



eurostat

**MÅNEDLIGE BULLETIN OVER UDENRIGSHANDELEN
MONATSBULLETIN DER AUSSENHANDELSSTATISTIK
MONTHLY EXTERNAL TRADE BULLETIN
BULLETIN MENSUEL DU COMMERCE EXTÉRIEUR
BOLLETTINO MENSILE DEL COMMERCIO ESTERO
MAANDBULLETIN VAN DE BUITENLANDSE HANDEL**



DE EUROPÆISKE FÆLLESSKABERS STATISTISKE KONTOR
STATISTISCHES AMT DER EUROPÄISCHEN GEMEINSCHAFTEN
STATISTICAL OFFICE OF THE EUROPEAN COMMUNITIES
OFFICE STATISTIQUE DES COMMUNAUTÉS EUROPÉENNES
ISTITUTO STATISTICO DELLE COMUNITÀ EUROPEE
BUREAU VOOR DE STATISTIEK DER EUROPESE GEMEENSCHAPPEN

Luxembourg-Kirchberg, Boîte postale 1907 — Tél. 43011 Télex: Comeur Lu 3423
1049 Bruxelles, Bâtiment Berlaymont, Rue de la Loi 200 (Bureau de liaison) — Tél. 735 80 40

Denne publikation kan fås gennem de salgssteder, som er nævnt på omslagets tredje side i dette hæfte.

Diese Veröffentlichung ist bei den auf der dritten Umschlagseite aufgeführten Vertriebsbüros erhältlich.

This publication is obtainable from the sales offices mentioned on the inside back cover.

Pour obtenir cette publication, prière de s'adresser aux bureaux de vente dont les adresses sont indiquées à la page 3 de la couverture.

Per ottenere questa pubblicazione, si prega di rivolgersi agli uffici di vendita i cui indirizzi sono indicati nella 3ª pagina della copertina.

Deze publikatie is verkrijgbaar bij de verkoopkantoren waarvan de adressen op blz. 3 van het omslag vermeld zijn.

**MÅNEDLIGE BULLETIN OVER UDENRIGSHANDELEN
MONATSBULLETIN DER AUSSENHANDELSSTATISTIK
MONTHLY EXTERNAL TRADE BULLETIN
BULLETIN MENSUEL DU COMMERCE EXTÉRIEUR
BOLLETTINO MENSILE DEL COMMERCIO ESTERO
MAANDBULLETIN VAN DE BUITENLANDSE HANDEL**

9 - 1977

Manuskript afsluttet i september 1977
Manuskript abgeschlossen im September 1977
Manuscript completed in September 1977
Manuscrit terminé en septembre 1977
Manoscritto terminato in settembre 1977
Manuscript in september 1977 afgesloten

... HANDELSRECHTINGEN (PUNDE) ...
... HANDELSRECHTINGEN (PUNDE) ...
... HANDELSRECHTINGEN (PUNDE) ...
... HANDELSRECHTINGEN (PUNDE) ...
... HANDELSRECHTINGEN (PUNDE) ...
... HANDELSRECHTINGEN (PUNDE) ...

VIER

Indholdsgengivelse kun tilladt med angivelse af kilde
Inhaltswiedergabe nur mit Quellennachweis gestattet
Reproduction of the contents of this publication is subject to acknowledgment of the source
La reproduction des données est subordonnée à l'indication de la source
La riproduzione del contenuto è subordinata alla citazione della fonte
Het overnemen van gegevens is toegestaan mits duidelijke bronvermelding

Printed in Belgium 1977

Kat./cat.: CA-AR-77-009-6A-C

HENVISNING

Med øjeblikkelig virkning offentliggøres statistikkerne over Fællesskabets udenrigshandel og over samhandel mellem dets medlemsstater i europæiske regningsenheder (ERE), svarende til den, ved Kommissionens beslutning nr. 3289/75/EKSF af 18.12.1975, fastlagte definition. (EFT L 327 af 19.12.1975, side 4).

HINWEIS

Ab sofort werden die Statistiken des Außenhandels der Gemeinschaft und des Handels zwischen ihren Mitgliedstaaten veröffentlicht in Europäischen Rechnungseinheiten (ERE), entsprechend der durch Entscheidung der Kommission Nr. 3289/75/EGKS vom 18.12.1975 festgelegten Definition (Amtsblatt Nr. L 327 vom 19.12.1975, Seite 4).

NOTE

In future the External Trade Statistics of the Community and statistics of trade between Member States will be published in European Units of Account (EUA) as defined in Commission Decision No 3289/75/ECSC of 18 December 1975 (OJ L 327 of 19.12.1975, p. 4).

AVERTISSEMENT

Dorénavant les statistiques du commerce extérieur de la Communauté et du commerce entre ses États membres seront publiées en unités de compte européennes (UCE) selon la définition fixée par la décision de la Commission n° 3289/75/CECA du 18 décembre 1975 (JO n° L 327 du 19.12.1975, p. 4).

AVVERTIMENTO

D'ora in poi le statistiche del commercio estero della Comunità e del commercio fra gli Stati membri di essa saranno pubblicati in Unità di Conto Europee (UCE) secondo la definizione fissata dalla decisione della Commissione n° 3289/75/CECA del 18 dicembre 1975. (GU n° L 327 del 19.12.1975, p. 4).

BEMERKING

Van nu af aan worden de statistieken van de buitenlandse handel van de Gemeenschap en van de handel tussen de Lid-Staten gepubliceerd in Europese rekeneenheden (ERE), overeenkomstig de bepaling begrepen in de beslissing van de Commissie nr. 3289/75/EGKS van 18 december 1975 (Publikatieblad nr. L 327 van 19.12.1975, blz. 4).

Forord

Vorbemerkungen

Foreword

Den »Månedlige Bulletin over Udenrigshandelen« har til formål at give hurtig oplysning om den kortfristede udvikling af Fællesskabets udenrigshandel, samt om samhandelen mellem dets medlemsstater, såvel som om Fællesskabets stilling i handelen med tredjelande.

Das „Monatsbulletin der Außenhandelsstatistik“ dient der möglichst schnellen Berichterstattung über die kurzfristige Entwicklung des Außenhandels der Gemeinschaft und des Handels zwischen ihren Mitgliedstaaten sowie über die Stellung der Gemeinschaft im Handel der Drittländer.

The "Monthly External Trade Bulletin" aims to provide the most rapid possible information on the short-term development of Community foreign trade and trade between Member States, and on the position of the Community in trade between third countries.

Der offentliggøres her måneds- og kvartalsresultater, opdelt efter oprindelseslande (efter afsendelsesland for Benelux-staterne indtil 31. december 1976 og for Irland og Danmark indtil 31. december 1977) og bestemmelsesland, dels efter varer eller efter landområder og varekategorier. Årsresultaterne offentliggøres i særlige årbøger eller i tillæg til månedshæfterne. Man vil finde detaljerede opdelinger efter varer og lande i »Analytiske Tabeller NIMEXE« og i »Analytiske Tabeller CST (SITC)«, der udkommer årligt. Alle værdiangivelser vedrører specialhandelen (indtil 31. december 1977 henføres de dog til den almindelige handel for Det forenede Kongerige, Danmarks og Irlands vedkommende).

Ausgewiesen werden Monats- und Vierteljahresergebnisse aufgegliedert nach Ursprungs- (für die Benelux-Staaten bis 31. Dezember 1976 und für Irland und Dänemark bis 31. Dezember 1977 Herkunfts-) und Bestimmungsländern, nach Waren und nach Zonen und Warenkategorien. Jahreszahlen bleiben besonderen Jahrbüchern oder Beilagen zum Monatsheft vorbehalten. Für detaillierte Aufgliederungen nach Waren und Ländern sei auf die jährlich herausgegebenen Veröffentlichungen „Analytische Übersichten NIMEXE“ und „Analytische Übersichten CST (SITC)“ verwiesen. Alle Angaben beziehen sich auf den Spezialhandel (für das Vereinigte Königreich, Dänemark und Irland jedoch bis zum 31. Dezember 1977 auf den Generalhandel).

It records monthly and quarterly results broken down by country of origin (dispatching country for the Benelux countries until 31 December 1976 and for Ireland and Denmark until 31 December 1977) and of destination, by products, and by zones and categories of products. Annual figures are reserved for special yearbooks or supplements to the monthly Bulletin. For a more detailed account of products and countries the reader should refer to the annual publications "Analytical Tables NIMEXE" and "Analytical Tables CST (SITC)". All the figures refer to special trade (though to general trade until 31 December 1977 for the United Kingdom, Denmark and Ireland).

Priserne er angivet cif til grænsen ved vareindførsel, og fob fra grænsen ved vareudførsel.

Die Werte gelten cif nationale Grenze für die Einfuhr, fob nationale Grenze für die Ausfuhr.

Values are cif national frontier for imports, fob national frontier for exports.

I overensstemmelse med »Landefortegnelsen« er landene ordnet efter kontinenter og geografisk beliggenhed, tilnærmelsesvis i rækkefølgen vest-øst, nord-syd. Den fuldstændige tekst til denne fortegnelse — som også offentliggøres i De europæiske Fællesskabers Tidende — udkommer een gang årligt på de seks officielle sprog som bilag til denne publikation.

Die Länder sind aufgrund des Länderverzeichnis nach Erdteilen und geographischer Lage annähernd in der Reihenfolge West-Ost, Nord-Süd angeordnet. Der vollständige Text dieses Verzeichnisses erscheint — abgesehen von seiner Veröffentlichung im Amtsblatt der Gemeinschaft — einmal jährlich in den sechs Amtssprachen, als Beilage zu diesem Monatsheft.

The countries are classified according to the "Country Nomenclature" by continents, and by geographical location approximately in the order west-east, north-south. Complete text of this nomenclature, in addition to its publication in the Official Journal of the Communities, appears once a year in the six official languages as an appendix to this monthly publication.

Varene er klassificeret ifølge »Den internationale Handelsklassifikationsstandard« (CST eller SITC).

Die Waren sind gemäß dem „Internationalen Warenverzeichnis für den Außenhandel“ (CST oder SITC) geordnet.

The products are classified according to the "Standard International Trade Classification" (CST or SITC).

Statistik vedrørende Forbundsrepublikken Tyskland omfatter også Vest-Berlin. Handelen med Den tyske demokratiske Republik og Øst-Berlin er ikke omfattet af Forbundsrepublikken Tysklands udenrigshandelsstatistik.

Die Statistiken der Bundesrepublik Deutschland schließen das Gebiet von West-Berlin ein. Der Handel mit der Deutschen Demokratischen Republik und Berlin (Ost) ist in den Außenhandelsstatistiken der Bundesrepublik Deutschland nicht erfaßt.

The statistics for the Federal Republic of Germany include the territory of West Berlin. Trade with the German Democratic Republic and East Berlin is not included in the Federal Republic's external trade statistics.

Fra den 1. januar 1971 er oplysninger om Nederlandenes indførsel fra BLØU (Belgisk-Luxembourgsk Økonomisk Union) udarbejdet på basis af de tilsvarende oplysninger om BLØU's udførsel til Nederlandene og omvendt. Der er anvendt en kurs svarende til 1 000 bfrs = 72,40 fl. Fra den 17. september 1973 er kursen 1 000 bfrs = 68,95 fl.

Seit dem 1. Januar 1971 werden die Angaben über die Einfuhr der Niederlande aus der BLWU aufgrund der entsprechenden Angaben über die Ausfuhr der BLWU nach den Niederlanden und umgekehrt aufbereitet und zwar zum Wechselkurs von 1 000 Fb = 72,40 Fl, ab 17. September 1973 zum Kurs von 1 000 Fb = 68,95 Fl.

Since 1 January 1971, information on imports into the Netherlands from the BLEU is based on the relevant statistics on corresponding exports from the BLEU to the Netherlands and vice versa, at an exchange rate of initially BF 1 000 = Fl 72.40 and from 17 September 1973 BF 1 000 = Fl 68.95.

Français

Avertissement

Le « Bulletin mensuel du commerce extérieur » a pour but de fournir dans les plus courts délais des données sur l'évolution à court terme du commerce extérieur de la Communauté et du commerce entre ses États membres, ainsi que sur la position de la Communauté dans le commerce des pays tiers.

Il y est rendu compte de résultats mensuels et trimestriels, ventilés par pays d'origine (par pays de provenance, pour les États membres du Benelux, jusqu'au 31 décembre 1976 et pour l'Irlande et le Danemark, jusqu'au 31 décembre 1977) et par pays de destination, par produits et par zones et catégories de produits. Les chiffres annuels sont réservés à des annuaires spéciaux ou à des suppléments du Bulletin mensuel. On trouvera des ventilations détaillées par produits et pays dans les publications annuelles consacrées aux « Tableaux analytiques NIMEXE » et aux « Tableaux analytiques CST (CTCI) ». Toutes les données concernent le commerce spécial (jusqu'au 31 décembre 1977, elles se rapportent toutefois au commerce général, pour le Royaume-Uni, le Danemark et l'Irlande).

Les valeurs s'entendent cif frontière nationale à l'importation, fob frontière nationale à l'exportation.

Les pays sont classés d'après la nomenclature des pays par continents et approximativement selon leur position géographique dans le sens ouest-est, nord-sud. Le texte complet de cette nomenclature — qui paraît aussi dans le Journal officiel des Communautés —, est publié une fois par an en supplément au Bulletin mensuel, dans les six langues officielles.

Les produits sont classés selon la « Classification type pour le Commerce international » (CST ou CTCI).

Les statistiques de la République fédérale d'Allemagne couvrent le territoire de Berlin-Ouest. Le commerce avec la République démocratique allemande et Berlin-Est n'est pas compris dans les statistiques du commerce extérieur de la République fédérale d'Allemagne.

Depuis le 1^{er} janvier 1971, les données relatives aux importations des Pays-Bas en provenance de l'UEBL sont établies à partir des données relatives aux exportations correspondantes de l'UEBL à destination des Pays-Bas et vice-versa, sur la base de 1 000 Fb = 72,40 Fl, depuis le 17 septembre 1973 sur la base de 1 000 Fb = 68,95 Fl.

Italiano

Premessa

Scopo del « Bollettino mensile del commercio estero » è fornire con la massima tempestività possibile dati sull'andamento a breve termine del commercio estero della Comunità e del commercio tra gli Stati membri, nonché sulla posizione che la Comunità occupa nel commercio dei paesi terzi.

La pubblicazione contiene i risultati mensili e trimestrali, suddivisi per paese di origine (o per paese di provenienza, limitatamente agli Stati membri del Benelux fino al 31 dicembre 1976, e all'Irlanda e alla Danimarca fino al 31 dicembre 1977) e per paese di destinazione, per prodotti, zone e categorie di prodotti. I dati annuali sono pubblicati in annuari speciali o in supplementi al Bollettino mensile. Suddivisioni più particolareggiate per prodotti e paesi sono disponibili nelle pubblicazioni annuali delle « Tavole analitiche NIMEXE » e delle « Tavole analitiche CST (CTCI) ». Tutti i dati si riferiscono al commercio speciale (tuttavia, per il Regno Unito, la Danimarca e l'Irlanda riguardano, fino al 31 dicembre 1977, il commercio generale).

I valori indicati s'intendono cif franco frontiera nazionale per le importazioni e fob franco frontiera nazionale per le esportazioni.

I paesi sono classificati per continenti, secondo la nomenclatura dei paesi, ed approssimativamente secondo la loro posizione geografica nel senso ovest-est, nord-sud. Il testo completo di detta nomenclatura è pubblicato — oltre che nella Gazzetta Ufficiale delle Comunità — una volta all'anno nelle sei lingue ufficiali, quale supplemento al Bollettino mensile.

I prodotti sono classificati secondo la « Classificazione tipo per il commercio internazionale » (CST o CTCI).

Le statistiche della Repubblica federale di Germania comprendono il territorio di Berlino Ovest. D'altra parte, le statistiche del commercio estero della Repubblica federale di Germania non comprendono il commercio con la Repubblica democratica tedesca e Berlino Ovest.

Dal 1^o gennaio 1971 i dati relativi alle importazioni dei Paesi Bassi in provenienza dall'UEBL sono elaborati sulla scorta dei dati relativi alle corrispondenti esportazioni dell'UEBL a destinazione dei Paesi Bassi, e viceversa, applicando il tasso di conversione di 1 000 Fb = 72,40 Fl, modificato in 1 000 Fb = 68,95 Fl a partire dal 17 settembre 1973.

Nederlands

Opmerking vooraf

Het „Maandbulletin van de buitenlandse handel” dient tot bevordering van een zo snel mogelijke voorlichting over de ontwikkeling op korte termijn van de buitenlandse handel van de Gemeenschap en van de handel tussen de Lid-Staten onderling, alsmede over de relatieve positie van de Gemeenschap in de handel van derde landen.

In dit bulletin worden resultaten per maand en per kwartaal gepubliceerd, ingedeeld naar land van oorsprong (tot 31 december 1976 voor de Beneluxlanden en tot 31 december 1977 voor Ierland en Denemarken het land van herkomst), en land van bestemming, naar produkten, zones en produktencategorieën. Jaarcijfers worden uitsluitend in speciale jaarboeken of supplementen bij het maandbulletin vermeld. Voor een gedetailleerde indeling naar produkt en land wordt de lezer verwezen naar de jaarlijkse publicaties „Analytische tabellen van de buitenlandse handel NIMEXE” en „Analytische tabellen voor de buitenlandse handel CST (SITC)”. Alle gegevens hebben betrekking op de speciale handel (voor het Verenigd Koninkrijk, Ierland en Denemarken tot 31 december 1977 echter nog op de algemene handel).

De waarde is bij invoer de cif-waarde nationale grens en bij uitvoer de fob-waarde nationale grens.

De landen zijn aan de hand van de „landenlijst” ingedeeld naar werelddelen en geografische ligging, ongeveer in de volgorde west-oost, noord-zuid. De volledige tekst van deze nomenclatuur wordt in het Publikatieblad van de Europese Gemeenschappen gepubliceerd en verschijnt bovendien eenmaal per jaar als supplement bij dit maandbulletin in de zes officiële talen van de Gemeenschap.

De produkten zijn overeenkomstig de „Internationale Goederennomenclatuur voor de buitenlandse handel” (CST of SITC) geclasificeerd.

Bij de statistieken van de Bondsrepubliek Duitsland is het gebied van West-Berlijn inbegrepen. De handel met de Duitse Democratische Republiek en Oost-Berlijn is niet in de statistieken van de buitenlandse handel van de Bondsrepubliek Duitsland begrepen.

Sedert 1 januari 1971 worden de gegevens over de invoer van Nederland uit de BLEU aan de hand van de gegevens over de uitvoer van de Bleu naar Nederland en omgekeerd opgesteld en wel tegen de wisselkoers van Fb 1 000 = Fl 72,40 en vanaf 17 september 1973 tegen de koers van Fb 1 000 = Fl 68,95.

Indholdsfortegnelse

Inhaltsverzeichnis

Table of Contents

Side
Seite
Page

Forord	Vorbemerkungen	Foreword	II
Fodnoter	Fußnoten	Footnotes	VIII
GRAFISK FREMSTILLING	GRAPHISCHE DARSTELLUNGEN	CHARTS	
EF's handel med COMECON	Handel der EG mit dem RGW	Trade of the EC with CMEA	1
Kvantumindeks	Indices des Volumens	Volume index	2
SPECIALTABEL	SONDERÜBERSICHT	SPECIAL TABLE	
EF's handel med landbrugsprodukter:	Handel der EG mit landwirtschaftlichen Erzeugnissen:	Trade of the EC with agricultural products:	
— De vigtigste varekategorier	— Wichtige Warenkategorien	— Main product groups	4
DE EUROPÆISKE FÆLLESSKABERS HANDEL	HANDEL DER EUROPÄISCHEN GEMEINSCHAFT	TRADE OF THE EUROPEAN COMMUNITY	
Tab. 1	Tab. 1	Tab. 1	
Summariske tal for handelen på lande:	Gesamtüberblick des Handels nach Ländern:	General summary of trade by country:	
Kvartalsoplysninger: import, eksport, handelsbalance	Vierteljährlich: Einfuhr, Ausfuhr, Handelsbilanz	Quarterly data: import, export, trade balance	8
Månedsoplysninger: Import	Monatlich: Einfuhr	Monthly data: Import	9
Eksport	Ausfuhr	Export	10
Handelsbalance	Handelsbilanz	Trade balance	11
Tab. 2	Tab. 2	Tab. 2	
Summariske tal for handelen fordelt på varer:	Gesamtüberblick des Handels nach Waren:	General summary of trade by commodities	
EF total	EG	EC	12
De enkelte medlemslande	Mitgliedstaaten	Member countries	
Tab. 3	Tab. 3	Tab. 3	
Indeks:	Indices:	Indices:	
Kvantumindeks og værdiindeks	Indices des Volumens und der tatsächlichen Werte	Indices of volume and value	16
Indeks for endhedsværdier, bytteforholdet mellem kvantumindekset for importen og eksporten	Indices der Durchschnittswerte, Terms of Trade und der Volumenverhältnisse	Index of unit value, terms of trade and ratio of volume	17
Tab. 4	Tab. 4	Tab. 4	
Udviklingen i handelen, i alt, intra- og extra-EF:	Entwicklung des Handels, Insgesamt, Intra- und Extra-EG:	Trends in trade, total, intra and extra-EC:	
I alt	Insgesamt	Total trade	18
Intra-EF (EUR-9)	Intra-EG (EUR-9)	Intra-EC (EUR-9)	19
Extra-EF (EUR-9)	Extra-EG (EUR-9)	Extra-EC (EUR-9)	20
Handelsbalance (EUR-9)	Handelsbilanz (EUR-9)	Trade balance (EUR-9)	21
Intra-EF handel fordelt på medlemslandene	Intra-EG nach Mitgliedstaaten	Intra-EC by member countries	22
Tab. 5	Tab. 5	Tab. 5	
Udviklingen i handelen med de vigtigste landområder:	Entwicklung des Handels mit den wichtigsten Gebieten:	Trends in trade with major areas:	
Lande i Klasse 1	Länder der Klasse 1	Class 1 countries	26
EFTA	EFTA	EFTA	27
USA	Vereinigte Staaten	United States	28
Lande i Klasse 2	Länder der Klasse 2	Class 2 countries	29
ACP	ACP	ACP	30
Østeuropa	Osteuropa	Eastern Europe	31
Tabel 6	Tab. 6	Tab. 6	
Handelen fordelt på oprindelseslande og bestemmelseslande:	Handel nach Ursprung und Bestimmung:	Trade by origins and destinations:	
Akkumulerede tal	Jahresteil	Cumulative	32
Månedstal	Monatlich	Monthly	40

Table des matières

Indice

Inhoudsopgave

Avertissement

Premessa

Voorafgaande opmerkingen

Notes

Note

Voetnoten

GRAPHIQUES

GRAFICI

GRAFIEKEN

Commerce de la CE avec le COMECON
Indices de volume

Commercio della CE con il COMECON
Indici di volume

Handel van de EG met het COMECON
Hoeveelheidsindexcijfers

TABLEAU SPECIAL

TABELLA SPECIALE

BIJZONDER OVERZICHT

Commerce de la CE en produits agricoles:
— Principales catégories de produits

Commercio della CE dei prodotti agricoli:
— Principali categorie di prodotti

Handel van de EG in landbouwprodukten:
— Voornaamste categorieën van produkten

Page
Pagine
Blz.

III

VIII

1

2

4

COMMERCE DE LA COMMUNAUTÉ
EUROPÉENNE (CE)COMMERCIO DELLA COMUNITÀ
EUROPEE (CE)HANDEL VAN DE EUROPESE
GEMEENSCHAP (EG)

Tab. 1

Tab. 1

Tab. 1

Résumé général du commerce par pays:

Riepilogo generale del commercio per
paesi:Algemeen overzicht van de handel vol-
gens landen:

Chiffres trimestriels: import, export, balance
commerciale

Dati trimestrali: importazione, esportazione,
bilancia commerciale

Trimestrieel: invoer, uitvoer, handelsbalans

Chiffres mensuels: Import

Dati mensili: Importazione

Maandelijks: Invoer

Export

Esportazione

Uitvoer

Balance
commerciale

Bilancia commerciale

Handelsbalans

8

9

10

11

Tab. 2

Tab. 2

Tab. 2

Résumé général du commerce par pro-
duits:Riepilogo generale del commercio per
prodotti:Algemeen overzicht van de handel vol-
gens goederen:

CE

CE

EG

Pays membres

Paesi membri

Lid-Staten

12

Tab. 3

Tab. 3

Tab. 3

Indices:

Indici:

Indexcijfers:

Indices de volume et de valeur courante

Indici dei volumi e dei valori correnti

Hoeveelheids- en waardeindexcijfers

Indices de la valeur moyenne, des termes de
l'échange et du rapport des volumes

Indice del valore medio, termini dello scam-
bio e rapporto dei volumi

Indexcijfers van de gemiddelde waarde, van
de ruilvoet en van de volumeverhouding

16

17

Tab. 4

Tab. 4

Tab. 4

Évolution du commerce, total, intra- et
extra-CE:Evoluzione del commercio, totale, intra-
e extra-CE:Ontwikkeling van de handel, totaal, in-
tra- en extra-EG:

Total

Totale

Totaal

Intra-CE (EUR-9)

Intra-CE (EUR-9)

Intra-EG (EUR-9)

Extra-CE (EUR-9)

Extra-CE (EUR-9)

Extra-EG (EUR-9)

Balance commerciale (EUR-9)

Bilancia commerciale (EUR-9)

Handelsbalans (EUR-9)

Intra-CE par pays membres

Intra-CE per paesi membri

Intra-EG handel volgens de Lid-Staten

18

19

20

21

22

Tab. 5

Tab. 5

Tab. 5

Évolution du commerce avec les princi-
pales zones:Evoluzione del commercio con le princi-
pali zone:Ontwikkeling van de handel met de
belangrijkste gebieden:

Pays de la classe 1

Paesi della classe 1

Landen van de klasse 1

AELE

EFTA

EVA

États-Unis

Stati Uniti

Verenigde Staten van Amerika

Pays de la classe 2

Paesi della classe 2

Landen van de klasse 2

ACP

ACP

ACP

Europe orientale

Europa orientale

Oost-Europa

26

27

28

29

30

31

Tab. 6

Tab. 6

Ta. 6

Commerce par origine et destination:

Commercio per origine e destinazione:

Handel volgens oorsprong en bestem-
ming:

Chiffres cumulés

Cumulato

Cumulatief

Chiffres mensuels

Mensile

Maandelijks

32

40

Dansk	Deutsch	English	
Tab. 7	Tab. 7	Tab. 7	
Udviklingen i handelen fordelt på varegrupper:	Entwicklung des Handels nach Warenklassen:	Trends in trade by commodity groups:	
0,1: Nærings- og nydelsesmidler	0,1: Nahrungs- und Genußmittel	0,1: Food, beverages and tobacco	48
3: Brændelsstoffer	3: Brennstoffe	3: Fuel products	50
2,4: Råstoffer	2,4: Rohstoffe	2,4: Raw materials	52
7: Maskiner og transportmidler	7: Maschinen und Fahrzeuge	7: Machinery and transport equipment	54
5,6,8: Andre industriprodukter	5,6,8: Andere industrielle Erzeugnisse	5,6,8: Other industrial products	56
5: Kemiske produkter	5: Chemische Erzeugnisse	5: Chemicals	58
6: Bearbejdede varer fordelt efter materialets art	6: Bearbejdede Waren, nach Beschaffenheit gegliedert	6: Manufactured goods classified by material	60
8: Forskellige bearbejdede varer	8: Verschiedene bearbeitete Waren	8: Miscellaneous manufactured articles	62

Tab. 8	Tab. 8	Tab. 8	
Handelen fordelt på varer, månedstal	Handel nach Waren, monatlich	Trade by products, monthly	64

TREDJELANDENES HANDEL	HANDEL DER DRITTEN LÄNDER	TRADE OF NON-COMMUNITY COUNTRIES	
------------------------------	----------------------------------	---	--

Tab. 9	Tab. 9	Tab. 9	
Udviklingen i de vigtigste tredjelandes samlede handel og handel med EF (EUR-9)	Entwicklung des Handels der wichtigsten Drittländer insgesamt und mit der EG (EUR-9)	Trends in total trade and trade with the EC (EUR-9) (major countries)	112

OMREGNINGSKURSER	UMRECHNUNGSKURSE	EXCHANGE RATES	116
-------------------------	-------------------------	-----------------------	------------

GEONOMENKLATUR 1977	GEONOMENKLATUR 1977	GEONOMENCLATURE 1977	118
----------------------------	----------------------------	-----------------------------	------------

Specialtabeller

offentliggjort i tidligere hæfter

Sonderübersichten

in früheren Heften veröffentlicht

Special Tables

published in previous issues

		År Jahr Year	Nr. Nr. No.
EF-landenes handel fordelt på varegrupper, zoner og efter oprindelseslande og bestemmelseslande	Handel der Mitgliedstaaten der EG nach Warenklassen, Zonen und nach Ursprung und Bestimmung	EC countries' trade by product groups, areas as well as by country of origin and destination	
januar-december 1976	Januar-Dezember 1976	January-December 1976	1977 4
januar-september 1976	Januar-September 1976	January-September 1976	1977 2
januar-juni 1976	Januar-Juni 1976	January-June 1976	1976 10
januar-marts 1976	Januar-März 1976	January-March 1976	1976 9
januar-december 1975	Januar-Dezember 1975	January-December 1975	1976 5
januar-september 1975	Januar-September 1975	January-September 1975	1976 3
januar-marts og januar-juni 1975	Januar-März und Januar-Juni 1975	January-March and January-June 1975	1975 11
januar-december 1973/1974	Januar-Dezember 1973/1974	January-December 1973-1974	1975 9
EF's andel og vigtigste extra-EF handelspartners andel i handelen med de enkelte lande	Anteil der EG und des Hauptpartners Extra-EG am Handel der einzelnen Länder	Proportion of each country's trade with EC and with its main non-EC trading partner	1973 11 1971 7
EF's handel med landbrugsprodukter:	Handel der EG mit landwirtschaftlichen Erzeugnissen:	Trade of the EC with agricultural products:	
A: Samlet oversigt over udviklingen fra 1969-1972	A: Gesamtüberblick der Entwicklung 1969-1972	A: Summary of trends 1969-1972	1973 12
B: De vigtigste varekategorier	B: Wichtige Warenkategorien	B: Main product groups	1975 2
C: Varer underkaster reglerne for de fælles landbrugsordninger	C: Erzeugnisse, die den Gemeinschaftlichen Agrarverordnungen unterliegen	C: Products subject to common agricultural policy regulations	1973 12

Français

Italiano

Nederlands

Tab. 7

Tab. 7

Tab. 7

Évolution du commerce par classes de produits:

Evoluzione del commercio per classe di prodotti:

Ontwikkeling van de handel volgens goederenklassen:

0,1: Produits alimentaires, boissons et tabacs
 3: Produits énergétiques
 2,4: Matières premières
 7: Machines et matériel de transport
 5,6,8: Autres produits industriels
 5: Produits chimiques
 6: Articles manufacturés classés par matières
 8: Articles manufacturés divers

0,1: Prodotti alimentari, bevande e tabacchi
 3: Combustibili
 2,4: Materie prime
 7: Macchine e apparecchi
 5,6,8: Altri prodotti industriali
 5: Prodotti chimici
 6: Articoli manufatti classificati per materie
 8: Articoli manufatti diversi

0,1: Voedingswaren, dranken en tabak 48
 3: Brandstoffen 50
 2,4: Grondstoffen 52
 7: Machines en voertuigen 54
 5,6,8: Andere industriële goederen 56
 5: Chemische produkten 58
 6: Fabrikaten, gerangschikt naar de grondstof 60
 8: Diverse fabrikaten, n.e.g. 62

Tab. 8

Tab. 8

Tab. 8

Commerce par produits, mensuel

Commercio per prodotti, mensile

Handel volgens goederen, maandelijks

64

COMMERCE DES PAYS TIERS

COMMERCIO DEI PAESI TERZI

HANDEL VAN DE DERDE LANDEN

Tab. 9

Tab. 9

Tab. 9

Évolution du commerce des principaux pays tiers, global et avec la CE (EUR-9)

Evoluzione del commercio globale e con la CE (EUR-9) (paesi principali)

Ontwikkeling van de totale handel en van de handel met de EG (EUR-9) (voornaamste derde landen)

112

TAUX DE CONVERSION

TASSO DI CONVERSIONE

OMREKENINGSKOERSEN

116

GÉONOMENCLATURE 1977

GEONOMENCLATURA 1977

GEONOMENCLATUUR 1977

118

Tableaux spéciaux

parus dans les précédents numéros

Tabelle speciali

pubblicate nei numeri precedenti

Bijzondere overzichten

verschenen in de vorige nummers

Commerce des pays de la CE par classes de produits, zones et par origines et destinations

Commercio dei paesi della CE per categorie di prodotti, zona, origine e destinazione

Handel van de landen van de EG naar groepen van produkten, gebieden en naar oorsprong en bestemming

Janvier-décembre 1976
 Janvier-septembre 1976
 Janvier-juin 1976
 Janvier-mars 1976
 Janvier-décembre 1975
 Janvier-septembre 1975
 Janvier-mars et janvier-juin 1975
 Janvier-décembre 1973-1974

Gennaio-dicembre 1976
 Gennaio-settembre 1976
 Gennaio-giugno 1976
 Gennaio-marzo 1976
 Gennaio-dicembre 1975
 Gennaio-settembre 1975
 Gennaio-marzo e gennaio-giugno 1975
 Gennaio-dicembre 1973-1974

Januari-december 1976 1977 4
 Januari-september 1976 1977 2
 Januari-juni 1976 1976 10
 Januari-maart 1976 1976 9
 Januari-december 1975 1976 5
 Januari-september 1975 1976 3
 Januari-maart en januari-juni 1975 1975 11
 Januari-december 1973-1974 1975 9

Part de la CE et du principal partenaire extra-CE dans le commerce de chaque pays

Aliquota CE e del partner principale extra-CE nel commercio di ciascun paese

Aandeel van de EG en van de belangrijkste handelspartners buiten de EG in de handel van ieder land 1973 11
 1971 9

Commerce de la CE en produits agricoles: A: Résumé de l'évolution 1969-1972

Commercio della CE dei prodotti agricoli: A: Riepilogo dell'evoluzione 1969-1972

Handel van de EG in landbouwprodukten: A: Algemeen overzicht van de ontwikkeling 1969-1972 1973 12

B: Principales catégories de produits

B: Principali categorie di prodotti

B: Voornaamste categorieën van produkten 1975 2

C: Produits soumis aux règlements de la politique agricole commune

C: Prodotti soggetti ai regolamenti della politica agricola comune

C: Produkten die onderworpen zijn aan de verordeningen van het gemeenschappelijk landbouwbeleid 1973 12

Année
Anno
Jaar

No
N.
Nr.

Dansk

Deutsch

English

Fodnoter

Fußnoten

Footnotes

Tab.	Note			
1	1	- = Merindførsel	- = Einfuhrüberschuß	- = Import surplus
	2	Inkl. Finland fra 1.1.1977	Einschl. Finnland vom 1.1.1977 an	Including Finland from 1.1.1977
	3	Uden Finland fra 1.1.1977	Ohne Finnland vom 1.1.1977 an	Excluding Finland from 1.1.1977
	4	Alle oplysninger i denne publikation, der omhandler handelen mellem Forbundsrepublikken Tyskland og EF, omfatter ikke den i denne tabel anførte interzonehandel, dvs. handelen mellem BR Tyskland og Den tyske demokratiske Republik og Ostberlin	Alle Angaben dieser Veröffentlichung über den Handel der Bundesrepublik Deutschland und der EG enthalten nicht den in dieser Tabelle aufgeführten Interzonenhandel, d.h. den Handel der BR Deutschland mit der Deutschen Demokratischen Republik und Berlin (Ost)	Figures for trade by the Federal Republic of Germany with the German Democratic Republic and the Soviet sector of Berlin are given at the bottom of this table, but are not included in any of the data given elsewhere in this publication on trade by the Federal Republic of Germany and the European Communities
2	1	Afsnittenes totaler (2-cifret CST) inkluderer i 1976 ikke Nederlandenes handel med Belgien-Luxembourg	1976 ist der Handel der Niederlande mit Belgien-Luxemburg in den Summen der Abschnitte (CST 2-stellig) nicht enthalten	In 1976 the totals of the divisions (2 digits CST) do not include the trade of the Netherlands with Belgium-Luxembourg
4	1	- = Merindførsel	- = Einfuhrüberschuß	- = Import surplus
	2	På basis af indførselen	Auf Basis der Einfuhr	On basis of import
5	1	Inkl. Finland fra 1.1.1977	Einschl. Finnland vom 1.1.1977 an	Including Finland from 1.1.1977
	2	Se note 4 til tabel 1	Siehe Note 4 der Tabelle 1	Refer to note 4 of tabel 1
7	1	Månedstallene omfatter ikke fortrolige forsendelser	In den Monatszahlen sind vertrauliche Angaben nicht enthalten	The monthly figures do not include confidential data
8	1	Ekklusive Nederlandenes handel med Belgien-Luxembourg ERE er en regningsenhed baseret på en »kurv af valutaer« i form af en vis mængde af hver af Fællesskabets valutaer; sammenvejningen er foretaget på grundlag af hver medlemsstats gennemsnitlige bruttonationalindkomst og samhandel med de øvrige medlemsstater i 5-årsperioden 1969-1973. I sammenvejningen indgår desuden for hver valuta det pågældende lands andel i Fællesskabets kortfristede monetære støtte mellem centralbanker (Jf. SKEF, Almen Statistik, tabel nr. 753)	Ohne den Handel der Niederlande mit Belgien-Luxemburg Die ERE ist eine „Währungskorb“-Einheit auf der Grundlage fester Beträge für jede Gemeinschaftswährung; als Wägungselemente dienen Fünfjahresdurchschnitte (1969-1973) des Bruttosozialprodukts und des innergemeinschaftlichen Handels jedes Mitgliedstaates. Diese Wägung berücksichtigt für die einzelnen Währungen auch den Anteil des betreffenden Landes an dem kurzfristigen monetären Beistand zwischen den Zentralbanken der Gemeinschaft (s. SAEG Allgemeine Statistik, Tabelle 753)	Excluding the trade of the Netherlands with Belgium and Luxembourg The EUA is a "basket" unit, based on a certain quantity of each Community currency, weighted on the basis of the 5 years (1969-1973) average of the gross national product (GNP) and of the intra-Community trade of each Member State. This weighting also takes account, for each currency, of the share of the country concerned in the short-term monetary support between the central banks of the Community (cf. S.O.E.C. General Statistics, Table No. 753).
		Omregningskurser anvendt af De forenede Nationers Statistiske Kontor. (Vægtet gennemsnit hvis der anvendes forskellige kurser ved import og export).	Umrechnungskurse des Statistischen Amtes der Vereinten Nationen. (Bei unterschiedlichen Kursen für Ein- und Ausfuhr gewogene Durchschnitte.)	Conversion rates as used by the Statistical Office of the United Nations. (Weighted averages if the rates are different for imports and exports.)

Tegn og forkortelser

Zeichen und Abkürzungen

Symbols and Abbreviations used

—	Null	Null (nichts)	Nil
0	Mindre end det halve af den anvendte enhed	Weniger als die Hälfte der verwendeten Einheit	Data less than half the unit used
:	Oplysning foreligger ikke	Kein Nachweis vorhanden	No data available
Ø	Gennemsnit pr. måned	Monatsdurchschnitt	Monthly average
*	Skønsmæssigt angivet af Eurostat	Vom Eurostat vorgenommene Schätzung	Estimate made by Eurostat
r	Korrigerende tal	Berichtigte Angabe	Revised data
Mio	Million	Million	Million
Mrd	Milliard	Milliarde	'000 millions
kWh	Kilowatttime	Kilowattstunde	Kilowatt hour
EUA-UCE	Europæiske Fællesskaber Regningsenhed	Europäische Rechnungseinheit	European Unit of Account
Eur	Statistiske Regningsenhed	Statistische Recheneinheit	Unit of account for statistical purposes
\$	US-dollars	US-Dollar	US dollar
EC-CE	De europæiske Fællesskaber	Europäische Gemeinschaft	European Community
EUR-6	De seks oprindelige EF-medlemsstater i alt	Summe der sechs ursprünglichen Mitgliedstaaten	Total of the first six member countries of the EC
EUR-9	EF-medlemsstaterne i alt	Summe der Mitgliedstaaten der EG	Total of the member countries of the EC
Belg.-Lux.	BLØU — Belgisk-Luxembourgsk økonomiske Union	BLWU — Belgisch-Luxemburgische Wirtschaftsunion	BLEU — Belgo-Luxembourg Economic Union
EUROSTAT	De europæiske Fællesskabers Statistiske Kontor	Statistisches Amt der Europäischen Gemeinschaften	Statistical Office of the European Communities
CST	International varefortegnelse for udenrigshandelen	Internationales Warenverzeichnis für den Außenhandel	Statistical and Tariff Classification for International Trade
G	Generalhandel	Generalhandel	General trade
N	Eksport af nationalt producerede varer	Ausfuhr heimischer Waren	Exports of national goods
NS	Ikke betydende værdi	Ohne Aussagewert	Unsignificant

Français

Notes

Tab.	Note
1	1 - = Excédent d'importations 2 Y compris la Finlande à partir du 1.1.1977 3 Non compris la Finlande à partir du 1.1.1977 4 Le commerce de la République fédérale d'Allemagne avec la République démocratique allemande et le secteur soviétique de Berlin, figurant au bas du tableau, est exclu dans toutes les autres données de cette publication relatives au commerce de la R.F. d'Allemagne et de la CE
2	1 En 1976, les taux par divisions (2 chiffres CST) ne comprennent pas le commerce des Pays-Bas avec Belgique-Luxembourg
4	1 - = Excédent d'importations 2 Sur la base des importations
5	1 Y compris la Finlande à partir du 1.1.1977 2 Voir note 4 du tableau 1
7	1 Les chiffres mensuels ne comprennent pas les données confidentielles
8	1 A l'exclusion du commerce des Pays-Bas avec Belgique-Luxembourg L'UCE est une unité de type « panier », basée sur une certaine quantité de chacune des monnaies communautaires, selon une pondération qui fait intervenir la moyenne sur 5 ans (1969-1973) du produit national brut et du commerce intra-communautaire de chaque État membre. Cette pondération tient également compte, pour chaque monnaie de la part du pays concerné dans le soutien monétaire à court terme entre banques centrales de la Communauté (Cf. O.S.C.E., Statistiques générales, tableau 753) Taux de conversion utilisés par l'Office Statistique des Nations unies. (Moyennes pondérées s'il existe des taux différents pour les importations et les exportations.)

Abréviations et signes employés

—	Néant
0	Donnée inférieure à la moitié de l'unité utilisée
:	Donnée non disponible
∅	Moyenne mensuelle
*	Estimation de l'Eurostat
r	Donnée révisée
Mio	Million
Mrd	Milliard
kWh	Kilowatt-heure
EUA-UCE	Unité de compte Européenne
Eur	Unité de compte statistique
\$	Dollar US
EC-CE	Communauté Européenne
EUR-6	Ensemble des six premiers États membres de la CE
EUR-9	Ensemble des États membres de la CE
Belg.-Lux.	UEBL — Union Économique Belgo-Luxembourgeoise
EUROSTAT	Office Statistique des Communautés Européennes
CST	Classification Statistique et Tarifaire pour le commerce international
G	Commerce général
N	Exportations de produits nationaux
NS	Non significatif

Italiano

Note

- = Eccedente all'importazione Finlandia inclusa a partire dal 1.1.1977 Finlandia esclusa a partire dal 1.1.1977
Il commercio della Repubblica Federale di Germania con la Repubblica democratica tedesca e il settore sovietico di Berlino, che figura in calce alla tabella, è escluso in tutti gli altri dati relativi al commercio della R.F. di Germania e della CE della presente pubblicazione
In 1976 i totali per divisioni (2 cifre CST) non comprendono il commercio dei Paesi Bassi con il Belgio ed il Lussemburgo
- = Eccedente all'importazione Sulla base delle importazioni
Finlandia inclusa a partire dal 1.1.1977 Vedere nota 4 della tabella 1
I dati mensili non includono i dati confidenziali
Escluso il commercio dei Paesi Bassi con il Belgio ed il Lussemburgo L'UCE è un'unità di tipo « panier » basata su una certa quantità di ciascuna delle monete comunitarie; essa è calcolata secondo una ponderazione che fa intervenire la media quinquennale (1969-1973) relativa al prodotto nazionale lordo e al commercio intra-europeo di ogni Stato membro. Questa ponderazione tiene anche conto, per ogni moneta, della quota dei singoli Paesi nel sostegno monetario a breve termine tra le banche centrali della Comunità (Cf. ISCE, Statistiche generali, tabella 753) Tassi di conversione utilizzati dall'Ufficio Statistico delle Nazioni Unite. (Medie ponderate se esistono dei tassi diversi per le importazioni e le esportazioni.)

Segni e abbreviazioni convenzionali

Il fenomeno non esiste Dato inferiore alla metà dell'unità indicata
Dato non disponibile Media mensile Stima dell'Eurostat Dato ridotto Millione Millardo Kilowattora Unità di conto delle Comunità Europee
Unità di conto statistica Dollaro USA Comunità Europee Insieme dei primi sei paesi membri delle Comunità Europee Insieme dei paesi delle Comunità Europee UEBL — Unione Economica Belgo-Lussemburghese Istituto Statistico delle Comunità Europee
Classificazione Statistica e Tariffaria per il commercio internazionale Commercio generale Esportazione dei prodotti nazionali Non significativi

Nederlands

Voetnoten

- = Invoeroverschot Incl. Finland van 1.1.1977 Excl. Finland van 1.1.1977
De handel van de Bondsrepubliek Duitsland met de Duitse Democratische Republiek en met Oost-Berlijn, waarvan de tabel zijn vermeld, is in alle andere gegevens van deze publicatie betreffende de handel van de B.R. Duitsland en de EG niet begrepen
1976 is de handel van Nederland met België-Luxemburg in het totaal per afdeling (2 cijfers CST) niet begrepen
- = Invoeroverschot Op basis van de invoer
Incl. Finland van 1.1.1977 Zie noot 4 van de tabel 1
In de maandgegevens zijn de vertrouwelijke gegevens niet begrepen
Met uitzondering van de handel van Nederland met België-Luxemburg De ERE is een „pakketrekenenheid”, die gebaseerd is op een bepaalde hoeveelheid van elk van de communautaire munten en verkregen wordt door weging op grond van het gemiddelde van het bruto nationaal product en de intracommunautaire handel van elke lidstaat over een periode van 5 jaar (1969-1973). Bij deze weging wordt voor elke valuta tevens rekening gehouden met het aandeel van het betrokken land in het systeem van monetaire bijstand op korte termijn tussen de centrale banken van de Gemeenschap (zie Algemene Statistiek, tabel 853; BSEG) Omrekeningskoersen aangewend door het Statistisch Bureau van de Verenigde Naties. (Gewogen gemiddelden zo de bedragen voor in- en uitvoer verschillen.)

Tekens en afkortingen

Nul Minder dan de helft van de gebruikte eenheid Geen gegevens beschikbaar Maandgemiddelde Schatting van Eurostat Herzien cijfer Miljoen Miljard Kilowattuur Rekenenheid van de Europese Gemeenschappen Statistische rekenenheid US dollar Europese Gemeenschap Totaal van de zes eerste Lid-Staten van de EG Totaal van de Lid-Staten van de EG BLEU — Belgisch-Luxemburgse Economische Unie Bureau voor de Statistiek der Europese Gemeenschappen Classificatie voor Statistiek en Tarief van de internationale handel Algemene handel Uitvoer van nationale goederen Onbeduidend

Trade of the EC with CMEA
 Commerce de la CE avec le COMECON

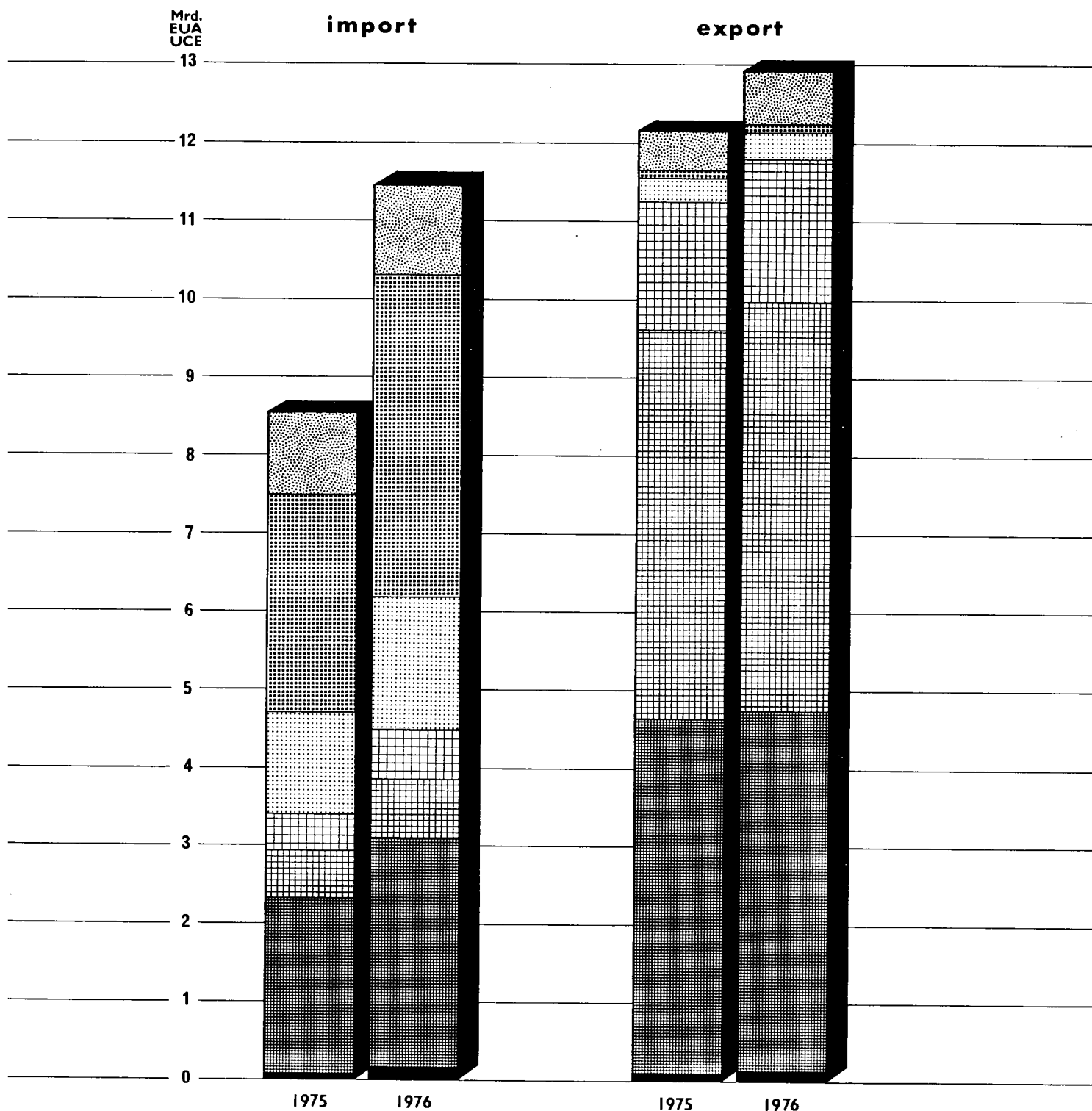

- | | | |
|--------------------------------------|--|---|
| 0, 1: FOOD, BEVERAGES AND TOBACCO | | 0, 1: PRODUITS ALIMENTAIRES, BOISSONS ET TABACS |
| 3: FUEL PRODUCTS | | 3: PRODUITS ENERGETIQUES |
| 2, 4: RAW MATERIALS | | 2, 4: MATIERES PREMIERES |
| 5: CHEMICALS | | 5: PRODUITS CHIMIQUES |
| 7: MACHINERY AND TRANSPORT EQUIPMENT | | 7: MACHINES ET MATERIEL DE TRANSPORT |
| 6, 8: OTHER MANUFACTURED GOODS | | 6, 8: AUTRES PRODUITS MANUFACTURES |
| 9: GOODS NOT CLASSIFIED | | 9: PRODUITS NON CLASSES |

Volume index (new series)

Indices de volume (nouvelles séries)

1970 = 100

— import

- - - export

EUR-9



DEUTSCHLAND

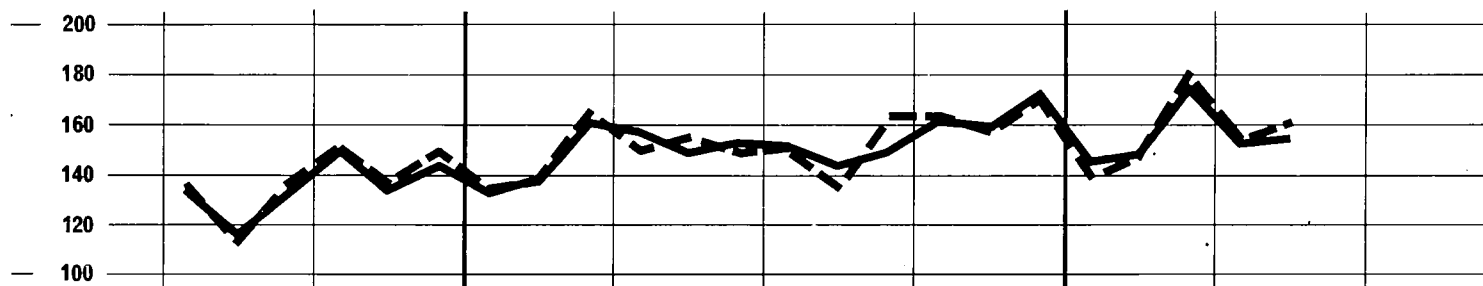

FRANCE

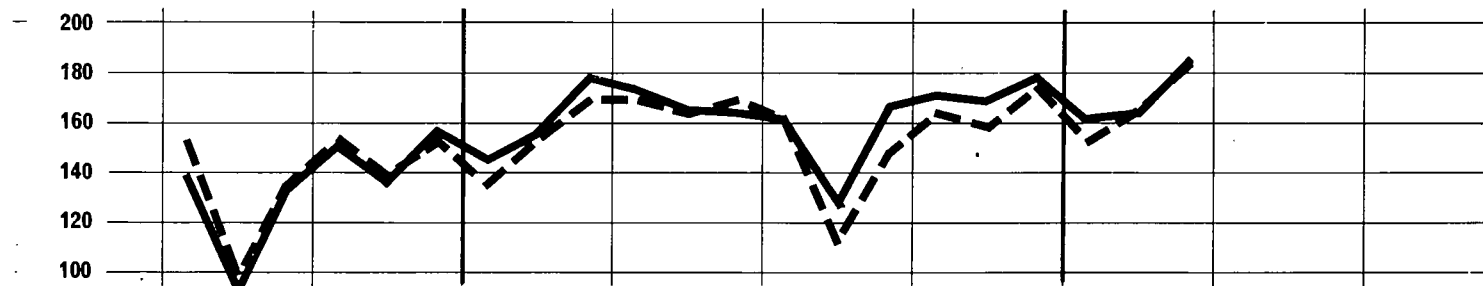

ITALIA

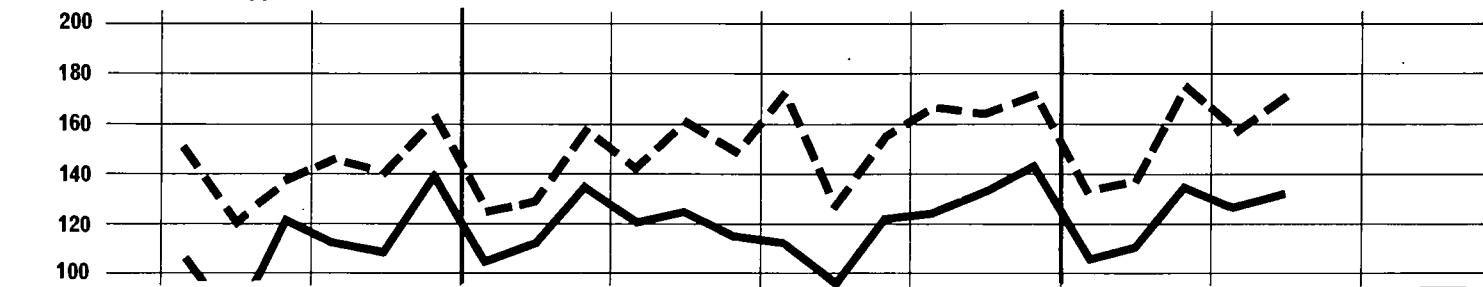

1975

1976

1977



OURCELIST

NEDERLAND

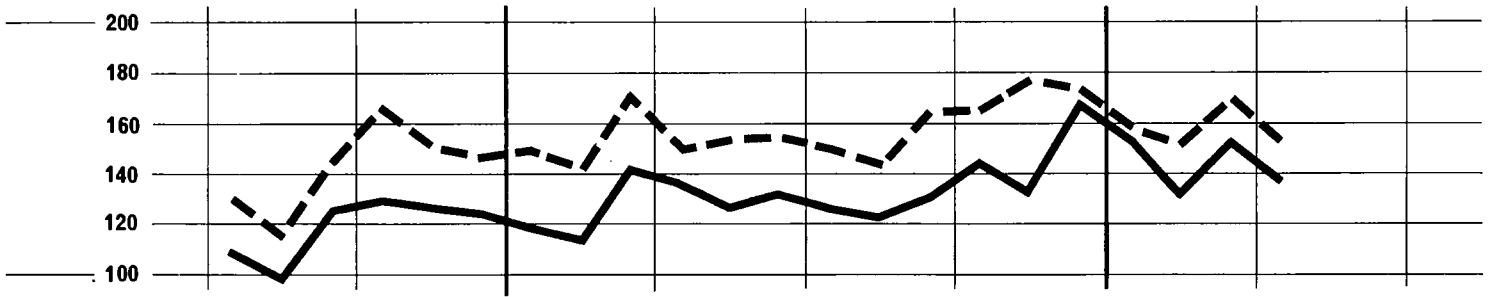

BELG. - LUX.

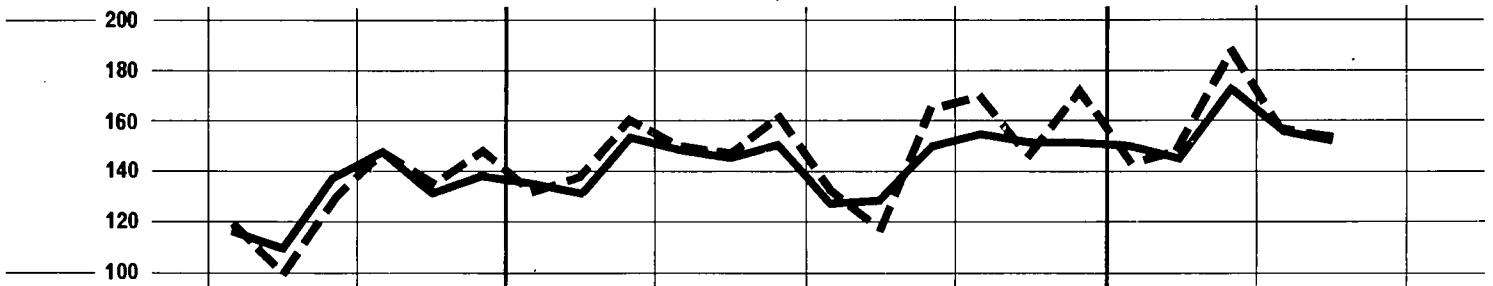

UNITED KINGDOM



IRELAND

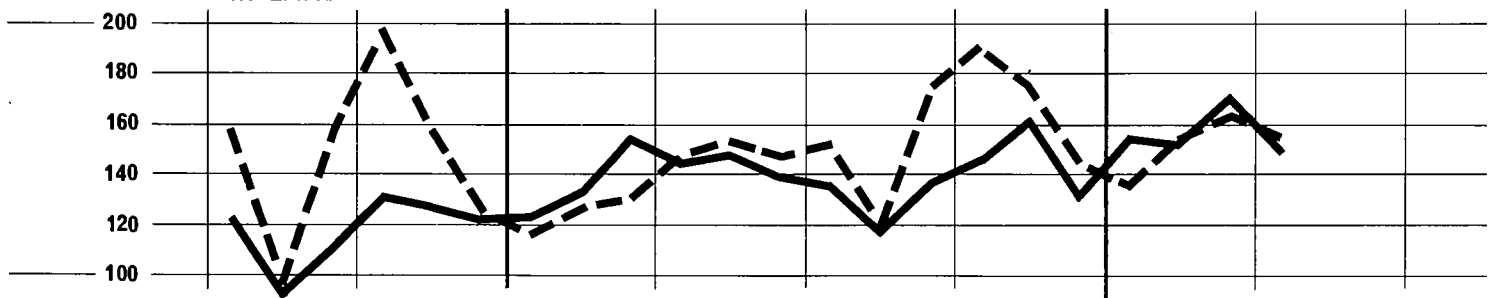

DANMARK

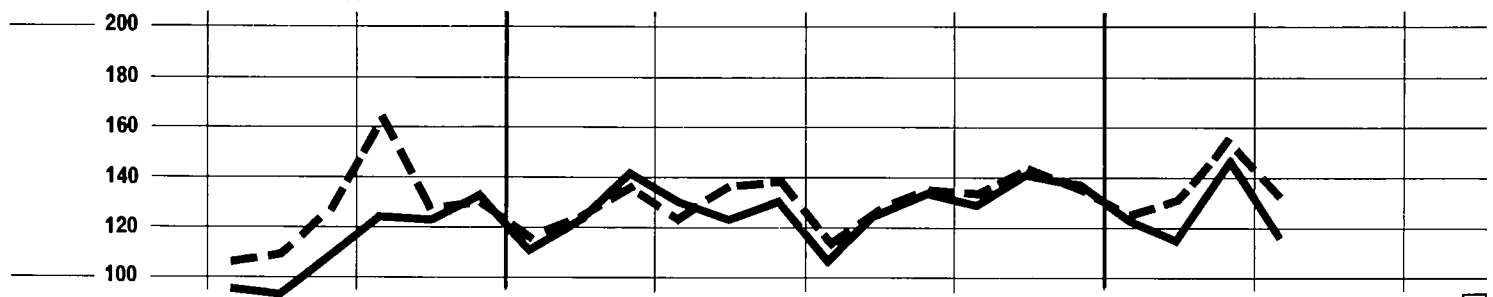

1975

1976

1977

SPECIAL TABLE: A
TRADE OF THE EC WITH AGRICULTURAL PRODUCTS
 — Main product groups ¹⁾)

import
January-December 1976

value in Mio EUA

SITC	Origin - Origine Products - Produits	EUR-9	Deutsch-land	France	Italia	Nederland	Belg.-Lux.	United Kingdom	Ireland	Danmark
GRAND TOTAL										
0	Food and live animals	37600673	9982460	5590497	5726583	4412592	3285649	7246035	405115	951742
1	Beverages and tobacco	3455181	874345	496987	327918	407546	385882	786065	58705	117733
21	Hides, skins and furskins, undressed	1659569	370772	219774	560543	62105	68218	276104	4809	97244
22	Oil seeds, nuts and kernels	2585589	982567	239621	291592	448955	189651	333193	2715	97295
231.1	Natural rubber	545266	138151	127525	107506	15325	15808	125460	6037	5434
24	Wood, lumber and cork	4230631	755528	594942	874469	500497	300550	941311	55334	207605
261 - 265	Natural textile fibres	3757152	699955	693332	767014	104326	326183	605355	43402	17585
29	Crude animal and vegetable materials n.e.s.	1869617	833816	322403	165200	179353	93844	200739	8783	65479
4	Animal and vegetable oils and fats	1975785	380664	454482	280892	313934	165556	320498	20314	32445
599.51,52	Starch, inulin, gluten and gluten flour	110276	16802	14448	5465	9263	7349	47242	4462	5245
	Total agricultural products	57289739	15041460	8754011	9107182	6457891	4839690	10882022	609676	1597807
INTRA - EC (EUR-9)										
0	Food and live animals	10230832	5475361	2314855	3149370	1759400	2171215	2846390	233758	280483
1	Beverages and tobacco	2316169	467107	344474	217101	256636	306424	329362	31944	63121
21	Hides, skins and furskins, undressed	494611	62810	33420	248416	45962	46691	44142	4692	8478
22	Oil seeds, nuts and kernels	105342	48685	3285	7121	13758	14610	16313	343	1627
231.1	Natural rubber	20940	7146	2433	1643	978	6298	880	38	1524
24	Wood, lumber and cork	407038	72616	33908	65316	87832	110611	24409	2128	10268
261 - 265	Natural textile fibres	650591	125555	67910	203596	41810	134529	52861	19153	5177
29	Crude animal and vegetable materials n.e.s.	1105128	550490	202955	79769	86444	64637	85467	6149	29217
4	Animal and vegetable oils and fats	811555	151304	205095	126067	134058	122678	45471	12959	18423
599.51,52	Starch, inulin, gluten and gluten flour	100966	16473	13230	5427	6069	7275	40216	4384	4990
	Total agricultural products	23942323	6977547	3217065	4103826	2434547	2964968	3485511	315548	423308
EXTRA - EC (EUR-9)										
0	Food and live animals	19348105	4497771	3275642	2577213	2640784	1114434	4399645	171357	671259
1	Beverages and tobacco	1425247	467107	152513	110817	147884	75458	456703	26761	54612
21	Hides, skins and furskins, undressed	1164958	307962	186354	312127	16143	21527	231962	117	88766
22	Oil seeds, nuts and kernels	2480247	933882	236336	284471	435597	175041	316883	2372	95668
231.1	Natural rubber	524326	131005	125092	105863	18347	9510	124600	5999	3910
24	Wood, lumber and cork	3823543	683312	561034	809153	412660	189939	516902	53206	197337
261 - 265	Natural textile fibres	2453319	574403	625422	563418	62516	151654	399252	24249	12408
29	Crude animal and vegetable materials n.e.s.	739998	278969	119448	85431	76893	29207	115272	2634	32144
4	Animal and vegetable oils and fats	1100679	235360	253887	154825	179876	43878	211476	7355	14022
599.51,52	Starch, inulin, gluten and gluten flour	12212	329	1218	38	1194	74	7026	78	255
	Total agricultural products	33070634	8039499	5536946	5003356	3991894	1854722	7179718	294128	1170381
CLASS 1										
0	Food and live animals	8829710	1864593	1228455	1230068	1263872	593966	2271775	93655	283326
1	Beverages and tobacco	834875	257453	45490	82922	101432	49499	250190	15694	32295
21	Hides, skins and furskins, undressed	315811	213233	149010	198149	8373	19983	140283	117	86663
22	Oil seeds, nuts and kernels	1558098	575037	91179	199484	322569	136446	167906	44	65383
231.1	Natural rubber	2817	106	1886	539	11	75	148	27	25
24	Wood, lumber and cork	2033115	302393	184167	475874	227117	93305	548796	35426	166037
261 - 265	Natural textile fibres	1246545	262714	331050	259804	19451	57886	257284	11859	6497
29	Crude animal and vegetable materials n.e.s.	261810	88772	36175	26703	34053	5110	49550	1712	19735
4	Animal and vegetable oils and fats	296465	80406	33333	50265	68428	16223	39750	1624	6436
599.51,52	Starch, inulin, gluten and gluten flour	5239	18	326	38	535	19	3992	78	233
	Total agricultural products	15884485	3644775	2101071	2523746	2045841	1012512	3729674	160236	666630
EFTA										
0	Food and live animals	804567	178355	98487	209441	26545	41025	143369	1714	105131
1	Beverages and tobacco	99487	23255	24669	11754	8657	6598	15320	1085	7749
21	Hides, skins and furskins, undressed	89894	36199	6828	28851	384	2299	9735	.	5598
22	Oil seeds, nuts and kernels	15982	4707	2057	15	2373	8	6706	5	118
231.1	Natural rubber	268	62	.	157	10	14	.	.	25
24	Wood, lumber and cork	1087472	139155	105239	318536	137146	13125	244625	12871	116775
261 - 265	Natural textile fibres	21448	6440	2733	4632	263	1935	4620	130	695
29	Crude animal and vegetable materials n.e.s.	38024	16268	4802	2740	3115	526	5007	163	5003
4	Animal and vegetable oils and fats	54044	23572	4242	2360	7427	1385	9269	84	5705
599.51,52	Starch, inulin, gluten and gluten flour	228	8	.	.	11	.	199	3	7
	Total agricultural products	2211414	428521	249050	578486	185931	67715	438850	16055	246806
OTHER WESTERN EUROPEAN COUNTRIES										
0	Food and live animals	1817069	545808	431787	274098	131633	75317	292777	10393	55256
1	Beverages and tobacco	263600	92810	10648	18319	53263	15987	57994	2643	11936
21	Hides, skins and furskins, undressed	130238	23563	6689	19118	151	1174	4248	.	75295
22	Oil seeds, nuts and kernels	5214	2327	433	1691	496	46	205	.	16
231.1	Natural rubber	85	2	.	72	.	.	11	.	.
24	Wood, lumber and cork	473260	54017	38481	93222	57724	32021	142858	12219	42718
261 - 265	Natural textile fibres	192564	47115	38103	67993	3228	10529	24796	384	16
29	Crude animal and vegetable materials n.e.s.	77133	31241	13742	10772	3735	2240	6658	62	8683
4	Animal and vegetable oils and fats	61657	7094	12017	36884	1980	598	2319	31	424
599.51,52	Starch, inulin, gluten and gluten flour	243	6	55	182
	Total agricultural products	3021063	803693	551955	522169	252210	138712	531866	25732	194526
USA AND CANADA										
0	Food and live animals	4858068	904468	620615	696619	1049735	386847	1038027	69257	98500
1	Beverages and tobacco	443403	138192	10059	52710	36414	22294	160206	10935	12593
21	Hides, skins and furskins, undressed	217477	60335	25352	76730	3748	6040	41316	106	3850
22	Oil seeds, nuts and kernels	1516333	559157	88285	197694	311293	136246	158410	21	65227
231.1	Natural rubber	2364	42	1870	227	1	60	137	.	.
24	Wood, lumber and cork	445521	105731	38657	63946	29225	41392	154028	9782	2760
261 - 265	Natural textile fibres	84292	12028	18381	21576	1763	5135	24386	632	391
29	Crude animal and vegetable materials n.e.s.	75845	20089	12629	8060	11998	1129	17253	667	4020
4	Animal and vegetable oils and fats	149245	41036	14522	9616	45646	12310	24307	1503	305
599.51,52	Starch, inulin, gluten and gluten flour	1203	3	265	38	25	4	786	75	7
	Total agricultural products	7793751	1841081	830635	1121216	1469848	611457	1618856	93005	187653

¹⁾ The complete set of tables SCE 2351 "External trade in agricultural products" covering all countries with data in both values and quantities (tonnes) is available on microfiche which can be obtained free on request.

TABLEAU SPÉCIAL: A
COMMERCE DE LA CE EN PRODUITS AGRICOLES
— principales catégories de produits ¹⁾

export
Janvier-décembre 1976

valeurs en Mio UCE

CTCI	Destination Produits - Produits	EUR-9	Deutsch-land	France	Italia	Nederland	Belg.-Lux.	United Kingdom	Ireland	Danmark
	M O N D E									
0	Produits alimentaires	25919933	3224666	6036774	1927170	6937746	2458668	1661343	1182479	2491087
1	Boissons et tabacs	4040356	401966	1279869	528041	410025	183020	1058970	61119	117342
21	Peaux et pelleteries brutes	907526	105622	186655	12739	102998	45659	253853	22201	177799
22	Graines, noix, amandes oléagineuses	181761	9072	56137	1967	61005	10565	5783	16	37216
231.1	Caoutchouc naturel brut	25265	1551	5591	7928	4606	650	4436	468	35
24	Bois et liège	628701	268586	204518	11840	48538	49467	14179	3157	28366
261 - 265	Fibres textiles naturelles	946173	117633	362302	24445	45394	172078	205295	17662	1314
29	Matières brutes animales ou végétales, n.d.a.	1587356	194584	154902	144396	780197	108250	47622	9831	147574
4	Corps gras, graisses, huiles-animal. ou végétal.	125744	406190	193749	79520	315751	123059	58227	13099	67879
599.51.52	Amidons, féculés, inuline; gluten, farine d. gluten	118617	21287	24884	4675	63122	742	1702	53	2188
	Total produits agricoles	35613162	4751207	8505345	2742721	8769436	3152158	3311410	1310085	3070900
	I N T R A - C E (E U R - 9)									
0	Produits alimentaires	19007237	2272566	4146046	1302739	5671786	2058078	916170	975700	1624152
1	Boissons et tabacs	2019744	224043	695601	346259	253388	175195	234514	34221	56523
21	Peaux et pelleteries brutes	649364	77549	144851	4407	60449	38758	195724	21298	102328
22	Graines, noix, amandes oléagineuses	142607	6319	34812	610	54158	10063	3547	13	34085
231.1	Caoutchouc naturel brut	16887	927	4370	3389	4457	621	3016	86	21
24	Bois et liège	412407	144996	156853	1691	45301	46596	7783	3154	5643
261 - 265	Fibres textiles naturelles	675598	70277	306674	17563	35315	122126	101379	17319	941
29	Matières brutes animales ou végétales, n.d.a.	1087865	97833	92852	102614	596808	80111	23966	7973	85708
4	Corps gras, graisses, huiles-animal. ou végétal.	825344	250359	114891	45842	222037	108755	28375	12857	42228
599.51.52	Amidons, féculés, inuline; gluten, farine d. gluten	90724	15937	19039	4262	49701	725	307	53	700
	Total produits agricoles	24923777	3160796	5715989	1829376	6997404	2621428	1518781	1072674	1952329
	E X T R A - C E									
0	Produits alimentaires	6826297	921340	1890728	624431	1225416	360590	745173	206779	851830
1	Boissons et tabacs	2010169	177923	584268	181782	146198	7825	824456	26898	60819
21	Peaux et pelleteries brutes	257194	28073	41804	8332	41581	6901	54129	903	75471
22	Graines, noix, amandes oléagineuses	38154	2753	21325	1357	6847	502	2236	3	3131
231.1	Caoutchouc naturel brut	8378	624	1221	4539	149	29	1420	382	14
24	Bois et liège	216294	123600	47665	10149	3287	2471	6396	3	22723
261 - 265	Fibres textiles naturelles	270575	47406	55628	6882	6075	49952	103916	343	373
29	Matières brutes animales ou végétales, n.d.a.	494928	93053	62050	41782	182524	28139	23656	1858	61866
4	Corps gras, graisses, huiles-animal. ou végétal.	417989	155831	78858	33678	79573	14304	29852	242	25651
599.51.52	Amidons, féculés, inuline; gluten, farine d. gluten	27091	5313	5809	413	12656	17	1395	5	1488
	Total produits agricoles	10567059	1555916	2789356	913345	1704306	470730	1792629	237411	1103366
	C L A S S E 1									
0	Produits alimentaires	2997630	494053	514386	353676	511002	77188	390209	63783	593333
1	Boissons et tabacs	1299604	132302	381759	151983	88772	1204	454539	19229	29315
21	Peaux et pelleteries brutes	203701	23454	33137	5390	18623	2860	49250	462	70485
22	Graines, noix, amandes oléagineuses	27938	2104	18651	502	4068	318	964	3	1328
231.1	Caoutchouc naturel brut	5079	517	715	2345	89	21	1152	230	10
24	Bois et liège	170135	100621	36362	7262	1415	769	3941	.	19665
261 - 265	Fibres textiles naturelles	193727	39050	35296	4486	3892	28778	81860	5	360
29	Matières brutes animales ou végétales, n.d.a.	402447	75608	38628	32797	161164	21087	14912	1737	56514
4	Corps gras, graisses, huiles-animal. ou végétal.	173820	75300	16800	23919	22501	6986	12762	152	15400
599.51.52	Amidons, féculés, inuline; gluten, farine d. gluten	14205	3348	2117	362	6399	13	482	.	1484
	Total produits agricoles	5480286	946357	1077851	582822	817926	139224	1050111	85601	788394
	P A Y S D E L ' A E L E									
0	Produits alimentaires	1477726	314611	297316	239330	170962	37350	116309	21564	280284
1	Boissons et tabacs	233741	33575	100981	39257	7245	701	36111	336	15535
21	Peaux et pelleteries brutes	69714	14291	1982	804	1644	467	22636	202	27688
22	Graines, noix, amandes oléagineuses	5592	1796	242	264	1686	226	567	.	811
231.1	Caoutchouc naturel brut	1210	199	61	649	66	21	205	.	9
24	Bois et liège	127522	85176	14855	4854	1159	223	2565	.	18690
261 - 265	Fibres textiles naturelles	75326	26649	20751	2192	773	10634	14097	3	227
29	Matières brutes animales ou végétales, n.d.a.	222595	40853	12695	21092	96380	6033	3195	24	42319
4	Corps gras, graisses, huiles-animal. ou végétal.	86197	57192	2279	3562	4243	1412	4783	8	12718
599.51.52	Amidons, féculés, inuline; gluten, farine d. gluten	8417	2544	2025	263	2151	13	26	.	1395
	Total produits agricoles	2308040	576886	453191	312267	286309	57080	206494	22137	399676
	AUTRES PAYS DE L'EUROPE OCCIDENTALE									
0	Produits alimentaires	430226	62432	99236	40473	115474	14261	51561	8498	38291
1	Boissons et tabacs	86625	8116	21881	3288	6150	74	42455	145	4516
21	Peaux et pelleteries brutes	61093	7527	22026	4345	9797	1285	10754	68	5247
22	Graines, noix, amandes oléagineuses	2681	235	1363	156	603	63	233	.	28
231.1	Caoutchouc naturel brut	2071	298	160	1330	23	.	230	29	1
24	Bois et liège	38805	14297	19995	2318	68	454	887	.	786
261 - 265	Fibres textiles naturelles	51811	9845	11769	1055	1698	9490	17847	2	105
29	Matières brutes animales ou végétales, n.d.a.	75623	21824	9683	6000	24233	4485	1436	134	7828
4	Corps gras, graisses, huiles-animal. ou végétal.	50833	11949	11957	5428	11421	5312	3459	2	1305
599.51.52	Amidons, féculés, inuline; gluten, farine d. gluten	2202	658	26	19	1403	.	15	.	81
	Total produits agricoles	801970	137181	198096	64416	170870	35424	128917	8878	58188
	U S A E T C A N A D A									
0	Produits alimentaires	782944	67523	94749	60363	168901	12356	154683	13612	210757
1	Boissons et tabacs	814311	83064	227250	98426	67217	321	319396	10766	7871
21	Peaux et pelleteries brutes	59167	1398	6984	199	829	617	12813	95	36232
22	Graines, noix, amandes oléagineuses	2313	43	.	65	1608	25	80	3	489
231.1	Caoutchouc naturel brut	1584	15	494	356	.	.	518	201	.
24	Bois et liège	1853	764	614	86	163	9	181	.	36
261 - 265	Fibres textiles naturelles	35541	687	1752	407	29	6357	26304	.	5
29	Matières brutes animales ou végétales, n.d.a.	32611	9381	12675	4799	35265	10043	5463	149	4836
4	Corps gras, graisses, huiles-animal. ou végétal.	23936	1150	1448	13936	3961	196	2551	108	586
599.51.52	Amidons, féculés, inuline; gluten, farine d. gluten	1634	140	5	.	1204	.	277	.	8
	Total produits agricoles	1805894	164165	345971	178637	279177	29924	522266	24934	260820

¹⁾ L'édition complète de l'élaboration : SCE 2351 « Commerce extérieur des produits agricoles » est disponible pour tous les partenaires commerciaux en valeurs et en quantités (tonnes) sur microfiches qui seront envoyées gratuitement sur demande.

SPECIAL TABLE: A
TRADE OF THE EC WITH AGRICULTURAL PRODUCTS
 — Main product groups ¹⁾

import
 January-December 1976

value in Mio EUA

SITC	Origin - Origine Products - Produits	EUR-9	Deutsch- land	France	Italia	Nederland	Belg.-Lux.	United Kingdom	Ireland	Danmark
REP. SOUTH AFRICA, JAPAN, AUSTRALIA, NEW ZEALAND										
0	Food and live animals	1350006	235462	775 66	55910	55959	90777	797602	12291	24439
1	Beverages and tobacco	28385	3196	114	39	3098	4220	16670	1031	17
21	Hides, skins and furskins, undressed	378202	93136	110141	73450	4090	10470	84984	11	1920
22	Oil seeds, nuts and kernels	20569	8896	411	84	8407	146	2585	18	22
231.1	Natural rubber	100	.	16	83	.	1	.	.	.
24	Wood, lumber and cork	26862	3490	1790	170	3022	6767	7285	554	3784
261 - 265	Natural textile fibres	948241	197131	271833	165603	14197	79887	203482	10713	5395
29	Crude animal and vegetable materials n.e.s.	70808	21174	5002	5131	15205	815	20632	820	2029
4	Animal and vegetable oils and fats	31519	8794	2552	1405	13375	1530	3855	6	2
599.51,52	Starch, inulin, gluten and gluten flour	3565	1	6	.	499	15	3007	.	37
	Total agricultural products	2858257	571280	469431	301875	117852	194628	1140102	25444	37645
C L A S S 2										
0	Food and live animals	9302559	2259812	1789218	1047696	1327369	461857	1578098	74236	364273
1	Beverages and tobacco	501263	95341	90083	13768	42414	26374	201529	10700	21054
21	Hides, skins and furskins, undressed	218591	50925	29017	90129	6814	576	39076	.	2054
22	Oil seeds, nuts and kernels	872712	330519	142002	82979	108094	37815	139044	2323	29936
231.1	Natural rubber	521435	130899	123206	105254	18336	9435	124452	5972	3881
24	Wood, lumber and cork	1126957	251085	292010	220027	133668	61673	137976	11912	18606
261 - 265	Natural textile fibres	858167	244695	175630	212005	32784	68055	110372	8963	5663
29	Crude animal and vegetable materials n.e.s.	328866	118354	58950	47189	26483	19046	49703	576	8565
4	Animal and vegetable oils and fats	713233	120727	184476	99528	105407	25152	166379	4748	6816
599.51,52	Starch, inulin, gluten and gluten flour	3209	267	292	.	657	39	1954	.	.
	Total agricultural products	14446992	3602624	2884884	1918575	1802026	710022	2948583	119430	460848
A C P (LOME CONVENTION)										
0	Food and live animals	2808681	488109	710368	261082	310820	61861	898041	34536	43864
1	Beverages and tobacco	112952	11666	13173	170	12183	2953	65561	3635	3611
21	Hides, skins and furskins, undressed	60179	1250	10635	40755	1941	12	5584	.	2
22	Oil seeds, nuts and kernels	227321	22515	90241	34579	26328	1025	41579	164	10890
231.1	Natural rubber	61056	9652	18783	9801	1224	1295	19571	312	418
24	Wood, lumber and cork	554756	145288	156942	131439	28032	25174	55946	8203	3732
261 - 265	Natural textile fibres	211663	59627	71340	54051	6909	10427	5541	2475	1293
29	Crude animal and vegetable materials n.e.s.	67257	21854	17516	7501	2828	6871	8473	233	1981
4	Animal and vegetable oils and fats	234461	16179	132518	24812	7469	9654	42539	772	518
599.51,52	Starch, inulin, gluten and gluten flour	234	126	53	.	55
	Total agricultural products	4338560	776266	1221569	564190	397789	119272	1142835	50330	66309
D O M										
0	Food and live animals	252736	861	205218	5994	84	75	9706	13	30785
1	Beverages and tobacco	22534	4384	18074	5	25	10	.	.	36
21	Hides, skins and furskins, undressed	1866	364	28	9	1465
22	Oil seeds, nuts and kernels
231.1	Natural rubber	81	.	13	68
24	Wood, lumber and cork	495	.	140	341	.	.	14	.	.
261 - 265	Natural textile fibres	11	11
29	Crude animal and vegetable materials n.e.s.	945	12	344	.	17	5	.	.	567
4	Animal and vegetable oils and fats	12	12
599.51,52	Starch, inulin, gluten and gluten flour
	Total agricultural products	278680	5621	223817	6417	126	90	9720	13	32876
T O M										
0	Food and live animals	66710	4400	3992	730	1839	468	54864	76	341
1	Beverages and tobacco	565	27	.	.	425	17	26	64	6
21	Hides, skins and furskins, undressed	1092	67	124	856	.	11	34	.	.
22	Oil seeds, nuts and kernels	11600	934	6669	.	.	.	1467	763	1867
231.1	Natural rubber	341	.	.	58	.	.	283	.	.
24	Wood, lumber and cork	1398	346	342	104	94	34	477	.	1
261 - 265	Natural textile fibres	3605	23	359	48	.	.	3175	.	.
29	Crude animal and vegetable materials n.e.s.	326	12	179	95	20	2	18	.	.
4	Animal and vegetable oils and fats	6180	.	2493	1263	1144	65	1215	.	.
599.51,52	Starch, inulin, gluten and gluten flour	167	6	16	.	.	.	145	.	.
	Total agricultural products	91984	5715	14174	3154	3522	597	61704	903	2215
OTHER CLASS 2 COUNTRIES										
0	Food and live animals	6174432	1766442	869640	779890	1014626	399453	1015487	39611	289283
1	Beverages and tobacco	365212	79264	58836	13593	29781	23394	135942	7001	17401
21	Hides, skins and furskins, undressed	155454	49244	18230	48505	4873	553	33458	.	587
22	Oil seeds, nuts and kernels	633791	307170	45092	48400	81766	36790	95998	1396	17179
231.1	Natural rubber	459957	121247	104410	95327	17112	8140	104598	5660	3463
24	Wood, lumber and cork	570308	105451	134586	88143	105542	36465	81539	3709	14873
261 - 265	Natural textile fibres	642888	185045	103931	157906	25875	57628	101656	6488	4359
29	Crude animal and vegetable materials n.e.s.	260338	96476	40911	39593	23618	12168	41212	343	6017
4	Animal and vegetable oils and fats	472580	104548	49465	73453	96794	15433	122625	3976	6286
599.51,52	Starch, inulin, gluten and gluten flour	2808	135	223	.	602	39	1809	.	.
	Total agricultural products	9737768	2815022	1425324	1344814	1400589	590063	1734324	68184	359448
C L A S S 3										
0	Food and live animals	1211106	373366	257259	295823	49543	58610	149379	3466	23660
1	Beverages and tobacco	85776	43705	15227	12650	4038	3542	4984	367	1263
21	Hides, skins and furskins, undressed	130510	43804	8281	23849	956	968	52603	.	49
22	Oil seeds, nuts and kernels	49427	28276	3155	1998	4934	780	9930	5	349
231.1	Natural rubber	74	.	.	70	4
24	Wood, lumber and cork	663428	129834	84823	113252	51866	34961	230130	5868	12694
261 - 265	Natural textile fibres	348605	66991	118742	91607	10281	25713	31596	3427	248
29	Crude animal and vegetable materials n.e.s.	148728	71823	23751	11537	16357	5051	16019	346	3844
4	Animal and vegetable oils and fats	90656	34227	36076	4709	6041	2503	5347	983	770
599.51,52	Starch, inulin, gluten and gluten flour	1764	44	600	.	2	16	1080	.	22
	Total agricultural products	2730074	792070	547914	555495	144018	132144	501068	14462	42903

¹⁾ The complete set of tables SCE 2351 "External trade in agricultural products" covering all countries with data in both values and quantities (tonnes) is available on microfiche which can be obtained free on request.

TABLEAU SPÉCIAL: A
COMMERCE DE LA CE EN PRODUITS AGRICOLES
— principales catégories de produits ¹⁾

export
Janvier-décembre 1976

valeurs en Mio UCE

CTCI	Destination Products - Produits	EUR-9	Deutsch- land	France	Italia	Nederland	Belg.-Lux.	United Kingdom	Ireland	Danmark
	REP. D'AFR. DU SUD, JAPON, AUSTRALIE, NOUV. - ZELANDE									
0	Produits alimentaires	306734	49487	23085	13510	55665	13221	67656	20109	64001
1	Boissons et tabacs	164927	7547	31647	11012	8161	108	96577	7982	1893
21	Peaux et pelleteries brutes	13727	238	2145	38	6353	491	3047	97	1318
22	Graines, noix, amandes oléagineuses	17352	30	17046	17	171	4	84	.	.
231.1	Caoutchouc naturel brut	214	5	.	10	.	.	199	.	.
24	Bois et liège	1955	384	898	104	25	83	308	.	153
261 - 265	Fibres textiles naturelles	31049	1869	1024	832	1392	2297	23612	.	23
29	Matières brutes animales ou végétales, n.d.a.	21613	3550	3571	906	5286	526	4818	1430	1531
4	Corps gras, graisses, huiles-animal. ou végétal.	12854	5009	1116	993	2876	66	1969	34	791
599.51,52	Amidons, féculés, inuline; gluten, farine d. gluten	1952	6	61	80	1641	.	164	.	.
	Total produits agricoles	572382	58125	80593	27502	81570	16796	198434	29652	69710
	C L A S S E 2									
0	Produits alimentaires	3191771	308443	1132926	187039	636165	241197	341059	125410	219532
1	Boissons et tabacs	664116	42316	186156	15391	54636	5952	324437	7644	27584
21	Peaux et pelleteries brutes	19544	92	8286	456	4487	3149	1811	3	1260
22	Graines, noix, amandes oléagineuses	5723	170	2575	827	360	73	803	.	915
231.1	Caoutchouc naturel brut	1077	89	308	224	50	8	246	152	.
24	Bois et liège	37220	16095	10695	1964	1859	1671	2440	3	2493
261 - 265	Fibres textiles naturelles	38901	4181	13630	2227	752	6593	11505	.	13
29	Matières brutes animales ou végétales, n.d.a.	64728	11814	17162	6844	12415	5152	7435	121	3785
4	Corps gras, graisses, huiles-animal. ou végétal.	201371	57074	56141	8876	51325	6507	12931	88	8429
599.51,52	Amidons, féculés, inuline; gluten, farine d. gluten	3460	1429	2445	19	3646	4	913	.	4
	Total produits agricoles	4232911	441703	1430324	223867	765695	270306	703580	133421	264015
	A C P (CONVENTION DE LOME)									
0	Produits alimentaires	740994	53990	315590	30642	123624	71258	101135	22072	22683
1	Boissons et tabacs	191526	31323	48510	2497	31886	3136	63947	2372	7855
21	Peaux et pelleteries brutes	197	.	33	6	.	.	158	.	.
22	Graines, noix, amandes oléagineuses	740	13	28	15	32	1	651	.	.
231.1	Caoutchouc naturel brut	88	.	68	15	.	1	4	.	.
24	Bois et liège	2091	848	606	243	30	68	283	.	13
261 - 265	Fibres textiles naturelles	3508	15	576	111	75	414	2317	.	.
29	Matières brutes animales ou végétales, n.d.a.	10058	2713	1695	115	427	2736	2001	92	279
4	Corps gras, graisses, huiles-animal. ou végétal.	34568	14077	5654	1075	4869	2060	4266	63	2504
599.51,52	Amidons, féculés, inuline; gluten, farine d. gluten	2674	541	921	.	483	2	727	.	.
	Total produits agricoles	986444	103520	373681	34719	161426	79676	175489	24599	33334
	D O M									
0	Produits alimentaires	146249	192	117637	1349	6217	744	707	1397	18006
1	Boissons et tabacs	37807	109	20531	126	1992	1270	4367	.	9412
21	Peaux et pelleteries brutes	1180	.	2	1178
22	Graines, noix, amandes oléagineuses	266	.	262	4
231.1	Caoutchouc naturel brut	3	.	3
24	Bois et liège	3975	.	1967	.	.	.	14	.	1994
261 - 265	Fibres textiles naturelles	82	.	67	.	.	.	2	.	13
29	Matières brutes animales ou végétales, n.d.a.	865	19	718	18	19	2	.	.	89
4	Corps gras, graisses, huiles-animal. ou végétal.	11548	46	11103	.	222	101	.	.	76
599.51,52	Amidons, féculés, inuline; gluten, farine d. gluten	181	.	176	.	1	.	.	.	4
	Total produits agricoles	202156	366	152466	1493	8451	2117	5090	1397	30776
	T O M									
0	Produits alimentaires	70304	1243	22885	1112	21589	1356	13866	855	7398
1	Boissons et tabacs	39234	992	10702	437	7357	94	18942	118	592
21	Peaux et pelleteries brutes	68	.	.	68
22	Graines, noix, amandes oléagineuses	25	.	.	.	25
231.1	Caoutchouc naturel brut
24	Bois et liège	330	1	132	18	18	3	158	.	.
261 - 265	Fibres textiles naturelles	121	.	61	.	18	.	42	.	.
29	Matières brutes animales ou végétales, n.d.a.	438	65	139	3	155	.	71	.	5
4	Corps gras, graisses, huiles-animal. ou végétal.	2952	12	2573	6	127	2	112	5	115
599.51,52	Amidons, féculés, inuline; gluten, farine d. gluten	35	.	12	.	21	.	2	.	.
	Total produits agricoles	113507	2313	36504	1644	29310	1455	33193	978	8110
	AUTRES PAYS DE LA CLASSE 2									
0	Produits alimentaires	2234224	253018	676814	153936	484735	167839	225351	101086	171445
1	Boissons et tabacs	395549	9892	106413	12331	13401	1452	237181	5154	9725
21	Peaux et pelleteries brutes	18099	92	8251	382	4487	3149	1653	3	82
22	Graines, noix, amandes oléagineuses	4692	157	2285	812	303	72	152	.	911
231.1	Caoutchouc naturel brut	986	89	237	209	50	7	242	152	.
24	Bois et liège	30824	15246	7990	1703	1811	1600	1985	3	486
261 - 265	Fibres textiles naturelles	35190	4166	12926	2116	659	6179	9144	.	.
29	Matières brutes animales ou végétales, n.d.a.	53367	9017	14610	6708	11814	2414	5363	29	3412
4	Corps gras, graisses, huiles-animal. ou végétal.	152303	42939	36811	7795	46107	4344	8553	20	5734
599.51,52	Amidons, féculés, inuline; gluten, farine d. gluten	5570	888	1336	19	3141	2	184	.	.
	Total produits agricoles	2930304	335504	867673	186011	566508	187058	489808	106447	191795
	C L A S S E 3									
0	Produits alimentaires	613453	118844	243357	75329	78225	41408	13905	3420	38965
1	Boissons et tabacs	37576	3305	16343	5795	2789	434	5480	6	3420
21	Peaux et pelleteries brutes	33949	4527	381	2486	18471	892	3028	438	3726
22	Graines, noix, amandes oléagineuses	4493	479	99	28	2419	111	469	.	888
231.1	Caoutchouc naturel brut	2222	18	198	1970	10	.	22	.	4
24	Bois et liège	8411	6884	608	295	13	31	15	.	565
261 - 265	Fibres textiles naturelles	37825	4175	6702	47	1431	14581	10551	338	.
29	Matières brutes animales ou végétales, n.d.a.	27693	5631	6260	2083	8943	1900	1309	.	1567
4	Corps gras, graisses, huiles-animal. ou végétal.	42401	23457	5850	663	5747	703	4159	.	1822
599.51,52	Amidons, féculés, inuline; gluten, farine d. gluten	4425	536	1247	31	2611
	Total produits agricoles	812448	167856	281045	88731	120659	60060	38938	4202	50957

¹⁾ L'édition complète de l'élaboration : SCE 2351 « Commerce extérieur des produits agricoles » est disponible pour tous les partenaires commerciaux en valeurs et en quantités (tonnes) sur microfiches qui seront envoyées gratuitement sur demande.

GENERAL SUMMARY
of EC trade by country

TAB. 1

value in Mio EUA

Origin	Import					Export					Trade balance 1)				
											Balance commerciale 1)				
	1976				1977	1976				1977	1976				1977
	I	II	III	IV	I	I	II	III	IV	I	I	II	III	IV	I
GRAND TOTAL	70 050	77 207	75 006	86 292	84 657	66 677	72 945	70 943	82 008	79 997					
INTRA-EC (EUR-9)	34 168	37 914	35 175	41 771	41 315	34 943	38 209	35 901	42 241	41 807					
EXTRA-EC	35 882	39 294	39 830	44 521	43 342	31 734	34 736	35 042	39 766	38 189	- 4 148	- 4 557	- 4 788	- 4 754	- 5 153
Class 1	17 076	18 711	18 496	21 532	20 281	16 597	18 273	18 219	21 080	20 267	- 4 779	- 4 338	- 2 777	- 4 452	- 14
EFTA 2)	5 059	5 509	5 484	6 452	6 825	6 847	7 718	7 680	9 211	9 353	1 787	2 208	2 196	2 758	2 527
Other Western European countries 3)	2 384	2 489	2 430	2 990	2 323	3 331	3 628	3 575	4 275	3 496	1 947	1 139	1 146	1 285	1 173
North America	6 743	7 323	7 112	8 497	7 638	4 268	4 750	4 722	5 270	5 129	- 2 474	- 2 573	- 1 390	- 3 228	- 2 509
Other class 1 countries	2 890	3 389	3 470	3 592	3 494	2 151	2 177	2 242	2 324	2 289	- 739	- 1 212	- 1 228	- 1 267	- 1 205
Class 2	15 736	17 164	17 847	19 195	20 009	11 241	12 271	12 945	14 469	13 963	- 4 495	- 4 894	- 4 902	- 4 726	- 6 045
ACP	2 397	2 560	2 509	2 788	3 168	2 124	2 396	2 404	2 838	2 902	- 272	- 184	- 105	50	- 268
DOM	67	94	64	94	65	180	207	200	219	191	113	123	136	125	126
TOM	129	175	137	103	102	141	146	206	177	191	11	- 29	70	74	88
Other class 2 countries	13 142	14 344	15 138	16 209	16 673	8 796	9 522	10 134	11 234	10 679	- 4 348	- 4 823	- 5 003	- 4 974	- 5 994
Class 3 4)	2 730	3 109	3 131	3 413	2 888	3 472	3 683	3 383	3 674	3 455	742	574	251	261	588
Eastern Europe 4)	2 456	2 875	2 880	3 104	2 612	2 932	3 139	3 045	3 424	3 210	476	264	166	320	588
Other class 3 countries	273	233	252	308	256	540	543	337	249	245	266	310	85	59	- 11
Miscellaneous	340	310	356	381	185	424	510	496	544	504	83	200	140	163	318
Main countries:															
Norway	715	742	860	873	868	911	1 025	1 042	1 183	1 127	196	283	182	309	259
Sweden	1 780	1 955	1 885	2 180	2 115	1 875	2 106	1 982	2 625	2 403	94	151	96	445	287
Finland	561	561	596	679	714	476	514	505	592	542	- 64	- 47	- 90	- 87	- 172
Switzerland	1 548	1 671	1 605	1 974	1 829	2 251	2 563	2 513	2 887	2 876	703	892	908	913	1 047
Austria	770	871	885	1 146	1 005	1 409	1 564	1 704	1 991	1 858	639	693	820	845	853
Portugal	228	242	215	239	260	369	417	390	472	494	141	175	175	232	239
Spain	927	970	858	1 221	1 215	1 131	1 247	1 108	1 333	1 403	204	276	250	111	189
Yugoslavia	325	370	377	385	444	567	590	636	882	771	242	221	259	498	327
Greece	306	334	360	418	379	551	614	622	674	624	245	280	282	257	244
Turkey	232	211	190	238	231	506	542	584	660	560	274	331	393	422	330
Soviet Union	1 185	1 438	1 483	1 439	1 222	1 245	1 313	1 250	1 351	1 336	60	- 125	- 232	- 88	114
German Democratic Republic 4)	143	132	142	162	125	140	145	121	150	132	- 3	13	- 20	- 12	7
Poland	425	499	479	575	521	704	696	672	762	698	279	197	193	187	177
Czechoslovakia	226	242	234	289	250	264	285	304	388	316	38	42	70	99	66
Hungary	188	191	207	268	209	216	261	273	306	299	31	71	68	37	91
Romania	227	306	267	291	216	219	281	275	320	299	- 8	- 26	9	29	84
Bulgaria	60	62	62	72	62	139	152	141	141	121	79	91	80	68	69
Morocco	221	223	157	240	234	318	329	324	345	368	97	106	188	105	134
Algeria	531	532	558	536	558	679	602	710	766	848	148	70	152	229	290
Tunisia	113	89	88	122	135	190	227	194	226	196	77	139	106	103	61
Libya	892	1 008	1 025	1 097	1 010	460	514	555	597	591	- 431	- 494	- 471	- 500	- 419
Egypt	128	207	173	171	146	369	379	391	374	383	241	172	218	203	237
Sudan	50	63	38	71	67	103	117	90	103	108	54	54	52	32	42
Senegal	63	81	100	82	74	79	86	84	108	95	16	5	- 16	25	21
Gambia	77	96	85	79	103	107	105	189	217	270	30	70	- 104	138	167
Ivory Coast	222	232	225	326	437	151	162	154	189	185	- 71	- 58	- 72	- 137	- 251
Ghana	72	74	100	79	110	65	76	85	105	74	- 7	2	- 15	26	- 36
Nigeria	828	832	745	826	942	693	766	842	1 014	1 044	- 135	- 66	97	187	102
Cameroon	86	86	86	110	128	85	88	80	96	93	- 20	2	- 6	- 14	- 34
Gabon	88	102	94	93	115	90	107	124	127	134	2	5	30	34	19
Zaire	167	226	254	269	256	97	97	102	110	98	- 69	- 129	- 151	- 159	- 160
Kenya	55	65	64	88	100	67	90	73	81	95	11	- 28	8	- 7	6
Zambia	92	100	96	116	121	51	64	72	68	60	- 42	- 28	- 34	- 49	- 60
Republic of South Africa	880	1 036	993	942	982	828	824	763	739	678	- 52	- 212	- 231	- 203	- 304
United States of America	5 870	6 192	5 999	7 257	6 605	3 622	4 021	4 050	4 543	4 452	- 2 248	- 2 170	- 1 948	- 2 714	- 2 163
Canada	873	1 132	1 114	1 240	1 033	647	729	672	727	677	- 226	- 403	- 442	- 514	- 356
Mexico	77	107	83	109	115	239	258	238	235	175	162	151	155	127	59
Panama	21	33	21	31	27	82	39	174	76	77	60	6	153	46	50
Cuba	22	23	34	49	26	120	108	73	70	65	99	86	40	21	39
Netherlands Antilles	57	66	59	53	27	32	32	92	34	53	- 25	- 56	- 33	- 20	26
Colombia	139	161	133	135	186	63	85	81	87	87	- 76	- 76	- 62	- 54	- 99
Venezuela	184	232	222	174	110	268	297	388	411	398	64	65	166	237	288
Peru	48	68	94	86	75	96	85	72	92	74	48	16	- 22	6	- 1
Brazil	499	568	830	867	839	496	539	558	622	491	3	- 28	- 271	- 245	- 348
Chile	146	204	168	178	166	57	41	79	34	55	- 89	- 163	- 89	- 125	- 112
Argentina	266	281	409	389	407	126	223	165	213	171	- 140	- 58	- 244	- 178	- 236
Syria	151	186	142	172	141	219	255	266	293	248	66	69	125	121	105
Iraq	655	772	998	1 129	1 121	502	482	534	498	458	- 154	- 310	- 454	- 630	- 683
Iran	1 824	1 976	2 076	2 463	2 270	1 026	1 173	1 209	1 286	1 259	- 798	- 803	- 868	- 1 178	- 1 012
Israel	255	202	154	205	300	317	329	299	342	317	62	127	146	137	17
Saudi Arabia	2 619	2 929	3 340	3 015	3 263	503	735	794	1 045	293	- 2 116	- 2 193	- 2 546	- 1 971	- 2 370
Kuwait	506	601	579	838	824	168	231	256	337	264	- 338	- 370	- 322	- 500	- 560
Qatar	381	327	232	304	312	64	87	63	90	94	- 317	- 241	- 168	- 214	- 218
United Arab Emirates	856	693	668	731	725	253	268	289	360	394	- 603	- 424	- 379	- 371	- 331
Oman	169	77	49	79	43	83	71	59	79	103	- 87	- 6	9	0	60
Pakistan	62	73	61	62	84	102	120	128	152	145	41	48	67	90	81
India	112	147	162	162	220	89	75	61	102	103	- 22	- 72	- 81	- 60	- 117
Thailand	112	147	162	162	220	89	75	61	102	103	- 22	- 72	- 81	- 60	- 117
Indonesia	128	125	176	209	215	225	262	268	331	271	97	137	92		

TAB. 1

RÉSUMÉ GÉNÉRAL
du commerce de la CE par pays

import

valeurs en Mio UCE

1976								1977					Origine
M	J	J	A	S	O	N	D	J	F	M	A	M	
25 206	25 992	24 918	23 194	26 565	27 513	28 088	29 803	26 528	26 475	31 392	27 916	28 654	TOTAL GÉNÉRAL
12 511	12 639	11 744	10 314	12 790	13 581	13 379	14 118	12 271	13 086	15 709	13 914	14 195	INTRA-CE (EUR-9)
12 695	13 354	13 174	12 880	13 775	13 931	14 709	15 685	14 257	13 389	15 683	14 003	14 458	EXTRA-CE
6 090	6 357	6 357	5 618	6 500	6 641	7 073	7 634	6 365	6 321	7 595	6 766	6 986	Classe 1
1 845	1 857	1 970	1 565	1 942	2 019	2 158	2 115	2 088	2 190	2 547	2 151	2 156	AELE 2)
806	882	850	730	853	929	998	1 071	712	724	888	710	720	Autres pays de l'Europe occidentale 3)
2 378	2 524	2 399	2 182	2 518	2 569	2 702	3 202	2 492	2 264	2 880	2 488	2 719	Amérique du Nord
1 061	1 094	1 138	1 141	1 187	1 128	1 215	1 245	1 071	1 143	1 280	1 416	1 390	Autres pays de la classe 1
5 497	5 808	5 664	6 097	6 046	6 066	6 377	6 732	6 858	6 194	6 945	6 151	6 355	Classe 2
769	893	833	846	828	919	905	959	1 075	974	1 119	1 055	1 145	ACP
24	33	18	28	18	34	26	33	13	27	26	35	37	DOM
51	62	25	69	44	31	46	27	28	41	34	34	38	TOM
4 652	4 820	4 788	5 154	5 156	5 082	5 400	5 713	5 743	5 153	5 766	5 027	5 135	Autres pays de la classe 2
1 007	1 078	1 025	1 063	1 110	1 110	1 126	1 188	957	823	1 087	1 008	1 063	Classe 3 4)
927	998	946	988	1 012	1 010	1 022	1 084	865	746	1 000	924	989	Europe orientale 4)
80	79	79	75	98	100	104	104	92	77	88	84	74	Autres pays de la classe 3
99	112	128	102	118	114	134	132	78	51	56	78	55	Divers non classés
Principaux pays:													
224	280	378	218	261	258	311	306	273	293	302	243	244	Norvège
659	639	625	558	701	697	751	730	637	666	810	684	649	Suède
178	233	194	190	213	230	217	234	238	232	245	190	234	Finlande
559	570	579	445	582	621	648	638	563	595	672	588	590	Suisse
308	278	298	263	320	353	350	353	281	312	412	349	347	Autriche
86	80	79	72	64	73	88	77	86	81	93	82	81	Portugal
309	330	311	261	287	327	428	470	362	392	461	374	386	Espagne
117	123	131	105	140	128	127	127	142	131	172	136	117	Yougoslavie
113	119	135	101	126	144	128	144	115	123	141	111	125	Grèce
74	62	64	56	70	80	80	79	76	62	92	73	73	Turquie
447	536	480	558	508	479	474	497	411	340	470	452	502	Union soviétique
38	47	47	43	52	46	57	59	45	34	46	39	42	République démocratique allemande 4)
174	160	154	159	166	173	184	218	154	155	211	157	184	Pologne
75	84	83	68	84	97	89	103	85	73	92	92	86	Tchécoslovaquie
60	64	70	62	76	86	89	93	75	59	75	77	72	Hongrie
111	85	92	77	100	103	104	83	72	65	79	79	81	Roumanie
20	20	19	19	24	24	22	27	21	19	22	25	20	Bulgarie
77	65	53	47	57	62	70	107	85	71	78	88	83	Maroc
165	153	155	199	203	146	182	208	202	162	194	127	196	Algérie
36	25	34	24	31	31	38	53	41	39	55	46	48	Tunisie
351	337	327	388	304	339	379	380	327	309	375	289	342	Libye
64	54	75	49	50	46	47	79	46	44	56	53	85	Egypte
20	11	14	11	13	25	28	18	28	22	17	20	20	Soudan
22	30	32	33	36	23	26	33	26	19	29	31	32	Sénégal
31	30	30	29	26	27	24	28	26	42	36	26	35	Libéria
70	85	73	74	78	100	104	122	112	147	178	146	133	Côte-d'Ivoire
29	24	40	33	27	29	22	28	30	25	54	29	42	Ghana
229	305	247	267	230	273	276	278	397	249	296	277	316	Nigeria
31	26	28	27	32	31	39	40	38	36	53	48	44	Cameroun
30	30	36	28	30	36	29	27	35	38	42	35	43	Gabon
82	78	96	84	73	101	97	67	81	74	102	89	114	Zaire
16	31	22	22	20	25	30	33	32	30	39	47	46	Kenya
23	41	21	42	33	37	31	47	38	51	31	57	53	Zambie
310	308	332	306	356	304	315	323	323	315	344	463	465	République d'Afrique du Sud
2 024	2 108	2 025	1 852	2 111	2 159	2 311	2 764	2 126	1 945	2 534	2 196	2 339	États-Unis d'Amérique
353	416	374	331	407	410	391	438	366	320	347	293	380	Canada
31	36	33	23	27	38	36	35	39	33	43	39	35	Mexique
10	14	7	8	6	10	5	16	9	6	11	11	8	Panama
7	9	12	5	16	22	13	13	9	9	8	11	9	Cuba
29	27	24	27	18	19	17	14	7	13	7	7	9	Antilles néerlandaises
42	66	48	41	44	38	51	48	51	59	76	62	60	Colombie
67	79	80	71	69	78	44	50	37	36	36	35	37	Venezuela
18	32	29	36	29	28	30	28	31	20	24	29	31	Pérou
183	200	247	287	284	284	311	273	281	266	292	244	250	Brazil
58	66	43	70	55	57	69	52	57	46	64	77	58	Chili
95	104	122	133	147	126	130	133	118	128	161	138	154	Argentine
56	59	49	34	58	65	63	44	45	51	45	48	39	Syrie
280	277	301	354	342	279	445	406	392	377	359	340	298	Irak
680	675	708	694	792	814	848	879	879	671	722	675	685	Iran
64	66	53	47	54	52	75	72	92	101	107	84	95	Israël
908	915	995	1 164	1 153	977	905	1 117	1 011	1 122	1 114	1 004	979	Arabie Saoudite
210	187	205	202	172	205	318	327	361	188	275	247	223	Koweït
139	80	72	74	92	132	68	103	162	99	50	48	58	Qatar
193	269	211	199	257	254	195	278	283	198	244	200	308	Emirats arabes unis
21	31	23	18	7	17	11	51	5	21	18	24	8	Oman
25	24	24	18	20	19	20	23	30	28	26	20	18	Pakistan
133	151	124	104	109	119	139	120	161	147	176	137	149	Inde
59	54	49	58	52	62	49	68	64	73	83	78	49	Thaïlande
38	47	50	62	64	68	74	71	72	57	87	67	61	Indonésie
35	103	86	100	108	100	113	112	116	115	135	115	121	Malaysia
41	41	46	43	45	52	50	46	53	49	58	51	45	Singapour
26	40	37	36	47	40	50	41	50	50	55	36	41	Philippines
65	67	64	67	78	72	78	82	79	62	72	67	60	Chine
76	80	88	98	109	102	90	76	139	97	134	96	89	Corée du Sud
506	514	543	576	559	582	648	603	511	562	659	642	673	Japon
67	67	69	71	78	85	87	85	86	84	115	89	86	T'ai-wan
163	165	165	164	177	171	166	141	204	193	187	141	149	Hong-Kong
172	181	194	184	202	204	187	227	182	188	194	228	174	Australie
74	91	70	75	70	38	65	92	56	60	81	82	79	Nouvelle-Zélande
115	111	108	106	120	122	136	138	106	107	121	124	128	Commerce inter-zones 4)

1) - = excédent d'importations.

2) Y compris la Finlande à partir du 1.1.1977.

3) Non compris la Finlande à partir du 1.1.1977.

4) Le commerce de l'Allemagne (RF) avec la République démocratique allemande et le secteur soviétique de Berlin, figurant au bas du tableau, est exclu dans toutes les autres données de cette publication relatives au commerce de l'Allemagne (RF) et de la CE.

GENERAL SUMMARY
of EC trade by country

TAB. 1

export

value in Mio EUA

Origin	1976								1977				
	M	J	J	A	S	O	N	D	J	F	M	A	M
GRAND TOTAL	24 344	24 713	24 083	21 32	25 493	26 548	26 408	28 319	24 159	25 231	30 485	26 960	27 856
INTRA-EC (EUR-9)	12 760	12 741	11 919	10 257	13 464	13 906	13 645	14 055	12 634	13 209	15 950	13 973	14 098
EXTRA-EC	11 584	11 972	12 163	10 875	12 030	12 642	12 763	14 265	11 524	12 112	14 535	12 987	13 760
Class 1	6 129	6 234	6 273	5 502	6 462	6 810	6 903	7 330	6 081	6 405	7 773	6 878	7 297
EFTA 2)	2 622	2 612	2 483	2 361	2 842	2 950	3 041	3 172	2 859	2 956	3 532	3 102	3 247
Other Western European countries 3)	1 220	1 232	1 273	1 081	1 224	1 304	1 368	1 605	1 012	1 143	1 341	1 247	1 316
North America	1 578	1 635	1 696	1 378	1 652	1 829	1 716	1 728	1 476	1 598	2 054	1 832	1 950
Other class 1 countries	709	755	821	681	743	727	778	825	734	707	846	697	784
Class 2	4 087	4 329	4 500	4 138	4 314	4 564	4 581	5 264	4 257	4 421	5 276	4 776	5 035
ACP	766	881	895	716	805	934	894	975	817	915	1 169	945	1 066
DOM	65	77	74	61	65	69	71	79	57	61	73	56	77
TOM	46	53	56	43	109	68	54	56	67	65	58	103	74
Other class 2 countries	3 209	3 319	3 486	3 317	3 334	3 493	3 562	4 154	3 316	3 379	3 976	3 663	3 817
Class 3 4)	1 225	1 200	1 229	1 083	1 070	1 083	1 103	1 488	1 025	1 116	1 384	1 160	1 252
Eastern Europe 4)	1 056	1 027	1 095	959	992	987	1 041	1 396	949	1 052	1 210	1 048	1 155
Other class 3 countries	170	173	134	125	79	96	62	92	76	64	104	113	97
Miscellaneous	142	209	160	152	184	185	176	182	162	170	172	173	176
Main countries:													
Norway	357	379	353	343	346	346	440	429	329	354	444	346	472
Sweden	692	703	573	634	779	849	878	897	710	739	950	785	711
Finland	180	180	166	149	190	180	186	226	175	167	200	163	199
Switzerland	877	854	845	740	930	938	901	987	919	928	1 029	991	1 025
Austria	537	519	554	515	636	654	648	671	550	590	717	616	661
Portugal	145	141	140	115	135	146	159	157	158	165	171	180	158
Spain	424	426	425	311	373	405	439	488	408	459	536	460	475
Yugoslavia	200	201	205	215	219	250	259	374	211	260	299	287	317
Greece	206	205	222	198	201	213	221	241	186	196	242	228	283
Turkey	173	175	217	170	197	214	220	226	167	186	207	227	207
Soviet Union	451	426	431	401	419	405	410	537	419	427	489	459	522
German Democratic Republic 4)	48	46	43	38	41	45	44	61	41	53	39	41	47
Poland	238	213	265	213	195	210	232	320	203	229	265	207	219
Czechoslovakia	93	105	104	83	117	97	117	174	81	101	124	91	93
Hungary	91	85	98	89	86	90	99	99	79	100	120	102	121
Romania	85	96	98	91	86	104	91	125	84	99	117	103	105
Bulgaria	47	54	53	43	45	35	47	60	30	39	52	40	48
Morocco	115	115	128	95	101	110	115	120	113	127	128	161	126
Algeria	192	212	218	273	218	213	246	306	268	298	281	266	287
Tunisia	72	81	69	61	64	74	62	89	60	58	78	87	90
Libya	172	182	207	190	159	185	196	215	184	183	220	218	208
Egypt	148	123	153	130	107	106	119	149	143	119	121	145	132
Sudan	41	48	37	27	27	31	30	42	34	39	35	29	45
Senegal	32	28	34	25	25	36	39	33	33	30	31	29	32
Liberia	55	65	87	23	78	106	36	42	29	68	173	29	91
Ivory Coast	60	51	54	49	50	60	64	65	55	61	69	61	89
Ghana	22	33	34	24	28	30	32	43	35	18	20	25	28
Nigeria	234	280	279	266	298	333	329	351	291	333	420	370	398
Cameroon	26	35	26	29	25	29	33	34	30	28	35	31	38
Gabon	42	34	64	31	29	34	41	52	38	43	53	50	48
Zaire	29	34	38	28	37	33	32	45	28	29	39	39	41
Kenya	24	25	23	29	21	31	23	27	25	41	29	34	34
Zambia	18	24	28	23	21	15	27	25	16	23	21	21	16
Republic of South Africa	278	269	280	236	248	233	264	246	220	221	238	208	222
United States of America	1 352	1 383	1 456	1 183	1 415	1 591	1 472	1 482	1 272	1 397	1 782	1 568	1 678
Canada	227	252	240	195	237	238	244	245	204	201	272	264	274
Mexico	93	89	81	79	84	79	78	78	47	60	67	60	71
Panama	15	12	27	11	35	28	18	28	25	36	16	18	9
Cuba	29	34	39	27	7	13	14	44	26	18	20	43	27
Netherlands Antilles	11	12	11	10	73	11	12	11	9	28	16	35	35
Colombia	26	37	27	21	33	29	28	24	26	24	38	28	29
Venezuela	105	104	113	152	123	122	137	149	134	107	156	132	214
Peru	25	30	23	21	28	24	34	35	25	24	26	19	18
Brazil	191	182	194	174	189	216	187	220	163	134	194	157	158
Chile	14	14	18	24	36	17	16	21	17	18	20	19	31
Argentina	104	66	61	45	60	71	75	68	51	47	74	64	78
Syria	77	98	98	81	87	88	109	95	79	76	90	83	77
Iraq	179	143	152	178	204	141	155	190	141	150	168	156	132
Iran	386	400	471	353	385	419	392	475	375	392	492	433	425
Israel	110	113	94	92	113	103	106	132	95	102	120	110	133
Saudi Arabia	240	268	269	253	270	352	318	370	271	302	319	326	401
Kuwait	78	86	83	78	96	95	90	152	84	81	99	106	93
Qatar	28	32	24	21	19	21	31	38	27	27	40	32	39
United Arab Emirates	90	96	96	96	99	107	122	132	110	128	156	125	128
Oman	20	23	18	21	19	24	27	27	25	33	46	32	32
Pakistan	41	46	43	41	44	44	54	54	42	47	56	52	55
India	74	89	90	79	79	103	126	131	87	99	115	101	84
Thailand	23	28	28	27	27	28	32	43	31	35	36	38	45
Indonesia	84	99	90	79	100	110	110	111	98	76	98	77	66
Malaysia	40	40	41	38	42	38	41	54	36	38	52	43	41
Singapore	55	65	84	58	56	61	73	82	63	58	95	70	69
Philippines	31	30	31	42	31	37	29	45	43	30	44	40	33
China	132	133	88	88	68	74	43	41	43	39	73	58	57
South Korea	46	36	61	41	48	45	35	48	42	71	58	49	36
Japan	210	233	262	210	238	242	235	292	215	229	285	239	270
Taiwan	37	40	59	32	45	39	37	47	39	38	35	39	42
Hong Kong	81	88	88	69	84	86	81	93	83	83	106	83	89
Australia	171	198	230	187	203	199	236	232	241	214	287	192	230
New Zealand	51	54	49	47	55	53	42	55	59	43	56	69	82
Inter-zone trade 4)	121	122	131	107	121	146	154	208	98	125	136	134	124

1) - = Import surplus.

2) Including Finland from 1.1.1977.

3) Excluding Finland from 1.1.1977.

4) Figures for trade by Germany (Fed. Rep.) with the German Democratic Republic and the Soviet sector of Berlin are given at the bottom of this table, but are not included in any of the data given elsewhere in this publication on trade by Germany (Fed. Rep.) and the European Communities.

TAB. 1

RÉSUMÉ GÉNÉRAL
du commerce de la CE par pays

Trade balance 1) — Balance commerciale 1)

valeurs en Mio UCE

1976								1977					Origine
M	J	J	A	S	O	N	D	J	F	M	A	M	
- 862	- 1 382	- 1 010	- 2 005	- 1 745	- 1 289	- 1 947	- 1 421	- 2 733	- 1 277	- 1 148	- 2 047	- 798	EXTRA-CE
40	- 123	- 84	- 116	- 39	168	- 170	- 304	- 284	84	178	- 348	312	Classe 1
776	755	513	797	900	931	883	1 057	770	767	984	669	1 091	AELE 2)
414	350	423	351	371	379	369	534	299	419	453	372	596	Autres pays de l'Europe occidentale 3)
- 799	- 888	- 704	- 804	- 866	- 740	- 986	- 1 475	- 1 017	- 666	- 826	- 871	- 770	Amérique du Nord
- 352	- 339	- 316	- 460	- 444	- 401	- 437	- 420	- 337	- 436	- 433	- 518	- 606	Autres pays de la classe 1
- 1 410	- 1 479	- 1 163	- 1 959	- 1 733	- 1 502	- 1 796	- 1 468	- 2 601	- 1 774	- 1 669	- 1 980	- 1 320	Classe 2
- 2	- 12	52	- 130	23	15	- 11	16	- 258	- 59	50	- 137	- 79	CEP
41	44	55	33	48	34	45	46	45	34	48	39	41	DOM
6	9	32	26	65	37	8	29	39	24	24	15	36	TOM
- 1 443	- 1 501	- 1 302	- 1 836	- 1 822	- 1 588	- 1 838	- 1 558	- 2 427	- 1 774	- 1 791	- 1 867	- 1 317	Autres pays de la classe 2
218	123	205	20	40	27	23	300	68	293	227	227	189	Classe 3 4)
129	29	149	30	20	22	19	312	84	306	210	93	165	Europe orientale 4)
89	94	56	50	20	4	42	11	16	12	17	133	23	Autres pays de la classe 3
41	97	32	51	66	71	43	50	84	119	116	55	122	Divers non classés
													Principaux pays:
133	99	25	125	85	88	129	124	56	61	141	47	228	Norvège
33	64	52	76	78	192	128	168	73	73	140	54	62	Suède
2	53	27	41	22	50	30	8	64	65	45	4	34	Finlande
318	284	295	348	317	253	350	355	355	333	357	289	435	Suisse
229	241	255	253	316	301	298	319	270	278	305	213	314	Autriche
53	61	62	43	71	73	71	90	72	85	78	56	77	Portugal
115	96	114	49	86	78	11	18	46	67	74	65	90	Espagne
83	79	74	109	78	121	131	247	69	129	128	60	200	Yougoslavie
93	86	87	98	76	70	92	96	70	73	101	101	138	Grèce
99	113	153	114	126	135	140	147	91	124	115	119	135	Turquie
3	109	49	158	89	74	64	39	8	87	19	32	20	Union soviétique
64	52	4	53	11	1	13	2	5	19	8	3	5	République démocratique allemande 4)
18	21	21	15	34	0	28	71	49	74	54	81	35	Pologne
31	21	28	27	11	4	10	23	3	42	45	19	50	Tchécoslovaquie
26	11	7	14	13	1	14	42	12	34	38	12	22	Hongrie
27	34	34	24	22	11	25	33	8	21	30	29	26	Roumanie
38	50	75	48	44	48	45	14	28	56	50	18	43	Bulgarie
37	59	63	74	15	66	64	98	66	136	87	25	90	Maroc
36	57	36	37	33	44	27	35	19	19	23	46	42	Algérie
- 178	- 155	- 120	- 198	- 145	- 153	- 182	- 165	- 142	- 126	- 155	- 169	- 133	Tunisie
84	69	78	82	56	60	72	70	97	75	65	21	47	Libye
21	36	23	16	14	6	3	24	6	18	17	4	24	Egypte
10	2	2	7	11	12	13	0	7	11	3	2	0	Soudan
25	35	57	6	52	79	12	14	4	26	137	31	56	Sénégal
11	33	19	25	28	40	40	57	56	87	108	26	64	Libéria
5	8	6	10	1	1	11	15	5	7	33	0	16	Côte-d'Ivoire
5	25	33	1	67	60	53	73	106	84	124	46	82	Ghana
13	10	2	2	6	3	6	6	9	9	18	2	8	Nigeria
53	44	58	56	37	68	65	23	53	45	63	32	73	Cameroon
8	6	1	7	1	6	6	6	7	11	9	22	12	Gabon
4	17	7	19	12	22	4	21	22	28	10	15	37	Zaire
32	39	52	70	108	71	51	78	103	94	106	141	243	Kenya
672	724	569	669	696	567	839	1 283	854	548	752	761	664	Zambie
127	164	134	136	170	173	147	193	163	119	74	110	106	République d'Afrique du Sud
51	52	48	56	52	46	38	43	16	27	24	41	37	États-Unis d'Amérique
6	2	20	103	29	19	13	14	16	29	5	2	1	Canada
22	25	28	22	10	9	1	31	18	9	12	39	18	Mexique
18	14	3	17	55	8	6	3	2	16	8	23	26	Panama
17	29	22	20	11	9	23	24	25	36	39	31	32	Cuba
38	25	33	81	54	44	93	99	97	71	120	3	176	Antilles néerlandaises
7	2	6	15	1	4	7	7	7	4	1	12	12	Colombie
8	18	53	114	105	69	124	54	119	131	98	13	92	Venezuela
44	52	24	46	19	40	53	31	40	28	44	67	26	Pérou
9	38	61	88	87	55	55	65	67	81	87	28	76	Brsil
22	39	49	47	29	23	47	51	35	26	44	9	38	Chili
100	134	149	175	138	138	290	51	251	227	191	75	166	Argentine
295	274	201	354	309	373	422	373	504	280	230	246	240	Syrie
46	48	41	45	59	51	31	60	3	1	13	34	38	Irak
688	647	726	911	883	625	587	747	739	819	795	867	578	Iran
132	101	122	123	76	110	229	175	277	106	177	138	130	Israël
111	47	48	52	74	111	37	65	135	71	10	83	19	Arabie Saoudite
103	173	115	104	158	147	73	147	173	69	88	148	180	Koweït
1	7	5	3	12	7	16	23	20	12	28	850	23	Ostar
16	22	20	23	23	25	34	32	12	20	29	10	38	Emirats arabes unis
60	62	34	25	30	16	13	11	74	48	60	56	65	Oman
36	27	21	31	29	24	30	6	33	38	47	9	4	Pakistan
46	52	40	17	36	43	36	40	26	19	11	39	5	Inde
56	63	45	62	64	62	72	58	80	77	83	62	80	Thaïlande
14	24	38	15	11	9	23	36	10	8	37	21	24	Indonésie
8	10	5	6	16	3	21	3	8	20	11	15	8	Malaysia
67	66	24	21	10	1	35	40	36	23	1	86	3	Singapour
30	45	27	56	61	58	55	28	97	26	76	8	53	Philippines
297	280	281	366	322	340	413	311	296	333	395	362	402	Chine
29	26	10	40	33	46	50	38	48	46	80	33	44	Corée du Sud
81	77	77	95	94	85	86	49	121	111	81	92	50	Japon
1	18	37	4	0	5	49	5	59	28	93	4	56	T'ai-wan
23	37	21	28	14	15	23	37	3	37	25	19	16	Hong-Kong
6	11	25	1	1	24	18	70	8	18	15	10	4	Australie
													Nouvelle-Zélande
													Commerce inter-zones 4)

1) - = excédent d'importations.

2) Y compris la Finlande à partir du 1.1.1977.

3) Non compris la Finlande à partir du 1.1.1977.

4) Le commerce de l'Allemagne (RF) avec la République démocratique allemande et le secteur soviétique de Berlin, figurant au bas du tableau, est exclu dans toutes les autres données de cette publication relatives au commerce de l'Allemagne (RF) et de la CE.

GENERAL SUMMARY
of EC trade by commodities

TAB. 2

value in Mio EUA

CST	List of products	import intra 1)					import extra					export extra				
		1976				1977	1976				1977	1976				1977
		I	II	III	IV	I	I	II	III	IV	I	I	II	III	IV	I
0 - 9	Total trade	33 949	37 967	35 090	41 868	41 315	35 776	39 373	39 789	44 674	43 347	31 698	34 780	34 974	39 822	38 189
0 + 1	FOOD, BEVERAGES AND TOBACCO	4 526	5 174	4 894	5 601	5 208	4 523	4 826	5 148	6 551	6 082	2 163	2 340	2 240	2 476	2 351
0	Food	4 085	4 691	4 503	4 995	4 709	4 208	4 569	4 797	6 133	5 734	1 712	1 865	1 725	1 900	1 840
00	Live animals	303	289	368	353	282	161	83	82	99	55	65	30	32	48	38
01	Meat and meat preparations	923	957	972	1 081	1 019	364	401	400	421	375	192	206	180	239	262
02	Dairy products and eggs	773	773	756	884	721	88	57	78	127	52	284	300	285	337	353
03	Fish and fish preparations	156	155	177	219	190	225	216	281	392	282	84	81	75	92	96
04	Cereals and cereal preparations	538	774	506	566	697	701	824	1 114	1 234	840	432	441	392	255	275
05	Fruit and vegetables	662	898	835	794	860	1 158	1 336	959	1 434	1 427	206	175	180	274	248
06	Sugar and sugar preparations	141	185	160	131	150	217	206	193	256	177	154	252	239	162	188
07	Coffee, tea, cocoa, spices and manufactures thereof	170	174	175	252	324	756	891	1 050	1 304	1 783	105	111	119	171	183
08	Feeding-stuff for animals, fresh; food waste	221	223	251	318	302	479	433	537	739	708	90	94	100	109	112
09	Miscellaneous food preparations	99	111	114	121	135	23	25	29	33	33	80	89	92	95	100
1	Beverages and tobacco	441	483	491	606	498	315	357	351	418	348	441	475	515	577	511
11	Beverages	314	380	359	443	362	89	92	95	133	93	378	408	437	496	439
12	Tobacco and tobacco manufactures	104	97	104	120	135	223	261	257	282	255	66	70	79	80	72
3	FUEL PRODUCTS	2 371	2 662	2 642	2 936	2 972	11 168	12 103	12 454	13 350	12 917	1 174	1 324	1 533	1 720	1 683
32	Coal, coke and briquettes	292	350	342	371	301	380	451	437	467	436	89	109	154	126	79
33	Petroleum and petroleum products	1 471	1 553	1 755	1 663	1 860	10 618	11 490	11 864	12 530	12 264	1 030	1 147	1 320	1 433	1 519
34	Gas, natural and manufactured	570	455	410	629	723	110	121	109	154	155	40	42	37	35	43
35	Electric energy	12	13	29	15	25	13	16	12	10	59	12	14	20	26	41
2 + 4	RAW MATERIALS	1 735	1 838	1 648	1 993	2 143	4 829	5 497	5 605	6 119	5 867	778	780	761	871	897
2	Crude materials, inedible, except fuels	1 541	1 630	1 454	1 764	1 902	4 667	5 196	5 324	5 807	5 508	671	682	663	832	856
21	Skins and furskins, undressed	121	121	100	137	177	313	271	258	317	397	73	69	49	68	104
22	Oil seeds, oil nuts and oil kernels (incl. flours)	46	16	17	30	89	580	532	571	786	755	13	7	12	6	8
23	Crude natural rubber (incl. synthetic and reclaimed)	121	125	105	132	140	159	166	162	191	207	58	64	63	74	87
24	Wood and cork	83	103	89	105	114	749	914	1 072	1 087	931	44	59	56	58	53
25	Pulp and paper	46	55	47	52	56	608	687	676	669	647	21	18	14	15	15
26	Textile fibres and waste	327	355	286	362	395	691	778	665	719	794	184	195	180	210	226
27	Mineral products not containing metal, n.e.s.	163	190	183	201	211	384	400	403	472	421	87	103	104	114	119
28	Metalliferous ores and metal scrap	306	390	346	349	350	974	1 254	1 329	1 326	1 122	58	70	61	79	75
29	Crude animal and vegetable materials, n.e.s.	299	224	240	326	366	192	171	185	228	232	131	101	125	146	163
4	Animal and vegetable oils and fats	194	206	194	229	241	262	301	280	313	359	107	88	98	140	141
41	Animal oils and fats	32	34	38	42	41	60	61	57	78	90	9	9	8	10	8
42	Vegetable oils	109	114	105	123	136	185	223	209	220	253	71	52	61	95	101
43	Processed oils and fats; animal and vegetable wax	48	52	47	55	64	14	16	15	15	16	27	27	29	34	33
7	MACHINERY AND TRANSPORT EQUIPMENT	9 655	11 262	9 863	12 422	12 029	4 710	5 291	5 232	6 093	5 743	14 262	15 441	15 079	17 532	16 443
71	Machinery, other than electric	3 744	4 347	3 821	4 501	4 474	2 195	2 446	2 506	2 684	2 454	6 900	7 337	7 086	8 251	7 689
72	Electrical machinery, apparatus and appliances	2 020	2 252	2 062	2 739	2 670	1 355	1 527	1 503	1 851	1 752	2 778	3 015	3 016	3 803	3 272
73	Transport equipment	3 622	4 224	3 640	4 603	4 824	1 125	1 297	1 209	1 521	1 536	4 594	5 083	5 052	5 684	5 484
5, 6, 8	OTHER INDUSTRIAL PRODUCTS	15 277	16 658	15 585	18 504	18 549	9 495	10 674	10 574	11 549	11 879	12 644	14 206	14 645	16 397	15 876
5	Chemicals	3 907	4 324	3 964	4 614	4 812	1 616	1 789	1 762	1 871	1 914	3 728	4 220	4 235	4 551	4 628
51	Chemical elements and compounds	1 337	1 497	1 351	1 577	1 708	670	608	795	825	853	1 220	1 376	1 401	1 550	1 500
52	Mineral tars, crude chemicals derived from fuels	51	50	44	51	47	22	23	29	25	17	9	11	9	10	12
53	Tanning and colouring materials	218	252	237	258	276	88	100	96	97	112	318	398	422	425	420
54	Medicinal and pharmaceutical products	291	295	287	345	357	208	212	205	245	235	525	584	593	662	637
55	Perfume materials, toilet and cleansing preparations	204	223	212	232	261	74	83	85	89	94	228	267	271	284	301
56	Fertilizers, manufactured	173	132	152	185	221	127	95	97	96	121	123	144	133	162	163
57	Explosives	14	17	16	19	18	8	9	10	13	10	28	27	26	30	26
58	Plastic mat., regenerated cellulose and artificial resins	1 054	1 204	1 099	1 254	1 347	238	274	270	281	281	749	848	684	926	930
59	Chemical materials and products, n.e.s.	441	432	395	465	545	173	179	177	199	193	520	558	483	502	626
6	Manufactured goods classified chiefly by material	7 837	8 665	7 795	9 484	9 193	5 210	6 016	5 828	6 457	6 510	6 225	7055	7198	8185	7 811
61	Tanned leather, leather manufactures, dressed furskins	141	166	146	178	175	155	183	191	223	230	137	159	151	165	188
62	Articles of rubber, n.e.s.	366	404	353	449	451	103	106	103	127	125	317	350	340	407	402
63	Wood and cork manufactures (excluding furniture)	163	186	168	211	224	231	267	264	283	313	69	91	100	137	110
64	Paper, paperboard and manufactures thereof	562	637	583	658	709	789	836	857	883	896	259	273	285	333	309
65	Textile yarn, fabr. and made-up art. of textile mat., etc.	1 670	1 758	1 507	1 916	2 002	892	923	892	1 040	1 142	1 083	1 244	1 179	1 284	1 300
66	Non-metallic mineral manufactures, n.e.s.	881	1 016	924	1 117	1 224	793	915	874	958	905	1 037	1 171	1 140	1 310	1 430
67	Iron and steel	1 928	2 191	2 018	2 277	2 191	795	997	1 013	1 035	1 039	1 826	2 058	2 225	2 407	2 121
68	Non-ferrous metals	761	923	922	1 110	1 134	1 083	1 356	1 302	1 451	1 395	411	493	539	597	598
69	Manufactures of metal	835	959	829	1 034	1 041	363	422	400	457	464	1 083	1 205	1 262	1 461	1 375
8	Miscellaneous manufactured articles	3 734	3 669	3 826	4 407	4 544	2 669	2 869	2 984	3 222	3 454	2 690	2 931	3 212	3 661	3 438
81	Sanitary, plumb., heat. and light. fixtures and fitting	137	153	137	182	184	41	46	42	53	50	88	96	110	136	141
82	Furniture	400	441	358	500	519	115	123	109	143	149	193	220	232	303	297
83	Travel goods, handbags and similar articles	53	48	54	64	73	46	53	51	48	69	35	40	48	57	53
84	Clothing	1 004	820	1 069	1 037	1 249	1 049	1 062	1 222	1 156	1 371	436	438	579	675	802
85																

TAB. 2
import
intra-CE/EC¹⁾

RÉSUMÉ GÉNÉRAL
du commerce de la CE par produits

valeur en Mio UCE

1976								1977					Dénomination des produits	CST
M	J	J	A	S	O	N	D	J	F	M	A	M		
12 379	12 637	11 753	10 314	12 789	13 583	13 377	14 115	12 268	13 082	15 706	13 910	14 194	Commerce total	0 - 9
1 743	1 713	1 586	1 573	1 769	1 837	1 835	1 818	1 815	1 555	2 007	1 836	2 055	PROD. ALIMENT., BOISSONS, TABACS	0 + 1
1 588	1 543	1 420	1 425	1 597	1 658	1 637	1 602	1 482	1 408	1 809	1 868	1 889	Produits alimentaires	0
89	95	95	120	153	125	122	107	91	84	107	103	110	Animaux vivants	00
324	301	298	309	365	351	366	363	326	302	391	346	395	Viandes et préparations de viandes	01
261	256	247	245	264	320	302	262	234	212	275	262	316	Produits laitiers, œufs	02
54	49	52	57	67	73	66	80	58	62	71	62	63	Poissons et préparations de poissons	03
286	234	164	166	176	195	187	184	212	210	275	248	259	Céréales et produits à base de céréales	04
307	314	306	273	256	266	289	259	268	262	330	331	390	Fruits et légumes	05
55	77	57	41	62	49	40	42	38	45	67	63	74	Sucres et préparations à base de sucre	06
58	56	43	53	79	84	80	86	97	98	129	101	118	Café, thé, cacao, épices et produits dérivés	07
76	75	83	78	91	101	111	107	97	93	112	100	110	Aliments pour animaux, frais; déchets alimentaires	08
37	39	37	37	40	40	40	40	41	41	52	50	54	Préparations alimentaires diverses	09
155	170	167	149	171	179	198	216	153	146	198	170	166	Boissons et tabacs	1
117	127	129	105	125	133	150	159	117	111	134	127	124	Boissons	11
30	35	31	37	36	38	37	45	36	35	64	43	43	Tabacs bruts et manufacturés	12
794	840	831	825	890	849	860	1 036	991	907	1 012	1 015	1 000	PRODUITS ÉNERGÉTIQUES	3
115	114	116	101	125	133	103	135	91	104	106	112	113	Charbon, coques et agglomérés	32
519	562	565	623	568	512	523	628	640	561	658	668	664	Pétroles et dérivés	33
146	138	127	132	151	173	214	242	251	234	238	229	213	Gaz naturels et gaz d'usine	34
5	5	15	1	12	4	5	6	9	7	9	7	9	Energie électrique	35
626	587	537	524	831	659	646	662	628	714	795	683	667	MATIÈRES PREMIÈRES	2 + 4
557	519	476	417	555	582	574	584	555	638	703	604	606	Mat. prem. autres que les combust. minéraux	2
41	37	37	25	38	50	43	44	55	64	58	50	46	Peaux et pelletteries brutes	21
4	4	4	4	9	10	10	10	30	22	36	18	20	Graines, noix, amandes oléagineuses et farines	22
42	40	35	27	43	44	44	45	42	43	55	45	42	Caoutchouc brut, naturel, synthétique et régénéré	23
34	34	29	27	33	36	33	35	30	36	48	44	45	Bois et liège	24
19	18	15	14	18	17	19	16	16	19	22	19	18	Pâtes à papier et déchets de papier	25
119	117	92	78	116	117	124	121	121	131	143	122	120	Fibres textiles et déchets d'articles textiles	26
66	64	65	55	63	67	65	68	57	73	81	80	78	Produits minéraux non métallifères, n.d.a.	27
136	135	128	100	118	122	119	108	96	122	132	131	132	Minerais et déchets de métaux	28
84	55	61	78	101	103	102	121	109	128	129	94	104	Matières brutes animales ou végétales, n.d.a.	29
69	68	81	107	77	77	72	78	73	76	92	79	81	Corps gras, graisses et huiles anim. ou végét.	4
12	13	12	11	15	14	13	14	12	14	15	12	11	Corps gras, graisses et huiles d'origine animale	41
38	36	33	30	41	42	38	42	41	43	52	43	47	Huiles d'origine végétale	42
17	17	16	13	18	17	18	19	19	20	25	23	22	Huiles et graisses élaborées: cire anim. ou végétale	43
3 657	3 812	3 451	2 774	3 565	3 936	3 864	4 391	3 514	3 818	4 835	4 093	4 146	MACHINES ET MATÉRIEL DE TRANSPORT	7
1 431	1 548	1 399	1 097	1 325	1 419	1 430	1 653	1 299	1 427	1 748	1 522	1 552	Machines non électriques	71
763	758	699	587	775	872	902	966	758	864	1 028	915	888	Machines et appareils électriques	72
1 367	1 411	1 274	1 043	1 323	1 532	1 428	1 644	1 457	1 507	1 859	1 655	1 705	Matériel de transport	73
5 435	5 553	5 224	4 512	5 787	6 166	6 044	6 056	5 398	5 978	7 083	6 155	6 159	AUTRES PRODUITS INDUSTRIELS	5, 6, 8
1 416	1 453	1 324	1 152	1 444	1 475	1 504	1 548	1 440	1 538	1 802	1 575	1 577	Produits chimiques	5
486	540	465	400	486	507	517	553	520	550	639	568	572	Éléments et composés chimiques	51
18	18	16	16	13	14	16	21	12	16	19	20	19	Goudrons minér., dériv. chim. bruts de combust.	52
88	83	84	86	87	85	87	86	83	87	106	94	92	Matières colorantes et produits tannants	53
102	98	102	84	102	110	117	118	111	117	129	124	129	Produits médicaux et pharmaceutiques	54
74	71	70	64	78	81	75	76	77	81	103	90	89	Prod. aromatiques, prod. de toilette et d'entretien	55
41	46	45	49	58	61	60	64	65	70	86	61	53	Engrais manufacturés	56
6	6	6	5	6	6	7	6	4	6	8	8	6	Explosifs	57
414	405	365	315	419	418	425	410	401	441	505	445	449	Mat. plastiques, cellulose régénérée, résines artif.	58
149	142	135	115	145	146	157	161	168	170	206	170	168	Produits chimiques, n.d.a.	59
2 843	2 910	2 660	2 203	2 924	3 136	3 120	3 138	2 726	2 946	3 480	3 136	3 247	Articles manufacturés classés par matières	6
54	58	52	41	53	60	61	57	54	54	67	63	64	Cuir et peaux tannés et art., pelletteries apprêtées	61
132	137	124	99	130	151	148	150	133	144	174	149	159	Articles en caoutchouc, n.d.a.	62
61	64	55	49	65	71	71	69	64	73	88	77	75	Articles en bois et liège, sauf les meubles	63
212	216	193	174	216	218	223	216	212	227	270	236	243	Papier, carton et articles en papier ou carton	64
588	584	499	410	598	632	642	643	609	642	752	634	651	Fils, tissus, articles confectionnés en textiles, etc.	65
328	354	305	282	337	394	374	349	353	403	466	452	499	Art. en matières minérales sauf en métaux, n.d.a.	66
716	726	705	562	751	759	762	756	649	705	837	775	770	Fonte, fer et acier	67
312	323	344	247	331	374	355	381	353	364	417	388	410	Métaux non ferreux	68
317	313	294	232	303	328	339	366	300	334	407	362	377	Articles manufacturés en métal	69
1 176	1 169	1 240	1 157	1 419	1 555	1 419	1 372	1 233	1 494	1 801	1 444	1 335	Articles manufacturés divers	8
51	53	43	39	55	62	61	60	54	60	70	61	59	App. sanitaires, art. hygiène, chauffage, éclairage	81
146	145	113	97	147	164	164	173	144	167	207	173	174	Meubles	82
15	15	18	19	17	23	22	19	16	26	30	24	20	Articles de voyage, sacs à main et similaires	83
254	243	336	341	412	443	328	287	311	420	518	388	290	Vêtements	84
78	81	108	127	110	120	98	104	126	171	175	125	94	Chaussures	85
227	245	230	183	223	246	251	275	229	255	318	279	280	App. scientif., photocopie, optique, horlogerie	86
356	351	352	304	381	426	433	411	352	394	483	414	418	Articles manufacturés, n.d.a.	89
125	132	123	106	148	135	128	162	122	110	174	128	148	PRODUITS ET TRANSACTIONS NON CLASSÉS AILLEURS	9

¹⁾ En 1976, les totaux par divisions (2 chiffres CST) ne comprennent pas le commerce des Pays-Bas avec Belgique-Luxembourg.

GENERAL SUMMARY
of EC trade by commodities

TAB. 2

import
extra-EC/EC

value in Mio EUA

CST	List of products	1976									1977				
		M	J	J	A	S	O	N	D	J	F	M	A	M	
0 - 9	Total trade	12 665	13 355	13 162	12 876	13 779	13 936	14 710	15 689	14 263	13 392	15 697	14 008	14 482	
0 - 1	FOOD, BEVERAGES AND TOBACCO	1 598	1 700	1 633	1 598	1 845	1 869	2 236	2 349	1 691	1 818	2 372	2 062	2 039	
0	Food	1 477	1 576	1 525	1 481	1 718	1 730	2 099	2 210	1 790	1 706	2 235	1 954	1 922	
00	Live animals	27	24	21	26	35	33	33	33	20	16	19	25	23	
01	Meat and meat preparations	138	131	125	128	147	140	134	147	116	114	144	124	117	
02	Dairy products and eggs	18	24	24	25	29	24	39	64	22	13	17	20	20	
03	Fish and fish preparations	68	78	82	85	114	118	139	134	96	83	104	82	93	
04	Cereals and cereal preparations	275	288	319	356	440	388	421	426	250	228	361	299	287	
05	Fruit and vegetables	460	437	352	293	314	363	509	563	457	424	546	497	480	
06	Sugar and sugar preparations	54	70	60	57	76	96	88	73	59	67	51	71	80	
07	Coffee, tea, cocoa, spices and manufactures thereof	266	337	356	342	353	384	447	472	527	545	711	622	572	
08	Feeding-stuff for animals, fresh; food waste	151	154	178	160	200	175	275	289	231	207	270	204	237	
09	Miscellaneous food preparations	9	9	9	9	11	10	12	11	12	10	12	11	12	
1	Beverages and tobacco	122	124	108	117	127	139	138	139	101	111	137	108	117	
11	Beverages	32	30	32	30	32	41	42	51	31	24	38	30	34	
12	Tobacco and tobacco manufactures	89	95	75	87	95	99	95	88	69	87	99	78	83	
3	FUEL PRODUCTS	3 937	4 005	3 929	4 279	4 212	4 112	4 310	4 738	4 689	3 923	4 322	3 850	4 030	
32	Coal, coke and briquettes	170	149	143	164	129	146	150	172	165	115	156	146	140	
33	Petroleum and petroleum products	3 721	3 806	3 747	4 066	4 050	3 908	4 106	4 515	4 434	3 758	4 072	3 628	3 815	
34	Gas, natural and manufactured	40	46	32	48	28	56	52	46	54	28	73	51	52	
35	Electric energy	5	4	6	1	5	3	3	4	17	21	21	25	23	
2 + 4	RAW MATERIALS	1 708	1 933	1 857	1 846	1 900	1 904	2 050	2 151	1 908	1 819	2 140	1 856	2 081	
2	Crude materials, inedible, except fuels	1 619	1 832	1 765	1 764	1 795	1 816	1 942	2 038	1 792	1 710	2 008	1 731	1 915	
21	Skins and furskins, undressed	86	94	81	83	94	97	83	136	135	146	118	111	88	
22	Oil seeds, oil nuts and oil kernels (incl. flours)	132	181	194	192	185	168	310	309	253	201	300	199	291	
23	Crude natural rubber (incl. synthetic and reclaimed)	53	54	52	56	54	62	66	64	63	66	78	71	63	
24	Wood and cork	309	343	359	344	370	353	378	356	308	268	355	314	364	
25	Pulp and paper	221	239	239	215	222	229	231	210	204	202	241	207	222	
26	Textile fibres and waste	260	251	238	196	232	221	233	265	249	258	287	277	263	
27	Mineral products not containing metal, n.e.s.	131	141	135	131	136	153	148	162	144	128	149	134	165	
28	Metalliferous ores and metal scrap	367	470	404	488	437	456	418	452	360	370	392	350	400	
29	Crude animal and vegetable materials, n.e.s.	58	60	60	60	65	67	76	85	76	70	85	69	70	
4	Animal and vegetable oils and fats	88	101	93	83	105	92	108	114	116	109	135	125	146	
41	Animal oils and fats	17	24	18	15	23	22	28	28	29	29	32	28	37	
42	Vegetable oils	66	72	69	63	77	64	75	82	82	76	95	91	102	
43	Processed oils and fats; animal and vegetable wax	5	5	5	5	5	6	6	4	5	4	7	6	7	
7	MACHINERY AND TRANSPORT EQUIPMENT	1 695	1 768	1 925	1 550	1 743	1 904	1 999	2 152	1 764	1 789	2 199	1 951	2 065	
71	Machinery, other than electric	813	829	1 010	686	809	885	846	953	750	771	932	833	862	
72	Electrical machinery, apparatus and appliances	500	522	499	465	539	595	616	640	542	660	661	600	573	
73	Transport equipment	383	418	416	398	395	424	537	560	462	468	606	518	631	
5, 6, 8	OTHER INDUSTRIAL PRODUCTS	3 446	3 654	3 504	3 354	3 790	3 870	3 824	3 869	3 758	3 783	4 331	4 028	3 982	
5	Chemicals	578	611	611	659	593	602	603	666	594	607	715	667	656	
51	Chemical elements and compounds	267	279	273	254	268	261	261	303	245	277	331	315	309	
52	Mineral tars, crude chemicals derived from fuels	8	10	7	11	7	7	8	10	5	6	6	12	10	
53	Tanning and colouring materials	33	32	34	31	31	32	33	33	36	35	41	37	36	
54	Medicinal and pharmaceutical products	66	73	75	60	70	81	82	83	83	71	82	83	79	
55	Perfume materials, toilet and cleansing preparations	29	27	30	26	29	28	29	31	31	29	34	31	31	
56	Fertilizers, manufactured	24	29	37	33	27	31	25	40	41	39	40	23	23	
57	Explosives	3	3	3	3	3	4	5	4	2	4	4	3	3	
58	Plastic mat., regenerated cellulose and artificial resins	91	95	91	84	95	92	93	96	84	89	108	98	95	
59	Chemical materials and products, n.e.s.	57	61	58	60	58	65	67	66	67	57	68	64	70	
6	Manufactured goods classified chiefly by material	1 925	2 081	1 922	1 882	2 089	2 147	2 145	2 166	2 113	2 091	2 306	2 287	2 271	
61	Tanned leather, leather manufactures, dressed furskins	60	65	62	61	68	78	76	69	69	76	85	76	76	
62	Articles of rubber, n.e.s.	36	35	35	33	35	41	42	44	36	39	51	41	42	
63	Wood and cork manufactures (excluding furniture)	85	99	85	84	94	98	93	92	112	96	105	90	106	
64	Paper, paperboard and manufactures thereof	273	313	276	274	305	299	309	274	282	283	331	270	294	
65	Textile yarn, fabr. and made-up art. of textile mat., etc.	310	312	305	271	317	347	349	344	391	354	396	350	350	
66	Non-metallic mineral manufactures, n.e.s.	241	264	270	280	324	301	294	363	304	295	306	444	447	
67	Iron and steel	332	360	315	332	365	340	375	321	323	339	377	333	320	
68	Non-ferrous metals	445	494	437	425	440	495	451	504	453	482	479	529	479	
69	Manufactures of metal	142	139	136	123	141	150	154	153	142	147	176	154	158	
8	Miscellaneous manufactured articles	943	962	971	914	1 108	1 121	1 076	1 028	1 061	1 095	1 310	1 073	1 066	
81	Sanitary, plumb., heat. and light. fixtures and fitting	15	15	13	13	16	17	19	17	15	16	19	17	16	
82	Furniture	40	42	36	32	41	44	48	51	43	46	60	50	51	
83	Travel goods, handbags and similar articles	18	17	18	16	17	17	17	14	23	20	26	20	21	
84	Clothing	355	355	386	378	458	436	383	337	406	448	516	384	354	
85	Footwear	44	47	53	49	59	54	53	49	72	80	89	59	53	
86	Sc. instr., photogr. and opt. goods, watches and clocks	218	226	215	186	225	241	241	257	194	201	254	244	243	
89	Manufactured articles, n.e.s.	254	250	250	240	291	312	315	304	297	282	346	298	317	
9	GOODS AND TRANSACTIONS NOT CLASSIFIED ELSEWHERE	281	294	314	249	288	274	290	420	284	251	332	262	285	

TAB. 2

RÉSUMÉ GÉNÉRAL
du commerce de la CE par produitsexport
extra-CE/EC

valeurs en Mio UCE

1976								1977					Dénomination des produits	CST
M	J	J	A	S	O	N	D	J	F	M	A	M		
11 586	11 974	12 170	10 880	12 035	12 639	12 760	14 269	11 543	12 131	14 547	13 002	13 771	Commerce total	0 - 9
740	824	738	711	741	739	786	833	696	743	919	789	849	PROD. ALIMENT., BOISSONS, TABACS	0 + 1
594	649	568	559	546	534	600	648	549	583	714	613	665	Produits alimentaires	0
11	9	9	11	11	14	14	19	11	13	14	10	10	Animaux vivants	00
61	84	58	54	68	66	86	87	70	85	97	65	73	Viandes et préparations de viandes	01
91	105	100	93	92	105	114	118	104	105	144	136	135	Produits laitiers, œufs	02
26	26	21	23	31	28	31	33	28	27	41	27	28	Poissons et préparations de poissons	03
141	156	156	132	104	80	85	90	86	85	104	107	105	Céréales et produits à base de céréales	04
59	52	50	51	59	74	90	110	96	75	78	67	80	Fruits et légumes	05
67	93	79	97	63	46	60	56	46	65	77	62	73	Sucres et préparations à base de sucre	06
33	39	32	36	50	52	56	62	50	62	71	63	71	Café, thé, cacao, épices et produits dérivés	07
31	33	31	33	37	40	32	37	31	35	46	40	46	Aliments pour animaux, frais; déchets alimentaires	08
30	30	32	29	31	29	31	35	28	30	42	37	44	Préparations alimentaires diverses	09
146	175	169	151	196	205	188	188	146	160	205	175	185	Boissons et tabacs	1
123	147	140	131	166	177	162	157	125	136	178	153	161	Boissons	11
22	28	29	21	29	28	24	28	21	24	27	22	24	Tabacs bruts et manufacturés	12
406	488	478	487	566	506	537	576	490	567	625	617	565	PRODUITS ÉNERGÉTIQUES	3
29	41	48	50	55	42	41	43	24	25	29	39	35	Charbon, coques et agglomérés	32
359	429	408	426	487	442	481	510	434	513	573	550	511	Pétroles et dérivés	33
14	14	13	11	13	11	11	13	15	14	14	17	13	Gaz naturels et gaz d'usine	34
4	4	8	1	11	14	5	10	16	15	9	10	6	Energie électrique	35
251	264	237	249	276	296	287	326	294	324	374	330	330	MATIÈRES PREMIÈRES	2 + 4
224	233	203	221	239	245	248	276	248	279	324	283	283	Mat. prem. autres que les combus. minéraux	2
21	22	14	19	15	19	19	30	27	41	37	32	29	Peaux et pelleteries brutes	21
2	1	2	4	6	2	2	2	5	1	2	1	1	Graines, noix, amandes oléagineuses et farines	22
23	22	21	21	21	23	25	25	26	28	34	30	31	Caoutchouc brut, naturel, synthétique et régénéré	23
21	20	18	17	21	19	20	19	15	17	21	19	19	Bois et liège	24
5	6	5	4	5	4	5	6	4	5	6	6	7	Pâtes à papier et déchets de papier	25
64	68	61	57	61	66	72	73	65	75	87	70	82	Fibres textiles et déchets d'articles textiles	26
34	41	34	33	36	28	35	41	39	36	44	47	47	Produits minéraux non métallifères, n.d.a.	27
23	26	21	20	19	26	25	27	20	23	32	28	27	Minerais et déchets de métaux	28
31	27	26	45	54	48	45	52	47	53	62	50	41	Matières brutes animales ou végétales, n.d.a.	29
28	31	34	27	37	50	39	50	46	46	49	47	47	Corps gras, graisses et huiles anim. ou végét.	4
3	3	2	2	3	4	3	3	3	3	2	2	2	Corps gras, graisses et huiles d'origine animale	41
16	19	22	15	25	36	25	33	33	33	34	32	24	Huiles d'origine végétale	42
9	9	10	10	10	10	10	14	10	10	13	12	13	Huiles et graisses élaborées: cire anim. ou végétale	43
5 140	5 328	5 456	4 553	5 145	5 466	5 542	6 528	5 046	5 182	6 217	5 408	5 648	MACHINES ET MATÉRIEL DE TRANSPORT	7
2 435	2 533	2 577	2 128	2 381	2 474	2 582	3 195	2 401	2 430	2 859	2 577	2 730	Machines non électriques	71
1 042	1 029	1 053	917	1 046	1 128	1 139	1 336	1 047	999	1 226	1 136	1 153	Machines et appareils électriques	72
1 662	1 765	1 826	1 508	1 719	1 864	1 824	1 996	1 598	1 754	2 132	1 695	1 965	Matériel de transport	73
4 759	4 849	5 023	4 612	5 023	5 320	5 316	5 726	4 744	5 024	6 082	5 527	5 851	AUTRES PRODUITS INDUSTRIELS	5, 6, 8
1 417	1 427	1 432	1 394	1 406	1 496	1 455	1 590	1 387	1 455	1 775	1 595	1 660	Produits chimiques	5
459	466	470	454	477	537	492	522	458	461	580	512	566	Éléments et composés chimiques	51
4	3	3	3	3	3	3	4	5	4	3	3	3	Goudrons minér., dériv. chim. bruts de combust.	52
136	137	150	136	136	138	140	146	130	132	159	144	155	Matières colorantes et produits tannants	53
191	196	218	183	192	210	206	246	198	193	246	217	220	Produits médicaux et pharmaceutiques	54
90	91	94	91	86	89	92	102	85	97	119	105	110	Prod. aromatiques, prod. de toilette et d'entretien	55
48	40	37	55	41	48	43	61	48	56	59	62	55	Engrais manufacturés	56
9	9	9	8	8	10	12	9	7	8	11	10	10	Explosifs	57
293	291	295	300	299	296	309	322	275	302	352	320	327	Mat. plastiques, cellulose régénérée, résines artif.	58
187	193	157	164	163	165	159	177	181	200	245	222	213	Produits chimiques, n.d.a.	59
2 357	2 421	2 441	2 240	2 540	2 637	2 680	2 875	2 350	2 497	2 986	2 770	3 018	Articles manufacturés classés par matières	6
54	55	54	45	52	56	54	55	47	51	70	59	68	Cuir et peaux tannés et art., pelleteries apprêtées	61
121	117	111	99	131	121	139	147	121	121	161	147	145	Articles en caoutchouc, n.d.a.	62
31	30	30	33	37	46	45	46	34	34	42	40	44	Articles en bois et liège, sauf les meubles	63
91	98	101	86	98	106	111	116	94	95	120	106	114	Papier, carton et articles en papier ou carton	64
423	422	424	357	398	439	453	492	394	414	492	448	483	Fils, tissus, articles confectionnés en textiles, etc.	65
393	393	387	321	432	444	389	476	445	474	512	516	563	Art. en matières minérales sauf en métaux, n.d.a.	66
693	684	697	743	784	802	810	795	639	702	780	760	803	Fonte, fer et acier	67
168	171	184	180	175	183	193	220	179	197	222	222	224	Métaux non ferreux	68
383	450	452	376	434	437	486	528	399	409	567	471	574	Articles manufacturés en métal	69
985	1 002	1 149	978	1 077	1 187	1 180	1 282	1 007	1 073	1 341	1 182	1 173	Articles manufacturés divers	8
33	33	38	35	37	41	44	51	41	47	54	48	51	App. sanitaires, art. hygiène, chauffage, éclairage	81
75	76	78	73	81	92	104	107	85	95	117	98	110	Meubles	82
13	14	18	14	14	20	18	19	14	17	22	20	17	Articles de voyage, sacs à main et similaires	83
141	145	188	187	203	218	181	175	156	193	253	200	167	Vêtements	84
62	66	94	75	67	85	74	92	16	81	97	73	75	Chaussures	85
250	270	272	236	276	291	302	358	267	270	339	296	308	App. scientif., photocopie, optique, horlogerie	86
409	399	460	359	399	439	458	460	358	371	459	427	445	Articles manufacturés, n.d.a.	89
270	224	239	269	284	313	293	280	273	290	332	331	328	PRODUITS ET TRANSACTIONS NON CLASSÉS AILLEURS	9

1970 = 100

Period Période		EUR-9	Deutsch- land	France	Italia	Neder- land	Belg- Lux.	United King- dom	Ireland	Dan- mark	EUR-9	Deutsch- land	France	Italia	Neder- land	Belg- Lux.	United King- dom	Ireland	Dan- mark
VOLUME																			
import										export									
1975	II	124	134	135	99	117	133	125	117	101	137	135	151	132	144	130	135	130	130
	III	118	127	121	102	111	120	123	108	99	127	128	128	136	130	116	123	137	114
	IV	134	142	147	120	127	139	127	126	126	146	146	149	149	155	144	139	160	140
1976	I	137	144	159	116	124	140	130	137	124	144	146	152	137	153	144	138	125	125
	II	144	153	167	120	131	148	137	143	128	152	151	168	150	153	152	143	149	133
	III	135	148	151	109	126	134	131	130	121	143	149	140	151	152	137	133	149	124
	IV	152	164	173	133	148	152	140	145	135	162	163	166	168	172	162	147	170	137
1977	I	148	157	169	117	146	155	142	159	128	155	156	166	148	160	159	147	151	136
	II																		
1976	J	126	132	145	102	119	134	123	122	110	133	133	135	125	149	132	129	118	116
	F	130	139	155	112	113	131	122	133	122	138	139	152	129	141	139	127	127	123
	M	153	160	177	135	141	154	144	155	141	162	165	169	158	171	160	157	130	136
	A	146	156	173	120	136	148	138	143	130	149	150	169	141	151	149	139	146	122
	M	141	149	165	124	126	145	129	147	122	153	155	164	161	154	146	139	154	137
	J	145	153	164	115	132	151	143	139	130	154	149	170	148	155	160	151	147	139
	J	138	151	160	112	125	126	137	135	105	149	150	160	173	150	131	137	152	112
	A	125	144	127	95	121	128	120	117	125	127	135	112	127	143	117	125	120	126
	S	143	149	166	121	131	150	138	137	133	154	162	148	155	163	163	138	174	135
	O	150	161	171	124	144	155	139	144	128	160	162	163	167	164	169	142	190	134
N	150	159	169	133	132	151	145	161	140	158	158	159	164	178	145	150	175	142	
D	157	172	179	143	168	151	135	130	137	167	170	175	172	174	172	149	144	136	
1977	J	142	145	160	106	153	150	141	155	122	141	139	151	133	159	141	134	135	123
	F	138	148	162	110	131	144	129	151	115	147	147	164	137	151	147	137	154	131
	M	162	177	185	135	153	172	155	170	147	177	182	184	175	170	188	170	163	154
	A		153		126	137	157	139	148	116		154		158	155	157	155	156	132
	M		155		133		151	143				160		170		152	151		
VALUE																			
import										export									
1975	III	201	199	211	209	199	198	200	181	178	204	206	217	224	217	179	178	261	195
	IV	234	228	261	252	237	235	209	215	230	238	235	256	248	267	224	204	289	241
1976	I	244	239	289	233	241	245	222	239	236	242	244	271	216	279	234	213	239	228
	II	269	266	313	268	267	274	239	245	253	264	265	305	248	287	261	221	296	254
	III	262	270	291	257	265	257	235	233	249	257	273	260	266	289	243	213	300	239
	IV	300	303	340	307	323	300	245	258	289	296	309	305	297	351	299	230	335	275
1977	I	296	294	342	278	312	309	257	305	281	291	297	313	272	336	292	247	316	277
	II	305	300	340	303	311	333	274	307	268	306	305	330	315	334	304	269	361	264
1976	M	275	269	321	273	276	274	247	272	272	277	283	300	250	319	269	247	251	252
	A	269	269	317	257	274	271	237	245	259	257	264	299	224	284	255	214	293	234
	M	264	260	310	281	254	267	226	252	243	264	269	299	268	287	250	215	306	262
	J	274	269	311	266	272	283	254	239	258	270	262	317	252	291	279	234	290	265
	J	262	272	301	258	252	237	249	242	213	263	271	292	303	274	224	218	309	214
	A	244	266	247	229	252	245	216	215	257	231	248	215	225	275	210	202	245	242
	S	280	273	323	283	289	288	241	244	276	278	299	273	270	317	295	218	347	262
	O	290	293	332	285	313	305	234	251	274	290	304	297	291	332	314	216	371	270
	N	296	294	335	308	292	295	258	284	299	288	297	293	289	365	266	233	341	283
	D	314	322	352	328	364	300	244	238	293	309	326	324	310	358	317	240	292	273
1977	J	279	272	319	246	307	292	254	291	264	264	265	283	240	330	258	226	277	247
	F	279	279	328	267	297	288	232	290	255	277	280	308	255	322	270	231	323	268
	M	330	331	378	321	332	347	286	334	325	333	346	348	320	358	347	284	348	316
	A	294	291	330	300	307	315	250	295	255	294	294	319	293	342	292	248	337	267
	M	302	294	327	319	299	308	282	326	261	304	306	319	317	323	285	284	372	247
	J	317	315	364	290	323	333	290	300	287	319	314	352	336	337	328	273	372	278
	J		303	309				262	304	223		289	308				271	435	213

TAB. 3

INDICES
(nouvelles séries)

1970 = 100

Period Période	EUR-9	Deutsch- land	France	Italia	Neder- land	Belg.- Lux.	United King- dom	Ireland	Dan- mark	EUR-9	Deutsch- land	France	Italia	Neder- land	Belg.- Lux.	United King- dom	Ireland	Dan- mark	
UNIT VALUE										VALEUR MOYENNE									
import										export									
1975	II	168	155	171	200	182	162	158	167	179	159	162	167	156	170	156	139	182	167
	III	171	157	175	206	179	164	163	168	180	161	161	170	166	167	154	144	196	171
	IV	175	161	177	209	187	168	164	170	183	163	161	172	167	173	156	147	182	173
1976	I	179	166	182	201	194	176	171	174	190	168	167	178	158	182	162	155	192	182
	II	188	174	187	224	203	185	175	172	198	174	175	182	165	187	172	154	199	192
	III	194	182	192	235	210	191	179	180	205	180	183	187	176	190	178	160	202	192
	IV	197	185	196	230	218	197	176	178	214	183	189	184	177	204	185	156	198	200
1977	I	200	188	202	238	215	199	182	192	220	188	191	189	184	211	183	169	209	204
	II																		
1976	J	177	163	181	205	189	173	170	173	187	166	165	179	161	178	159	152	190	180
	F	180	168	183	194	196	176	173	175	189	167	166	178	153	181	160	155	192	181
	M	180	168	181	203	196	177	172	175	193	171	171	177	159	187	168	157	193	185
	A	185	173	183	213	202	183	172	172	198	172	176	177	159	188	171	153	200	191
	M	188	174	188	227	201	184	176	172	199	173	174	182	167	186	171	154	198	192
	J	190	175	190	231	206	188	177	171	198	176	176	186	170	188	174	155	198	191
	J	191	180	188	230	202	189	182	179	203	177	180	183	176	183	171	159	204	191
	A	196	184	195	242	208	192	181	184	205	182	184	192	178	193	180	162	204	192
	S	195	183	194	233	220	192	175	178	207	181	185	185	175	195	182	158	199	194
	O	194	182	194	230	218	197	169	174	214	182	188	183	175	203	185	152	196	201
	N	198	185	198	232	221	195	178	176	213	183	188	184	176	205	184	155	195	200
	D	199	188	197	229	216	199	181	183	214	185	192	186	180	205	184	160	202	201
1977	J	197	188	200	233	201	196	180	188	216	187	191	188	181	207	183	169	205	201
	F	202	188	203	244	227	200	181	192	222	189	191	190	187	213	183	169	209	205
	M	201	187	204	237	216	202	184	196	222	187	190	189	183	212	184	168	214	206
	A		190		238	224	201	180	193	220		191		186	220	186	160	216	202
	M		190		239		205	196				192		187		188	188		
TERMS OF TRADE										RATIO OF VOLUMES									
TERMES DE L'ÉCHANGE										RAPPORT DES VOLUMES									
										export : import									
1975	II	95	104	97	78	93	97	88	109	93	111	101	112	134	122	98	108	110	129
	III	94	103	97	80	93	94	89	117	95	107	101	106	136	117	97	100	125	115
	IV	93	100	97	80	93	93	89	107	95	109	103	101	125	122	103	109	126	111
1976	I	94	101	98	79	94	93	90	110	96	106	101	96	118	124	103	106	92	101
	II	93	101	97	74	92	93	88	116	97	106	99	100	125	117	103	105	104	104
	III	93	100	97	75	91	93	89	112	94	106	101	92	138	120	101	102	114	103
	IV	93	103	94	77	91	94	89	111	94	106	100	96	126	118	107	106	117	102
1977	I	94	102	93	77	96	92	93	109	93	105	99	98	126	112	102	104	95	106
	II																		
1976	J	94	101	99	79	94	92	90	110	96	105	100	94	122	125	99	105	97	106
	F	93	99	97	79	92	91	90	110	96	106	100	98	115	125	106	105	95	101
	M	95	102	98	78	95	95	91	111	96	106	103	96	117	121	103	110	84	97
	A	93	102	97	75	93	94	90	117	97	102	97	98	117	112	101	101	103	94
	M	92	100	97	73	92	93	88	115	97	109	104	100	130	122	101	108	105	112
	J	93	100	98	74	92	93	88	116	97	107	98	104	129	117	106	105	105	107
	J	93	100	98	76	91	91	87	114	94	108	99	100	154	119	104	100	112	107
	A	93	100	98	74	93	94	90	111	94	102	94	88	134	118	92	104	103	100
	S	93	101	95	75	88	94	90	112	94	107	108	89	128	124	109	100	127	101
	O	94	104	94	76	93	94	90	113	94	107	100	95	135	114	109	102	136	105
	N	93	102	93	76	93	94	87	111	94	105	100	94	124	135	96	103	109	101
	D	93	102	94	79	93	93	89	111	94	106	99	98	120	105	114	111	111	99
1977	J	95	102	94	78	102	94	94	109	93	99	96	95	125	106	94	95	87	101
	F	93	102	94	77	92	91	94	109	92	106	99	101	125	117	103	106	102	114
	M	93	102	93	77	96	91	91	109	93	108	103	99	129	112	109	110	96	105
	A		100		78	97	93	89	109	92		101		125	115	100	112	105	114
	M		101		78		92	96				103		128		101	105		

TRENDS IN EC TRADE
INTRA-EC, EXTRA-EC

TAB. 4

value in Mio EUA

Period Période	EUR-9	Deutsch- land	France	Italia	Nederland	Belg.-Lux.	United Kingdom	Ireland	Danmark	
GRAND TOTAL					MONDE					
import										
1975	III	57 587,2	14 578,8	9 881,2	7 632,2	6 523,9	5 736,7	10 593,9	696,1	1 944,6
	IV	67 230,0	16 670,1	12 179,3	9 337,7	7 746,4	6 791,6	11 145,7	831,5	2 527,6
1976	I	70 050,2	17 548,4	13 501,4	8 539,8	7 902,4	7 220,3	11 846,7	919,2	2 572,1
	II	77 207,5	19 482,7	14 615,4	9 767,2	8 754,8	8 205,3	12 692,5	942,8	2 746,7
	III	75 005,7	19 776,4	13 572,1	9 379,1	8 671,7	7 517,5	12 507,5	899,6	2 681,8
	IV	86 292,0	22 374,4	15 885,2	11 218,6	10 612,4	9 010,7	13 070,1	996,2	3 124,2
1977	I	84 657,0	21 513,0	15 978,5	10 156,7	10 213,1	8 835,3	13 754,8	1 171,1	3 034,4
	II	87 051,8	21 957,9	15 921,0	11 072,6	10 171,5	9 240,6	14 611,1	1 177,6	2 899,6
1976	M	26 322,9	6 560,5	4 999,8	3 320,8	3 017,0	2 687,2	4 395,3	349,6	992,6
	A	25 883,2	6 589,7	4 934,2	3 131,1	3 004,2	2 752,5	4 226,0	316,3	929,1
	M	25 206,0	6 373,1	4 828,7	3 418,2	2 781,0	2 589,3	4 018,7	323,4	873,5
	J	25 992,3	6 556,9	4 852,3	3 236,2	2 968,0	2 618,1	4 530,0	305,2	925,6
	J	24 918,0	6 634,7	4 686,7	3 138,6	2 754,6	2 193,3	4 435,9	309,1	765,0
	A	23 193,7	6 480,1	3 856,7	2 793,2	2 749,5	2 266,5	3 848,3	274,7	924,9
	S	26 564,7	6 661,6	5 040,5	3 445,2	3 157,7	2 658,9	4 296,3	311,7	992,8
	O	27 512,5	7 157,5	5 168,2	3 470,3	3 420,2	2 814,7	4 177,3	321,0	983,4
	N	28 088,2	7 166,6	5 222,7	3 752,5	3 182,3	2 725,1	4 601,5	363,3	1 074,2
	D	29 802,8	7 868,4	5 493,5	3 991,4	3 973,0	2 772,1	4 346,5	304,6	1 053,4
1977	J	26 527,8	6 643,1	4 976,8	3 000,7	3 351,7	2 703,2	4 533,0	372,5	946,7
	F	26 474,8	6 798,0	5 104,5	3 249,1	3 241,8	2 657,8	4 137,6	371,2	914,8
	M	31 392,1	8 072,0	5 897,1	3 905,9	3 620,3	3 211,1	5 091,2	427,6	1 166,8
	A	27 916,3	7 101,7	5 145,3	3 656,2	3 354,8	2 909,7	4 455,3	377,4	915,8
	M	28 653,7	7 180,4	5 102,8	3 884,0	3 263,3	2 850,0	5 017,2	416,8	939,3
	J	30 094,8	7 680,9	5 671,4	3 529,6	3 529,6	3 075,4	5 166,4	383,7	1 031,7
	J		7 399,6	4 822,4				4 670,5	389,0	801,1
export										
1975	III	56 195,4	17 273,1	9 501,1	7 238,8	6 440,5	5 082,5	8 394,4	664,6	1 600,3
	IV	65 648,5	19 696,4	11 199,8	8 143,2	7 916,2	6 347,4	9 624,4	744,4	1 976,7
1976	I	66 677,0	20 461,3	11 860,0	6 990,6	8 171,5	6 616,9	10 105,7	608,7	1 862,3
	II	72 945,5	22 191,8	13 339,3	7 982,5	8 747,5	7 417,3	10 435,4	748,4	2 083,3
	III	70 943,1	22 810,3	11 353,7	8 576,7	8 574,3	6 875,9	10 031,8	759,3	1 961,1
	IV	82 007,8	26 027,4	13 342,3	9 563,5	10 630,9	8 504,8	10 837,7	857,4	2 243,8
1977	I	79 996,5	24 836,8	13 691,9	8 759,3	9 693,3	8 234,5	11 707,9	798,4	2 274,5
	II	84 075,5	25 503,4	14 439,5	10 177,3	9 608,5	8 566,9	12 701,7	914,5	2 163,6
1976	M	25 394,4	7 930,7	4 381,6	2 691,4	3 060,5	2 537,3	3 891,8	213,1	688,1
	A	23 775,7	7 406,1	4 363,2	2 409,1	2 923,1	2 416,8	3 370,3	246,8	640,2
	M	24 344,3	7 526,5	4 357,2	2 881,7	2 855,3	2 359,0	3 387,3	259,2	718,1
	J	24 713,3	7 316,0	4 619,1	2 707,6	2 795,4	2 614,4	3 691,7	244,4	724,8
	J	24 082,9	7 552,8	4 263,3	3 259,9	2 625,3	2 102,0	3 434,8	260,2	584,6
	A	21 132,4	6 914,0	3 130,8	2 418,4	2 638,8	1 974,8	3 186,5	206,1	663,1
	S	25 493,1	8 351,2	3 978,0	2 901,5	3 042,5	2 767,6	3 442,8	291,9	717,7
	O	26 548,3	8 488,3	4 337,7	3 132,6	3 183,0	2 948,7	3 408,3	312,2	737,6
	N	26 408,0	8 288,0	4 273,5	3 102,8	3 499,8	2 499,8	3 682,2	287,3	774,8
	D	28 319,3	9 084,3	4 729,6	3 327,5	3 432,9	2 970,6	3 781,2	245,9	747,1
1977	J	24 158,6	7 383,7	4 130,8	2 576,8	3 161,6	2 422,6	3 573,4	233,0	676,7
	F	25 321,0	7 814,8	4 491,8	2 742,1	3 085,7	2 532,5	3 648,4	272,0	733,6
	M	30 485,0	9 638,6	5 069,5	3 439,0	3 438,0	3 252,4	4 489,6	293,2	864,6
	A	26 960,3	8 203,0	4 652,3	3 148,4	3 280,2	2 741,9	3 918,6	284,0	731,7
	M	27 855,8	8 538,8	4 654,0	3 411,2	3 101,7	2 673,9	4 488,3	313,2	674,8
	J	29 210,5	8 767,9	5 134,5	3 611,5	3 232,8	3 079,9	4 310,6	313,5	759,8
	J		8 071,7	4 485,6				4 277,1	366,6	583,5

TAB. 4

ÉVOLUTION DU COMMERCE DE LA CE
INTRA- ET EXTRA-CE

valeurs en Mio UCE

Period Période	EUR-9	Deutsch- land	France	Italia	Nederland	Belg.-Lux.	United Kingdom	Ireland	Danmark	
INTRA-EC TRADE (EUR-9)										
ÉCHANGES INTRA-CE (EUR-9)										
import										
1975	III	27 388,1	7 192,1	4 838,2	3 156,1	3 666,0	3 785,5	3 387,7	473,8	888,6
	IV	32 705,4	8 180,3	6 111,0	4 061,9	4 400,1	4 558,8	3 659,3	586,6	1 147,3
1976	I	34 167,8	8 592,4	6 610,0	3 838,7	4 359,6	5 064,8	3 845,6	646,5	1 210,1
	II	37 913,9	9 723,1	7 423,5	4 216,6	4 842,0	5 590,5	4 143,3	669,8	1 305,0
	III	35 175,5	9 388,3	6 655,1	3 976,0	4 692,3	4 759,8	3 809,4	602,8	1 291,8
	IV	41 771,1	10 411,6	7 842,4	4 919,9	5 966,0	6 180,0	4 316,5	691,0	1 443,5
1977	I	41 314,5	10 519,1	7 814,7	4 410,6	5 199,9	5 945,7	5 177,8	864,0	1 382,7
	II	42 978,0	10 918,1	7 927,5	4 756,1	5 649,3	6 250,2	5 265,5	869,5	1 341,7
1976	M	13 021,2	3 263,2	2 445,6	1 481,4	1 690,3	1 949,7	1 460,0	254,6	476,6
	A	12 600,1	3 306,5	2 478,6	1 291,4	1 631,8	1 946,3	1 273,0	226,6	445,9
	M	12 511,0	3 190,8	2 454,3	1 537,8	1 580,3	1 763,5	1 339,8	228,5	415,9
	J	12 638,5	3 234,1	2 490,4	1 394,5	1 627,7	1 699,1	1 541,2	216,9	434,5
	J	11 744,2	3 195,5	2 370,5	1 437,1	1 481,1	1 361,8	1 323,8	216,0	358,3
	A	10 314,1	2 966,6	1 701,5	1 059,9	1 460,8	1 360,4	1 121,4	182,8	460,8
	S	12 789,9	3 226,1	2 591,4	1 478,3	1 737,3	1 712,2	1 374,2	200,5	470,0
	O	13 581,3	3 444,2	2 619,4	1 534,8	1 984,3	1 887,3	1 425,3	217,4	468,6
	N	13 378,8	3 356,8	2 544,4	1 617,7	1 792,3	1 837,3	1 497,4	257,9	475,0
	D	14 117,6	3 578,9	2 678,6	1 765,4	2 150,1	1 823,2	1 411,8	209,2	500,3
1977	J	12 270,8	3 140,0	2 330,6	1 389,3	1 372,6	1 744,6	1 617,9	262,9	412,9
	F	13 085,9	3 323,8	2 549,9	1 323,0	1 828,4	1 768,6	1 591,1	275,5	425,7
	M	15 709,1	4 055,4	2 934,2	1 698,0	1 999,1	2 195,4	1 963,1	325,6	538,3
	A	13 913,7	3 559,7	2 529,0	1 660,2	1 863,4	1 924,2	1 656,2	271,9	449,0
	M	14 195,3	3 599,2	2 576,5	1 654,1	1 798,3	1 919,4	1 884,9	314,4	448,5
	J	14 520,7	3 762,2	2 821,1	1 441,1	1 990,0	2 043,4	1 727,3	283,3	452,2
	J		3 618,7	2 380,0				1 885,4	283,1	394,6
export										
1975	III	27 560,2	7 440,1	4 672,9	3 304,9	4 661,2	3 613,2	2 600,7	538,8	728,4
	IV	33 067,8	8 659,4	5 499,6	3 785,2	5 737,9	4 608,7	3 310,4	583,6	882,8
1976	I	34 942,9	9 672,2	6 132,6	3 368,2	6 075,0	4 886,1	3 473,7	466,0	869,2
	II	38 209,0	10 360,5	6 819,5	3 835,8	6 455,1	5 518,5	3 715,6	557,3	946,8
	III	35 900,7	10 148,8	5 501,5	4 189,6	5 980,6	5 044,9	3 535,3	570,1	929,9
	IV	42 241,4	11 617,6	6 804,2	4 452,7	7 509,3	6 225,2	3 992,9	662,3	977,1
1977	I	41 807,5	11 669,6	7 138,2	4 131,6	6 960,9	5 990,0	4 312,4	609,1	995,7
	II	42 937,7	11 596,1	7 302,2	4 750,0	6 862,3	6 122,0	4 666,8	693,7	944,7
1976	M	13 368,0	3 770,0	2 268,9	1 286,7	2 290,9	1 885,6	1 387,4	165,9	312,7
	A	12 539,7	3 447,4	2 298,6	1 127,1	2 176,5	1 824,0	1 185,4	193,5	287,2
	M	12 760,0	3 484,3	2 229,9	1 425,5	2 099,8	1 735,6	1 244,5	187,2	353,2
	J	12 741,2	3 435,8	2 291,0	1 291,5	2 008,9	1 935,8	1 289,8	182,4	305,9
	J	11 919,4	3 318,6	2 035,7	1 555,3	1 718,3	1 549,0	1 243,7	194,4	304,4
	A	10 257,2	3 024,4	1 365,6	1 114,9	1 849,6	1 409,5	1 044,8	146,6	301,9
	S	13 463,6	3 810,7	2 109,1	1 519,3	2 143,8	2 072,5	1 256,3	227,9	324,0
	O	13 906,3	3 870,3	2 277,1	1 515,0	2 249,8	2 168,7	1 247,3	250,8	327,3
	N	13 645,2	3 766,7	2 201,9	1 453,2	2 392,4	1 876,7	1 375,0	218,2	361,1
	D	14 054,7	3 944,1	2 325,1	1 485,9	2 316,6	2 114,3	1 386,1	184,2	298,5
1977	J	12 634,5	3 440,7	2 145,4	1 241,6	2 302,0	1 751,6	1 268,9	186,5	297,9
	F	13 209,3	3 679,7	2 376,0	1 263,8	2 234,2	1 803,4	1 328,8	207,7	315,7
	M	15 950,4	4 549,3	2 617,1	1 625,6	2 423,7	2 421,3	1 716,4	214,6	382,4
	A	13 973,4	3 744,3	2 454,7	1 492,6	2 377,8	1 959,4	1 417,1	213,7	313,9
	M	14 095,6	3 885,6	2 304,8	1 571,6	2 207,6	1 944,0	1 643,1	237,0	301,8
	J	14 835,2	3 967,8	2 544,7	1 683,2	2 279,5	2 177,1	1 612,1	241,7	329,0
	J		3 386,1	2 163,2				1 466,3	290,3	271,7

value in Mio EUA

Period Période	EUR-9	Deutsch- land	France	Italia	Nederland	Belg.-Lux.	United Kingdom	Ireland	Danmark		
EXTRA-EC TRADE (EUR-9)		COMMERCE EXTRA-CE (EUR-9)									
		import									
1975	III	30 199,1	7 386,7	5 043,0	4 476,1	2 857,8	1 951,2	7 206,1	222,2	1 056,0	
	IV	34 524,6	8 489,8	6 068,4	5 275,8	3 346,3	2 232,8	7 486,4	244,9	1 380,3	
1976	I	35 882,4	8 956,0	6 891,4	4 701,1	3 542,8	2 155,5	8 001,0	272,7	1 362,0	
	II	39 293,6	9 759,6	7 191,8	5 550,6	3 912,8	2 614,8	8 549,3	273,0	1 441,7	
	III	39 830,2	10 388,1	6 917,0	5 403,1	3 979,4	2 757,7	8 698,1	296,8	1 389,9	
	IV	44 520,8	11 962,8	8 042,9	6 298,7	4 646,3	2 830,7	8 753,6	305,2	1 680,6	
1977	I	43 342,5	10 993,9	8 163,8	5 746,0	5 013,3	2 889,7	8 577,0	307,2	1 651,7	
	II	44 073,9	11 039,8	7 993,4	6 316,5	4 522,2	2 990,3	9 345,5	308,1	1 557,9	
1976	M	13 301,7	3 297,3	2 554,2	1 839,4	1 326,7	737,6	2 935,4	95,0	516,0	
	A	13 283,0	3 283,1	2 455,6	1 839,6	1 372,5	806,2	2 953,0	89,7	483,3	
	M	12 695,0	3 182,3	2 374,4	1 880,4	1 200,7	825,8	2 678,9	94,9	457,6	
	J	13 353,8	3 322,8	2 361,8	1 841,7	1 340,3	918,9	2 988,8	88,3	491,1	
	J	13 173,8	3 439,2	2 316,2	1 701,5	1 273,5	831,5	3 112,1	93,1	406,7	
	A	12 879,6	3 513,5	2 155,2	1 733,3	1 288,6	906,1	2 726,9	91,8	464,1	
	S	13 774,8	3 435,5	2 449,1	1 966,9	1 420,4	946,7	2 922,0	111,3	522,9	
	O	13 931,3	3 713,3	2 548,8	1 935,5	1 435,9	927,4	2 752,0	103,6	514,8	
	N	14 709,3	3 809,8	2 678,3	2 134,7	1 390,0	887,8	3 104,1	105,4	599,2	
	D	15 685,2	4 289,5	2 814,9	2 226,0	1 822,9	948,9	2 934,7	95,4	553,0	
	1977	J	14 257,0	3 503,1	2 646,2	1 611,5	1 979,1	958,5	2 915,0	109,6	533,8
		F	13 388,9	3 474,2	2 554,6	1 926,1	1 413,4	889,2	2 546,5	95,8	489,1
M		15 682,9	4 016,6	2 962,9	2 207,9	1 621,2	1 015,7	3 128,1	102,0	628,5	
A		14 002,6	3 542,0	2 616,4	1 996,0	1 491,4	985,5	2 799,0	105,5	466,8	
M		14 458,4	3 581,2	2 526,3	2 230,0	1 465,0	930,5	3 132,3	102,3	490,8	
J		15 574,1	3 918,7	2 850,3	2 088,5	1 565,6	1 031,9	3 439,1	100,3	579,5	
J			3 780,9	2 442,4				2 785,1	105,9	406,5	
		export									
1975	III	28 635,2	9 833,1	4 828,2	3 933,9	1 779,3	1 469,2	5 793,8	125,8	871,9	
	IV	32 580,7	11 037,0	5 700,2	4 358,0	2 178,3	1 738,7	6 314,0	160,8	1 093,8	
1976	I	31 734,1	10 789,2	5 727,4	3 622,4	2 096,5	1 730,8	6 632,0	142,7	993,1	
	II	34 736,4	11 831,2	6 519,8	4 146,8	2 292,4	1 898,8	6 719,8	191,1	1 136,6	
	III	35 042,5	12 661,5	5 852,2	4 387,2	2 593,7	1 831,0	6 496,5	189,2	1 031,1	
	IV	39 766,4	14 409,7	6 538,1	5 110,7	3 121,6	2 279,6	6 844,7	195,1	1 266,7	
1977	I	38 189,1	13 167,2	6 553,6	4 627,7	2 732,4	2 244,6	7 395,5	189,3	1 278,7	
	II	41 137,7	13 907,3	7 137,3	5 427,3	2 746,1	2 444,9	8 035,3	220,8	1 218,9	
1976	M	12 026,5	4 160,7	2 112,7	1 404,7	769,6	651,7	2 504,5	47,2	375,5	
	A	11 236,0	3 958,8	2 064,6	1 282,0	746,7	592,8	2 185,0	53,3	352,9	
	M	11 584,3	4 042,3	2 127,3	1 456,2	755,6	623,4	2 142,7	72,0	364,9	
	J	11 972,1	3 880,2	2 328,1	1 416,0	786,5	678,5	2 401,8	62,1	418,9	
	J	12 163,5	4 234,2	2 227,7	1 704,6	907,0	553,1	2 191,1	65,7	280,2	
	A	10 875,1	3 889,5	1 765,3	1 303,5	789,2	565,3	2 141,7	59,5	361,2	
	S	12 029,6	4 540,5	1 868,9	1 382,2	898,7	695,1	2 186,5	63,9	393,7	
	O	12 642,0	4 618,0	2 060,6	1 617,7	933,2	780,0	2 161,0	61,4	410,3	
	N	12 762,8	4 521,3	2 071,5	1 649,6	1 107,3	623,0	2 307,2	69,1	413,8	
	D	14 264,5	5 140,2	2 404,5	1 841,7	1 116,3	856,3	2 395,1	61,8	448,6	
	1977	J	11 524,2	3 943,0	1 985,4	1 335,2	859,7	671,0	2 304,5	46,6	378,8
		F	12 111,7	4 135,0	2 115,8	1 478,4	851,5	729,1	2 319,6	64,3	417,9
M		14 534,6	5 089,3	2 452,5	1 813,5	1 014,3	831,1	2 773,2	78,6	482,2	
A		12 986,8	4 458,7	2 197,6	1 655,9	902,4	782,5	2 501,5	70,3	417,9	
M		13 760,2	4 653,2	2 349,2	1 839,6	894,1	729,8	2 845,2	76,2	373,0	
J		14 375,3	4 800,1	2 589,8	1 928,2	953,4	902,8	2 698,5	71,8	430,8	
J			4 685,6	2 322,5				2 810,8	76,2	311,7	

TAB. 4

ÉVOLUTION DU COMMERCE DE LA CE
INTRA- ET EXTRA-CE

valeurs en Mio UCE

Period Période		EUR-9	Deutsch- land	France	Italia	Nederland	Belg.-Lux.	United Kingdom	Ireland	Danmark	
		INTRA-EC TRADE (EUR-9)					ÉCHANGES INTRA-CE (EUR-9)				
		Trade balance ¹⁾					Balance commerciale ¹⁾				
1975	III	172,1	248,0	-165,3	148,7	995,2	-172,3	-787,1	65,0	-160,1	
	IV	362,4	479,1	-611,3	-276,7	1 337,8	49,9	-348,9	-3,0	-264,5	
1976	I	775,1	1 079,7	-477,4	-470,5	1 715,4	-178,7	-372,0	-180,6	-340,9	
	II	295,2	637,5	-604,1	-380,9	1 613,1	-72,0	-427,7	-112,5	-358,2	
	III	725,2	760,5	-1 153,6	213,5	1 288,3	285,1	-274,1	-32,7	-361,9	
	IV	470,3	1 206,0	-1 038,2	-467,2	1 543,3	45,2	-323,6	-28,7	-466,4	
1977	I	492,9	1 150,5	-676,5	-279,1	1 761,0	44,3	-865,4	-254,9	-387,0	
	II	-40,1	678,1	-625,3	-6,1	1 213,0	-128,3	-598,8	-175,8	-397,0	
1976	M	346,7	506,8	-176,7	-194,7	600,6	64,1	-72,6	-88,7	-163,9	
	A	-60,5	140,8	-180,0	-164,3	544,7	-122,3	-87,7	-33,1	-158,6	
	M	249,1	293,5	-224,4	-112,3	519,5	-27,9	-95,3	-41,3	-62,7	
	J	102,7	201,7	-199,5	-103,0	381,2	236,7	-251,3	-34,6	-128,6	
	J	175,2	123,1	-334,9	118,2	237,2	187,2	-80,2	-21,6	-53,9	
	A	-56,9	57,8	-335,9	55,0	388,8	49,1	-76,6	-36,2	-158,9	
	S	673,7	584,6	-482,3	41,0	406,5	360,3	-118,0	27,5	-145,9	
	O	325,0	426,1	-342,3	-19,8	265,5	281,3	-178,0	33,4	-141,3	
	N	266,4	409,9	-342,4	-164,5	600,1	39,4	-122,4	-39,7	-113,9	
	D	-62,9	365,2	-353,5	-279,6	166,5	291,1	-25,7	-25,1	-201,8	
1977	J	363,6	300,6	-185,2	-147,7	929,4	6,9	-349,0	-76,4	-114,9	
	F	123,4	355,9	-173,9	-59,2	405,8	34,8	-262,3	-67,7	-110,0	
	M	241,3	493,9	-317,2	-72,4	424,6	225,9	-246,7	-111,0	-155,9	
	A	59,8	184,6	-74,2	-167,6	514,4	35,2	-239,2	-58,1	-135,2	
	M	-99,7	286,5	-271,7	-82,4	409,3	24,6	-241,8	-77,5	-146,8	
	J	314,5	205,6	-276,4	242,1	287,5	133,7	-115,2	-41,6	-123,2	
	J		-232,5	-216,9				-419,1	7,2	-122,8	
		EXTRA-EC TRADE (EUR-9)					COMMERCE EXTRA-CE (EUR-9)				
		Trade balance ¹⁾					Balance commerciale ¹⁾				
1975	III	-1 564,0	2 446,4	-214,8	-542,2	-1 078,6	-481,9	-1 412,4	-96,4	-184,1	
	IV	-1 943,9	2 547,2	-368,2	-917,8	-1 168,0	-494,1	-1 172,4	-84,1	-286,5	
1976	I	-4 148,3	1 833,2	-1 164,0	-1 078,6	-1 446,3	-424,7	-1 369,0	-129,9	-368,9	
	II	-4 557,2	2 071,6	-672,0	-1 403,8	-1 620,4	-716,0	-1 829,5	-81,9	-305,2	
	III	-4 787,8	2 273,4	-1 064,8	-1 015,9	-1 385,7	-926,6	-2 201,6	-107,6	-358,8	
	IV	-4 754,4	2 447,0	-1 504,7	-1 188,0	-1 524,7	-551,0	-1 908,9	-110,2	-413,9	
1977	I	-5 153,4	2 173,3	-1 610,1	-1 118,3	-2 280,8	-645,1	-1 181,5	-117,9	-373,0	
	II	-2 936,2	2 867,5	-856,2	-889,2	-1 776,0	-545,4	-1 310,6	-87,3	-339,0	
1976	M	-1 275,2	863,4	-441,6	-434,7	-557,1	-85,8	-430,9	-47,8	-140,6	
	A	-2 047,0	675,6	-391,0	-557,7	-625,8	-213,4	-768,0	-36,4	-130,4	
	M	-1 110,7	860,0	-247,1	-424,3	-445,1	-202,4	-536,2	-22,9	-92,8	
	J	-1 381,6	557,4	-33,7	-425,7	-553,8	-240,4	-587,0	-26,2	-72,2	
	J	-1 010,3	795,0	-88,5	3,0	-366,6	-278,5	-921,0	-27,4	-126,4	
	A	-2 004,5	376,1	-389,9	-429,8	-499,4	-340,8	-585,2	-32,4	-103,0	
	S	-1 745,2	1 105,0	-580,2	-584,7	-521,7	-251,6	-735,5	-47,3	-129,2	
	O	-1 289,3	904,6	-488,2	-317,8	-502,7	-147,4	-591,0	-42,2	-104,5	
	N	-1 946,6	711,5	-606,8	-485,2	-282,7	-264,8	-796,9	-36,3	-185,5	
	D	-1 420,7	850,7	-410,4	-384,3	-706,6	-92,6	-539,6	-33,6	-104,4	
1977	J	-2 732,8	439,9	-660,8	-276,2	-1 119,5	-287,5	-610,6	-63,1	-155,1	
	F	-1 277,2	660,9	-438,8	-447,8	-561,8	-160,1	-226,9	-31,5	-71,2	
	M	-1 148,4	1 072,7	-510,4	-394,5	-606,9	-184,6	-354,9	-23,4	-146,3	
	A	-1 015,8	916,7	-418,8	-340,1	-589,0	-203,0	-297,5	-35,2	-48,9	
	M	-698,2	1 072,0	-177,1	-390,4	-570,9	-200,7	-287,2	-26,1	-177,8	
	J	-1 198,7	881,4	-260,5	-160,3	-610,3	-129,2	-740,6	-28,6	-148,7	
	J		904,7	-119,9				25,7	-29,6	-94,8	

1) - = Import surplus.

1) - = Excédent d'importations.

INTRA-EC TRADE ²⁾

value in Mio EUA

Origin Origine	Period Période	Importing countries - Pays importateur										
		EUR-9	Deutsch- land	France	Italia	Nederland	Belg.-Lux.	United Kingdom	Ireland	Danmark		
Deutschland	1975	III	7 251,7		1 839,6	1 303,1	1 642,2	1 242,4	806,8	49,1	368,6	
		IV	8 800,2		2 313,7	1 585,5	1 930,4	1 478,3	929,7	55,1	507,5	
	1976	I	9 118,9		2 529,4	1 466,5	1 899,4	1 637,6	1 021,0	57,6	507,5	
		II	10 068,4		2 915,1	1 631,6	2 008,7	1 801,5	1 052,7	66,2	592,7	
		III	9 606,5		2 581,4	1 600,9	2 042,8	1 689,2	1 045,1	62,7	584,5	
		IV	11 449,4		3 032,7	1 911,2	2 600,4	2 016,5	1 182,1	69,8	636,7	
	1977	I	10 901,3		2 908,6	1 660,1	2 366,6	1 988,2	1 344,7	73,0	560,0	
		II	11 127,4		2 967,5	1 853,4	2 451,5	1 964,6	1 262,9	71,5	556,0	
	1976	M	3 518,2		966,4	564,8	741,0	616,3	385,8	25,8	218,0	
		A	3 370,2		985,1	488,5	672,3	646,3	345,7	24,8	207,5	
		M	3 456,5		980,0	636,4	681,0	583,9	373,9	20,9	180,3	
		J	3 246,5		949,9	509,2	658,7	568,2	338,4	20,7	201,4	
		J	3 161,9		942,9	573,5	621,6	485,7	367,8	21,5	148,9	
		A	2 781,6		656,2	420,9	658,1	496,4	300,8	21,2	228,1	
		S	3 631,0		986,1	606,1	765,0	670,3	376,6	19,9	207,0	
		O	3 765,7		996,4	603,6	887,1	669,4	372,9	21,7	214,5	
		N	3 696,9		992,8	626,5	787,4	652,8	405,3	26,1	206,0	
		D	3 940,4		1 043,4	680,4	923,6	650,0	404,5	21,9	216,6	
		1977	J	3 214,3		863,8	505,7	656,3	587,0	414,3	23,8	163,4
			F	3 440,7		944,2	495,2	786,1	623,3	392,8	22,3	176,8
	M		4 226,6		1 100,5	658,9	924,4	759,0	538,1	26,9	218,8	
	A		3 708,4		956,2	636,5	836,7	646,1	424,0	26,5	182,3	
	M		3 706,5		980,1	650,6	771,1	644,7	450,7	23,8	185,6	
	J		3 716,3		1 030,7	565,6	844,6	676,5	390,7	21,3	186,8	
	J				904,2				498,8	21,7	161,0	
	France	1975	III	4 913,2	1 674,0		957,5	490,5	947,4	737,2	36,3	70,3
			IV	5 738,3	1 991,5		1 217,8	564,2	1 158,3	684,6	34,0	87,9
1976		I	6 055,4	2 074,4		1 206,6	567,5	1 271,6	784,7	51,1	99,5	
		II	7 003,9	2 399,8		1 346,1	682,4	1 373,6	1 041,9	54,2	106,0	
		III	5 878,8	2 185,7		1 195,3	529,5	1 122,3	715,1	33,1	97,8	
		IV	7 107,5	2 534,2		1 534,2	707,2	1 387,8	786,0	38,6	119,5	
1977		I	7 292,4	2 591,9		1 439,6	704,5	1 463,6	918,8	51,8	122,1	
		II	7 533,9	2 585,3		1 551,6	713,7	1 467,1	1 030,5	61,6	124,1	
1976		M	2 332,3	782,7		470,5	229,7	484,2	311,1	18,6	35,6	
		A	2 302,5	836,1		424,1	227,0	461,1	299,1	17,4	37,7	
		M	2 260,9	786,6		468,1	229,0	427,8	294,0	21,9	33,6	
		J	2 435,7	777,1		456,0	226,4	481,6	446,1	15,0	33,5	
		J	2 125,2	779,9		442,6	189,5	392,1	274,4	13,3	33,3	
		A	1 735,3	684,0		320,8	182,8	298,0	209,2	8,2	32,3	
		S	2 011,9	721,0		431,9	156,7	424,4	234,5	11,6	31,8	
		O	2 325,7	835,4		474,8	239,7	464,4	263,1	14,0	34,3	
		N	2 272,6	818,4		509,5	198,6	432,1	259,1	13,7	41,3	
		D	2 488,0	880,6		549,2	269,1	469,6	265,1	10,8	43,6	
		1977	J	2 220,9	771,6		461,5	209,7	430,8	290,6	19,7	37,0
			F	2 237,2	778,6		436,8	227,1	470,6	273,9	13,8	36,3
M			2 833,9	1 041,8		541,2	267,7	559,8	356,5	18,2	48,7	
A			2 475,1	842,8		551,6	237,9	476,5	308,8	18,5	39,0	
M			2 481,5	885,2		530,0	214,7	435,1	350,2	23,9	42,4	
J			2 542,3	857,6		469,9	261,2	520,2	372,7	19,3	41,5	
J				886,3					374,3	21,6	38,3	

²⁾ On basis of import.

TAB. 4

ÉVOLUTION DU COMMERCE DE LA CE
INTRA- ET EXTRA-CEÉCHANGES INTRA-CE ²⁾

valeurs en Mio UCE

Origin Origine	Period Période	Importing countries - Pays importateur									
		EUR-9	Deutsch- land	France	Italia	Nederland	Belg.-Lux.	United Kingdom	Ireland	Danmark	
Italia	1975 III	3 359,9	1 478,0	977,3		223,7	250,8	360,1	18,8	51,2	
		3 599,9	1 488,9	1 090,0		282,9	252,7	401,4	20,2	63,8	
	1976 I	3 663,9	1 445,8	1 169,1		264,3	274,4	418,7	21,6	70,1	
		4 107,7	1 696,7	1 296,1		277,6	296,9	432,2	25,1	82,9	
		4 232,4	1 781,4	1 268,4		307,0	310,9	462,8	23,1	78,7	
		4 474,0	1 807,1	1 400,9		345,0	329,6	480,8	26,2	84,5	
	1977 I	4 612,1	1 806,4	1 454,2		347,2	357,6	543,0	27,7	76,0	
		4 959,2	1 979,1	1 570,1		352,4	364,2	582,2	26,3	85,0	
	1976 M	1 392,5	566,1	420,1		101,9	106,1	161,9	8,4	28,0	
		1 325,2	546,4	423,2		94,9	96,2	130,8	8,4	25,2	
		1 376,8	567,3	436,6		85,7	97,5	150,1	8,7	30,9	
		1 408,5	583,2	436,3		97,0	101,5	156,4	7,8	26,3	
	J	1 511,6	641,7	477,3		101,2	100,6	159,9	7,9	22,9	
		1 320,3	570,2	336,5		114,4	103,2	158,1	7,8	30,2	
		1 401,3	568,7	456,7		91,1	105,9	147,7	7,4	23,9	
		1 548,5	630,9	483,8		119,1	116,6	159,4	9,5	29,1	
		1 412,6	559,8	447,4		104,6	100,5	162,7	8,7	28,9	
		1 512,9	615,5	469,7		121,2	106,4	165,0	7,8	27,3	
		1977 J	1 285,3	498,3	408,7		83,6	99,4	164,7	8,0	22,6
			1 588,3	639,1	493,2		127,5	122,0	174,4	8,2	23,9
	1 732,5		668,9	552,3		136,2	135,4	198,9	11,5	29,4	
	1 565,2		615,4	490,3		124,0	113,5	186,3	8,8	27,0	
	1 635,1		662,3	512,8		106,3	111,6	205,3	9,6	27,3	
	1 757,4		702,4	566,7		122,1	137,7	190,9	7,9	29,7	
	J		758,0	509,6				233,3	9,6	30,2	
	Nederland	1975 III	4 616,1	2 041,4	584,5	327,5		965,9	570,4	22,0	104,5
			5 642,3	2 319,7	818,0	486,1		1 160,8	677,6	26,1	154,0
1976 I		6 070,5	2 563,9	818,9	444,3		1 316,9	750,1	30,2	146,2	
		6 372,1	2 754,3	887,2	434,1		1 474,9	648,3	27,8	145,6	
		5 712,5	2 631,7	791,6	419,8		1 098,4	592,0	29,3	149,6	
		7 179,8	2 922,3	998,4	538,2		1 779,4	740,6	32,1	168,9	
1977 I		7 132,7	2 976,2	1 010,0	450,1		1 441,9	1 007,7	60,7	186,0	
		7 273,8	3 075,1	962,8	437,1		1 625,1	959,6	55,9	158,2	
1976 M		2 273,6	947,2	291,2	170,0		516,8	283,4	11,6	53,4	
		2 158,2	963,6	292,9	124,7		528,1	190,3	10,5	48,2	
		2 074,3	909,8	287,4	165,1		445,0	207,1	9,5	50,5	
		1 972,5	884,4	306,9	145,4		331,4	251,3	7,9	45,3	
J		1 712,0	879,3	247,3	138,2		211,6	183,2	9,3	43,2	
		1 726,9	854,5	222,3	121,2		284,0	185,2	9,1	50,6	
		2 004,0	898,1	322,1	160,2		329,0	226,6	10,9	57,1	
		2 096,7	928,5	315,0	159,7		400,9	232,6	10,4	49,2	
		2 230,2	955,6	321,5	177,2		424,6	279,2	10,9	61,3	
		2 300,2	1 032,3	361,7	200,9		407,8	230,0	10,8	56,6	
		1977 J	2 244,6	944,1	321,5	153,4		412,2	331,3	22,3	59,9
			2 064,9	925,6	320,9	125,7		329,1	299,3	15,7	48,6
2 609,0			1 106,5	367,7	171,0		488,9	374,7	22,7	77,5	
2 274,6			1 016,8	310,7	149,0		423,8	305,5	15,5	53,4	
2 315,1			1 004,7	315,5	153,6		420,9	343,1	21,6	55,7	
2 359,8			1 054,4	336,5	134,7		453,0	313,9	18,9	48,4	
J			903,7	261,4				289,8	15,8	30,3	

2) Sur la base des importations.

INTRA-EC TRADE 2)

value in Mio EUA

Origin Origine	Period Période	Importing countries - Pays importateur									
		EUR-9	Deutsch- land	France	Italia	Nederland	Belg.-Lux.	United Kingdom	Ireland	Danmark	
Belg.-Lux.	1975 III	3 545,8	1 168,1	895,3	222,6	879,2		293,2	8,6	78,7	
	IV	4 410,7	1 414,8	1 164,9	332,9	1 090,8		312,1	14,8	80,5	
	1976 I	4 657,2	1 532,9	1 308,7	305,9	1 086,9		316,0	15,3	91,6	
	II	5 333,2	1 776,5	1 468,5	356,8	1 248,3		363,0	20,4	99,7	
	III	4 898,3	1 672,3	1 236,1	319,9	1 166,8		371,1	17,1	115,0	
	IV	5 870,1	1 819,4	1 506,8	446,0	1 518,6		437,5	19,5	122,3	
	1977 I	5 574,4	1 876,0	1 490,6	388,9	1 057,0		625,0	23,5	113,4	
	II	5 862,1	1 942,9	1 493,9	356,8	1 291,2		650,4	23,0	103,9	
	1976 M	1 752,6	599,3	483,7	118,2	406,8		110,1	6,0	28,4	
	A	1 769,9	599,3	494,0	111,3	422,0		109,9	7,2	26,3	
	M	1 707,5	562,6	474,4	119,5	393,6		116,0	6,2	35,2	
	J	1 854,9	617,3	500,1	126,7	427,1		139,5	7,0	37,2	
	J	1 554,1	523,5	428,7	115,5	311,4		133,2	7,9	33,8	
	A	1 347,5	521,0	287,0	81,9	325,5		95,6	4,5	31,9	
	S	1 986,8	629,0	521,8	122,3	516,5		143,3	4,7	49,3	
	O	1 969,1	611,8	515,2	140,7	500,0		148,7	6,2	46,9	
	N	1 870,6	592,8	482,3	138,0	459,1		156,4	8,0	33,9	
	D	1 986,8	599,9	509,4	167,0	522,9		140,7	5,1	41,9	
	1977 J	1 569,5	549,2	446,2	128,2	207,6		195,8	7,6	34,8	
	F	1 883,3	585,4	479,2	124,9	455,7		196,4	7,5	34,1	
	M	2 121,0	741,4	565,2	135,9	393,7		232,0	8,4	44,4	
	A	1 942,0	636,8	482,3	132,6	439,4		205,8	7,4	37,7	
	M	1 894,8	628,4	462,2	121,9	406,3		241,1	7,5	27,4	
	J	2 030,1	678,2	549,2	102,5	446,4		206,5	8,1	39,0	
	J		584,7	393,2				233,2	8,1	35,1	
	United Kingdom	1975 III	2 511,1	552,3	459,4	248,7	369,0	335,5		333,6	212,5
		IV	3 171,7	649,1	620,8	304,0	462,6	452,6		431,5	251,1
1976 I		3 363,4	668,1	668,2	304,2	462,8	505,4		463,0	291,6	
II		3 625,3	734,9	727,3	333,0	521,3	568,2		466,3	274,3	
III		3 471,6	767,4	657,5	332,2	545,5	478,0		428,7	262,3	
IV		4 095,0	872,2	765,4	390,6	670,1	593,6		498,4	304,8	
1977 I		4 218,6	882,3	807,2	358,4	604,2	629,6		617,9	319,0	
II		4 562,2	951,9	781,6	419,2	724,8	753,4		622,9	308,3	
1976 M		1 293,4	250,6	242,9	119,4	183,1	204,4		181,2	111,8	
A		1 217,1	241,8	241,3	104,4	182,8	191,3		155,6	99,9	
M		1 178,5	253,9	232,4	112,6	153,8	182,6		158,8	84,3	
J		1 230,0	239,1	253,6	116,6	184,8	192,5		153,9	89,4	
J		1 217,1	260,4	235,1	123,2	217,8	151,7		153,7	75,2	
A		1 013,2	234,8	163,8	87,5	153,2	159,6		127,8	86,4	
S		1 231,2	272,2	259,5	121,5	173,8	161,0		143,8	99,4	
O		1 322,0	282,7	260,4	123,4	198,9	211,4		153,3	91,9	
N		1 367,9	291,3	252,8	133,5	199,7	200,7		188,3	101,6	
D		1 386,6	298,7	252,3	133,7	271,5	167,6		150,8	112,0	
1977 J		1 266,6	264,1	247,8	104,5	182,4	196,5		177,7	93,6	
F		1 336,7	264,6	265,6	108,5	187,6	201,7		205,3	103,4	
M		1 607,4	353,7	293,7	145,4	234,2	228,3		234,8	117,2	
A		1 448,6	330,6	243,9	141,9	193,1	239,4		192,1	107,6	
M		1 586,5	300,1	257,2	149,3	261,9	284,3		225,4	108,2	
J		1 537,9	321,4	280,5	127,8	270,4	227,9		205,4	104,6	
J			353,8	260,9					202,8	98,0	

2) On basis of import.

TAB. 4

ÉVOLUTION DU COMMERCE DE LA CE
INTRA- ET EXTRA-CEÉCHANGES INTRA-CE ²⁾

valeurs en Mio UCE

Origin Origine	Period Période	Importing countries - Pays importateur									
		EUR-9	Deutsch- land	France	Italia	Nederland	Belg.-Lux.	United Kingdom	Ireland	Danmark	
Ireland	1975	III	504,9	66,1	30,7	21,9	15,5	17,3	350,6		2,8
		IV	555,5	65,7	36,8	25,7	19,4	24,9	380,5		2,6
	1976	I	454,9	59,0	35,4	20,2	24,4	28,0	284,3		3,6
		II	564,3	82,3	41,0	33,4	33,5	36,0	334,4		3,8
		III	525,1	62,7	35,0	16,3	31,4	28,7	347,0		3,9
		IV	643,2	81,3	44,7	16,5	53,7	32,9	407,3		6,8
	1977	I	661,3	71,9	44,4	18,6	50,5	23,8	446,0		6,1
		II	697,7	81,9	56,5	22,0	41,1	35,6	454,4		6,3
	1976	M	169,8	22,5	11,8	7,5	7,0	10,2	109,5		1,3
		A	176,7	21,6	14,5	8,1	9,4	10,6	111,3		1,2
		M	182,7	23,6	12,9	9,1	13,4	12,6	109,9		1,1
		J	203,9	37,1	13,6	16,4	10,7	11,4	113,3		1,5
		J	179,9	23,9	11,0	6,7	13,8	10,9	112,6		1,0
		A	141,3	16,5	9,4	5,8	7,1	8,2	93,1		1,3
		S	203,4	22,4	14,6	3,9	10,5	9,3	141,3		1,5
		O	233,6	25,5	16,5	6,2	17,8	11,9	153,1		2,7
		N	216,7	26,9	15,7	4,5	19,1	13,9	134,6		2,0
		D	193,4	28,8	12,6	5,8	16,9	7,9	119,2		2,3
	1977	J	187,8	19,4	12,9	5,9	12,5	7,4	128,2		1,5
		F	240,1	22,4	14,6	6,1	20,8	8,8	165,1		2,4
		M	233,3	30,1	16,8	6,5	17,2	7,7	152,7		2,2
		A	200,6	24,9	13,4	8,4	9,5	11,3	131,0		2,0
		M	254,4	26,1	19,0	8,0	13,7	9,5	176,1		2,1
J		242,8	31,0	24,1	5,6	17,8	14,5	147,6		2,3	
J				30,9	24,7			153,4		1,6	
Danmark	1975	III	685,4	212,1	51,4	74,9	45,9	26,3	269,4	5,5	
		IV	786,7	250,6	66,8	110,0	49,8	31,2	273,4	4,9	
	1976	I	783,6	248,3	80,3	91,0	54,5	30,9	270,9	7,7	
		II	839,0	278,4	88,3	81,7	70,3	39,4	270,9	9,9	
		III	850,3	287,0	85,1	91,5	69,3	32,3	276,3	8,8	
		IV	952,1	375,1	93,5	83,4	71,0	40,5	282,1	6,4	
	1977	I	921,7	314,5	99,8	94,8	69,8	40,9	292,5	9,4	
		II	961,7	301,8	95,1	116,0	74,6	40,4	325,5	8,3	
	1976	M	288,9	94,8	29,5	31,0	20,8	11,6	98,2	3,1	
		A	280,4	97,7	27,6	30,4	23,4	12,5	86,0	2,8	
		M	273,7	87,0	30,6	27,0	23,8	14,0	88,9	2,5	
		J	286,5	95,9	30,1	24,3	23,1	12,4	96,1	4,6	
		J	282,5	86,8	28,2	37,3	25,7	9,2	92,7	2,5	
		A	248,0	85,7	26,3	21,8	19,7	10,8	79,4	4,1	
		S	320,3	114,7	30,6	32,4	23,8	12,2	104,4	2,2	
		O	320,0	129,0	32,1	26,3	22,1	12,7	95,5	2,2	
		N	311,2	112,0	31,9	28,5	23,9	12,8	100,0	2,1	
		D	309,5	123,2	29,6	28,5	24,9	13,9	87,3	2,1	
	1977	J	281,7	93,3	29,6	30,1	20,6	11,4	93,1	3,7	
		F	294,7	108,1	32,2	25,7	23,6	13,2	89,3	2,6	
		M	345,3	113,0	38,0	39,0	25,7	16,3	110,2	3,1	
		A	299,1	92,3	32,2	40,2	22,8	13,5	94,9	3,1	
		M	321,2	92,3	29,7	40,7	24,2	13,3	118,3	2,7	
J		334,1	117,2	33,2	35,0	27,5	13,6	105,1	2,6		
J				101,4	26,0			102,6	3,4		

²⁾ Sur la base des importations.

value in Mio EUA

Period Période	EUR-9	Deutsch- land	France	Italia	Nederland	Belg.-Lux.	United Kingdom	Ireland	Danmark	
CLASS 1 COUNTRIES					PAYS DE LA CLASSE 1					
import										
1975	III	14 193,2	3 723,0	1 925,9	1 709,0	1 138,9	946,4	3 947,0	115,6	687,3
	IV	16 421,0	4 240,9	2 431,2	1 950,1	1 548,1	1 141,7	4 026,6	138,5	943,8
1976	I	17 076,2	4 566,5	2 815,0	1 862,8	1 498,7	1 149,3	4 090,5	148,3	944,8
	II	18 710,7	4 986,7	3 052,7	2 196,4	1 525,3	1 309,0	4 466,9	165,9	1 007,9
	III	18 496,1	5 054,1	2 738,8	2 061,0	1 685,7	1 247,2	4 617,8	189,1	902,4
	IV	21 532,2	6 261,6	3 298,5	2 519,3	1 981,1	1 393,0	4 767,6	183,4	1 127,7
1977	I	20 281,1	5 426,0	3 366,5	2 235,4	1 894,4	1 334,2	4 723,5	174,7	1 126,6
	II	21 598,9	5 605,4	3 335,6	2 431,9	1 991,1	1 461,7	5 543,3	177,9	1 052,0
1976	M	6 583,7	1 712,7	1 100,4	734,2	583,4	436,4	1 604,9	55,7	356,0
	A	6 278,1	1 665,4	1 018,8	734,7	511,3	434,8	1 540,8	47,1	325,1
	M	6 089,8	1 641,6	984,9	774,0	497,1	412,1	1 407,4	58,8	314,0
	J	6 356,7	1 708,2	1 048,9	688,7	517,0	435,7	1 536,4	59,6	362,0
	J	6 357,3	1 704,7	949,0	741,7	569,2	383,4	1 708,2	59,6	241,5
	A	5 617,7	1 640,5	806,2	577,8	479,2	395,2	1 351,1	56,5	311,1
	S	6 500,4	1 708,8	985,9	741,4	639,5	443,6	1 557,4	72,5	351,3
	O	6 641,4	1 872,8	1 050,4	784,4	559,5	447,7	1 532,0	58,1	336,5
	N	7 072,9	1 924,9	1 151,8	861,5	567,6	448,1	1 641,4	66,2	411,6
	D	7 633,6	2 309,5	1 096,4	872,9	856,3	451,9	1 612,8	59,5	374,3
1977	J	6 364,6	1 664,1	1 064,4	648,8	620,4	416,3	1 540,3	53,6	356,7
	F	6 320,7	1 708,2	1 043,6	699,5	583,4	401,1	1 477,6	61,0	346,1
	M	7 594,9	2 053,7	1 258,3	886,6	691,5	511,6	1 711,5	59,7	421,9
	A	6 765,6	1 773,8	1 108,8	765,4	643,7	472,7	1 627,0	60,6	313,4
	M	6 985,6	1 826,0	1 058,4	890,1	623,5	455,7	1 740,4	60,9	330,7
	J	7 828,2	2 007,3	1 168,1	775,7	724,2	520,7	2 178,9	56,2	397,1
	J		1 932,1	902,6				1 617,0	66,3	251,8
export										
1975	III	14 488,5	5 334,5	1 927,5	1 828,2	865,1	723,7	3 115,1	80,4	614,0
	IV	16 960,5	6 303,9	2 213,7	2 095,7	1 044,0	923,4	3 538,0	101,3	740,4
1976	I	16 597,4	6 148,5	2 252,6	1 735,7	1 056,0	907,1	3 670,3	100,8	726,6
	II	18 273,2	6 806,4	2 700,8	2 024,8	1 109,1	963,8	3 713,2	121,3	833,9
	III	18 219,3	7 061,9	2 326,8	2 111,7	1 283,3	937,6	3 633,9	112,1	751,9
	IV	21 079,8	8 272,1	2 820,2	2 435,5	1 533,3	1 170,1	3 821,9	116,2	910,6
1977	I	20 267,0	7 609,3	2 749,9	2 172,8	1 364,5	1 170,7	4 149,5	113,8	936,5
	II	21 550,2	8 045,6	2 998,7	2 545,7	1 344,4	1 222,8	4 412,4	123,8	856,9
1976	M	6 307,4	2 366,2	809,4	664,7	392,5	346,7	1 406,7	31,8	289,5
	A	5 929,7	2 253,7	855,2	617,8	356,4	307,0	1 238,3	38,2	263,0
	M	6 129,5	2 328,2	884,0	708,5	371,4	316,4	1 210,6	44,8	265,5
	J	6 234,0	2 240,8	961,6	702,6	378,2	338,1	1 269,0	38,5	305,3
	J	6 273,5	2 316,3	917,0	830,0	463,4	280,4	1 234,6	41,9	189,9
	A	5 501,6	2 151,3	577,6	603,3	395,7	275,3	1 192,8	30,2	275,3
	S	6 461,8	2 597,0	837,4	679,7	424,6	376,6	1 216,2	39,9	290,4
	O	6 809,6	2 670,6	953,6	792,3	448,5	395,9	1 209,2	37,4	302,0
	N	6 902,7	2 650,2	897,7	768,8	587,3	344,6	1 304,5	39,4	310,2
	D	7 329,9	2 872,7	968,9	873,8	531,0	425,2	1 317,8	37,2	303,2
1977	J	6 080,6	2 292,5	847,8	608,9	410,1	348,3	1 286,1	28,5	258,4
	F	6 404,9	2 375,9	872,8	696,1	449,0	352,8	1 301,8	43,6	312,9
	M	7 773,0	2 941,0	1 029,3	867,3	501,5	464,4	1 562,5	41,7	365,3
	A	6 877,9	2 616,6	953,2	800,0	446,9	383,1	1 363,6	40,3	274,2
	M	7 297,1	2 714,6	1 007,0	854,2	362,9	380,3	1 566,6	40,5	271,1
	J	7 372,2	2 716,9	1 038,4	889,9	439,6	447,0	1 485,0	43,3	312,2
	J		2 622,9	1 020,1				1 593,6	41,0	202,9

TAB. 5

ÉVOLUTION DU COMMERCE DE LA CE
avec les principales zones

valeurs en Mio UCE

Period Période		EUR-9	Deutsch- land	France	Italia	Nederland	Belg.-Lux.	United Kingdom	Ireland	Danmark	
		EFTA 1)					AELE 1)				
		import									
1975	III	4 516,8	1 261,4	516,9	470,0	277,0	311,5	1 206,7	28,0	445,3	
	IV	4 940,3	1 444,3	692,9	540,2	366,6	323,0	955,3	30,6	587,2	
1976	I	5 059,4	1 526,7	774,1	457,3	356,6	319,8	994,3	29,4	601,1	
	II	5 509,2	1 749,3	799,9	533,3	395,9	323,4	1 031,2	34,9	641,4	
	III	5 484,2	1 696,8	741,6	534,5	394,4	323,6	1 193,2	35,5	564,8	
	IV	6 452,7	2 151,0	858,3	705,3	493,3	346,5	1 142,5	36,4	719,3	
1977	I	6 825,4	2 106,4	1 011,2	613,6	485,4	353,4	1 398,8	49,0	807,6	
	II	6 972,6	2 079,5	867,7	681,5	512,4	342,3	1 743,4	46,7	699,3	
1976	M	1 994,1	602,1	323,4	178,7	135,5	111,4	391,5	10,7	240,9	
	A	1 835,4	592,5	281,2	168,3	129,7	110,8	331,3	12,6	209,0	
	M	1 845,1	591,4	252,3	203,7	134,6	101,2	350,4	10,5	201,1	
	J	1 857,0	593,7	266,4	161,8	131,6	108,1	355,5	11,8	228,1	
	J	1 969,8	566,5	268,2	210,5	134,5	100,8	525,9	11,8	151,7	
	A	1 564,6	523,5	192,9	143,7	125,3	100,6	286,8	9,8	182,0	
	S	1 942,2	607,1	281,6	180,5	134,6	113,7	379,4	13,8	231,6	
	O	2 019,3	662,2	278,9	231,8	147,0	110,7	355,0	11,4	222,3	
	N	2 158,3	663,4	304,7	245,7	138,6	111,1	406,2	12,7	275,8	
	D	2 114,8	669,8	274,9	228,0	208,5	119,2	382,8	12,3	219,3	
1977	J	2 088,5	611,2	311,0	181,9	141,8	109,8	461,9	15,3	255,6	
	F	2 189,6	702,1	334,6	178,0	166,1	107,5	430,5	15,5	255,2	
	M	2 547,4	793,0	365,7	253,6	177,5	134,6	509,9	18,2	294,9	
	A	2 151,4	697,1	304,4	215,4	167,8	115,9	413,4	14,5	223,1	
	M	2 156,3	669,5	271,6	239,7	160,0	100,2	477,8	15,9	221,6	
	J	2 659,4	713,1	291,8	226,2	184,7	122,9	858,6	16,3	245,8	
	J		812,8	254,7				424,9	13,3	152,7	
		export									
1975	III	5 799,7	2 418,4	785,0	567,3	375,3	293,2	948,3	13,7	398,5	
	IV	6 587,2	2 775,0	821,9	613,9	426,5	347,9	1 121,7	16,6	463,6	
1976	I	6 846,8	2 910,8	892,2	557,4	471,7	375,7	1 149,4	17,7	472,0	
	II	7 717,6	3 298,3	1 139,5	657,4	487,8	386,2	1 189,0	24,9	534,5	
	III	7 679,9	3 432,1	926,1	721,1	591,3	397,3	1 097,0	21,7	493,4	
	IV	9 210,7	4 134,8	1 056,4	804,4	705,6	512,2	1 344,1	27,7	625,6	
1977	I	9 352,6	4 028,6	1 161,9	765,1	602,7	538,5	1 563,8	27,4	664,6	
	II	9 497,2	3 943,0	1 202,3	895,7	589,0	540,5	1 699,8	28,7	598,2	
1976	M	2 638,2	1 142,3	317,9	216,8	167,9	145,1	452,0	6,8	189,4	
	A	2 499,8	1 099,1	343,2	193,4	157,5	120,3	408,9	7,1	170,3	
	M	2 621,5	1 163,1	376,1	234,2	151,6	127,2	386,2	10,7	172,5	
	J	2 611,8	1 051,9	420,3	231,5	175,4	137,7	395,9	7,3	191,8	
	J	2 483,2	1 065,6	357,1	257,9	231,3	103,5	348,1	9,4	110,3	
	A	2 361,3	1 092,9	225,8	205,4	167,5	129,0	345,5	4,0	191,1	
	S	2 842,1	1 275,9	345,0	257,7	192,8	164,0	403,8	8,2	194,6	
	O	2 950,0	1 339,8	356,9	273,0	193,4	168,8	403,1	8,6	206,3	
	N	3 041,5	1 317,0	326,0	255,6	300,5	155,9	463,1	8,2	215,2	
	D	3 172,2	1 399,3	373,4	275,9	244,0	185,5	480,3	9,9	203,8	
1977	J	2 858,7	1 174,5	386,3	223,5	196,2	162,0	523,1	5,4	187,8	
	F	2 956,3	1 295,2	346,9	235,2	195,3	160,8	495,1	12,9	214,8	
	M	3 531,6	1 559,0	428,6	306,1	207,1	213,2	546,1	9,2	262,2	
	A	3 101,5	1 295,9	382,1	276,3	202,9	184,7	552,2	8,6	198,8	
	M	3 247,5	1 349,9	443,4	306,1	195,8	160,0	599,0	8,5	184,7	
	J	3 148,7	1 297,4	376,5	312,7	194,5	191,0	549,0	12,2	215,3	
	J		1 256,7	401,9				694,3	8,0	126,4	

1) Including Finland from 1.1.1977.

1) Y compris la Finlande à partir du 1.1.1977.

TRENDS IN EC TRADE
major areas

TAB. 5

value in Mio EUA

Period Période	EUR-9	Deutsch- land	France	Italia	Nederland	Belg.-Lux.	United Kingdom	Ireland	Danmark	
UNITED STATES					ÉTATS-UNIS					
import										
1975	III	4 640,2	1 081,5	714,1	665,3	561,5	326,4	1 122,4	48,2	120,7
	IV	5 648,6	1 275,7	846,7	705,4	824,3	479,7	1 289,4	57,7	169,7
1976	I	5 869,9	1 499,5	998,9	644,5	767,4	425,4	1 339,5	66,0	128,7
	II	6 191,7	1 476,0	1 092,4	771,8	717,5	518,4	1 404,6	75,2	136,0
	III	5 998,7	1 397,8	973,4	727,6	823,2	452,9	1 404,6	88,9	130,2
	IV	7 256,8	1 878,3	1 153,8	912,1	944,2	566,5	1 535,7	88,5	177,7
1977	I	6 605,0	1 504,9	1 129,7	723,0	924,2	531,4	1 527,0	82,9	182,1
	II	7 063,1	1 625,6	1 196,7	818,9	958,7	611,0	1 592,0	78,1	182,2
1976	M	2 255,9	531,1	388,0	263,4	302,0	161,7	537,8	25,9	46,1
	A	2 047,3	498,7	345,5	238,4	247,3	164,6	489,5	19,4	43,7
	M	2 024,1	466,8	369,1	292,2	221,7	161,4	444,9	28,6	39,3
	J	2 107,9	510,5	377,7	242,2	248,5	172,8	477,3	26,9	51,9
	J	2 025,2	486,7	332,3	231,5	287,6	136,2	489,9	25,4	35,7
	A	1 851,5	466,4	298,0	218,9	226,2	142,4	426,3	26,1	47,3
	S	2 111,0	444,2	343,7	277,0	309,9	162,9	487,9	37,1	48,5
	O	2 158,9	456,3	394,6	265,6	259,3	179,2	530,7	27,8	45,4
	N	2 311,0	536,5	383,3	313,3	275,6	173,8	533,4	33,5	61,5
	D	2 764,3	887,4	376,0	332,5	410,6	184,4	476,9	27,5	69,0
1977	J	2 126,1	484,3	367,9	214,2	327,5	168,5	483,1	23,4	57,2
	F	1 944,6	443,4	326,7	201,9	255,5	164,0	469,0	30,2	54,0
	M	2 533,9	577,2	435,0	306,6	342,1	197,4	575,5	28,9	71,2
	A	2 195,8	492,7	397,5	245,5	307,2	196,1	480,1	31,2	45,4
	M	2 339,0	535,4	380,5	312,8	307,0	196,6	521,2	25,9	59,8
	J	2 524,3	598,3	418,6	260,1	344,7	211,9	593,1	20,9	76,8
	J		473,3	297,8				515,8	36,2	60,5
export										
1975	III	3 058,5	993,3	367,0	473,8	187,2	188,9	727,8	38,6	81,8
	IV	3 924,8	1 301,9	470,9	581,1	237,0	286,1	874,3	53,8	119,7
1976	I	3 621,6	1 159,6	478,0	452,8	208,5	233,5	927,5	47,3	114,4
	II	4 021,4	1 243,6	565,8	544,1	229,9	253,1	1 002,4	55,2	127,3
	III	4 050,2	1 270,4	528,8	543,6	273,5	242,1	1 032,7	51,5	107,6
	IV	4 542,8	1 459,5	680,9	601,1	311,7	316,2	995,2	52,4	125,9
1977	I	4 452,1	1 396,5	561,9	585,0	311,9	317,1	1 091,8	48,8	139,1
	II	5 077,6	1 705,4	690,2	668,2	326,8	354,3	1 156,1	55,2	121,5
1976	M	1 352,7	419,6	180,5	170,6	88,5	87,3	349,3	14,3	42,7
	A	1 286,6	405,6	178,6	171,4	76,7	80,9	312,2	17,6	43,6
	M	1 351,9	396,7	192,3	182,4	83,3	86,0	352,0	19,5	39,6
	J	1 383,4	441,3	194,9	191,2	70,0	85,5	338,4	18,0	44,1
	J	1 456,1	435,5	211,8	233,6	91,4	78,6	354,6	18,1	32,5
	A	1 183,0	355,2	129,2	147,6	94,3	58,1	348,4	14,5	35,7
	S	1 415,0	480,1	189,1	163,0	87,7	105,0	331,9	18,8	39,4
	O	1 591,5	502,6	281,4	203,2	101,0	114,8	329,8	17,2	41,5
	N	1 472,1	491,7	193,1	188,0	107,9	90,4	341,4	19,1	40,7
	D	1 482,3	465,4	206,8	209,9	102,9	109,7	327,9	16,0	43,7
1977	J	1 272,3	445,0	150,2	156,0	83,7	88,6	297,2	15,2	36,3
	F	1 396,9	431,7	182,2	189,1	93,6	102,8	331,7	16,3	49,5
	M	1 782,3	519,8	229,6	239,7	134,6	125,0	463,1	17,2	53,2
	A	1 567,7	553,7	214,7	211,1	105,9	97,8	333,4	17,8	33,1
	M	1 675,5	550,5	215,1	213,0	122,2	113,9	397,8	18,6	44,5
	J	1 828,9	602,4	260,2	243,8	98,9	135,8	425,4	18,5	44,0
	J		540,3	255,7				389,2	19,7	30,0

TAB. 5

ÉVOLUTION DU COMMERCE DE LA CE
avec les principales zones

valeurs en Mio UCE

Period Période		EUR-9	Deutsch- land	France	Italia	Nederland	Belg.-Lux.	United Kingdom	Ireland	Danmark	
		CLASS 2 COUNTRIES					PAYS DE LA CLASSE 2				
		import									
1975	III	13 415,7	2 951,6	2 724,5	2 297,1	1 531,3	877,8	2 717,4	75,6	240,5	
	IV	15 069,5	3 356,9	3 178,1	2 786,4	1 600,6	951,0	2 826,8	74,3	295,5	
1976	I	15 735,9	3 537,0	3 585,4	2 363,0	1 842,0	851,4	3 158,6	86,1	312,4	
	II	17 164,3	3 793,4	3 630,8	2 785,1	2 132,7	1 144,6	3 299,4	77,0	301,2	
	III	17 846,6	4 277,4	3 674,5	2 724,7	2 077,8	1 373,7	3 303,6	73,7	341,2	
	IV	19 195,0	4 569,8	4 220,6	3 051,0	2 401,1	1 286,9	3 182,5	86,2	397,0	
1977	I	20 008,5	4 623,2	4 319,9	2 971,2	2 904,6	1 400,2	3 289,3	96,9	403,1	
	II	19 052,0	4 426,1	4 102,3	3 311,2	2 251,3	1 338,8	3 177,3	93,5	351,5	
1976	M	5 541,4	1 260,4	1 265,3	895,7	667,3	246,7	1 059,4	28,9	117,7	
	A	5 871,1	1 279,5	1 275,0	946,4	787,0	318,3	1 121,5	32,1	111,3	
	M	5 496,9	1 209,2	1 219,8	916,2	599,9	370,7	1 048,5	26,4	106,3	
	J	5 808,0	1 304,6	1 135,9	930,6	746,5	420,0	1 170,7	18,7	81,1	
	J	5 663,6	1 393,9	1 166,7	782,8	640,1	408,6	1 128,6	22,9	120,1	
	A	6 096,8	1 513,1	1 197,2	938,7	743,2	472,6	1 100,7	22,9	108,5	
	S	6 046,2	1 370,4	1 310,8	1 002,1	695,1	446,3	1 081,6	27,8	112,2	
	O	6 065,7	1 478,9	1 313,0	929,6	793,0	437,0	950,7	34,2	129,3	
	N	6 376,7	1 533,9	1 354,6	1 003,3	736,4	394,3	1 196,9	25,3	123,1	
	D	6 731,9	1 559,6	1 551,8	1 116,4	871,6	440,5	1 036,4	26,7	128,9	
1977	J	6 858,1	1 540,7	1 427,9	780,2	1 280,4	495,2	1 156,2	44,2	133,4	
	F	6 194,5	1 486,4	1 369,8	1 086,2	760,0	437,6	919,6	24,9	109,9	
	M	6 944,5	1 596,0	1 522,2	1 104,9	863,7	447,7	1 220,0	28,4	161,6	
	A	6 150,7	1 438,7	1 341,7	1 046,7	771,0	451,9	960,4	32,9	107,4	
	M	6 355,3	1 428,5	1 296,1	1 142,0	741,7	422,6	1 185,6	26,9	111,9	
	J	6 522,6	1 559,0	1 464,4	1 121,2	737,8	437,5	1 045,5	33,9	123,3	
	J		1 464,2	1 364,1				954,8	26,1	116,3	
		export									
1975	III	10 533,0	3 027,8	2 318,0	1 502,4	597,5	537,7	2 328,2	34,2	187,3	
	IV	11 503,5	3 099,5	2 689,3	1 615,4	760,8	579,3	2 433,3	45,2	280,8	
1976	I	11 241,2	3 066,4	2 745,8	1 319,5	672,4	600,3	2 599,1	31,6	206,0	
	II	12 270,7	3 451,4	2 936,5	1 555,4	779,9	692,1	2 576,5	52,7	226,2	
	III	12 944,6	3 937,4	2 922,4	1 683,4	946,7	642,7	2 527,9	61,4	222,6	
	IV	14 468,7	4 394,2	3 047,1	2 014,0	1 170,6	833,0	2 689,4	62,6	257,7	
1977	I	13 963,1	3 950,2	3 136,8	1 876,0	972,0	821,5	2 881,0	61,6	263,9	
	II	15 408,3	4 327,2	3 405,5	2 223,8	988,9	934,0	3 179,7	74,6	274,7	
1976	M	4 177,7	1 124,8	1 002,4	522,1	249,8	229,7	978,1	11,8	59,0	
	A	3 891,0	1 166,2	920,8	466,6	225,7	210,9	824,6	10,3	65,9	
	M	4 087,0	1 166,4	958,0	545,6	271,0	230,1	817,5	24,0	74,4	
	J	4 329,1	1 151,6	1 057,2	546,7	280,4	250,2	938,8	18,3	85,7	
	J	4 500,4	1 334,1	1 057,1	652,4	326,3	199,1	842,6	18,4	70,4	
	A	4 137,9	1 199,7	1 006,3	520,7	277,6	204,0	833,8	24,5	71,2	
	S	4 313,6	1 404,2	862,0	511,8	343,3	229,6	863,0	18,6	81,2	
	O	4 564,1	1 451,1	907,6	625,6	354,2	284,7	837,7	19,3	83,9	
	N	4 580,9	1 309,5	972,0	683,7	396,6	220,9	889,5	24,7	83,8	
	D	5 264,2	1 580,3	1 166,3	704,1	420,1	314,2	970,9	18,3	90,0	
1977	J	4 257,1	1 177,3	948,2	571,4	317,6	241,9	898,4	13,9	88,5	
	F	4 420,8	1 235,0	1 039,7	586,3	263,9	288,8	902,7	17,1	87,3	
	M	5 275,5	1 538,0	1 149,1	718,2	387,7	283,1	1 080,7	30,7	88,1	
	A	4 776,1	1 343,4	1 017,5	641,5	327,0	305,9	1 012,0	24,6	104,3	
	M	5 035,3	1 389,9	1 102,2	754,8	304,8	272,4	1 101,2	29,2	80,9	
	J	5 591,3	1 596,1	1 285,4	825,8	355,8	341,5	1 074,4	20,6	91,7	
	J		1 491,3	1 077,3				1 059,7	27,7	89,0	

TRENDS IN EC TRADE
major areas

TAB. 5

value in Mio EUA

Period Période	EUR-9	Deutsch- land	France	Italia	Nederland	Belg.-Lux.	United Kingdom	Ireland	Danmark	
ACP										
		import								
1975	III	1 919,5	380,4	501,4	147,3	201,2	162,2	493,8	6,4	26,8
	IV	2 407,8	504,3	572,3	180,6	272,4	178,0	651,5	6,7	41,9
1976	I	2 328,9	487,4	608,0	196,4	320,4	182,8	491,1	7,6	35,3
	II	2 560,4	496,0	641,2	238,0	352,4	245,2	531,0	16,4	40,2
	III	2 509,0	516,2	611,5	209,4	338,3	250,0	535,8	13,8	34,0
	IV	2 788,4	586,5	713,2	259,6	387,3	284,6	491,2	13,1	53,0
1977	I	3 168,2	631,9	818,8	293,9	528,3	263,0	572,3	14,2	45,8
	II	3 256,4	695,9	939,6	299,0	428,2	255,8	562,3	19,3	56,4
1976	M	895,5	154,2	244,0	79,6	133,4	71,8	195,4	3,3	13,9
	A	902,9	176,1	231,8	80,7	126,6	74,6	191,0	4,4	17,7
	M	759,4	150,3	195,8	71,8	85,3	76,4	161,5	6,5	11,7
	J	893,1	169,6	213,6	85,9	140,6	92,5	175,6	5,4	9,8
	J	833,0	159,7	199,6	66,4	98,8	90,9	203,4	7,7	6,5
	A	846,1	184,1	193,8	66,5	129,0	81,4	173,3	3,0	15,0
	S	828,2	172,6	218,3	76,4	110,7	76,7	158,9	3,1	11,6
	O	918,5	184,6	231,8	83,5	147,4	104,6	155,1	3,4	8,2
	N	905,1	187,1	225,4	80,4	121,1	99,2	166,8	3,6	21,3
	D	958,9	214,2	255,8	95,6	118,6	79,1	168,1	6,2	21,3
1977	J	1 074,9	223,9	256,5	88,3	237,6	86,6	168,7	2,9	10,4
	F	973,9	188,7	256,7	92,9	139,4	87,1	180,3	5,6	23,2
	M	1 118,9	219,3	305,7	112,6	151,2	89,0	223,4	5,7	12,1
	A	1 054,6	227,2	293,0	99,2	144,5	75,6	192,5	7,8	14,8
	M	1 145,2	226,0	315,9	108,5	163,6	104,4	194,1	5,8	26,9
	J	1 047,5	243,0	330,5	91,2	120,4	75,1	168,4	5,7	13,2
	J		221,3	263,4				223,4	2,5	10,5
		export								
1975	III	1 840,8	337,6	518,0	166,1	111,5	92,5	560,5	11,4	43,3
	IV	2 114,9	382,3	600,6	179,8	196,6	103,4	595,3	15,5	41,4
1976	I	2 096,5	347,7	667,2	144,3	140,9	123,9	641,2	7,2	24,1
	II	2 396,2	463,6	775,0	181,2	173,3	132,6	631,8	9,8	29,0
	III	2 404,3	452,0	747,6	191,9	210,4	130,4	622,5	12,7	36,8
	IV	2 838,3	641,9	801,6	239,0	280,3	159,0	654,6	14,9	47,1
1977	I	2 901,8	590,9	899,9	252,7	229,6	161,6	702,5	15,8	48,8
	II	3 053,0	538,3	968,8	316,8	224,7	158,0	780,9	20,8	44,9
1976	M	769,6	129,6	235,6	52,3	52,7	54,3	233,2	2,4	9,5
	A	756,0	175,6	224,5	57,5	45,5	39,1	203,2	1,9	8,8
	M	757,6	149,2	235,3	60,5	58,9	41,5	201,5	3,3	7,4
	J	880,9	138,8	315,3	63,5	68,9	49,5	227,6	4,6	12,9
	J	884,6	163,3	282,0	77,6	108,3	32,1	207,9	3,9	9,5
	A	716,5	137,2	203,0	46,7	60,3	46,3	210,2	4,5	8,3
	S	805,3	151,3	263,9	67,6	40,6	50,6	207,8	4,4	19,1
	O	933,7	247,5	245,8	72,6	88,7	55,3	206,7	5,1	12,1
	N	894,2	163,6	266,9	79,3	106,2	37,8	218,8	4,7	17,0
	D	975,1	196,9	288,8	87,0	85,4	62,6	231,3	5,2	17,9
1977	J	817,1	144,6	244,6	66,5	67,2	43,8	230,1	3,2	17,1
	F	915,2	160,0	323,2	83,0	58,9	55,6	213,4	5,1	16,0
	M	1 168,6	286,4	332,2	103,1	103,4	61,3	259,1	7,5	15,6
	A	945,0	180,2	278,7	89,8	69,9	56,8	249,4	7,8	12,4
	M	1 066,2	181,3	363,8	102,9	76,0	47,7	268,5	7,8	18,1
	J	1 032,1	176,7	326,1	123,7	78,6	47,3	263,3	5,0	11,4
	J		206,3	280,4				282,2	8,1	14,3

TAB. 5

ÉVOLUTION DU COMMERCE DE LA CE
avec les principales zones

valeurs en Mio UCE

Period Période		EUR-9	Deutsch- land	France	Italia	Nederland	Belg.-Lux.	United Kingdom	Ireland	Danmark	
		EASTERN EUROPE 2)					EUROPE ORIENTALE 2)				
		import									
1975	III	2 154,3	635,7	327,3	434,1	172,5	116,5	324,7	22,6	120,9	
	IV	2 551,1	807,9	409,8	503,6	178,9	123,1	371,1	20,9	135,8	
1976	I	2 456,5	755,1	433,7	432,4	178,5	134,2	404,3	19,3	98,9	
	II	2 875,4	895,0	450,2	528,6	234,7	139,7	479,6	20,3	127,2	
	III	2 879,7	951,1	450,2	577,1	195,1	120,5	426,2	21,2	138,2	
	IV	3 104,4	1 024,0	452,3	675,5	233,9	131,3	417,7	21,4	148,4	
1977	I	2 611,7	859,3	416,1	494,1	188,4	136,9	386,8	17,9	112,2	
	II	2 994,1	920,3	488,5	533,9	247,7	173,9	463,6	17,6	148,6	
1976	M	958,7	289,8	169,8	191,7	67,1	46,7	147,9	5,4	40,2	
	A	962,6	309,6	142,8	144,0	68,5	48,6	197,9	5,7	45,5	
	M	926,6	301,6	150,1	174,7	96,4	35,6	125,1	7,4	35,6	
	J	998,3	283,8	157,4	212,0	69,8	55,5	166,7	7,2	45,9	
	J	945,9	306,8	184,9	163,7	58,1	36,0	146,4	6,4	43,6	
	A	988,2	323,1	136,6	205,2	60,1	34,0	179,9	7,6	41,7	
	S	1 011,8	321,4	129,8	208,0	77,2	49,7	163,1	7,3	55,3	
	O	1 009,8	327,3	164,1	205,9	73,9	37,3	148,8	5,7	46,7	
	N	1 021,9	314,0	145,7	255,4	77,6	40,4	127,7	8,8	52,3	
	D	1 084,1	384,1	142,6	214,1	82,6	49,6	157,4	5,6	47,9	
1977	J	865,0	266,5	134,3	170,0	70,0	41,7	137,0	6,4	39,2	
	F	746,3	256,6	122,5	126,4	60,1	43,3	101,7	4,9	30,9	
	M	999,6	336,1	159,3	197,6	58,3	51,3	148,3	6,7	42,0	
	A	924,0	301,6	143,1	170,6	62,5	55,4	140,5	5,7	44,6	
	M	989,2	299,6	154,4	182,4	91,5	49,5	157,8	8,3	45,9	
	J	1 086,4	319,4	190,9	180,8	93,9	68,2	172,7	3,6	56,8	
	J		349,4	150,8				160,5	10,4	36,1	
		export									
1975	III	2 787,0	1 260,5	483,9	457,1	120,2	137,2	269,5	2,5	56,1	
	IV	3 150,8	1 406,5	643,1	436,5	167,3	158,9	271,1	4,7	62,8	
1976	I	2 932,1	1 317,3	578,9	411,4	150,4	153,5	267,1	3,2	50,2	
	II	3 139,4	1 293,2	727,1	413,6	186,3	169,0	273,3	5,2	71,8	
	III	3 045,5	1 431,4	521,7	439,8	153,5	185,2	258,1	4,4	51,5	
	IV	3 424,5	1 552,1	622,0	509,7	195,5	204,2	258,7	5,2	77,1	
1977	I	3 210,4	1 418,7	622,2	456,0	180,9	182,8	288,8	4,4	56,6	
	II	3 310,0	1 318,6	691,5	517,7	183,0	185,3	338,3	8,9	66,7	
1976	M	1 213,3	583,5	239,8	160,8	60,6	55,9	89,0	1,5	22,1	
	A	1 056,0	440,8	229,2	146,4	76,8	54,3	84,1	2,7	21,7	
	M	1 055,9	452,4	250,4	143,4	49,2	53,0	82,4	1,1	24,1	
	J	1 026,8	400,0	247,5	123,6	59,6	61,0	107,3	1,5	26,3	
	J	1 094,9	513,9	222,3	153,8	52,3	53,6	81,4	1,1	16,4	
	A	958,6	453,6	151,2	137,4	49,8	63,8	87,0	1,6	14,3	
	S	991,6	463,2	149,6	148,7	51,4	65,4	90,8	1,7	20,8	
	O	987,4	423,7	173,7	145,2	53,7	74,5	92,7	0,8	22,9	
	N	1 040,9	495,8	194,1	150,4	61,4	42,7	78,2	1,6	16,8	
	D	1 395,9	632,8	253,8	213,3	81,8	85,1	88,0	2,6	38,5	
1977	J	948,7	418,9	177,7	130,1	52,7	60,8	93,3	1,0	14,2	
	F	1 051,8	472,0	190,1	151,6	60,9	61,9	96,5	1,4	17,4	
	M	1 209,6	527,7	254,3	174,3	67,3	60,0	99,0	2,0	25,0	
	A	1 047,5	425,6	217,0	167,7	63,2	62,3	88,9	2,0	20,9	
	M	1 154,7	468,9	225,3	175,4	62,8	54,4	145,4	2,7	19,7	
	J	1 105,8	424,0	249,1	174,3	57,2	67,7	103,6	4,2	25,8	
	J		505,4	216,6				119,4	3,1	18,4	

2) Refer to note 4 of Table 1.

2) Voir note 4 du tableau 1.

import

JAN.-MAY 1977		EUR-9		EUR-6		Deutschland		France		Italia		Code	
Code	Origin	1 000 EUA	Indices 77/76	1 000 UCE	Indices 77/76	1 000 EUA	Indices 77/76	1 000 UCE	Indices 77/76	1 000 EUA	Indices 77/76	Origine	Code
	GRAND TOTAL	141.538.839	117	111.468.075	117	35.789.823	118	26.228.067	113	17.713.643	117	MCNDE	
	INTRA-EC (EUR-9)	60.695.414	118		115	17.674.795	117	12.921.138	112	7.732.330	116	INTRA-CE (EUR-9)	
	EXTRA-EC (EUR-9)	71.842.425	116		119	18.115.028	118	13.306.929	114	9.981.313	118	EXTRA-CE (EUR-9)	
	CLASS 1	24.045.772	116	23.888.363	116	9.024.390	115	5.533.927	115	3.854.695	115	CLASSE 1	
	EEFA	11.134.055	116	7.514.956	117	3.472.608	120	1.587.085	114	1.065.710	124	AELE	
	OTH. WEST. EUROPE	3.752.762	121	3.247.244	122	1.179.733	116	988.036	130	666.181	125	AUT. EUR. CCC ID.	
	USA AND CANADA	12.851.921	122	9.119.533	121	4.834.624	104	2.102.171	109	1.487.406	108	AUT. ET CANADA	
	OTHERS CLASS 1	6.307.034	122	4.076.280	122	1.537.425	125	856.635	117	731.398	110	AUT. CLASSE 1	
	CLASS 2	32.548.050	120	26.331.998	125	7.490.055	124	6.557.838	114	5.164.700	122	CLASSE 2	
	ACP	5.376.549	131	4.295.034	136	1.084.859	124	1.427.996	137	502.663	142	ACP	
	DOM	137.529	116	114.275	103	30.537	74	18.611	103	4.956	155	DOM	
	TOM	170.229	119	118.805	69	30.778	28	11.062	90	7.640	47	TOM	
	OTHERS CLASS 2	26.862.239	119	21.803.884	123	6.373.781	125	5.350.169	110	4.656.138	120	AUT. CLASSE 2	
	CLASS 3	4.930.976	104	3.627.403	105	1.570.026	106	795.627	98	515.781	111	CLASSE 3	
	EASTERN EUROPE	4.515.959	104	3.626.503	106	1.460.134	107	713.684	98	847.954	113	EUROPE ORIENTALE	
	OTHERS CLASS 3	411.017	96	321.200	90	105.992	92	81.943	94	67.927	98	AUT. CLASSE 3	
	MISCELLANEOUS	317.591	50	66.758	127	30.562	90	15.535	219	6.135	157	DIVERS MCN CLASSE	
	EUROPE	89.103.190	117	71.621.997	115	23.787.270	117	16.205.943	112	10.256.075	117	EUROPE	
	AFRICA	10.613.555	119	8.357.061	119	2.785.104	117	1.316.146	126	1.635.627	126	AFRIQUE	
	AMERICA	17.252.147	116	12.651.767	118	4.237.102	114	2.753.786	114	2.175.325	118	AMERIQUE	
	ASIA	22.716.186	119	17.725.059	124	4.626.550	125	4.626.116	108	3.421.907	123	ASIE	
	OCEANIA	1.530.134	112	1.015.524	116	307.240	105	302.526	104	218.568	152	OCEANIE	
001	FRANCE	12.285.181	116	10.409.012	116	4.315.295	117			2.523.553	120	FRANCE	001
002	BELGIUM-LUXEMBOURG	5.408.631	116	8.121.260	110	3.140.681	117	2.435.178	107	643.856	107	BELGIQUE-LUXBG.	002
003	NETHERLANDS	11.967.338	116	9.520.990	112	4.996.850	113	1.626.297	117	753.227	103	PAYS-BAS	003
004	F.R.G.	18.313.170	115	15.042.176	114	7.777.948	116	4.845.376	108	2.950.319	114	R.F. D'ALLEMAGNE	004
005	UNITED KINGDOM	7.813.652	122	6.791.632	122	3.083.289	121	2.083.289	121		125	ROYAUME-UNI	005
006	IRELAND	7.250.039	126	5.684.311	126	1.512.782	130	1.368.306	125	35.021	93	IRLANDE	006
007	DENMARK	1.542.677	115	1.021.095	116	122.840	118	76.803	122	175.539	119	DANEMARK	007
008						1.021.095	116	161.646	117				008
024	ICELAND	60.091	168	25.937	139	11.162	83	1.901	131	5.024	321	ISLANDE	024
025	FAROE ISLANDS	76.979	192	9.114	259	4.044	77	4.044	357	4.337	293	ILES FEROE	025
028	NORWAY	1.354.524	115	770.337	119	375.160	118	174.123	110	51.543	156	NORVEGE	028
030	SWEDEN	3.450.207	112	1.541.962	115	747.201	116	500.802	120	193.604	112	SUEDE	030
032	FINLAND	1.137.628	128	552.555	136	277.948	146	165.493	125	36.566	110	FINLANDE	032
036	SMITZELAND	3.008.089	113	2.537.347	112	1.099.837	115	654.470	111	434.359	126	SUISSE	036
038	AUSTRIA	1.700.358	123	1.447.737	125	868.137	126	105.873	114	317.077	114	AUTRICHE	038
042	PORTUGAL	422.758	109	239.031	105	82.167	114	63.423	58	21.537	110	PORTUGAL	042
044	SPAIN	1.973.744	126	1.660.010	129	423.038	120	762.833	130	210.418	186	ESPAGNE	044
046	ANDORRA	1.447	67	1.402	66	19	70	1.022	66	191	37	ANDORRE	046
048	GIBRALTAR	1.326	322	669	322	79	293	115	865	442	345	GIBRALTAR	048
050	VATICAN CITY STATE	1.326	322	669	322	79	293	115	865	442	345	CITE DU VATICAN	050
052	MALTA	61.127	143	40.686	153	25.634	152	1.892	137	3.401	112	MALTE	052
054	YUGOSLAVIA	696.485	122	659.605	122	305.609	116	91.529	170	155.663	170	YUGOSLAVIE	054
056	GREECE	615.072	118	550.189	115	284.249	116	85.251	132	97.886	108	GREECE	056
058	TURKEY	376.325	99	324.740	109	140.945	103	81.337	99	43.828	98	TURQUIE	058
060	SOVIET UNION	2.170.629	104	1.665.646	104	580.118	93	346.846	103	458.138	133	UNION SOVIETIQUE	060
062	GERMAN DEM. REP.	207.628	90	162.355	85	80.868	85	48.946	72	27.617	83	REP. DEM. ALLEMANDE	062
064	POLAND	680.701	113	686.708	117	308.868	131	157.286	104	125.114	104	POLGNE	064
066	CZECHOSLOVAKIA	428.815	112	348.490	110	192.021	112	42.872	111	88.892	109	TCHECOSLOVAQUIE	066
068	HUNGARY	356.992	115	316.784	114	177.870	126	27.147	115	68.477	89	HONGRIE	068
070	ROMANIA	107.698	84	334.282	82	154.386	104	63.744	82	73.244	76	ROUMANIE	070
072	BULGARIA	107.698	84	334.282	82	154.386	104	63.744	82	73.244	76	BULGARIE	072
074	ALBANIA	12.772	193	1.270	103	1.270	103	1.233	250	7.505	280	ALBANIE	074
076	CANARY ISLANDS	111.536	98	42.400	107	8.629	61	3.777	156	309	141	ILES CANARIES	076
078	MOROCCO	404.686	107	362.410	110	66.696	105	155.944	110	36.810	109	MAROC	078
080	CEUTA AND MELILLA	81.130	31	845.222	100	452.860	109	291.223	111	65.449	53	CEUTA ET MELILLA	080
082	ALGERIA	228.607	97	224.235	109	94.944	210	75.782	126	62.558	92	ALGERIE	082
084	TUNISIA	1.641.741	105	1.570.331	105	834.023	117	101.428	82	562.318	92	TUNISIE	084
086	LIBYA	283.542	101	225.904	108	25.185	151	17.812	116	132.017	116	LYBIE	086
088	EGYPT	107.703	106	90.635	103	18.472	116	27.633	126	45.796	104	EYPTIE	088
090	SUDAN	29.700	110	21.054	118	9.356	116	17.181	127	10.252	109	SCUDAN	090
092	MAURITANIA	29.700	110	21.054	118	9.356	116	17.181	127	10.252	109	MAURITANIE	092
094	MALI	18.088	123	11.248	191	2.406	191	6.317	204	2.554	150	MALI	094
096	UPPER VOLTA	35.702	122	35.449	124	187	NS	34.937	125	288	72	HAUTE-VOLTA	096
098	NIGER	18.679	186	18.629	184	7.680	231	7.405	172	1.170	292	NIGER	098
100	CHAD	177.759	121	117.585	116	7.436	137	51.622	105	11.658	105	TCHAD	100
102	REP. OF CAPE VERDE	11.333	123	4.937	153	62	5	3.752	354	1.073	134	REP. DU CAP-VERT	102
104	SENEGAL	1.944	320	1.907	337	62	5	1.817	NS			SENEGAL	104
106	GAMBIA	3.789	158	35.042	155	13.877	158	16.582	167	4.450	120	GAMBIE	106
108	GUINEA BISSAU	34.385	107	11.610	142	4.406	139	1.099	63	1.96	153	GUINEE BISSAU	108
110	SIERRA LEONE	163.982	115	149.274	110	73.587	130	19.958	99	28.635	106	SIERRA LEONE	110
112	LIBERIA	715.701	193	662.257	192	102.685	125	341.387	204	117.445	184	LIBERIA	112
114	IVORY COAST	190.249	148	75.756	140	34.783	154	6.586	178	6.664	63	COTE-D'IVOIRE	114
116	GHANA	60.855	117	60.237	118	12.271	141	22.694	96	1.583	159	GHANA	116
118	TOGO	10.012	116	7.514	108	2.190	150	3.250	93	334	45	TOGO	118
120	RENTI (DAHOMEY)	1.536.007	113	1.317.991	122	370.917	104	357.118	125	42.801	125	RENTI (DAHOMEY)	120
122	CAMEROON	220.611	151	205.631	150	39.953	168	73.300	118	15.331	55	CAMEROUN	122
124	CENT. AFRICAN REP.	16.440	78	16.194	87	337	43	8.070	65	4.186	56	REP. CENTRAFRICAINE	124
126	EQUATORIAL GUINEA	6.333	116	6.333	116	3.097	81	1.195	316</				

TAB. 6

COMMERCE DE LA CE
par pays d'origine et de destination

import

JAN.-MAY 1977		Nederland		Belg.-Lux.		United Kingdom		Ireland		Danmark		Code	
Code	Origin	1 000 UCE	Indices 77/76	1 000 EUA	Indices 77/76	1 000 UCE	Indices 77/76	1 000 EUA	Indices 77/76	1 000 UCE	Indices 77/76	Origine	Code
	GRAND TOTAL	16.825.069	123	14.507.473	119	23.205.811	116	1.964.850	126	4.900.103	112	MCNOE	
	INTRA-EC (EUR-9)	8.858.918	117	10.066.373	115	8.713.034	135	1.450.316	131	2.279.510	111	INTRA-CE (EUR-9)	
	EXTRA-EC (EUR-9)	7.970.151	130	4.841.100	128	14.492.777	107	514.534	112	2.620.593	114	EXTRA-CE (EUR-9)	
	CLASS 1	3.161.165	126	2.274.186	114	8.087.689	115	255.598	116	1.773.722	112	CLASS 1	
	EFTA	813.125	120	572.378	109	2.285.551	114	79.362	123	1.254.236	109	AEL	
	OTH. WEST. EUROPE	278.973	125	194.321	108	422.019	117	14.998	123	68.501	106	AUT. EUR. CCCID.	
	USA AND CANADA	1.657.268	125	1.038.464	119	3.264.153	110	158.787	121	309.048	136	USA ET CANADA	
	OTHERS CLASS 1	411.799	147	465.023	126	2.115.966	123	42.851	91	141.937	100	AUT. CLASSE 1	
	CLASS 2	4.418.578	137	2.300.827	150	5.425.826	102	156.467	106	625.759	119	CLASS 2	
	ACP	836.229	154	443.887	132	965.991	111	27.688	147	67.835	125	ACP	
	DOM	9.028	69	55	68	15.639	NS			7.532	108	DOM	
	TOM					45.637	76			921	256	TOM	
	OTHERS CLASS 2	3.573.248	135	1.856.548	155	4.398.509	101	127.858	102	532.988	119	AUT. CLASSE 2	
	CLASS 3	388.244	102	257.725	105	752.708	95	33.790	97	217.075	115	CLASS 3	
	EASTERN EUROPE	342.139	100	242.392	111	628.236	94	31.815	98	203.705	114	EUROPE ORIENTALE	
	OTHERS CLASS 3	46.105	127	15.333	59	74.472	100	1.975	87	13.370	148	AUT. CLASSE 3	
	MISCELLANEOUS	2.161	NS	8.361	128	222.555	48	28.278	121			DIVERS NON CLASSE	
	EUROPE	10.293.155	117	11.075.464	114	12.098.860	127	1.576.491	130	3.805.592	110	EUROPE	
	AFRICA	1.012.203	150	637.978	145	2.082.173	117	112.654	139	12.644	139	AFRIQUE	
	AMERICA	2.166.066	125	1.319.484	119	3.955.949	108	179.945	118	170.486	134	AMERIQUE	
	ASIA	3.304.096	135	1.730.390	162	4.345.320	105	151.383	108	497.424	107	ASIE	
	OCEANIA	51.385	98	135.795	144	498.975	104	2.055	28	13.580	123	OCEANIE	
001	FRANCE	1.156.975	113	2.409.279	112	1.577.644	114	54.155	104	204.370	120	FRANCE	001
002	BELGIUM-LUXEMBOURG	1.901.545	190			1.070.635	198	38.328	133	178.408	117	BELGIQUE-LUXBG.	002
003	NETHERLANDS			2.534.616	111	1.652.636	144	97.658	194	296.054	121	PAYS-BAS	003
004	F.R. OF GERMANY	3.973.701	122	3.272.780	114	2.218.258	127	123.330	116	529.406	104	R.F. D'ALLEMAGNE	004
005	ITALY	577.449	136	589.362	125	934.979	134	46.063	118	130.578	104	ITALIE	005
006	UNITED KINGDOM	1.058.671	133	1.154.137	131			1.035.566	133	530.142	111	ROYAUME-UNI	006
007	IRELAND	73.729	137	44.685	88	753.101	149			10.152	112	IRLANDE	007
008	DENMARK	116.848	115	67.514	118	505.781	113	15.196	117			DAENEMARK	008
024	ICELAND	3.766	407	4.084	315	30.666	199	321	306	3.167	194	ISLANDE	024
025	FAROE ISLANDS					6.369	152	1.101	136			ILES FEROE	025
028	NORWAY	119.462	123	50.069	84	343.088	102	1.727	120	233.772	118	NORVEGE	028
030	SWEDEN	287.937	112	212.418	111	825.938	112	27.673	99	654.634	102	SUEDE	030
032	FINLAND	82.710	138	49.838	129	382.686	116	19.402	163	182.585	132	FINLANDE	032
036	SWITZERLAND	187.552	117	180.129	84	371.820	117	14.383	162	84.539	114	SUISSE	036
038	HUNGARY	106.394	126	59.260	125	176.788	123	5.755	143	76.023	101	HONGRIE	038
040	PORTUGAL	146.342	117	117.379	104	156.565	126	4.106	78	25.056	107	PORTUGAL	040
042	SPAIN	146.342	117	117.379	104	268.238	114	10.398	115	35.098	101	ESPAGNE	042
043	ANDORRA		200	166	572	65	NS					ANDORRE	043
044	GIBRALTAR		80	30	136	455	303			2	10	GIBRALTAR	044
045	MALTA	4.508	164	5.251	267	19.825	144	136	70	490	20	CITE DU VATICAN	045
048	YUGOSLAVIA	43.290	142	23.514	139	27.561	127	495	119	8.844	106	YUGOSLAVIE	048
051	GREECE	57.509	138	25.294	121	56.941	145	837	208	7.105	151	GREECE	051
052	TURKEY	27.311	112	22.219	83	42.377	99	2.031	150	7.177	77	TURQUIE	052
056	SOVIET UNION	140.378	107	141.948	130	403.091	87	9.923	60	88.194	109	UNION SOVIETIQUE	056
058	GERMAN DEM. REP.	36.123	120	29.608	104	42.644	109	2.284	84	19.786	89	REP. DEM. ALLEMANDE	058
060	POLAND	68.061	122	68.679	101	98.475	94	13.614	126	61.604	105	POLOGNE	060
062	CZECHOSLOVAKIA	37.506	111	17.195	97	59.944	123	4.353	103	16.028	102	TCHECOSLOVAQUIE	062
064	HUNGARY	23.688	115	9.607	130	27.477	145	576	82	12.155	89	HONGRIE	064
066	ROMANIA	32.702	148	10.206	80	36.639	97	984	69	3.783	71	ROUMANIE	066
068	BULGARIA	3.168	139	4.886	83	8.953	123	2.116	86	2.116	78	BULGARIE	068
070	ALBANIA	2.453	114	2.259	298	6.139	35			39	NS	ALBANIE	070
202	CANARY ISLANDS	19.465	124	10.227	142	65.523	96	213	10	3.400	106	ILES CANARIES	202
204	MAROC	24.686	133	38.274	109	32.859	96	2.416	55	7.001	116	MAROC	204
205	CEUTA AND MELILLA					75	625					CEUTA ET MELILLA	205
212	ALGERIA	15.970	227	19.724	126	33.996	125			2.192	234	ALGERIE	212
216	TUNISIA	17.045	133	13.466	222	13.540	224	310	41	522	279	TUNISIE	216
220	LIBYA	60.888	215	11.674	72	67.078	79	17		4.315	NS	LIBYE	220
224	EGYPT	18.331	95	8.859	33	55.531	33	5.531	35	1.538	120	EGYPTE	224
228	SUDAN	2.312	89	2.920	120	10.189	114			6.819	157	Soudan	228
232	MAURITANIA	2.276	139	11.468	119	7.897	70					MAURITANIE	232
236	UPPER VOLTA	2.945	280	2.263	NS	1.878	41			1.268	63	HAUTE-VOLTA	236
240	NIGER	413	100	58	135	5.781	25			1.059	434	NIGER	240
244	CHAD	23	460	14	7	156	68			67		CHAD	244
248	REP. OF CAPE VERDE	665	720	1.765	121	3	50			47		REP. DU CAP-VERT	248
252	SENEGAL	4.354	144	2.475	103	17.507	146	2.007	474	660	138	SENEGAL	252
257	GAMBIA	60	NS			6.395	107					GAMBIE	257
260	GUINEA BISSAU	60	45			37	97					GUINEE BISSAU	260
264	GUINEA	6.494	21	86	307	82	265			665	NS	GUINEE	264
268	SIERRA LEONE	18.351	233	8.739	48	9.816	150			39	NS	SIERRA LEONE	268
272	LIBERIA	85.055	231	15.645	151	47.840	234	182	142	4.717	593	LIBERIA	272
276	IVORY COAST	21.531	169	6.292	230	89.576	140	1.196	207	4.408	113	COTE-D'IVOIRE	276
280	GHANA	20.203	131	3.086	142	2.256	137			3.503	182	GHANA	280
284	TOGO	1.739	161			4.7	7			571	239	TOGO	284
288	BENIN (DAHOMEY)	494.864	140	52.291	81	184.375	77	659	33	32.982	93	BENIN (DAHOMEY)	288
302	CAMEROON	73.777	233	7.270	109	9.571	166			1.409	266	CAMEROON	302
306	CENT. AFRICAN REP.			3.691	102	233	10			13	54	REP. CENTRAFRICAINE	306
310	EQUATORIAL GUINEA	647	54									GUINEE EQUATORIALE	310
314	SAO TOME, PRINCE	4.740	39	4.913	621	2.410	60			6.028	NS	SAO TOME, PRINCE	314
318	GABON	2.581	150	3.297	276	626	67			1.057	175	GABON	318
322	ZAIPE	9.536	90	259.441	161	23.121	100	53	83	4.877	NS	ZAIPE	322
324	RWANDA	4.494	125	3.877	119	4.731	245	190	442	78	159	RWANDA	324
328	BURUNDI	4.364	426	1.946	417	1.325	377			338	867	BURUNDI	328
329	ST HELENA AND DEP.					51	510					STE HELENE ET DEP.	329
334	ANGOLA	6.396	82	2.546	33	6.869	128			55	20	ANGOLA	334
338	ETHIOPIA	4.318	141	8									

import

JAN.-MAY 1977		EUR-9		EUR-6		Deutschland		France		Italia		Origine		Code
Code	Origin	1 000 EUA	Indices 77/76	1 000 UCE	Indices 77/76	1 000 EUA	Indices 77/76	1 000 UCE	Indices 77/76	1 000 EUA	Indices 77/76			
400	U.S. OF AMERICA	11.143.042	112	8.189.204	111	2.532.470	103	1.907.831	111	1.282.715	105	ETATS-UNIS	400	
404	CANADA	1.738.876	107	930.729	106	302.154	118	154.340	87	204.691	107	CANADA	404	
406	GREENLAND	9.198	106	1.603	99	277	20	104	133	1.221	NS	GREENLAND	406	
408	ST PIERRE, MIQUELON	247	54	247	54	1	128	206	66	20	48	ST. PIERRE, MIQUELON	408	
412	MEXICO	188.914	123	159.611	120	59.564	128	40.564	138	32.479	134	MEXIQUE	412	
414	BERMUDA	8.667	82	6.408	102	4.769	184	2	20	436	NS	BERMUDA	414	
416	GUATEMALA	123.524	718	111.554	213	63.545	178	6.236	25E	15.877	274	GUATEMALA	416	
421	BELIZE	8.453	147	356	209	114	178	10	16	29	363	BELIZE	421	
424	HONDURAS	43.174	196	40.061	197	29.225	183	2.762	378	2.887	278	HONDURAS	424	
428	EL SALVADOR	158.629	312	152.627	319	96.579	330	4.701	286	4.243	182	EL SALVADOR	428	
432	NICARAGUA	77.889	266	73.888	279	47.204	325	4.937	253	4.170	174	NICARAGUA	432	
436	COSTA RICA	46.948	167	43.389	175	31.916	168	6.459	228	11.523	210	COSTA RICA	436	
440	PANAMA	46.240	116	44.350	128	17.076	98	2.604	203	18.944	171	PANAMA	440	
444	PANAMA CANAL ZONE	4.407	NS	4.393	NS	27	NS	78	91	135	65	CANAL PANAMA	444	
448	CUBA	42.945	122	34.685	129	5.523	117	9.211	136	8.037	83	CUBA	448	
452	HAITI	22.002	138	20.441	140	14.682	147	6.823	121	4.381	107	HAITI	452	
454	BAHAMAS	53.879	93	37.015	97	24.660	122	1.864	110	351	NS	BAHAMAS	454	
456	TURKS, CAICOS ISL.	33.384	131	367	NS	6	NS	6.392	176	6.372	114	ILES TURKS, CAICOS	456	
458	DOMINICAN REPUBLIC	1.209	180	1.206	184	NS	NS	838	NS	59	203	REP. DOMINICAINE	458	
459	VIIRGIN ISLANDS US	29.314	96	28.308	106	8.89	3	28.091	96	2.623	142	ILES VIERGES D.USA	459	
462	GUADELOUPE	48.820	107	47.854	108	4.66	5	45.183	108	1.869	66	GUADELOUPE	462	
464	MARTINIQUE	48.820	107	47.854	108	4.66	5	45.183	108	1.869	66	MARTINIQUE	464	
466	CAYMAN ISLANDS	48.820	107	47.854	108	4.66	5	45.183	108	1.869	66	ILES CAYMAN	466	
468	JAMAICA	52.494	117	3.999	177	2.388	164	15E	180	232	173	JAMAIQUE	468	
469	BARBADOS	11.119	153	1.827	75	18	14	267	66	40	NS	LA BARBADE	469	
471	WEST INDIES	21.681	144	1.880	459	79	195	417	307	17	NS	INDIES OCCIDENTALES	471	
472	TRINIDAD ET TOBAGO	44.463	78	21.985	121	4.092	162	752	28	2.160	137	TRINIDAD ET TOBAGO	472	
474	GRENADA	4.535	127	1.960	122	1.000	99	201	79	217	117	GRENADA	474	
476	NETHEPL. ANTILLES	42.449	36	26.352	33	16.482	61	163	2	4.015	35	ANTILLES NEERLAND.	476	
480	COLOMBIA	307.996	132	268.934	137	179.836	162	20.945	106	8.949	78	COLOMBIE	480	
484	VENEZUELA	182.129	96	142.826	66	42.380	49	25.835	64	51.588	96	VENEZUELA	484	
488	GUYANA	34.398	76	8.451	97	5.468	99	5.313	181	805	41	GUYANA	488	
492	SURINAM	40.389	117	29.161	143	141	140	5.313	181	805	41	SURINAM	492	
496	FRENCH GUIANA	504	139	414	114	542	141	183	75	36	178	GUYANA FRANCAISE	496	
500	EQUATEUR	70.200	163	65.597	178	25.543	149	12.429	239	13.566	178	EQUATEUR	500	
504	PEROU	135.366	165	112.346	159	31.290	129	31.326	213	213	178	PEROU	504	
508	BOLIVIE	1.371	106	1.066	109	1.149	109	27.326	109	219.706	174	BOLIVIE	508	
512	CHILI	301.181	106	246.823	109	107.372	105	38.429	87	46.755	151	CHILI	512	
516	BOLIVIE	49.362	125	28.643	111	8.271	100	6.514	143	1.437	226	BOLIVIE	516	
520	PARAGUAY	28.381	109	24.345	126	12.742	171	5.430	88	2.285	315	PARAGUAY	520	
524	URUGUAY	73.426	99	61.345	108	23.823	110	7.642	55	15.441	152	URUGUAY	524	
528	ARGENTINA	699.222	158	575.740	156	167.791	151	51.781	171	189.765	152	ARGENTINE	528	
529	FALKLAND ISL., DEP.	1.379	110	740	54	94	54	84	57	9	450	ILES FALKLAND, DEP.	529	
600	CYPRUS	71.691	141	10.841	110	1.819	62	1.393	262	2.525	199	CHYPRE	600	
604	LEBANON	18.370	127	17.016	160	3.918	142	1.806	156	3.257	159	LIBAN	604	
608	SYRIE	29.905	84	22.549	84	3.682	143	70.197	84	113	59	SYRIE	608	
612	IRAN	1.770.658	154	1.477.873	153	61.585	175	612.763	132	597.145	125	IRAN	612	
616	IRAN	3.616.778	116	2.783.456	125	727.705	116	612.715	121	527.944	111	IRAN	616	
624	ISRAEL	479.482	123	339.103	126	114.621	112	71.969	118	32.922	118	ISRAEL	624	
628	JORDANIE	4.595	85	3.939	118	1.395	118	982	81	1.052	57	JORDANIE	628	
632	SAUD ARABIA	5.252.786	110	4.466.400	115	652.581	118	1.423.140	116	1.035.408	116	ARABIE SAUDITE	632	
636	KUWAIT	1.293.799	119	874.856	180	61.873	82	154.495	121	236.394	576	KOUEIT	636	
640	BAHREIN	11.519	119	4.774	102	969	23	931	735	2.720	NS	BAHREIN	640	
644	QATAR	418.470	66	310.057	83	34.601	65	115.021	91	41.552	67	QATAR	644	
648	UNITED ARAB EMIPAT	1.232.717	96	1.076.522	96	316.506	148	358.584	68	122.960	142	EMIRATS ARAB. UNIS	648	
649	OMAN	74.009	24	48.447	52	8.691	11	30.163	88	122.960	142	OMAN	649	
652	NORTH YEMEN	74.009	24	48.447	52	8.691	11	30.163	88	122.960	142	YEMEN DU NORD	652	
656	SOUTH YEMEN	6.506	123	6.214	149	1.863	172	3.884	NS	442	15	YEMEN DU SUD	656	
660	AFGHANISTAN	33.672	71	27.111	175	17.523	150	3.094	324	4.058	193	AFGHANISTAN	660	
664	PAKISTAN	122.071	110	84.317	114	32.641	105	14.457	118	20.064	123	PAKISTAN	664	
668	INDIA	768.930	139	486.575	170	135.822	132	145.766	230	66.587	135	INDE	668	
666	BANGLADESH	62.310	105	38.686	134	9.754	87	6.798	118	12.862	136	BANGLADESH	666	
667	MALDIVES	2.310	22	2.22	23	22	23	22	23	22	23	MALDIVES	667	
669	SRI LANKA	73.309	151	33.748	151	5.268	111	7.947	184	6.874	115	SRI LANKA	669	
672	NEPAL	5.839	270	4.892	270	1.354	174	2.007	662	99	113	NEPAL	672	
675	BHUTAN	20.113	132	12.072	113	6.828	235	666	89	429	74	BHUTAN	675	
679	THAILAND	347.747	171	305.560	170	112.544	167	33.233	151	22.592	233	THAILANDE	679	
684	LAOS	7	54	4	40	1	100	1	13	1	13	LAOS	684	
690	VIENTNAM	3.595	79	2.808	89	935	182	1.176	167	186	238	VIENT-NAM	690	
696	CAMBODIA	342.824	67	314.026	173	128.326	211	48.745	216	53.648	146	CAMBODGE	696	
700	INDONESIA	598.627	138	414.480	151	145.436	139	98.382	123	63.859	110	INDONESIE	700	
704	MALAYSIA	292	187	50	33	14	108	11	136	21	285	MALAYSIA	704	
708	SINGAPORE	256.659	134	190.482	136	85.390	139	45.242	151	20.821	185	SINGAPOUR	708	
712	PHILIPPINES	232.521	144	197.666	139	115.270	138	32.659	151	7.804	138	PHILIPPINES	712	
716	MONGOLIA	4.054	122	2.195	256	574	153	411	149	69	46	MONGOLIE	716	
720	CHINE	339.885	67	265.936	94	91.112	96	67.641	91	58.989	100	CHINE	720	
724	NORTH KOREA	20.778	62	18.576	58	11.748	53	3.004	71	224	224	COREE DU NORD	724	
728	SOUTH KOREA	556.104	149	363.999	147	190.162	137	60.612	162	42.636	176	COREE DU SUD	728	
732	JAPAN	3.049.476	129	2.228.840	131	955.219	141	477.059	119	240.524	104	JAPON	732	
736	TAIWAN	465.282	138	360.809	133	203.760	131	47.294	158	34.893	121	TAIWAN	736	
740	HONG KONG	73.781	108	545.381	110	344.257	100	48.865	153	34.516	156	HONGKONG	740	
743	MACAO	62.595	131	52.808	135	20.286	134	18.138	117	5.862	142	MACAO	743	
800	AUSTRALIA	965.017	111	720.085	117	218.092	106	177.320	107</					

TAB. 6

COMMERCE DE LA CE
par pays d'origine et de destination

import

1977		Nederland		Belg.-Lux.		United Kingdom		Ireland		Danmark		Origine		Code	
Code	Origin	1 000 UCE	Indices 77/76	1 000 EUA	Indices 77/76	1 000 UCE	Indices 77/76	1 000 EUA	Indices 77/76	1 000 UCE	Indices 77/76	1 000 UCE	Indices 77/76		
400	U.S. OF AMERICA	1.538.022	124	528.166	124	2.526.809	111	135.868	122	287.161	136	ETATS-UNIS	400		
474	CANADA	119.246	140	110.298	91	737.344	108	18.919	112	21.887	141	CANADA	404		
476	GREENLAND	1	2			15	52			7.580	108	GREENLAND	406		
498	ST. PIERRE, MIQUELON	20										ST. PIERRE, MIQUELON	408		
412	MEXICO	11.657	80	15.314	86	26.105	158		106	3.092	67	MEXIQUE	412		
413	BERMUDA	1.590	41			2.242	56					BERMUDA	413		
416	GUATEMALA	18.627	311	7.269	296	3.564	169			8.406	382	GUATEMALA	416		
421	BELIZE	198	943	5	38	8.097	145					BELIZE	421		
424	HONDURAS	3.296	205	1.891	237	878	172			2.235	208	HONDURAS	424		
428	EL SALVADOR	42.038	399	5.066	507	2.712	293		34	3.247	157	EL SALVADOR	428		
429	NICARAGUA	6.274	215	11.303	239	1.240	113		45	1.517	148	NICARAGUA	429		
436	COSTA RICA	10.618	249	3.823	132	844	88		37	1.720	76	COSTA RICA	436		
440	PANAMA	2.110	92	3.616	146	844	21		152	894	85	PANAMA	440		
444	PANAMA CANAL ZONE			4.153		14						CANAL PANAMA	444		
448	CUBA	11.914	435	5.759	262	5.271	65		48	2.941	NS	CUBA	448		
452	HAITI	1.799	38			104				674	140	HAITI	452		
453	BAHAMAS	5.411	157	4.729	37	9.816	68		3.647	3.219	69	BAHAMAS	453		
454	TURKS, CAICOS ISL.	361				7	3			5	5	ILES TURKS, CAICOS	454		
456	DOMINICAN REPUBLIC			11.636	112	6.901	171			224	50	REP. DOMINICAINE	456		
457	VIRGIN ISLANDS US	2	22	26	NS	3	19				3	ILES VIERGES D.USA	457		
458	GUADALUPE	2		197								GUADALUPE	458		
462	MARTINIQUE	28	255	6	100	915	102				11	MARTINIQUE	462		
463	CAYMAN ISLANDS	2				67	479					ILES CAYMAN	463		
464	JAMAICA	766	279	455	146	48.364	114		3	128	95	JAMAICA	464		
469	BARBADOS	37	411	65	310	6.230	591		3.42	65	95	LA BARBADE	469		
471	WEST INDIES	863	NS	119	120	18.887	129		NS	NS	100	INDES OCCIDENTALES	471		
477	TRINIDAD, TOBAGO	14.073	459	533	120	18.887	129		NS	6	100	TRINIDAD ET TOBAGO	472		
473	GRENADA	54	77	488	57	2.575	133		60	44	5	GRENADA	473		
476	NETHERL. ANTILLES	5.659	19	33	1	15.963	44		12	16	122	ANTILLES NEERLANC.	476		
480	COLOMBIA	48.730	116	10.470	82	27.030	104		452	34	11.580	121	COLOMBIE	480	
484	VENEZUELA	7.951	31	15.074	131	37.825	37		10	13	2.039	12	VENEZUELA	484	
488	GUYANA	674	54	465	145	25.521	73		2	13	14	GUYANA	488		
492	SURINAM	16.569	157	1.006	126	11.214	94				14	SURINAM	492		
496	FRENCH GUIANA	41		13	14	90						GUYANE FRANCAISE	496		
500	EQUATEUR	6.103	314	3.556	182	1.301	39		2.797	111	514	115	EQUATEUR	500	
504	PERU	7.534	89	18.495	198	2.218	182			30	12	PERU	504		
508	BRAZIL	160.702	177	65.352	128	205.519	126		5.227	23	66.624	147	BRESIL	508	
512	CHILE	21.483	101	30.784	119	54.717	99		107	23	1.534	47	CHILE	512	
516	BOLIVIA	3.882	NS	6.539	61	20.445	152		11	52	263	66	BOLIVIE	516	
520	PARAGUAY	3.289	82	5.589	59	3.538	61				498	66	PARAGUAY	520	
524	URUGUAY	8.920	118	6.619	195	1.224	69				857	320	URUGUAY	524	
528	ARGENTINA	36.728	161	45.675	150	81.177	140		2.108	87	40.156	320	ARGENTINE	528	
529	FALKLAND ISL., DEP.					1.286	119					119	ILES FALKLAND, DEP.	529	
600	CYPRUS	4.124	100	580	84	58.005	151		1.476	102	1.365	133	CHYPRE	600	
604	LIBAN	6.365	625	1.670	173	352	20		27	8	372	12	LIBAN	604	
608	IRAN	371	344	1.670	173	2.784	43				1.672	366	IRAN	608	
612	IRAQ	202.865	770	103.605	348	183.855	174		8.955	151	12	135	IRAQ	612	
616	IRAN	666.718	126	248.377	241	676.135	88		26.228	95	130.956	95	IRAN	616	
624	ISRAEL	67.523	150	52.068	161	129.777	118		2.979	65	7.623	96	ISRAEL	624	
628	JORDANIE	159	59	453	234	729.941	324				15	75	JORDANIE	628	
632	SAUDI ARABIA	742.628	127	606.046	171	729.941	324		32.020	178	26.523	47	ARABIE SAOUDITE	632	
636	KUWAIT	350.342	172	71.752	185	382.695	99		12.748	52	23.491	102	KOUEIT	636	
640	BAHRAIN	38	39	116	NS	6.742	154		3				BAHREIN	640	
644	CATAR	57.803	48	57.070	484	108.413	43				1		CATAR	644	
647	UNITED ARAB EMIRAT	233.421	93	45.251	114	155.993	107		1	33			EMIRATS ARAB. UNIS	647	
649	OMAN	9.584	27	7	8	15.249	17				10.319	43	OMAN	649	
652	NORTH YEMEN	33	471	8	267	292	28				157	NS	YEMEN DU NORD	652	
656	SOUTH YEMEN	16	44	196	150	292	28						YEMEN DU SUD	656	
660	AFGHANISTAN	2.240	365	1	239	5.423	165			16	1.122	133	AFGHANISTAN	660	
662	PAKISTAN	10.167	132	6.981	102	31.806	100			801	123	29	PAKISTAN	662	
664	INDIE	58.233	158	76.177	248	248.628	95		9.331	262	5.154	203	INDIE	664	
666	BANGLADESH	7.032	344	9.640	117	22.774	112			341	86	125	BANGLADESH	666	
667	MALDIVES					61	NS				27	540	MALDIVES	667	
669	SRI LANKA	6.711	214	2.848	605	37.311	151		1.216	1E0	1.034	125	SRI LANKA	669	
672	NEPAL	40	222	1.392	222	921	275			3	23	135	NEPAL	672	
676	PHILIPPINES	472	15	3.677	110	3.399	151				4.642	206	PHILIPPINES	676	
680	BURMA	174.538	173	36.553	166	23.941	151		544	154	13.702	248	BURMA	680	
684	THAILAND					3	150						THAILANDE	684	
688	LAOS					499	37				285	475	LAOS	688	
692	VIETNAM	500	588	11	1	156	156						VIET-NAM	692	
696	CAMBODGE					156	95			315	32	13.348	195	CAMBODGE	696
700	INDONESIA	67.859	144	15.448	114	15.155	95				11.357	172	INDONESIE	700	
704	MALAYSIA	76.412	141	30.391	161	166.824	154		3.966	115	5	129	MALAYSIA	704	
708	BRUNEI	3	8		4	236	NS						BRUNEI	708	
712	SINGAPORE	30.135	131	8.894	81	57.595	128		1.770	165	6.812	122	SINGAPOUR	712	
716	PHILIPPINES	34.206	121	7.688	199	30.279	199		306		4.270	122	PHILIPPINES	716	
720	MONGOLIA	1.074	NS	67	134	1.831	75						MONGOLIE	720	
724	CHINE	31.828	103	13.366	69	64.767	107		1.901	100	10.081	114	CHINE	724	
728	NORTH KOREA	789	28	1.889	105	2.104	138				38.870	270	CCREE DU NORD	728	
732	SOUTH KOREA	75.369	154	25.020	109	119.684	135			3.551	196	67	CCREE DU SUD	732	
736	JAPAN	316.465	167	239.873	122	682.393	130		35.547	105	122.256	57	JAPON	736	
740	TAIWAN	56.058	129	18.874	139	90.547	166				1.122	104	TAIWAN	740	
744	HONG KONG	73.850	112	39.889	150	299.480	105		5.080	106	25.836	106	HONGKONG	744	
748	MACAO	7.307	278	1.215	70	6.008	82				3.775	277	MACAO	748	
800	AUSTRALIA	40.222	90	105.094	141	242.055	98		1.330	60	5.547	160	AUSTRALIE	800	
804	PAPUA NEW GUINEA	1.231	505	2.729	296	17.162	234				1.021	42	PAPOUASIE N-GUINEE	804	
808	AUSTRALIAN OCEANIA					946	407						OCEANIE AUSTRAL.	808	
812	NAURU					4	40						NAURU	812	
816	NEW ZEALAND	9.104	126	27.636	149	220.038	103		725	15	5.548	130	NOUVELLE-ZELANDE	816	
820	AMERICAN OCEANIA	143	70			113	70								

export

JAN.-MAY 1977		EUR-9		EUR-6		Deutschland		France		Italia		Destination		Code
Code	Destination	1 000 EUA	Indices 77/76	1 000 UCE	Indices 77/76	1 000 EUA	Indices 77/76	1 000 UCE	Indices 77/76	1 000 EUA	Indices 77/76	1 000 UCE	Indices 77/76	Code
	GRAND TOTAL	134.871.686	117	109.690.754	117	41.571.299	118	23.000.377	112	15.333.919	125	MCNDE		
	INTRA-EC (EUR-9)	65.914.767	116		115	19.296.940	116	11.898.729	112	7.202.536	121	INTRA-CE (EUR-9)		
	EXTRA-EC (EUR-9)	64.956.919	119		120	22.274.359	119	11.101.648	112	8.131.383	127	EXTRA-CE (EUR-9)		
	CLASS 1	26.448.731	120	25.694.451	122	12.937.483	121	4.710.795	118	3.830.899	125	CLASSE 1		
	ETA	15.701.748	123	11.894.444	122	6.673.488	121	1.587.676	118	1.348.565	131	ALLE		
	OTH. WEST. EUROPE	6.769.525	123	5.176.855	125	2.203.278	118	1.141.740	121	1.038.565	126	AUT. EUR. CCCIh.		
	USA AND CANADA	8.916.560	121	6.312.167	125	2.830.941	127	1.172.673	116	1.132.740	122	USA ET CANADA		
	OTHERS CLASS 1	3.769.862	126	2.310.985	110	1.229.977	111	468.704	113	309.729	108	AUT. CLASSE 1		
	CLASS 2	23.784.555	124	18.232.227	125	6.682.077	124	5.254.955	114	3.275.484	140	CLASSE 2		
	ACCP	4.927.390	134	3.539.184	140	892.386	135	1.542.589	137	445.540	168	ACCP		
	OCM	334.522	108	301.450	110	11.880	98	265.779	111	8.265	103	OCM		
	TOM	367.378	158	177.071	113	27.305	175	86.833	107	13.585	110	TOM		
	OTHERS CLASS 2	18.161.265	121	14.164.572	123	5.650.506	122	3.357.758	106	2.807.794	137	AUT. CLASSE 2		
	CLASS 3	5.468.379	99	5.140.922	97	2.527.356	99	1.132.935	87	831.802	104	CLASSE 3		
	EASTERN EUROPE	5.413.821	107	4.784.537	106	2.312.920	105	1.064.646	101	755.679	114	EUROPE ORIENTALE		
	OTHERS CLASS 3	454.558	50	356.385	45	214.386	60	68.293	28	31.823	33	AUT. CLASSE 3		
	MISCELLANEOUS	855.246	119	749.155	114	127.499	135	953	337	193.193	114	DIVERS NON CLASSE		
	EUROPE	57.090.847	117	81.729.851	116	30.486.626	117	16.052.793	112	10.350.645	122	EUROPE		
	AFRICA	10.208.110	120	8.277.358	125	2.342.715	120	3.188.295	118	1.431.578	138	AFRIQUE		
	AMERICA	12.935.071	117	9.243.494	119	4.110.021	121	1.841.752	110	1.668.335	120	AMERIQUE		
	ASIA	12.333.131	119	8.943.996	118	4.070.592	118	1.739.346	100	1.539.884	135	ASIE		
	OCEANIA	1.545.223	121	816.896	117	433.852	159	137.236	114	109.579	122	OCEANIE		
001	FRANCE	13.747.727	114	12.179.825	113	5.340.171	112			2.305.523	120	FRANCE		001
002	BELGIUM-LUXEMBOURG	9.577.819	113	8.705.169	111	3.383.743	117	2.356.051	109	573.917	121	BELGIQUE-LUXBGC.		002
003	NETHERLANDS	9.940.179	124	8.429.405	122	4.274.315	125	1.269.766	111	618.571	121	PAYS-BAS		003
004	F.R.G. OF GERMANY	16.942.752	115	14.859.497	113			3.951.831	111	2.782.759	121	R.F. D'ALLEMAGNE		004
005	ITALY	9.031.832	115	7.141.871	112			3.606.357	113			ITALIE		005
006	UNITED KINGDOM	7.722.105	119	6.528.394	122	3.061.914	111	1.451.433	115	771.321	131	ROYAUME-UNI		006
007	IRELAND	1.336.857	119	372.430	130	123.090	126	97.337	119	40.201	128	IRLANDE		007
008	DENMARK	2.215.494	109	1.707.434	108	932.903	101	185.954	112	109.407	106	DANEMARK		008
024	ICELAND	95.081	155	51.112	161	20.061	128	6.495	212	3.025	188	ISLANDE		024
025	FAROE ISLANDS	37.924	150	2.018	355	997	310	512	NS	90	184	ILES FEROE		025
028	NORWAY	1.944.840	125	1.293.305	124	642.762	122	316.612	164	66.200	143	NORVEGE		028
030	SWEDEN	3.898.813	119	2.500.462	119	1.441.156	117	291.418	112	176.239	115	SUEDE		030
032	FINLAND	993.247	113	611.940	110	362.063	106	73.946	111	48.471	110	FINLANDE		032
036	SWITZERLAND	4.893.074	113	3.885.526	121	1.889.893	120	937.781	111	562.093	131	SUISSE		036
038	AUSTRIA	3.153.409	128	2.985.142	129	2.985.973	128	210.412	129	371.009	133	AUTRICHE		038
040	PORTUGAL	812.320	126	605.977	124	231.845	126	151.014	104	101.824	147	PORTUGAL		040
042	SPAIN	2.338.654	120	2.003.057	120	710.011	115	641.314	120	313.284	120	ESPAGNE		042
043	ANDORRA	49.484	138	47.707	138	23.516	127	43.525	138	7.487	395	ANDORRE		043
044	GIBRALTAR	31.800	114	21.184	104	124	28	278	37	1.534	118	GIBRALTAR		044
045	VATICAN CITY STATE	2.313	86	2.184	86	124	28	278	37	1.534	118	CITE DU VATICAN		045
046	MALTA	119.319	130	76.494	133	20.253	152	8.401	117	30.344	115	MALTE		046
048	YUGOSLAVIA	1.374.161	144	1.241.040	143	697.406	140	160.284	138	236.757	140	YUGOSLAVIE		048
050	GREECE	1.112.502	116	554.688	113	391.298	105	173.578	114	240.562	129	GRECE		050
052	TURKEY	954.341	114	927.816	113	391.298	105	113.617	111	208.884	119	TURQUIE		052
056	SOVIET UNION	2.317.517	109	2.115.220	108	942.771	95	555.329	125	416.087	115	UNION SOVIETIQUE		056
058	GERMAN DEM. REP.	220.843	92	162.104	80	45.835	45	45.835	45	22.069	116	REP. DEM. ALLEMANDE		058
060	POLAND	1.123.926	95	952.013	95	470.593	99	202.085	73	143.970	122	POLOGNE		060
062	CZECHOSLOVAKIA	500.225	113	446.666	114	293.808	119	144.424	74	43.656	121	TCHOSLOVAQUIE		062
064	HUNGARY	572.047	113	470.531	114	293.808	119	144.424	74	43.656	121	HONGRIE		064
066	ROMANIA	505.801	126	443.238	119	226.501	132	105.720	123	61.965	92	ROUMANIE		066
068	BULGARIA	277.149	87	198.666	87	99.663	74	50.522	142	30.446	78	BULGARIE		068
070	ALBANIA	16.313	155	15.999	158	6.691	101	2.125	207	5.112	114	ALBANIE		070
202	CANARY ISLANDS	138.200	110	74.815	114	22.283	101	13.924	130	13.938	135	ILES CANARIES		202
204	MOROCCO	644.860	121	596.983	113	267.877	108	313.024	130	55.878	123	MAROC		204
205	CEUTA AND MELILLA	15.481	131	11.659	130	8.197	88	5.621	538	583	225	CEUTA ET MELILLA		205
208	ALGERIA	1.390.414	130	1.325.444	133	418.951	168	574.216	100	202.298	135	ALGERIE		208
212	TUNISIA	372.257	111	357.935	112	82.240	159	183.818	96	57.583	133	TUNISIE		212
216	LIBYA	1.022.807	129	906.448	130	201.853	223	137.478	99	446.347	141	LIBYE		216
218	EGYPT	1.075.075	129	927.473	130	390.515	104	173.814	111	123.384	141	EYPTE		218
224	SUDAN	182.057	106	126.744	118	42.596	108	17.011	118	26.575	96	SUDAN		224
228	MAURITANIA	57.716	110	55.462	119	7.712	178	39.738	101	2.595	144	MAURITANIE		228
232	MALI	38.551	115	37.396	115	4.652	132	26.142	121	821	65	MALI		232
236	SENEGAL	38.132	130	37.576	132	2.440	207	30.325	127	1.779	347	HAUTE-VOLTA		236
240	NIGER	42.084	119	40.678	137	4.293	144	18.164	127	1.321	347	NIGER		240
244	CHAD	22.025	88	21.956	87	1.976	277	18.820	82	748	85	TCHAD		244
247	REP. OF CAPE VERDE	7.648	130	4.609	110	405	178	2.440	NS	871	622	REP. DU CAP-VERT		247
248	SENEGAL	156.657	114	150.565	116	14.608	148	102.390	109	13.662	146	SENEGAL		248
252	GAMBIA	12.795	123	5.686	149	2.082	264	1.981	153	180	182	GAMBIE		252
257	GUINEA BISSAU	25.859	194	20.680	149	939	181	19.344	145	2.997	282	GUINEE BISSAU		257
260	GUINEA	25.859	194	20.680	149	939	181	19.344	145	2.997	282	GUINEE		260
264	SIERRA LEONE	15.869	84	8.710	73	3.150	89	2.297	53	981	74	SIERRA LEONE		264
268	LIBERIA	395.514	175	355.992	174	136.210	131	158.256	208	11.184	53	LIBERIA		268
272	IVORY COAST	315.891	121	299.876	121	30.560	134	218.499	124	20.359	145	COTE D'IVOIRE		272
276	GHANA	125.731	117	51.806	126	45.773	161	6.423	66	4.286	97	GHANA		276

TAB. 6

COMMERCE DE LA CE
par pays d'origine et de destination

export

JAN.-MAY 1977		Nederland		Belg.-Lux.		United Kingdom		Ireland		Danmark		Destination	Code
Code	Destination	1 000 UCE	Indices 77/76	1 000 EUA	Indices 77/76	1 000 UCE	Indices 77/76	1 000 EUA	Indices 77/76	1 000 UCE	Indices 77/76		
	GRAND TOTAL	16.065.110	114	13.716.049	121	20.105.650	119	1.395.930	125	3.679.352	115	MC/ODE	
	INTRA-EC (EUR-9)	11.544.108	110	9.931.702	118	7.368.974	125	1.059.969	125	1.611.809	107	INTRA-CE (EUR-9)	
	EXTRA-EC (EUR-9)	4.525.002	126	3.784.347	129	12.736.676	116	335.961	125	2.067.543	121	EXTRA-CE (EUR-9)	
	CLASS 1	2.269.868	127	1.945.406	127	7.078.785	116	193.856	105	1.481.637	118	CLASSE 1	
	AFRICA	897.219	118	887.194	132	2.715.309	128	44.134	113	1.047.515	119	AFRICA	
	WEST. EUROPE	469.304	146	322.968	121	2.768.083	128	16.254	110	99.335	126	AUT. EUR. OCCID.	
	USA AND CANADA	593.764	141	582.049	130	2.256.007	111	100.531	103	247.855	111	USA ET CANADA	
	OTHERS CLASS 1	209.581	105	153.195	105	1.339.405	98	32.936	100	86.533	124	AUT. CLASSE 1	
	CLASS 2	1.604.367	137	1.413.320	136	4.985.846	118	115.466	174	447.036	125	CLASSE 2	
	AFRICA	376.172	145	275.097	133	1.221.118	115	31.436	253	79.259	193	ACP	
	DOM	6.506	90	5.017	113	7.381	122	4.331	15	25.960	52	DOM	
	TOM	35.153	105	14.295	104	125.349	184	4.591	521	56.367	NS	TOM	
	OTHERS CLASS 2	1.186.533	137	1.121.911	138	3.632.001	117	79.308	152	285.454	105	AUT. CLASSE 2	
	CLASS 3	322.813	96	326.062	111	575.521	110	9.143	117	138.795	128	CLASSE 3	
	EASTERN EUROPE	306.738	111	300.254	115	522.852	121	9.063	128	97.369	102	EUROPE ORIENTALE	
	OTHERS CLASS 3	16.075	27	25.808	77	56.669	51	80	11	41.424	313	AUT. CLASSE 3	
	MISCELLANEOUS	327.952	106	99.558	123	88.526	166	17.488	166	77	37	DIVERS NON CLASSE	
	EUROPE	13.317.369	111	11.442.118	119	11.375.199	125	1.129.420	124	2.856.427	112	EUROPE	
	AFRICA	449.121	142	595.649	144	1.813.937	100	53.757	179	133.058	179	AFRIQUE	
	AMERICA	868.590	132	754.796	119	3.034.975	111	124.256	116	432.346	125	AMERIQUE	
	ASIA	813.277	123	780.901	135	3.094.236	121	55.486	116	239.413	116	ASIE	
	OCEANIA	92.803	129	43.026	106	698.779	107	15.517	119	18.031	109	OCEANIE	
001	FRANCE	1.757.976	117	2.755.755	109	1.321.572	117	81.569	138	1.654.761	120	FRANCE	001
002	BELGIUM-LUXEMBOURG	2.391.458	104			1.154.948	128	53.223	113	64.479	123	BELGIQUE-LUXBG.	002
003	NETHERLANDS	4.970.479	112	2.326.357	123	1.310.403	142	82.729	130	117.642	116	PAYS-BAS	003
004	F.R.G. GERMANY	811.653	102	3.064.397	125	1.472.352	127	130.313	134	530.585	117	R.F. ALLEMAGNE	004
005	ITALY	1.241.705	102	661.907	125	660.985	125	25.870	84	159.108	116	ITALIE	005
006	UNITED KINGDOM	78.185	184	903.121	145			25.870	84	520.769	124	ROYAUME-UNI	006
007	IRELAND	292.612	118	33.617	103	945.966	115			14.461	103	IRLANDE	007
008	DENMARK			186.558	133	498.747	111	5.313	147			DANEMARK	008
024	ICELAND	17.104	231	4.423	112	23.129	153	404	141	20.436	146	ISLANDE	024
025	FAROE ISLANDS	357	210	62	310	1.923	165	5		33.678	144	ILES FEROE	025
028	NORWAY	136.271	76	131.460	144	273.503	123	8.874	137	249.158	130	NORVEGE	028
030	SWEDEN	338.763	131	252.886	120	815.820	124	16.206	123	566.325	114	SUEDE	030
032	FINLAND	72.866	125	244.596	114	217.740	129	3.586	106	70.591	106	FINLANDE	032
036	SWITZERLAND	220.847	129	255.149	149	316.740	135	7.686	100	14.130	123	SUISSE	036
038	AUSTRIA	146.446	120	129.302	161	160.734	116	7.956	151	46.577	123	AUTRICHE	038
040	PORTUGAL	61.921	123	59.373	148	191.350	135	1.424	34	13.569	141	PORTUGAL	040
042	SPAIN	191.374	140	147.074	119	301.364	121	9.688	106	24.584	107	ESPAGNE	042
043	ANDORRA	12.740	180	473	175	1.657	128	24	24	107	107	ANDORRA	043
044	CITY OF VATICAN	12.509	360	39	127	118	127	42	183	340	227	CITE DU VATICAN	044
046	MALTA	9.344	176	8.152	157	40.662	123	397	176	1.766	237	MALTE	046
048	YUGOSLAVIA	104.582	218	42.011	119	114.341	149	2.459	152	16.321	143	YUGOSLAVIE	048
050	GREECE	82.078	116	67.482	107	140.925	139	2.716	78	13.817	126	GREECE	050
052	TURKEY	67.921	129	57.452	151	157.235	121	339	339	31.877	156	TURQUIE	052
056	SOVIET UNION	74.428	105	116.605	136	178.955	115	1.798	278	31.744	158	UNION SOVIETIQUE	056
058	GERMAN DEM. REP.	49.309	100	34.891	145	46.942	186	1.715	730	10.082	91	REP. DEM. ALLEMANDE	058
060	POLAND	69.215	127	66.150	80	141.923	103	3.562	87	26.428	68	POLOGNE	060
062	CZECHOSLOVAKIA	35.644	131	29.172	149	44.602	112	437	352	8.520	68	TCHECOSLOVAQUIE	062
064	HUNGARY	43.651	140	22.729	129	36.519	108	765	224	14.132	203	HONGRIE	064
066	ROMANIA	22.260	99	22.592	106	57.737	236	775	NS	4.651	84	ROUMANIE	066
068	BULGARIA	10.382	104	7.953	75	16.277	100	10	1	2.196	80	BULGARIE	068
070	ALBANIA	1.949	110	122	23	97	120	25	25	216	84	ALBANIE	070
202	CANARY ISLANDS	18.459	98	6.370	152	26.125	95	3.456	302	3.804	146	ILES CANARIES	202
204	MAROC	48.183	277	38.022	119	40.841	97	1.765	216	5.163	98	MAROC	204
205	CEUTA AND MELILLA	2.106	57	1.82	30	3.626	141	1	14	1.195	66	CEUTA ET MELILLA	205
208	ALGERIA	7.955	287	94.024	248	50.964	77	2.695	143	11.311	283	ALGERIE	208
212	TUNISIA	18.074	113	15.820	86	11.960	82	1.029	466	2.373	180	TUNISIE	212
216	LIBYA	25.859	87	91.211	201	100.752	120	8.250	89	7.353	128	LIBYE	216
220	EGYPT	6.644	127	5.432	123	157.838	99	2.532	109	14.336	179	EYPT	220
224	SUDAN	9.920	163	10.638	49	5.737	72	3.220	113	3.565	92	SOUUDAN	224
228	MAURITANIA	2.351	477	3.066	370	1.591	30	6	6	157	561	MAURITANIE	228
232	MALI	5.072	977	709	126	977	102	20	20	156	156	MALI	232
236	UPPER VOLTA	1.912	174	1.120	202	466	140	500		85	15	HAUTE-VOLTA	236
240	NIGER	1.656	202	1.074	123	1.074	120	1	1	410	40	NIGER	240
244	CHAD	57	202	656	69	1.303	150	47	66	47	56	TCHAD	244
247	REP. OF CAPE VERDE	831	23	62	71	982	61	1		2.056	50	REP. DU CAP-VERT	247
248	SENEGAL	14.828	128	5.077	98	5.163	73	23	64	946	517	SENEGAL	248
250	GAMBIA	1.028	99	415	71	6.767	106	32	200	310	218	GAMBIE	250
252	GUINEA BISSAU	301	245	46	NS	3.822	63	1		173	173	GUINEE BISSAU	252
256	GUINEA	1.847	159	3.186	159	3.186	159	425	312	262	312	GUINEE	256
264	SIERRA LEONE	1.287	62	1.995	147	10.514	95	393	157	252	63	SIERRA LEONE	264
268	LIBERIA	35.616	366	13.826	628	13.781	83	494	274	26.147	457	LIBERIA	268
270	IVORY COAST	21.278	86	9.140	97	14.681	110	449	NS	885	195	COTE-D'IVOIRE	270
276	GHANA	6.644	84	3.689	137	5.708	105	1.033	221	1.564	94	GHANA	276
280	TOGO	6.509	123	1.310	129	10.312	109	392	143	306	143	TOGO	280
284	BENIN (DAHOMEY)	5.370	126	1.194	187	7.929	151	10		427	158	BENIN (DAHOMEY)	284
288	NIGERIA	150.956	176	91.939	132	637.301	129	21.417	286	24.337	173	NIGERIA	288
302	CAMEROON	8.107	146	6.010	171	10.189	205	1.076	323	820	43	CAMEROUN	302
306	CENTRAL AFRICAN REP.	448	130	170	169	84	633	26		26	64	REP. CENTRAFRICAINE	306
310	EQUATORIAL GUINEA	57	134	25	52	1.3	163	10		71	10	GUINEE EQUATORIALE	310
314	SAO TOME, PRINCIPE	163	302	114	193	532	174	8		200	8	SAO TOME, PRINCIPE	314
318	GABON	4.244	31	12.243	203	3.731	120	96		255	98	GABON	318
322	CONGO	2.494	50	998	48	1.0							

export

JAN.-MAY 1977		EUR-9		EUR-6		Deutschland		France		Italia		Destination		Code	
Code	Destination	1 000 EUA	Indices 77/76	1 000 UCE	Indices 77/76	1 000 EUA	Indices 77/76	1 000 UCE	Indices 77/76	1 000 EUA	Indices 77/76	1 000 UCE	Indices 77/76	Code	
470	U.S. OF AMERICA	7.701.588	123	5.576.927	127	2.459.764	128	991.862	117	1.005.567	125	1.005.567	125	ETATS-UNIS	400
474	CANADA	1.214.972	108	735.240	121	331.177	121	180.811	114	122.773	102	122.773	102	CANADA	404
406	GREENLAND	29.734	101	735.240	394	80	235	440	NS	212	257	212	257	GREENLAND	406
408	ST. PIERRE, MIQUELON	3.136	131	2.745	121	86	221	2.298	129	203	66	203	66	ST. PIERRE, MIQUELON	408
412	MEXICO	306.071	75	246.921	81	118.625	74	70.985	92	27.696	79	27.696	79	MEXICO	412
413	BERMUDA	93.437	280	25.924	114	6.239	637	9.071	127	2.059	46	2.059	46	BERMUDA	413
416	GUATEMALA	52.244	122	40.749	125	22.066	127	5.229	135	4.192	76	4.192	76	GUATEMALA	416
421	BELIZE	7.166	114	1.490	95	172	172	82	117	7.110	162	7.110	162	BELIZE	421
424	HONDURAS	15.717	111	11.786	110	6.127	162	1.376	144	1.064	102	1.064	102	HONDURAS	424
428	EL SALVADOR	38.270	110	31.177	131	16.076	128	3.014	105	2.677	81	2.677	81	EL SALVADOR	428
432	NICARAGUA	34.139	163	26.774	198	19.656	242	1.724	133	2.829	102	2.829	102	NICARAGUA	432
436	COSTA RICA	7.479	125	25.572	128	14.833	132	2.448	80	3.272	218	3.272	218	COSTA RICA	436
444	PANAMA	101.363	93	66.500	129	26.970	130	15.121	232	6.441	98	6.441	98	PANAMA	444
444	PANAMA CANAL ZONE	11.239	143	6.699	160	2.565	192	3.555	160	4.97	107	4.97	107	CANAL PANAMA	444
448	CUBA	144.840	69	82.554	58	25.419	68	20.662	53	11.588	35	11.588	35	CUBA	448
452	HAITI	14.166	149	10.899	146	2.554	134	3.397	122	885	96	885	96	HAITI	452
453	BAHAMAS	15.404	120	9.291	105	1.078	70	2.331	100	298	145	298	145	BAHAMAS	453
454	TURKS & CAICOS ISL.	358	107	1.071	NS	170	170	100	100	1	1	1	1	TURKS & CAICOS ISL.	454
456	DOMINICAN REPUBLIC	30.345	106	23.695	110	9.421	117	4.852	149	5.127	93	5.127	93	REP. DOMINICAINE	456
457	VIRGIN ISLANDS US	8.141	104	5.761	99	1.691	92	2.992	131	3.993	99	3.993	99	ILES VIERGES D.USA	457
458	GUADELOUPE	91.681	105	90.169	105	3.772	104	80.656	105	2.062	103	2.062	103	GUADELOUPE	458
462	MARTINIQUE	90.167	110	89.023	112	4.090	102	79.501	114	2.071	113	2.071	113	MARTINIQUE	462
463	CAYMAN ISLANDS	5.559	110	3.090	NS	44	NS	44	NS	34	34	34	34	ILES CAYMAN	463
464	JAMAICA	35.373	69	12.171	89	4.745	65	3.034	217	1.103	74	1.103	74	JAMAICA	464
469	BARBADES	18.899	115	3.599	115	1.525	143	7.112	122	1.422	128	1.422	128	LA BARBADE	469
471	WEST INDIES	22.566	72	4.174	163	7.15	140	1.057	320	274	32	274	32	INDES OCCIDENTALES	471
472	TRINIDAD, TOBAGO	7.054	139	17.297	169	6.415	168	2.810	149	3.022	124	3.022	124	TRINIDAD ET TOBAGO	472
473	DOMINICA	1.041	94	2.071	94	98	93	33	69	34	34	34	34	DOMINICA	473
476	NETHERL. ANTILLES	122.761	239	48.686	122	7.016	103	5.593	163	7.122	192	7.122	192	ANTILLES NEERLAND.	476
480	COLUMBIA	141.687	128	115.451	128	55.319	138	27.434	121	11.693	111	11.693	111	COLOMBIE	480
494	VENEZUELA	747.623	161	631.461	167	291.044	183	78.636	140	198.444	182	198.444	182	VENEZUELA	484
488	GUYANA	32.610	193	7.218	107	3.088	205	1.675	67	1.525	52	1.525	52	GUYANA	488
492	GUINEA	19.766	189	32.849	200	44.868	152	1.942	203	1.45	145	1.45	145	GUYANE FRANCAISE	492
496	FRENCH GUIANA	74.283	143	25.849	143	5.539	112	21.664	142	1.441	119	1.441	119	GUYANE FRANCAISE	496
500	ECUADOR	106.171	188	68.312	158	43.106	168	7.270	105	11.420	157	11.420	157	EQUATEUR	500
504	PERU	111.710	74	88.076	71	37.418	73	21.246	74	11.784	72	11.784	72	PEROU	504
508	BRASIL	805.163	94	684.843	94	337.412	91	121.761	105	118.587	94	118.587	94	BRESIL	508
512	CHILE	115.504	126	44.586	112	44.868	152	11.142	43	6.174	134	6.174	134	CHILE	512
516	BOLIVIA	35.881	108	26.324	96	18.833	108	3.383	57	2.982	71	2.982	71	BOLIVIE	516
520	PARAGUAY	15.000	166	14.530	187	9.787	237	2.130	269	1.90	49	1.90	49	PARAGUAY	520
524	URUGUAY	42.964	130	29.158	115	15.546	114	4.410	108	5.592	134	5.592	134	URUGUAY	524
528	ARGENTINA	712.842	111	246.267	104	106.603	104	45.249	60	69.638	171	69.638	171	ARGENTINE	528
529	FALKLAND ISL., DEP.	1.127	131	50	76	11	367	11	367	27	54	27	54	ILES FALKLAND, DEP.	529
600	CYPRUS	111.588	146	59.458	123	15.939	120	13.041	101	20.146	170	20.146	170	CHYPRE	600
604	LIBANON	193.735	324	168.367	339	30.881	212	47.675	243	55.173	607	55.173	607	LIBAN	604
608	SYRIA	404.553	91	359.161	111	118.072	103	107.422	108	51.531	126	51.531	126	SYRIE	608
612	IRAQ	746.613	91	631.248	97	308.557	100	176.842	100	77.375	162	77.375	162	IRAK	612
616	IRAN	2.115.504	118	1.665.297	119	831.513	126	235.073	93	310.453	127	310.453	127	IRAN	616
624	ISRAEL	561.287	105	396.451	114	133.134	98	63.966	115	61.173	92	61.173	92	ISRAEL	624
628	JORDAN	155.157	111	119.248	124	72.101	139	12.488	102	22.400	114	22.400	114	JORDANIE	628
632	SAUDI ARABIA	1.620.432	167	1.254.613	168	496.346	148	195.875	180	332.845	200	332.845	200	ARABIE SAOUDITE	632
636	KUWAIT	464.841	148	317.360	140	116.756	137	56.867	147	8.274	184	8.274	184	KOUEIT	636
640	BAHRAIN	115.604	112	48.274	105	19.036	78	8.326	110	9.722	163	9.722	163	BAHREIN	640
644	QATAR	164.298	138	86.595	147	32.135	132	24.144	227	14.813	163	14.813	163	CATAR	644
647	UNITED ARAB EMIPAT	646.321	152	335.847	154	131.469	184	73.133	117	70.750	119	70.750	119	EMIRATS ARAB. UNIS	647
649	OMAN	164.318	126	50.127	85	21.853	110	7.886	43	5.735	166	5.735	166	OMAN	649
652	NORTH YEMEN	81.322	195	60.725	217	20.391	314	8.172	85	17.552	61	17.552	61	YEMEN DU NORD	652
656	SOUTH YEMEN	46.253	74	24.374	188	8.953	314	5.718	160	4.113	152	4.113	152	YEMEN DU SUD	656
660	AFGHANISTAN	35.711	169	16.355	179	16.147	329	5.979	78	1.950	63	1.950	63	AFGHANISTAN	660
662	PAKISTAN	252.234	143	173.280	144	72.417	165	27.192	97	37.567	257	37.567	257	PAKISTAN	662
664	INDIA	485.881	110	325.642	104	150.490	114	49.981	64	22.133	88	22.133	88	INDE	664
666	BANGLADESH	74.567	117	53.804	159	16.117	94	29.363	590	1.405	76	1.405	76	BANGLADESH	666
668	NEPAL	50.669	124	32.065	111	16.195	393	6.289	35	7.195	500	7.195	500	NEPAL	668
669	SRI LANKA	4.447	86	2.516	70	1.323	106	6.289	18	244	14	244	14	SRI LANKA	669
672	BHUTAN	3.296	630	2.284	604	5.52	NS	325	NS	1.12	44	1.12	44	BHOUTAN	672
676	BURMA	3.250	129	21.228	120	5.289	90	5.264	137	16.815	126	16.815	126	BIRMANIE	676
680	THAILAND	185.593	136	130.477	142	63.435	134	21.234	137	16.815	126	16.815	126	THAILANDE	680
684	LAOS	583.737	12	540	60	166	68	166	52	178	47	178	47	LAOS	684
690	VIETNAM	24.922	63	21.260	57	7.611	112	7.191	52	3.972	193	3.972	193	VIET-NAM	690
694	CAMBODIA	1.413	894	1.324	NS	1.259	NS	325	NS	1.12	44	1.12	44	CAMBODGE	694
700	INDONESIA	413.551	107	352.375	106	136.964	94	77.345	93	16.411	65	16.411	65	INDONESIE	700
704	MALAYSIA	209.247	112	119.153	115	76.970	119	15.909	93	12.531	114	12.531	114	MALAYSIA	704
708	BRUNEI														

TAB. 6

COMMERCE DE LA CE
par pays d'origine et de destination

export

JAN.-MAY 1977		Nederland		Belg.-Lux.		United Kingdom		Ireland		Danmark		Destination		Code
Code	Destination	1 000 UCE	Indices 77/76	1 000 EUA	Indices 77/76	1 000 UCE	Indices 77/76	1 000 EUA	Indices 77/76	1 000 UCE	Indices 77/76	1 000 UCE	Indices 77/76	Code
400	U.S. OF AMERICA	539.767	147	535.567	134	1.822.697	114							
404	CANADA	53.997	100	46.482	99	433.310	101			15.282	101	216.682	110	ETATS-UNIS
406	GREENLAND	74	90	44	NS	3.516	219			25.249	114	31.173	116	CANADA
408	ST PIERRE, MIQUELON	135	103	23	288	368	357			30		25.238	91	GREENLAND
412	MEXICO	17.462	89	15.833	105	47.968	49			9.190	770	2.014	145	ST PIERRE, MIQUELON
413	BERMUDA	843	100	7.712	83	12.222	126			NS	NS	51.391	NS	BERMUDES
416	GUATEMALA	3.571	125	5.691	193	10.869	112			173	104	453	99	GUATEMALA
421	BELIZE	1.076	80	90	188	5.278	123			31	115	367	103	BELIZE
424	HONDURAS	6.691	91	1.528	50	6.664	112			175	175	260	125	HONDURAS
428	EL SALVADOR	6.607	210	2.810	156	6.353	60			218	NS	522	125	EL SALVADOR
432	NICARAGUA	1.560	223	935	159	6.408	92			94	115	633	292	NICARAGUA
436	COSTA RICA	1.853	126	2.466	104	6.218	99			NS	NS	773	202	COSTA RICA
444	PANAMA	13.384	161	3.184	155	9.694	139			174	41	24.995	51	PANAMA
448	PANAMA CANAL ZONE	76	24	4.305	126	4.305	126			2	14	36.340	206	CANAL PANAMA
452	CUBA	5.603	24	15.282	284	15.926	34					311	106	CUBA
452	HAITI	2.687	228	1.366	211	2.955	164			1	100	311	106	HAITI
453	BAHAMAS	4.763	81	195	2	5.587	107			264	197	262	56	BAHAMAS
454	TURKS, CAICOS ISL.	7	39			338	179							ILES TURKS, CAICOS
456	DOMINICAN REPUBLIC	2.156	112	2.139	77	5.972	98			211	461	466	55	REP. DOMINICAINE
457	VIRGIN ISLANDS US	614	102	71	72	1.898	118			187	193	295	91	ILES VIERGES D.USA
458	GUADELOUPE	2.134	115	1.545	119	1.304	84			24	104	184	75	GUADELOUPE
462	MARTINIQUE	2.109	76	1.252	141	849	63			60	7	235	99	MARTINIQUE
463	CAYMAN ISLANDS	92	72	1	11	1.396	208			51	124	13	29	ILES CAYMAN
464	JAMAICA	2.225	102	1.064	149	22.536	62			111	30	355	56	JAMAIQUE
469	BARBADOS	9.080	124	330	149	14.306	113			130	170	674	178	LA BARBODE
471	WEST INDIES	1.567	148	561	157	17.520	63			294	86	578	102	INDES OCCIDENTALES
472	TRINIDAD, TOBAGO	3.346	112	1.704	242	57.432	131			516	147	1.809	139	TRINIDAD ET TOBAGO
473	GRENADA	130	72	24	NS	2.621	212			52	217	74	130	GRENADA
476	NETHERLAND ANTILLES	26.236	107	2.719	299	71.820	763			158	168	2.057	106	ANTILLES NEERLAND.
480	GUAYANA	9.080	124	2.926	139	23.306	125			50	209	2.589	233	LA PARAGUAY
484	VENEZUELA	31.507	145	31.850	100	98.343	132			1.452	173	11.767	138	VENEZUELA
488	GUYANA	2.279	92	25.247	103	25.247	103			90	257	55	17	GUYANA
492	SURINAM	22.329	220	1.704	123	6.316	161			36	720	555	85	SURINAM
496	FRANCE GUIANA	3.501	114	2.280	146	6.612	268			304	100	243	NS	GUYANE FRANCAISE
500	PERU	10.348	58	2.280	73	22.255	88			447	304	66	60	PERU
508	BRAZIL	74.612	151	32.471	52	102.707	92			505	192	1.054	66	BRESIL
512	CHILI	4.543	157	6.105	316	30.452	176			118	184	1.642	126	CHILI
516	BOLIVIA	1.846	96	1.144	127	7.691	189			117	68	1.107	124	BOLIVIE
520	PARAGUAY	6.806	368	1.325	214	4.055	117			48	34	34.8	87	PARAGUAY
524	URUGUAY	2.274	133	1.325	214	11.024	189			49	28	293	202	URUGUAY
528	ARGENTINA	12.258	120	12.179	137	63.453	152			218	31	2.93	107	ARGENTINE
529	FALKLAND ISL., DEP.	7	78	4.27	114	1.073	136					4	67	ILES FALKLAND, DEP.
600	CYPRUS	5.905	94	4.427	114	49.924	188			677	178	1.525	102	CYPRUS
604	LIBANON	16.829	497	17.809	595	22.557	271			401	280	2.410	136	LIBAN
608	SYRIE	21.787	155	20.349	94	42.155	88			NS	NS	2.703	53	SYRIE
612	IRAQ	29.678	103	45.549	108	96.713	80			2.341	25	15.614	43	IRAQ
616	IRAN	122.911	120	65.147	105	404.635	113			9.474	153	32.098	122	IRAN
620	ISRAEL	59.222	161	78.956	164	156.284	88			2.864	165	5.745	105	ISRAEL
624	JORDANIE	7.923	104	6.276	82	35.544	82			588	348	3.167	83	JORDANIE
628	ARABIE SAOUDITE	105.274	131	124.273	231	336.503	163			6.447	197	22.869	131	ARABIE SAOUDITE
632	KOWEIT	22.293	147	31.167	182	131.883	174			1.939	137	13.655	102	KOWEIT
636	BAHREIN	8.846	188	2.344	75	67.312	118			565	140	3.453	132	BAHREIN
640	QATAR	12.125	116	3.378	75	78.416	130			430	133	1.85	109	QATAR
644	EMIRATS ARAB. UNIS	36.809	114	23.686	191	298.664	169			4.042	471	7.768	162	EMIRATS ARAB. UNIS
648	YEMEN DU NORD	8.909	175	6.050	230	11.099	126			322	190	2.457	129	YEMEN DU NORD
652	YEMEN DU SUD	7.197	163	1.241	74	13.104	171			44	31	3.464	151	YEMEN DU SUD
656	AFGHANISTAN	2.220	225	2.015	343	6.413	145			305	649	2.524	114	AFGHANISTAN
660	PAKISTAN	15.833	112	10.521	111	75.469	141			61	158	2.734	142	PAKISTAN
664	INDE	23.670	111	79.368	139	155.041	122			1.151	158	5.039	164	INDE
668	BANGLADESH	5.631	90	1.288	36	17.824	65			495	295	2.074	111	BANGLADESH
672	MALDIVES		NS			33	8					1	8	MALDIVES
676	SRI LANKA	2.553	NS	1.978	56	17.816	157			81	26	878	179	SRI LANKA
680	NEPAAL	207	196	530	486	1.850	125					41	41	NEPAAL
684	BHUTAN	207	NS	12										BHUTAN
688	BIRMANIE	4.586	143	755	160	2.569	156					453	191	BIRMANIE
692	THAILANDE	18.747	205	10.244	155	46.395	119			215	68	5.506	177	THAILANDE
696	LAOS	82	91	15	68	189	326					8	133	LAOS
700	VIENTIANE	1.834	14	652	37	802	66					2.760	297	VIENTIANE
704	CAMBODGE		NS			89	116							CAMBODGE
708	INDONESIE	88.892	161	32.763	139	57.422	115			440	121	3.314	64	INDONESIE
712	MALAYSIA	19.074	117	9.669	137	86.188	110			1.178	103	2.728	61	MALAYSIA
716	BRUNEI	1.327	84	612	242	8.352	81			2	109	1.05	61	BRUNEI
720	SINGAPOUR	25.363	97	13.820	93	115.594	103			1.193	195	8.206	114	SINGAPOUR
724	PHILIPPINES	8.475	149	14.688	255	68.869	154			717	83	4.874	263	PHILIPPINES
728	MONGOLIE	1	31	5	31	15	48					106	NS	MONGOLIE
732	CHINE	8.090	35	6.698	33	38.131	59			80	NS	2.062	30	CHINE
736	NORTH KOREA	547	67	3.171	51	47.396	91					3	136	CCREE DU NORD
740	SOUTH KOREA	7.997	129	11.907	192	47.396	91			294	17	3.823	223	CCREE DU SUD
744	JAPON	67.367	110	68.993	106	287.913	124			13.866	84	63.062	144	JAPON
748	TAIWAN	12.284	95	18.800	125	31.422	93			2.247	492	1.751	141	TAIWAN
752	HONG KONG	26.133	120	58.596	138	160.957	127			1.066	72	9.112	147	HONGKONG
756	MACAO					830	97					1	25	MACAO
800	AUSTRALIE	67.836	128	33.072	105	489.854	107			12.643	102	13.274	57	AUSTRALIE
804	PAPOUASIE N.-GUINEE	673	123	462	266	6.463	101				NS	147	141	PAPOUASIE N.-GUINEE
808	OCEANIE AUSTRAL.	7	58	10	333	725	448					12	35	OCEANIE AUSTRAL.
812	NAURU	4	80			414	80					4	133	NAURU
816	NOUVELLE-ZELANDE	20.51	139	7.292	108	187.111	106</							

import

MAY-MAI 1977		EUR-9		EUR-6		Deutschland		France		Italia		Origine	Code
Code	Origin	1 000 EUA	Indices 77/76	1 000 UCE	Indices 77/76	1 000 EUA	Indices 77/76	1 000 UCE	Indices 77/76	1 000 EUA	Indices 77/76		
	GRAND TOTAL	28.653.748	114	22.280.452	111	7.180.384	113	5.102.760	106	3.884.035	114	MCNDE	
	INTRA-EC (EUR-9)	14.195.346	113		110	3.599.171	113	2.576.495	105	1.654.064	108	INTRA-CE (EUR-9)	
	EXTRA-EC (EUR-9)	14.458.402	114		113	3.581.213	113	2.526.265	106	2.229.971	119	EXTRA-CE (EUR-9)	
	CLASS 1	6.985.624	115	4.852.724	113	1.825.987	111	1.056.387	107	890.110	115	CLASSE 1	
	EFTA	2.156.344	107	1.441.082	106	669.519	106	271.597	101	239.707	115	AEE	
	N.W. WEST. EUROPE	719.857	115	617.258	113	215.747	105	191.068	126	119.565	114	AUT. EUR. CCCID.	
	USA AND CANADA	2.710.485	114	1.920.506	112	605.234	112	422.809	105	352.439	103	USA ET CANADA	
	OTHERS CLASS 1	1.389.938	131	874.878	127	337.487	126	172.923	109	178.395	151	AUT. CLASSE 1	
	CLASS 2	6.355.251	116	5.030.889	117	1.428.539	118	1.296.088	106	1.142.014	125	CLASSE 2	
	ACP	1.145.221	149	918.424	157	226.002	149	315.883	161	108.555	149	ACP	
	DOM	36.866	151	31.320	136	4.838	86	29.151	138	2.119	160	DOM	
	TOM	38.307	174	31.620	135	4.838	86	29.151	138	2.119	160	TOM	
	OTHERS CLASS 2	5.134.918	110	4.053.578	110	1.197.675	114	929.751	94	1.030.702	124	AUT. CLASSE 2	
	CLASS 3	1.062.016	106	835.090	101	320.800	99	167.653	100	196.132	104	CLASSE 3	
	EASTERN EUROPE	985.230	107	777.312	102	295.526	99	154.369	103	182.408	116	EUROPE ORIENTALE	
	OTHERS CLASS 3	73.786	92	57.778	88	21.244	99	13.284	79	13.727	95	AUT. CLASSE 3	
	MISCELLANEOUS	54.463	54	13.166	92	5.886	70	4.134	151	1.715	152	DIVERS NCM CLASSE	
	EUROPE	18.060.777	112	14.383.131	109	4.793.993	111	3.193.519	106	2.195.745	108	EUROPE	
	AFRICA	2.310.147	135	1.797.735	128	556.775	116	513.873	142	390.784	121	AFRIQUE	
	AMERICA	3.603.755	117	2.648.794	118	854.741	115	566.402	111	517.008	117	AMERIQUE	
	ASIA	4.303.832	110	3.222.659	110	921.176	121	755.649	86	719.753	120	ASIE	
	OCEANIA	290.766	111	215.372	139	57.812	115	65.180	132	59.030	214	OCEANIE	
001	FRANCE	2.491.491	110	2.265.031	108	885.186	113	462.199	57	525.959	113	FRANCE	001
002	BELGIUM-LUXEMBOURG	1.894.828	111	1.618.891	104	628.435	112	315.542	110	121.928	102	BELGIQUE-LUXBG.	002
003	NETHERLANDS	2.315.136	112	1.894.787	105	1.004.719	110	462.199	57	153.586	93	PAYS-BAS	003
004	F.R. OF GERMANY	3.706.549	107	3.046.426	106	980.085	100	980.085	100	650.561	102	R.F. D'ALLEMAGNE	004
005	ITALY	1.635.124	119	1.392.946	117	662.306	117	512.805	117	550.552	118	ITALIE	005
006	UNITED KINGDOM	1.586.527	135	1.252.888	134	390.137	118	257.181	100	149.324	133	ROYAUME-UNI	006
007	IRELAND	256.243	139	76.288	106	26.053	110	18.983	147	8.017	88	IRLANDE	007
008	DENMARK	521.248	117	202.222	110	202.335	106	29.700	97	40.689	151	DANEMARK	008
024	ICELAND	11.590	130	5.361	89	2.287	45	1.362	148	504	294	ISLANDE	024
025	FAROE ISLANDS	5.603	156	2.724	23	1.326	52	457	75	313	185	LES FERCE	025
028	NORWAY	246.188	109	141.159	115	61.717	90	33.590	162	12.211	180	NORVEGE	028
030	SWEDEN	649.252	99	350.868	96	143.428	102	78.310	91	42.574	112	SUEDE	030
032	FINLAND	233.535	131	105.663	130	54.082	103	17.210	100	5.932	127	FINLANDE	032
036	SWITZERLAND	585.825	106	490.293	104	215.250	103	116.120	95	55.055	110	SUISSE	036
038	AUSTRIA	346.708	113	301.463	115	174.464	115	19.609	100	17.281	111	AUTRICHE	038
040	PORTUGAL	86.206	94	46.308	84	18.291	101	12.366	89	5.750	84	PORTUGAL	040
042	SPAIN	385.764	125	229.029	127	81.140	113	151.861	129	44.985	190	ESPAGNE	042
043	ANDORRA	323	101	321	101			244	83	54	225	ANDORRE	043
044	GIBRALTAR	339	399	257	866	35	33	35	83	162	86	GIBRALTAR	044
045	VATICAN CITY STATE	121	7	50	1					6	6	CITE DU VATICAN	045
048	MALTA	13.245	120	9.150	123	5.335	117	112	21	874	120	MALTE	048
048	YUGOSLAVIA	117.125	100	111.255	100	49.500	94	5.719	85	39.191	106	YUGOSLAVIE	048
050	GREECE	124.641	111	105.038	101	51.992	100	18.695	130	16.712	75	GREECE	050
052	TURKEY	72.800	99	61.777	96	27.652	118	9.072	124	16.806	79	TURQUIE	052
056	WEST UNION	501.924	112	368.300	116	122.480	85	8.701	102	102.667	110	UNION SOVIETIQUE	056
056	GERMAN DEM. REP.	13.054	113	7.082	108	2.480	95	6.002	78	3.352	111	REP. DEM. ALLEMANDE	056
060	POLAND	183.509	105	150.857	99	60.400	114	28.664	87	31.000	118	POLOGNE	060
062	CZECHOSLOVAKIA	86.133	114	70.197	113	35.411	109	7.945	96	11.995	136	TCHECOSLOVACIE	062
064	HUNGARY	71.578	119	64.259	121	34.803	140	8.468	96	14.807	103	HONGRIE	064
066	ROMANIA	91.019	113	73.237	115	31.916	89	12.885	75	17.852	102	ROUMANIE	066
068	SINGAPORE	20.138	102	19.639	100	9.949	119	1.597	47	5.709	85	BULGARIE	068
070	ALBANIA	2.927	310	1.927	309	5.921	113	1.117	160	1.758	85	ALBANIE	070
202	CANARY ISLANDS	4.535	33	74.755	15	357	199	46	66	37	63	ILES CANARIES	202
204	MAROC	82.874	107	74.795	109	10.716	92	43.056	102	7.978	190	MAROC	204
205	CEREA AND MELLILA											CEREA ET MELLILLA	205
208	ALGERIA	196.305	127	192.752	129	101.238	123	67.206	145	15.059	130	ALGERIE	208
212	TUNISIA	47.549	132	47.297	134	13.304	248	14.953	114	13.782	117	TUNISIE	212
216	LIBYA	341.703	97	324.685	95	140.836	90	28.427	109	134.159	90	LIBYE	216
220	EGYPT	84.510	132	61.594	132	7.197	102	8.752	68	40.521	266	EGYPTE	220
224	SUDAN	20.172	99	19.147	118	5.865	283	1.913	62	10.618	102	SOUDAN	224
228	MAURITANIA	12.405	110	12.405	110	1.787	171	6.786	171	2.404	203	MAURITANIE	228
232	MALI	5.605	210	5.978	207	1.978	169	2.652	159	224	159	MALI	232
236	UPPER VOLTA	4.323	256	2.110	234	284	284	1.602	231	152	80	HAUTE-VOLTA	236
240	NIGER	9.649	164	9.697	166	1	1	9.630	168	53	95	NIGER	240
244	CHAD	2.838	127	2.838	142	851	154	1.541	163	197	235	CHAD	244
248	REP. OF CAPE VERDE											REP. DU CAP-VERT	248
252	SENEGAL	32.343	148	25.991	136	2.070	303	20.783	126	1.749	133	SENEGAL	252
256	GAMBIA	2.721	87	1.122	134			1.117				GAMBIE	256
257	GUINEA BISSAU	1.553	NS					1.553				GUINEE BISSAU	257
260	GUINEA	4.798	116	4.546	111	163	7	3.652	365	715	119	GUINEE	260
263	SIERRA LEONE	3.474	62	1.757	121	652	137	1.14	50	43	478	SIERRA LEONE	263
268	LIBERIA	34.694	133	31.917	108	18.121	74	4.442	60	6.805	194	LIBERIA	268
272	IVORY COAST	133.076	190	125.629	195	17.194	150	60.742	193	28.064	229	COTE D'IVOIRE	272
276	GHANA	42.211	145	19.436	178	9.657	167	1.647	153	1.176	59	GHANA	276
280	TOGO	10.377	95	10.298	96	1.584	178	3.623	153	266	42	TOGO	280
284	BENIN (DAHOMEY)	4.006	173	2.947	154	955	195	1.139	127	244	119	BENIN (DAHOMEY)	284
288	NIGERIA	316.141	138	285.791	157	85.120	130	94.486	179	5.744	275	NIGERIA	288
302	CAMEROON	44.310	143	41.675	146	8.013	204	14.895	104	4.137	138	CAMEROON	302
306	CENT. AFRICAN REP.	4.547	143	4.430	147	58	25	2.782	127	375	107	REP. CENTRAFRICAINE	306
310	GUINEA EQUATORIAL	909	29	909	29	597	43	305	126			GUINEE EQUATORIALE	310
314	SAO TOME, PRINCE	210	46	209	46	48	57						

TAB. 6

COMMERCE DE LA CE
par pays d'origine et de destination

import

MAY-MAI 1977		Nederland		Belg.-Lux.		United Kingdom		Ireland		Danmark		Origine	Code
Code	Origin	1 000 UCE	Indices 77/76	1 000 EUA	Indices 77/76	1 000 UCE	Indices 77/76	1 000 EUA	Indices 77/76	1 000 UCE	Indices 77/76		
	GRAND TOTAL	3.263.291	117	2.849.982	110	5.017.203	125	416.766	129	939.327	108	MONDE	
	INTRA-EC (EUR-9)	1.798.314	114	1.919.435	109	1.884.879	141	314.446	138	448.542	108	INTRA-CE (EUR-9)	
	EXTRA-EC (EUR-9)	1.464.977	122	930.547	113	3.132.324	117	102.320	108	490.785	107	EXTRA-CE (EUR-9)	
	CLASS 1	623.523	125	455.717	111	1.740.374	124	60.866	104	330.660	105	CLASSE 1	
	EEFTA	160.031	109	100.238	94	477.802	114	15.895	121	221.565	98	AELE	
	OTH. WEST. EUROPE	53.704	116	37.170	99	85.777	134	2.031	69	14.791	101	AUT. EUR. CEEID.	
	USA AND CANADA	323.958	135	216.166	113	703.477	119	29.583	91	65.519	150	USA ET CANADA	
	OTHERS CLASS 1	83.930	134	102.143	125	473.318	141	13.357	132	28.385	100	AUT. CLASSE 1	
	CLASS 2	741.741	124	422.606	114	1.185.561	113	26.895	102	111.847	105	CLASSE 2	
	ACP	163.580	188	104.420	137	194.127	170	5.772	88	26.898	229	ACP	
	DOM	17	17	124	124	3.495	579			1.264	187	DOM	
	TOM	732	8	133	4	10.381	73	12	8	294	85	TOM	
	OTHERS CLASS 2	577.428	115	318.022	109	977.558	113	21.111	107	82.671	88	AUT. CLASSE 2	
	CLASS 3	99.426	96	51.079	124	170.786	124	8.867	114	48.273	129	CLASSE 3	
	EASTERN EUROPE	91.502	95	49.680	139	157.759	126	8.267	111	45.892	127	EUROPE ORIENTALE	
	OTHERS CLASS 3	7.924	108	1.599	29	13.027	101	600	174	2.381	133	AUT. CLASSE 3	
	MISCELLANEOUS	284	NS	1.147	59	35.603	42	5.694	301			DIVERS NON CLASSE	
	EUROPE	2.107.951	112	2.106.323	108	2.606.217	134	346.639	135	730.790	105	EUROPE	
	AFRICA	194.650	167	141.713	119	478.746	156	3.102	36	29.964	212	AFRIQUE	
	AMERICA	434.490	137	276.143	114	852.375	115	36.181	95	96.415	135	AMERIQUE	
	ASIA	522.952	112	303.509	112	972.266	112	20.633	141	78.274	84	ASIE	
	OCEANIA	7.701	68	21.649	160	70.996	68	519	29	3.879	205	OCEANIE	
001	FRANCE	214.737	94	435.149	102	350.215	119	23.867	109	42.378	126	FRANCE	001
002	BELGIUM-LUXEMBOURG	406.329	103			24.071	208	7.498	120	27.368	78	BELGIQUE-LUXBG.	002
003	NETHERLANDS			420.540	95	343.123	166	21.566	226	55.660	110	PAYS-BAS	003
004	F.R. OF GERMANY	771.065	113	644.715	110	450.747	121	23.802	114	185.574	103	R.F. D'ALLEMAGNE	004
005	ITALY	196.285	124	111.550	154	205.337	137	9.567	110	27.274	128	ITALIE	005
006	UNITED KINGDOM	261.932	170	284.314	156			225.443	142	108.196	128	ROYAUME-UNI	006
007	IRELAND	13.734	102	9.501	75	176.063	160			2.092	187	IRLANDE	007
008	DENMARK	24.232	102	13.266	95	118.323	133	2.703	109			DANEMARK	008
024	ICELAND	406	260	1.472	766	5.439	245	115	132	675	107	ISLANDE	024
055	FAROE ISLANDS			32		10	82			201	201	ILES FERCE	025
028	NORWAY	23.611	143	10.030	77	67.383	108	1.231	150	34.415	98	NORVEGE	028
030	SWEDEN	52.950	90	33.606	84	163.827	105	5.646	103	128.951	97	SUEDE	030
032	FINLAND	19.218	151	9.221	160	99.207	145	3.917	147	24.748	96	FINLANDE	032
036	SWITZERLAND	38.263	124	31.605	96	80.349	112	3.494	157	15.689	101	SUISSE	036
038	AUSTRIA	20.599	123	9.377	96	107.408	102	647	76	12.760	100	AUTRICHE	038
040	PORTUGAL	4.884	44	4.957	97	29.726	114	845	93	4.327	99	PORTUGAL	040
042	SPAIN	28.265	123	22.774	100	49.506	123	1.462	76	5.767	72	ESPAGNE	042
043	ANDORRA	4		19		2	200					ANDORRA	043
044	GIBRALTAR			25	114	82	216					GIBRALTAR	044
045	VATICAN CITY STATE					10						CITE DU VATICAN	045
046	MALTA	2.073	171	756	188	3.988	139	38	56	69	11	MALTE	046
048	YUGOSLAVIA	8.699	129	4.146	123	4.375	107	181	177	1.314	68	YUGOSLAVIE	048
050	GREECE	10.523	128	5.112	94	18.444	198	192	159	2.965	362	GREECE	050
052	TURKEY	4.140	57	4.307	78	8.509	134	158	41	2.156	107	TURQUIE	052
056	SOVIET UNION	37.317	114	30.445	107	107.408	102	4.440	121	21.246	163	UNION SOVIETIQUE	056
058	GERMAN DEM. REP.	6.857	116	5.731	114	8.449	142	141	18	5.480	167	REP. DEM. ALLEMANDE	058
060	POLAND	26.995	119	3.798	86	17.644	84	1.960	91	13.048	111	POLOGNE	060
062	CZECHOSLOVAKIA	7.665	132	3.181	93	11.338	126	1.400	152	3.196	98	TCHECOSLOVAQUIE	062
064	HUNGARY	4.044	110	2.137	172	5.171	147	63	40	2.035	57	HONGRIE	064
066	ROMANIA	7.701	31	2.843	73	6.825	111	25	13	1.166	100	ROUMANIE	066
068	BULGARIA	512	166	1.272	92	3.13	175	13	50	165	59	BULGARIE	068
070	ALBANIA	376	189	73	429	921				3		ALBANIE	070
072	CANARY ISLANDS	306	87	9		3.739	44			41	55	ILES CANARIES	072
074	MOROCCO	5.577	169	7.468	99	6.406	98			1.551	107	MAROC	074
076	SEUT AND MELILLA											CITIA ET MELILLA	076
078	ALGERIA	4.214	193	1.075	20	3.741	91			16	394	ALGERIE	078
080	TUNISIA	2.688	73	2.570	179	236	72			512	23	TUNISIE	080
082	LIBYA	15.879	171	5.425	93	17.019	157					LIBYE	082
084	EGYPT	4.358	114	676	99	22.858	132			348	68	EGYPTE	084
086	SUDAN	21	190	465	79	841	36			184	12	SUDAN	086
088	MAURITANIA	260	409	2.635	NS	791	19					MAURITANIE	088
090	MALI	1.267	581	7	233	477	255					MALI	090
092	HAUTE-VOLTA	70	389	2		1.647	210			576	NS	HAUTE-VOLTA	092
094	NIGER			13	25	2	4					NIGER	094
096	CHAD			249	59							TCHAD	096
098	REP. OF CAPE VERDE											REP. DU CAP-VERT	098
100	SENEGAL	1.254	257	135	76	5.406	225	742	248	204	279	SENEGAL	100
102	GAMBIA	5	500			1.599	70					GAMBIE	102
104	GUINEA BISSAU	3	9	7	140					252	NS	GUINEE BISSAU	104
106	SIERRA LEONE	1.037	201	6	150	1.719	41			3	27	SIERRA LEONE	106
108	LIBERIA	269	14	2.276	67	2.128	207			649	492	LIBERIA	108
110	IVORY COAST	16.568	244	2.661	128	6.073	143	354	152	1.020	73	COTE-D'IVOIRE	110
112	GHANA	1.289	281	1.237	NS	21.355	136	885	45	561	121	GHANA	112
114	TOGO	3.994	233	827	143					66		TOGO	114
116	BENIN (DAHOMEY)	709	190	1.059			266					BENIN (DAHOMEY)	116
118	NIGERIA	90.289	161	10.152	184	16.774	38	222	20	11.354	303	NIGERIA	118
120	CAMEROON	13.119	236	1.577	88	2.080	92			555	524	CAMEROON	120
122	CENT. AFRICAN REP.			1.215	486	105	66			12		REP. CENTRAFRICAINE	122
124	EQUATORIAL GUINEA											GUINEE EQUATORIALE	124
126	SAO TOME, PRINCEPE	53	17	88			1					SAO TOME, PRINCEPE	126
128	GABON	797	73	33	24	397	26			5.479	NS	GABON	128
130	CONGO	1.432	573	667	322	107	78			300	NS	CONGO	130
132	ZAIRE	2.018	372	66.767	135	5.755	87	32		1.233	NS	ZAIRE	132
134	RWANDA	173	275	565	137	446	NS					RWANDA	134
136	BURUNDI			321	594	1.639	587			265	NS	BURUNDI	136
138	STE HELENA AND DEP.						300					STE. HELENA ET DEP.	138
140	ANGOLA	445	21			535	61			3	2	ANGOLA	140
142	ETHIOPIA	1.169	249	340	148	799	226					ETHIOPIE	142
144	REP. AFARS-ISSAS			2								REP. AFARS-ISSAS	144
146	SOMALIA	33	31									SOMALIE	

import

MAY-MAI 1977		EUR-9		EUR-6		Deutschland		France		Italia			
Code	Origin	1 000 EUA	Indices 77/76	1 000 UCE	Indices 77/76	1 000 EUA	Indices 77/76	1 000 UCE	Indices 77/76	1 000 EUA	Indices 77/76	Origine	Code
400	U.S. OF AMERICA	2.339.028	116	1.732.163	115	535.385	115	380.480	103	312.752	107	ETATS-UNIS	400
404	CANADA	380.457	128	188.343	94	67.849	96	42.329	111	39.687	79	CANADA	404
408	GREENLAND	3.209	280	1.219	NS	8	17	5	26	1.159	225	GREENLAND	408
412	ST PIERRE, MIQUELON	89	82	89	NS	8	17	5	26	1.159	225	ST-PIERRE, MIQUELON	412
413	MEXICO	34.754	111	30.012	108	10.068	104	9.107	132	5.866	166	MEXICO	413
416	BERMUDES	789	138	766	197	756	657					BERMUDES	416
421	GUATEMALA	27.117	215	24.586	225	11.323	276		584	106	157	GUATEMALA	421
424	BELIZE	2.681	187	1.90	286	5.227	124					BELIZE	424
428	HONDURAS	8.425	158	7.514	152	5.227	124					HONDURAS	428
432	EL SALVADOR	10.691	236	27.855	227	16.364	235		1.434	604	162	EL SALVADOR	432
436	NICARAGUA	19.865	180	19.456	194	11.837	227		415	47	280	NICARAGUA	436
444	COSTA RICA	15.661	240	15.268	248	7.243	183		1.064	302	471	COSTA RICA	444
448	PANAMA	8.149	84	7.631	118	1.699	117		144	176	121	PANAMA	448
452	PANAMA CANAL ZONE	6.185	NS	1.306	NS							CANAL PANAMA	452
453	CUBA	9.347	136	8.737	137	1.006	104		980	100	145	CUBA	453
454	HAITI	4.635	123	4.361	121	110	96		1.391	78	895	HAITI	454
455	BAHAMAS	0.145	68	6.399	130	5.399	775		118	58	103	BAHAMAS	455
456	TURKS, CAICOS ISL.	64	32	60	60	6	6					TURKS, CAICOS ISL.	456
457	DOMINICAN REPUBLIC	6.766	121	6.760	121	208	19		822	106	577	ILES DOMINICAINE	457
458	WIPGIN ISLANDS US	7.75	NS	7.75	NS	19	NS		741			ILES VIERGES D.USA	458
462	GADELOUPE	11.456	114	11.455	114	1	50		11.417	114	25	GADELOUPE	462
463	MARTINIQUE	8.879	78	8.878	82	14	5		8.003	83	89	MARTINIQUE	463
464	CAYMAN ISLANDS	22	244	250	250	3	3		29	414	96	ILES CAYMAN	464
469	JAMAICA	18.375	297	1.02	245	631	201		51	165	NS	JAMAICA	469
471	BARBADOS	4.783	485	54	133				29	414	NS	BARBADOS	471
472	WEST INDIES	3.504	76	91	303	25	357		19	317		WEST INDIES	472
473	TRINIDAD, TOBAGO	14.364	70	8.195	125	711	130		84	118	4	TRINIDAD ET TOBAGO	473
476	GRENADA	1.042	101	523	152	360	153		83	124	62	GRENADA	476
477	NETHERL. ANTILLES	8.575	130	4.575	110	4.006	110		18	NS	1	NETHERL. ANTILLES	477
480	COLOMBIE	60.149	148	49.599	140	29.785	166		4.575	80	1.803	COLOMBIE	480
484	VENEZUELA	37.125	55	27.152	59	6.299	28		3.075	48	12.954	VENEZUELA	484
488	GUYANA	7.961	100	1.636	402	253	NS		643	248	650	GUYANA	488
492	SURINAM	5.330	146	6.856	215	924	144		1.409	684	15	SURINAM	492
496	FRENCH GUIANA	17.074	192	15.448	210	4.530	111		4.39	558	4.510	GUYAN FRANCAISE	496
504	PERU	30.941	169	28.568	175	4.931	261		10.807	NS	7.743	PERU	504
508	BRESIL	245.919	137	204.784	149	68.624	120		52.102	120	40.647	BRESIL	508
512	CHILE	57.614	99	46.636	96	13.883	66		8.375	77	16.615	CHILE	512
516	BOLIVIE	13.121	196	4.441	96	4.441	96		1.214	53	34	BOLIVIE	516
524	PAPOUASIE	6.185	107	4.575	85	2.527	88		1.39	81	210	PAPOUASIE	524
528	URUGUAY	13.735	89	12.119	93	5.198	106		1.959	66	3.282	URUGUAY	528
529	ARGENTINE	154.430	163	129.276	169	36.805	152		16.937	119	47.071	ARGENTINE	529
529	FALKLAND ISL., DEP.	8	3									ILES FALKLAND, DEP.	529
600	CYPRISE	30.250	134	1.834	226	323	136		100	141	440	CYPRISE	600
604	LIBANON	2.610	110	2.438	141	1.392	136		248	345	84	LIBANON	604
608	SYRIE	35.152	70	37.704	68	6.234	82		11.253	63	17.908	SYRIE	608
612	IRAQ	298.096	106	265.670	106	26.330	331		72.091	61	145.165	IRAQ	612
616	IRAN	664.678	98	506.764	102	142.657	99		92.758	87	109.935	IRAN	616
620	ISRAEL	94.671	148	63.533	137	22.204	134		15.020	121	4.711	ISRAEL	620
628	JORDAN	4.453	36	3.10	33	56	59		3	5	22	JORDANIE	628
632	SAUDI ARABIA	978.562	108	798.318	99	145.847	132		229.398	74	216.956	ARABIE SAOUDITE	632
636	KUWAIT	223.078	106	126.462	117	5.294	55		21.347	41	36.375	KUWAIT	636
640	BAHREIN	854	142	29.219	37	18	70		15.644	556	12.833	BAHREIN	640
644	CATAR	57.814	143	29.139	135	70	1		15.644	556	53	CATAR	644
647	UNITED ARAB EMIRAT	307.379	159	243.839	135	76.376	200		75.889	123	25.122	EMIRATS ARAB. UNIS	647
649	OMAN	8.051	39	7.025	57	6.280	NS		740	115		OMAN	649
652	NORTH YEMEN	231	106	149	78	8	36		27	100	108	YEMEN DU NORD	652
656	SOUTH YEMEN	261	16	144	39	140	57					YEMEN DU SUD	656
660	AFGHANISTAN	9.206	317	7.691	19	4.677	49		1.574	960	550	AFGHANISTAN	660
664	PAKISTAN	17.759	71	11.969	71	4.860	74		2.545	107	2.513	PAKISTAN	664
666	INDIE	148.698	111	89.957	127	25.969	114		18.524	149	15.628	INDE	666
667	BANGLADESH	6.230	78	6.448	88	783	51		1.258	160	2.918	BANGLADESH	667
669	MALDIVES	82	209	21	51						21	MALDIVES	669
672	SRI LANKA	20.841	136	7.930	127	1.903	105		1.956	342	1.688	SRI LANKA	672
675	NEPAL	749	130	683	127	307	176		221	228	19	NEPAL	675
676	BHOUTAN											BHOUTAN	676
677	BIHRMANIE	3.585	136	2.233	147	1.360	186		69	34	15	BIHRMANIE	677
680	THAILAND	49.043	83	41.556	77	13.947	72		5.083	1	4.116	THAILAND	680
684	LAOS											LAOS	684
688	VIENTNAM	1.023	57	935	53	226	238		561	138	64	VIENTNAM	688
690	CAMBODGE	8	42	1	50				1	50		CAMBODGE	690
700	INDONESIE	60.769	160	55.326	168	20.980	212		9.154	154	11.444	INDONESIE	700
701	MALAYSIA	121.004	127	82.472	111	26.833	120		20.414	105	15.101	MALAYSIA	701
703	BRUNEI	75	104	2	29	5	50				16	BRUNEI	703
706	SINGAPOUR	45.277	111	33.295	108	13.763	101		8.895	124	3.299	SINGAPOUR	706
708	PHILIPPINES	40.633	161	31.510	150	18.901	160		4.712	106	841	PHILIPPINES	708
716	MONGOLIE	1.062	478	474	439	65	167		84	454	15	MONGOLIE	716
720	CHINE	59.651	91	45.735	89	18.136	114		11.319	75	9.558	CHINE	720
724	NORTH KOREA	2.733	43	2.36	39	1.811	41		340	68	1104	NORTH KOREA	724
728	SOUTH KOREA	88.978	117	61.650	116	24.294	101		11.887	158	12.210	SOUTH KOREA	728
732	JAPON	672.571	133	496.620	133	216.566	142		100.167	108	52.533	JAPON	732
736	TAIWAN	85.514	129	65.218	118	35.934	115		8.761	139	8.364	TAI-WAN	736
740	HONG KONG	148.675	91	86.313	90	49.944	76		9.926	147	7.321	HONGKONG	740
743	MACAO	10.056	93	8.319	104	2.606	77		3.606	126	1.004	MACAO	743
800	AUSTRALIE	173.656	101	141.746	128	41.469	104		33.632	114	48.564	AUSTRALIE	800
801	PAPOUASIE N-GUINEE	13.373	617	9.822	NS	9.195	NS		6	2	15	PAPOUASIE N-GUINEE	801
802	OCEANIE AUSTRAL.	813	NS	200	NS							OCEANIE AUSTRAL.	802
803	NAURU											NAURU	803
804	NOUVELLE-ZELANDE	78.723	107	41.714	135	6.869	87		14.297	108	9.553	NOUVELLE-ZELANDE	804
808	OCEANIE AMERICAINE	36	20	33	18	33						OCEANIE AMERICAINE	808
809	NOUV. CALEDONIE, CEP	18.159	142	18.133	152				18.105	192	28	NOUV. CALEDONIE, CEP	809

TAB. 6

COMMERCE DE LA CE
par pays d'origine et de destination

import

MAY-MAI 1977		Nederland		Belg.-Lux		United Kingdom		Ireland		Danmark			
Code	Origin	1 000 UCE	Indices 77/76	1 000 EUA	Indices 77/76	1 000 UCE	Indices 77/76	1 000 EUA	Indices 77/76	1 000 UCE	Indices 77/76	Origine	Code
400	U.S. OF AMERICA	306.953	138	196.593	122	521.154	117	25.928	91	55.783	152	ETATS-UNIS	400
404	CANADA	18.905	98	10.573	79	182.323	126	3.655	91	6.136	130	CANADA	404
406	GREENLAND	1	100							1.582	188	GREENLAND	406
408	ST. PIERRE, MIQUELON	18										ST. PIERRE, MIQUELON	408
412	MEXICO	2.697	109	2.274	44	3.618	164	16	47	1.108	73	MEXIQUE	412
413	BERMUDES	10	4			23	13					BERMUDES	413
416	GUATEMALA	5.931	259	2.171	220	489	54			1.642	265	GUATEMALA	416
421	BELIZE	150	682			2.501	298					BELIZE	421
424	HONDURAS	789	291		784	706	NS			458	234	HONDURAS	424
428	EL SALVADOR	7.448	172	2.154	NS	1.388	637			1.448	268	EL SALVADOR	428
432	NICARAGUA	2.114	156	3.809	182	141	30			268	53	NICARAGUA	432
436	COSTA RICA	2.874	344	1.101	291	297	323	23	NS	373	93	COSTA RICA	436
444	PANAMA	511	108	1.173	105	240	8			269	108	PANAMA	444
444	PANAMA CANAL ZONE											CANAL PANAMA	444
448	CUBA	2.339	597			1.069	171			7	54	CUBA	448
452	HAITI	255	209	1.710	243	91	73			183	407	HAITI	452
453	BAHAMAS	15	3	857	30	478	8	2.249	803	29	1	BAHAMAS	453
454	TURKS, CAICOS ISL.	54				6	4			1	1	TURKS, CAICOS ISL.	454
454	DOMINICAN REPUBLIC			5.093	177		NS					REP. DOMINICAINE	456
457	VIRGIN ISLANDS US											ILES VIERGES O.USA	457
458	GUADLOUPE			12	52							GUADLOUPE	458
462	MARTINIQUE			6	600						13	MARTINIQUE	462
463	CAYMAN ISLANDS					17	425					CAYMAN ISLANDS	463
464	BARBADOS	268	865	3	5	17.271	297			12	63	BARBADOS	464
469	WEST INDIES	27	540	6		5.536	NS	1.153	101	10	143	WEST INDIES	469
471	TRINIDAD, TOBAGO	13	NS	34	425	3.409	75			4	400	TRINIDAD ET TOBAGO	471
472	GRENADA	7.353	NS	43	1	6.163	44		100	5	167	GRENADA	472
476	ANTILLES NEERLAND.			18	100	619	75					ANTILLES NEERLAND.	476
480	COLOMBIE	472	5	3.342	317	3.925	78			12	66	COLOMBIE	480
484	VENEZUELA	9.613	NS	2.573	94	6.815	124			10	91	VENEZUELA	484
488	GUYANA	2.247	362	79	293	9.316	51			647	22	GUYANA	488
492	SURINAM	11	183	210	NS	6.315	84			10	NS	SURINAM	492
496	FRENCH GUIANA	4.149	284			2.468	77			6	55	FRENCH GUIANA	496
500	EQUATEUR	1.437	250	578	140	574	79			223	171	EQUATEUR	500
504	PEROU	2.452	72	2.635	105	2.282	30			91	33	PEROU	504
508	BRESIL	31.466	163	11.945	102	31.542	98	1.410	63	12.183	112	BRESIL	508
512	CHILI	2.681	59	5.045	118	10.669	125			201	32	CHILI	512
516	BOLIVIA	429	NS	1.917	164	8.706	420					BOLIVIA	516
520	PARAGUAY	230	59	86	54	1.589	370					PARAGUAY	520
524	URUGUAY	813	46	867	169	1.575	71			41	151	URUGUAY	524
528	ARGENTINE	19.763	176	8.700	148	19.324	135	773	163	5.057	52	ARGENTINE	528
529	FALKLAND ISL., DEP.					8	5					ILES FALKLAND, DEP.	529
600	CYPRUS	849	303	122	210	28.066	134			281	98	CYPRUS	600
604	LIBANON	83	46	631	277	124	56			42	38	LIBANON	604
608	CYPRUS	151	NS	2.158	15	1.296	389			152	461	CYPRUS	608
612	IRAQ	4.310	112	13.774	90	23.509	79			8.916	NS	IRAQ	612
616	IRAN	117.473	117	43.937	175	134.109	84			2.571	66	IRAN	616
620	ISRAEL	10.772	139	10.820	179	29.513	183			2.293	77	ISRAEL	620
624	JORDANIE			194	441	4.3	331					JORDANIE	624
628	ARABIE SAOUDITE	106.703	130	99.414	110	178.794	191			1.450	25	ARABIE SAOUDITE	628
632	KOWEIT	50.587	185	12.855	131	91.794	102	1.810	51	3.012	35	KOWEIT	632
640	BAHREIN	23	383			28.678	NS					BAHREIN	640
644	QATAR	3	3	58	2	63.540	473					QATAR	644
647	EMIRATS ARAB. UNIS	57.899	87	8.553	204	1.025	110					EMIRATS ARAB. UNIS	647
649	OMAN	5	6			117	342					OMAN	649
652	YEMEN DU NORD					82	NS					YEMEN DU NORD	652
656	YEMEN DU SUD					11	NS					YEMEN DU SUD	656
660	AFGHANISTAN	474	400	15	229	1.389	164			16	NS	AFGHANISTAN	660
662	PAKISTAN	1.385	153	666	20	4.947	65			17	9	PAKISTAN	662
664	INDE	9.120	73	16.516	193	52.268	89			494	55	INDE	664
666	BANGLADESH	851	194	598	27	2.805	62			7	13	BANGLADESH	666
667	MALDIVES					61	61					MALDIVES	667
669	SRI LANKA	2.195	159	174	212	12.388	215			224	100	SRI LANKA	669
672	NEPAL	1	33	135	62	60	176			3	332	NEPAL	672
675	BHOUTAN											BHOUTAN	675
676	BIHMA	80	18	709	NS	493	113			859	125	BIHMA	676
680	THAILAND	14.109	75	4.301	69	4.738	122			87	71	THAILAND	680
684	LAOS											LAOS	684
690	VIENT-NAM	84	467			41	108			2	45	VIENT-NAM	690
696	CAMBODGE					7	41					CAMBODGE	696
700	INDONESIE	12.134	168	1.614	103	2.660	85			57	29	INDONESIE	700
704	MALAYSIA	14.033	104	6.093	158	36.583	189			807	93	MALAYSIA	704
708	BRUNEI					54						BRUNEI	708
706	SINGAPOUR	5.757	120	1.591	67	10.631	119			366	215	SINGAPOUR	706
710	PHILIPPINES	6.071	193	1.285	145	8.065	339			21	49	PHILIPPINES	710
714	MONGOLIE					8	62					MONGOLIE	714
716	CHINA	5.125	84	1.563	44	10.991	560			598	212	CHINA	716
724	NORTH KOREA			31	15	338	150					NORTH KOREA	724
728	SOUTH KOREA	10.043	98	3.266	59	24.557	127			675	217	SOUTH KOREA	728
732	JAPON	67.353	148	60.001	134	139.283	135			12.288	179	JAPON	732
736	TAIWAN	8.604	133	3.555	169	19.206	192			305	98	TAI-WAN	736
740	HONG KONG	10.923	82	8.199	186	57.657	95			905	107	HONG KONG	740
743	HONG KONG	936	132	158	58	1.134	47			612	179	HONG KONG	743
800	AUSTRALIE	4.436	50	13.245	160	30.593	51			375	68	AUSTRALIE	800
804	PAPUA NEW GUINEA	200	NS	343	613	2.664	163			887	NS	PAPUA NEW GUINEA	804
808	OCEANIE AUSTRAL.					810	NS					OCEANIE AUSTRAL.	808
812	NAURO					1	50					NAURO	812
816	NOUVELLE-ZELANDE	3.049	141	7.946	154	35.214	87			144	13	NOUVELLE-ZELANDE	816
820	OCEANIE AMERICAINE					1						OCEANIE AMERICAINE	820
824	NOUV. CALEDONIE, DEP.					26	3					NOUV. CALEDONIE, DEP.	824
828	HALLIS ET FUTUNA											HALLIS ET FUTUNA	828
832	OCEANIE BRITANN.	13				395	439			288		OCEANIE BRITANN.	832
836	OCEANIE NEO-ZELAND	3				189	344					OCEANIE NEO-ZELAND	836
840	FIDJI					945	184					FIDJI	840
844	NOUVELLES-HEBRIDES					6						NOUVELLES-HEBRIDES	844
848	TONGA					69	50					TONGA	848
852	SAMOA OCCIDENTAL					5	100					SAMOA OCCIDENTAL	852
856	POLYNESIE FRANCAISE											POLYNESIE FRANCAISE	856
860	REGIONS POLAIRES			96	633	78	NS					REGIONS POLAIRES	860
950	STOPS, PROVISIONS	284	NS	1.147	59	35.603	42			32	38	AVITAILLEM. SOUTAGE	950
954	UNSPECIFIED									5.662	314	NS. SPECIFIES	954
977	SECRET											SECRET	977

export

MAY-MAI 1977		EUR-9		EUR-6		Deutschland		France		Italia		Destination	Code
Code	Destination	1 000 EUA	Indices 77/76	1 000 UCE	Indices 77/76	1 000 EUA	Indices 77/76	1 000 UCE	Indices 77/76	1 000 EUA	Indices 77/76		
	GRAND TOTAL	27.855.828	114	22.379.552	112	8.538.834	113	4.653.952	107	3.411.214	118	MONDE	
	INTRA-EC (EUR-9)	14.095.600	110		119	3.895.772	112	2.304.772	103	1.571.633	110	INTRA-CE (EUR-9)	
	EXTRA-EC (EUR-9)	13.760.228	119		116	4.653.202	115	2.349.180	110	1.839.581	128	EXTRA-CE (EUR-9)	
	CLASS 1	7.297.143	119	5.418.955	118	2.714.589	117	1.007.005	114	854.157	121	CLASS 1	
	EFTA	3.247.471	116	2.455.291	113	1.345.867	109	443.431	114	306.141	125	AEL	
	OTH. WEST EUROPE	1.315.832	127	1.093.983	121	467.369	113	234.084	123	239.999	128	AUT. EUR. CCCID.	
	USA AND CANADA	1.949.696	124	1.387.411	129	635.313	142	254.892	112	241.498	115	USA ET CANADA	
	OTHERS CLASS 1	784.234	111	482.264	108	261.840	117	74.602	97	66.559	100	AUT. CLASS 1	
	CLASS 2	5.035.342	123	3.824.044	121	1.389.920	119	1.102.169	115	754.780	138	CLASSE 2	
	ACP	1.066.185	139	771.760	140	181.284	121	363.801	154	102.542	169	ACP	
	DOM	77.427	119	66.403	121	2.842	127	58.746	122	2.026	58	DOM	
	TOM	77.224	163	31.210	113	2.841	153	19.887	116	5.374	193	TOM	
	OTHERS CLASS 2	3.817.446	119	2.948.671	116	1.200.953	119	659.735	100	646.458	134	AUT. CLASSE 2	
	CLASS 3	1.251.725	102	1.373.417	98	524.777	99	229.935	84	183.139	111	CLASSE 3	
	EASTERN EUROPE	1.125.520	109	986.817	104	986.817	104	229.935	84	179.429	121	EUROPE ORIENTALE	
	OTHERS CLASS 3	97.205	97	86.600	99	59.888	71	14.603	42	7.710	56	AUT. CLASSE 3	
	MISCELLANEOUS	174.028	124	149.425	115	22.924	147		67	47.468	128	DIVERS NCN CLASSE	
	EUROPE	19.813.605	112	16.449.806	110	6.171.957	110	3.207.615	105	2.293.202	115	EUROPE	
	AFRICA	2.152.765	123	1.728.827	124	465.216	111	207.023	131	327.159	140	AFRIQUE	
	AMERICA	2.827.424	120	2.031.932	120	934.416	134	391.323	99	368.353	117	AMERIQUE	
	ASIA	2.568.242	117	1.856.919	114	862.999	115	321.219	99	352.554	129	ASIE	
	OCEANIA	315.744	131	162.622	130	86.330	151	29.701	117	22.441	110	OCEANIE	
001	FRANCE	2.790.960	106	2.436.388	104	1.089.053	104			487.517	108	FRANCE	001
002	BELGIUM-LUXEMBURG	1.984.505	107	1.705.043	105	685.892	110	442.773	99	117.696	105	BELGIQUE-LUXBG.	002
003	NETHERLANDS	2.045.183	119	1.697.079	114	873.882	123	235.394	90	136.626	114	PAYS-BAS	003
004	F.R. OF GERMANY	3.476.291	111	3.030.267	110			795.180	108	631.715	111	R.F. D'ALLEMAGNE	004
005	ITALY	1.544.068	108	1.359.428	106	619.010	107	473.202	105			ITALIE	005
006	UNITED KINGDOM	1.525.580	109	1.277.342	108	402.826	119	290.407	103	166.276	122	ROYAUME-UNI	006
007	IRELAND	289.765	125	80.538	135	23.421	120	26.063	141	7.656	111	IRLANDE	007
008	DENMARK	439.248	115	327.630	109	190.548	113	37.753	118	23.748	94	DANEMARK	008
024	ICELAND	22.395	162	12.388	179	4.509	160	1.211	218	62	162	ISLANDE	024
025	FAROE ISLANDS	8.250	150	459	150			407		35	85	ILES FEROE	025
028	NORWAY	471.780	137	339.254	136	143.138	112	124.012	178	20.260	186	NORVEGE	028
030	SWEDEN	711.195	103	446.988	101	259.490	100	52.633	93	30.327	97	SUEDE	030
032	FINLAND	199.337	111	136.659	107	88.646	112	13.996	96	11.212	104	FINLANDE	032
036	SWITZERLAND	1.024.531	117	786.964	107	378.269	109	180.737	100	138.128	131	SUISSE	036
038	AUSTRIA	660.313	123	614.414	122	436.842	123	40.461	117	85.726	128	AUTRICHE	038
040	PORTUGAL	15.730	109	116.594	102	43.173	102	30.381	89	19.799	105	PORTUGAL	040
042	SPAIN	475.362	112	406.839	110	144.575	106	128.242	114	65.822	109	ESPAGNE	042
043	ANDORRA	11.243	138	10.829	138	662	129	9.753	141	238	172	ANDORRE	043
044	GIBRALTAR	3.691	71	1.999	63	145	90	143	143	145	145	GIBRALTAR	044
045	VATICAN CITY STATE	95	112	95	112							CITE DU VATICAN	045
046	MALTA	30.017	159	19.658	163	4.769	169	2.465	206	8.420	148	MALTE	046
048	YUGOSLAVIA	316.661	158	277.472	153	155.497	152	32.976	156	64.534	150	YUGOSLAVIE	048
050	GREECE	262.562	128	210.875	115	87.471	97	37.205	126	54.398	131	GREECE	050
052	SOVIET UNION	207.454	120	165.195	111	74.184	93	21.725	123	41.740	124	TURQUIE	052
058	GERMAN DEM. REP.	542.259	116	489.218	108	193.024	100	136.159	107	92.676	108	UNION SOVIETIQUE	058
060	POLAND	218.829	92	185.392	90	96.545	95	33.706	67	29.452	104	REP. DEM. ALLEMANDE	060
062	CZECHOSLOVAKIA	93.185	100	83.867	101	52.124	100	9.194	66	10.765	106	REP. DEM. TCHOSLOVAQUIE	062
064	HUNGARY	121.126	133	109.093	133	65.666	125	11.260	99	15.894	119	HONGRIE	064
066	ROMANIA	177.777	123	81.481	117	112	92	18.716	82	15.577	78	ROUMANIE	066
068	BULGARIA	42.467	99	44.469	98	14.457	82	14.665	189	15.577	78	BULGARIE	068
070	ALBANIA	2.606	104	2.357	96	1.119	186	4.449	225	4.495	48	ALBANIE	070
207	CANARY ISLANDS	20.505	113	13.755	105	4.895	91	2.960	139	2.746	114	ILES CANARIES	207
204	MAROCCO	126.344	110	114.555	109	16.661	93	75.683	126	11.275	82	MAROC	204
205	CEUTA AND MELILLA	662	126	662	126							CEUTA ET MELILLA	205
208	ALGERIA	286.532	149	273.625	145	77.219	159	11.505	127	47.015	158	ALGERIE	208
212	TUNISIA	90.042	125	86.253	125	20.292	157	44.867	112	14.791	181	TUNISIE	212
216	LIBYA	209.357	121	180.634	117	36.303	119	19.773	107	200.442	131	LIBYE	216
220	EGYPT	131.743	89	111.722	98	41.216	84	29.412	102	18.656	125	EGYPTE	220
224	SUDAN	44.609	108	32.628	108	5.194	45	17.372	85	5.421	142	SOUDEAN	224
228	MAURITANIA	17.844	117	13.393	148	2.683	224	8.800	128	1.524	335	MAURITANIE	228
232	MALI	1.267	112	6.813	112	916	280	5.568	105	151	160	MALI	232
236	UPPER VOLTA	6.522	115	6.430	116	262	71	5.675	117	137	113	HAUTE-VOLTA	236
240	NIGER	8.103	134	7.616	129	713	201	6.230	148	99	416	NIGER	240
244	CHAD	4.465	129	4.241	134	39	790	3.215	102	143	143	TCHAD	244
247	REP. OF CAPE VERDE	534	209	419	239	34	110	331	NS	33	33	REP. DU CAP-VERT	247
248	SENEGAL	32.276	102	31.197	109	4.668	296	20.341	96	4.103	175	SENEGAL	248
252	GAMBIA	2.450	118	1.427	231	955	682	267	161	35	250	GAMBIE	252
257	GUINEA BISSAU	1.301	172	1.251	179	44	142	1.116	NS	70	50	GUINEE BISSAU	257
260	GUINEA	91.000	151	4.609	97	1.261	126	3.576	155	504	54	GUINEE	260
264	SIERRA LEONE	4.156	69	1.944	57	575	148	580	126	329	235	SIERRA LEONE	264
268	LIBERIA	90.762	165	82.368	157	6.319	24	65.246	279	6.705	598	LIBERIA	268
272	IVORY COAST	69.253	116	64.399	114	6.984	153	45.814	124	4.725	153	COTE-D'IVOIRE	272
276	GHANA	26.354	117	16.877	133	11.415	182	1.587	111	954	78	GHANA	276
280	TOGO	11.643	92	10.062	102	1.013	96	6.713	111	610	103	TOGO	280
284	RENT. (DAHOMEY)	8.716	126	6.584	110	1.685	156	4.122	100	284	284	BENIN (DAHOMEY)	284
288	NIGERIA	398.206	170	239.643	183	86.251	166	62.238	224	45.984	245	NIGERIA	288
302	CAMEROON	36.473	141	33.443	136	3.892	138	22.167	128	3.129	168	CAMEROUN	302
306	CENT. AFRICAN REP.	3.124	131	3.026	130	234	87	2.681	168	41	14	REP. CENTRAFRICAINE	306
310	EQUATORIAL GUINEA	255	182	226	179	8	15	102	102	152	461	GUINEE EQUATORIALE	310
314	SAO TOME, PRINCIPE	676	193	463	135			151	139	124	107	SAO TOME, PRINCIPE	314
318	GABON	47.751											

TAB. 6

COMMERCE DE LA CE
par pays d'origine et de destination

export

MAY-MAI 1977		Nederland		Belg.-Lux.		United Kingdom		Ireland		Danmark		Destination	Code
Code	Destination	1 000 UCE	Indices 77/ 76	1 000 EUA	Indices 77/ 76	1 000 UCE	Indices 77/ 76	1 000 EUA	Indices 77/ 76	1 000 UCE	Indices 77/ 76	Destination	Code
	GRAND TOTAL	2.101.702	109	2.673.850	113	4.488.296	133	313.198	121	674.782	94	MCNDE	
	INTRA-EC (EUR-9)	2.207.633	105	1.944.045	112	1.643.122	132	236.992	127	301.771	85	INTRA-CE (EUR-9)	
	EXTRA-EC (EUR-9)	894.069	118	729.805	117	2.845.174	133	76.206	106	373.011	102	EXTRA-CE (EUR-9)	
	CLASS 1	462.879	125	380.281	120	1.566.599	129	40.472	90	271.117	102	CLASSE 1	
	EFTA	195.845	118	160.000	116	598.984	142	8.526	71	184.576	69	AELE	
	OTH. WEST. EUROPE	87.825	131	64.508	131	198.567	174	3.702	115	19.579	121	AUT. EUR. CC CID.	
	USA AND CANADA	132.995	138	122.719	129	489.557	113	22.237	58	50.395	113	USA ET CANADA	
	OTHERS CLASS 1	46.216	108	33.047	99	279.491	116	6.006	66	16.473	94	AUT. CLASSE 1	
	CLASS 2	304.810	112	272.365	118	1.101.163	135	29.188	122	80.547	105	CLASSE 2	
	ACP	75.980	124	47.745	111	268.511	131	7.829	238	18.280	238	ACP	
	DOM	1.668	96	1.141	117	2.402	232	423	14	8.635	98	DOM	
	TOM	7.962	108	1.146	32	35.039	301	1.128	NS	647	95	TOM	
	OTHERS CLASS 2	219.192	109	222.333	122	795.206	132	20.188	100	53.381	94	AUT. CLASSE 2	
	CLASS 3	65.523	119	60.043	103	154.606	148	2.756	234	20.546	84	CLASSE 3	
	EASTERN EUROPE	62.774	128	54.393	103	145.435	177	2.706	242	19.744	82	EUROPE ORIENTALE	
	OTHERS CLASS 3	2.749	45	5.650	105	9.171	42	50	82	1.202	147	AUT. CLASSE 3	
	MISCELLANEOUS	60.855	105	17.115	92	22.806	221	3.787	185	6	6	DIVERS NON CLASSE	
	EUROPE	2.554.075	107	2.222.953	112	2.586.108	139	251.927	124	525.764	91	EUROPE	
	AFRICA	116.199	109	116.255	113	387.863	113	11.325	123	26.705	193	AFRIQUE	
	AMERICA	186.327	128	151.513	128	692.895	122	31.656	128	70.941	113	AMERIQUE	
	ASIA	161.378	108	158.729	129	650.993	131	12.270	140	48.960	84	ASIE	
	OCEANIA	22.866	157	7.284	76	14.631	133	2.230	104	3.311	98	OCEANIE	
001	FRANCE	335.470	106	523.948	131	306.994	131	19.395	142	28.183	98	FRANCE	001
002	BELGIUM-LUXEMBOURG	458.682	104			254.856	125	13.285	104	11.321	57	BELGIUM-LUXBG.	002
003	NETHERLANDS			451.174	114	312.918	161	13.491	88	22.595	104	PAYS-BAS	003
004	F.R.G. OF GERMANY	991.284	111	608.984	112	310.620	121	31.006	140	104.658	112	R.F.D'ALLEMAGNE	004
005	ITALY	147.967	100	115.249	112	143.280	132	6.677	75	35.685	153	ITALIE	005
006	UNITED KINGDOM	219.378	93	197.463	165			151.906	133	96.332	57	ROYAUME-UNI	006
007	IRELAND	16.698	204	6.700	105	705.968	123			3.255	81	IRLANDE	007
008	DENMARK	38.154	73	37.427	163	109.386	136	2.232	190			DANEMARK	008
024	ICELAND	5.223	236	1.015	98	5.334	143	63	162	4.610	148	ISLANDE	024
025	FAROE ISLANDS	28	65	7	100	457	163			7.152	169	ILES FERDE	025
028	NORWAY	28.723	120	23.151	130	85.523	141	919	33	46.654	106	NORVEGE	028
030	SWEDEN	60.153	119	44.385	94	162.256	115	2.784	85	59.167	93	SUEDE	030
031	FINLAND	14.536	104	10.269	94	45.223	131	999	74	14.456	67	FINLANDE	031
036	SWITZERLAND	46.090	131	45.740	115	37.154	135	1.898	96	10.543	100	SUISSE	036
038	AUSTRIA	29.370	102	24.152	141	37.154	135	1.842	143	7.603	118	AUTRICHE	038
040	PORTUGAL	11.450	110	11.291	130	38.778	144	521	33	1.837	116	PORTUGAL	040
042	SPAIN	38.640	131	25.560	100	61.433	124	2.465	115	4.625	120	ESPAGNE	042
043	ANDORRA	124	118	52	39	1.366	112	11	50	3	88	ANDORRE	043
044	GIBRALTAR	1.441	66	5	17	1.407	80					GIBRALTAR	044
045	VATICAN CITY STATE			39	47	261	131					CITE DU VATICAN	045
046	MALTA	1.486	205	2.514	202	9.379	141	83	224	897	754	MALTE	046
048	YUGOSLAVIA	14.091	130	8.974	192	35.663	225	552	64	2.573	100	YUGOSLAVIE	048
050	GREECE	16.307	139	15.494	138	48.871	253	522	165	2.294	105	GREECE	050
052	TURKEY	15.745	133	11.811	186	40.748	199	66	93	1.813	55	TURQUIE	052
056	SOVIET UNION	15.274	142	18.247	97	65.728	228	353	101	1.054	140	UNION SOVIETIQUE	056
058	GERMAN DEM. REP.	10.452	118	7.635	229	11.101	139	1.036	NS	2.362	60	REP. DEM. ALLEMANDE	058
060	POLAND	13.007	161	12.682	70	28.223	123	737	128	4.477	48	POLOGNE	060
062	CZECHOSLOVAKIA	6.762	105	5.078	160	7.699	105	93	NS	1.526	50	TCHECOSLOVACQUE	062
064	HUNGARY	10.957	120	5.236	127	7.767	136	196	220	4.070	29	HONGRIE	064
066	ROMANIA	4.501	92	4.276	129	20.073	457	291	NS	86	86	ROUMANIE	066
068	BULGARIA	1.205	58	1.121	49	4.790	133			228	23	BULGARIE	068
070	ALBANIA	2.276	47	18	49	54	NS			195	488	ALBANIE	070
202	CANARY ISLANDS	2.112	88	1.042	134	5.267	122	898	328	585	139	ILES CANARIES	202
204	MAROCCO	3.950	127	7.046	82	10.817	123	288	93	684	125	MAROC	204
205	CEUTA AND MELILLA	8.285	66	1.763	84	763	435			142	142	CEUTA ET MELILLA	205
208	ALGERIA	11.425	390	21.461	203	9.391	83	676	279	2.840	430	ALGERIE	208
212	TUNISIA	2.882	89	3.421	100	2.996	103	300	NS	1.453	105	TUNISIE	212
216	LIBYA	7.622	93	16.494	162	25.530	192	704	18	1.489	99	LIBYE	216
220	EGYPT	7.249	66	5.189	260	18.764	150	196	60	1.311	56	EGYPT	220
224	SUDAN	996	61	3.458	68	10.161	83	61	63	1.759	222	SOUDEAN	224
228	MAURITANIA	28	12	346	200	102	5	6	5	33	NS	MAURITANIE	228
232	MALI	12	9	66	46	414	499	11		25	48	MALI	232
236	UPPER VOLTA	184	93	168	NS	61	122	31		31	31	HAUTE-VOLTA	236
240	NIGER	282	113	484	77	479	106	630		130	200	NIGER	240
244	CHAD	282	434	304	869	7	51	6		110	110	TCHAD	244
247	REP. OF CAPE VERDE	73	112	7	29	79	15	1		5	63	REP. DU CAP-VERT	247
248	SENEGAL	1.182	46	903	105	725	25			354	NS	SENEGAL	248
250	GAMBIA	109	52	61	69	954	66			271	46	GAMBIE	250
252	GUINEA BISSAU	63	NS	18	44	4	47	23	575	78	271	GUINEE BISSAU	252
257	GUINEA	157	61	318	69	413	265			667	78	GUINEE	257
264	SERRA LEONE	313	77	147	61	2.043	80	108	372	61	73	SIERRA LEONE	264
268	LIBERIA	3.398	385	700	223	1.851	77	130	220	6.413	NS	LIBERIA	268
272	IVORY COAST	4.944	49	1.932	132	4.431	143	215	NS	208	166	COTE-D'IVOIRE	272
276	GHANA	2.746	125	595	141	8.824	99	305	198	344	53	GHANA	276
284	TOGO	1.614	89	110	64	1.466	51			117	57	TOGO	284
288	BENIN (DAHOMEY)	340	55	229	533	2.079	241			53	118	BENIN (DAHOMEY)	288
292	NIGERIA	27.712	172	17.458	107	148.430	151	4.703	216	5.430	204	NIGERIA	292
302	CAMEROON	1.980	152	1.275	225	2.181	197	565		281	281	CAMEROON	302
306	CENT. AFRICAN REP.	19	43	10	36	82	191	70		14	63	REP. CENTRAFRICAINE	306
310	EQUATORIAL GUINEA	83	NS	65		213	NS			2	190	GUINEE EQUATORIALE	310
314	SAO TOME, PRINCIPE	83	NS	65		213	NS			2	190	SAO TOME, PRINCIPE	314
318	GABON	857	9	1.954	286	838	106			84	525	GABON	318
322	CONGO	363	83	263	92	243	86			15	58	CONGO	322
326	ZAIRE	12.415	690	10.504	118	3.174	131	91	NS	37	75	ZAIRE	326
330	RWANDA	51	38	72	57	86	239			27	42	RWANDA	330
334	BURUNDI	323	179	412	96	159	289			17	89	BURUNDI	334

TRADE OF THE EC
by countries of origin and destination

TAB. 6

export

MAY-MAI 1977		EUR-9		EUR-6		Deutschland		France		Italia		Destination	Code
Code	Destination	1 000 EUA	Indices 77/76	1 000 UCE	Indices 77/76	1 000 EUA	Indices 77/76	1 000 UCE	Indices 77/76	1 000 EUA	Indices 77/76		
400	U.S.OF AMERICA	1.675.514	124	1.214.655	129	550.538	139	215.055	112	212.981	117	ETATS-UNIS	400
404	CANADA	274.092	121	172.762	128	84.775	164	39.837	116	28.517	105	CANADA	404
406	GREENLAND	10.757	119	629	731	56	NS	427	NS	104	NS	GREENLAND	406
408	ST. PIERRE, MIQUELON	867	134	683	109	29	483	512	86	110	NS	ST. PIERRE, MIQUELON	408
412	MEXICO	71.297	86	53.392	84	22.367	82	14.354	79	10.248	148	MEXIQUE	412
413	BERMUDA	6.880	109	3.588	80	1.316	NS	1.511	120	504	475	BERMUDA	413
416	GUATEMALA	10.175	100	7.632	91	4.555	112	855	56	859	47	GUATEMALA	416
421	BELIZE	1.546	112	232	46	32	73	11	75	28	28	BELIZE	421
424	HONDURAS	2.293	120	232	101	89	119	202	120	220	89	HONDURAS	424
427	EL SALVADOR	6.737	114	4.822	97	2.548	82	3.17	79	471	61	EL SALVADOR	427
432	NICARAGUA	6.339	334	7.225	289	5.794	424	2.392	73	493	161	NICARAGUA	432
436	COSTA RICA	6.019	123	4.262	118	2.721	129	366	81	649	167	COSTA RICA	436
440	PANAMA	9.440	61	7.305	52	3.417	146	772	33	1.428	35	PANAMA	440
444	PANAMA CANAL ZONE	2.672	186	1.735	192	1.734	192	808	215	138	104	CANAL PANAMA	444
448	CUBA	26.862	92	22.379	112	10.329	128	7.724	142	1.200	26	CUBA	448
451	HAITI	2.272	108	1.348	102	1.228	105	552	113	103	51	HAITI	451
453	BAHAMAS	2.426	103	1.436	130	273	134	510	114	321	331	BAHAMAS	453
454	TURKS, CAICOS ISL.	212	NS	141	NS	3	3			131	NS	ILES TURKS, CAICOS	454
456	DOMINICAN REPUBLIC	6.504	114	5.047	116	2.108	106	1.238	229	975	102	REP. DOMINICAINE	456
457	VIRGIN ISLANDS US	1.322	103	1.186	96	556	146	112	146	124	124	ILES VIERGES D.USA	457
458	GUADELOUPE	27.762	122	21.186	107	1.018	107	18.771	143	477	86	GUADELOUPE	458
462	MARTINIQUE	15.479	125	19.249	128	1.020	212	16.512	130	531	86	MARTINIQUE	462
463	CAYMAN ISLANDS	372	146	38	54	15	68	4	15	230	100	ILES CAYMAN	463
464	JAMAICA	8.011	114	3.266	95	1.173	58	1.314	437	230	100	JAMAIQUE	464
469	BARBADOS	4.233	144	64	98	10	113	110	120	60	102	LA BARBADOE	469
470	WEST INDIES	5.137	112	4.28	107	171	170	87	74	204	555	INDES OCCIDENTALES	470
472	TRINIDAD, TOBAGO	17.165	133	3.523	218	825	171	2.668	204	905	555	TRINIDAD ET TOBAGO	472
473	GRENADA	901	322	56	70	15	56	3	14	18	NS	GRENADA	473
476	NETHPL. ANTILLES	34.671	313	10.816	118	1.105	68	1.467	166	1.533	167	ANTILLES NEERLAND.	476
480	COLOMBIA	28.567	111	23.759	111	12.970	126	4.236	100	4.214	95	COLOMBIE	480
484	VENEZUELA	21.524	204	179.783	204	98.717	98	14.121	105	53.337	193	VENEZUELA	484
488	GUYANA	7.401	144	1.465	90	935	236	4.021	86	24	14	GUYANA	488
492	SUPINAM	5.239	202	7.271	205	971	169	373	135	220	118	SUPINAM	492
496	FRENCH-GUTANA	5.041	138	4.932	137	86	226	4.574	137	58	44	GUYANE FRANCAISE	496
499	EQUATEUR	16.811	130	10.363	120	5.108	66	4.994	93	2.508	164	EQUATEUR	499
504	PEROU	18.741	74	15.214	71	6.347	62	4.021	93	2.508	164	PEROU	504
508	BRAZIL	157.572	82	132.453	79	66.961	85	23.027	102	22.443	95	BRESIL	508
512	CHILE	31.432	223	13.426	140	5.244	226	1.317	45	1.429	84	CHILE	512
516	BOLIVIA	7.518	151	5.657	142	3.969	177	308	28	792	280	BOLIVIE	516
520	PARAGUAY	4.901	258	3.638	217	2.678	300	8.208	212	208	43	PARAGUAY	520
524	URUGUAY	8.257	77	8.811	68	3.549	95	11.275	22	1.399	139	URUGUAY	524
528	ARGENTINA	77.693	75	55.582	58	24.248	82	11.075	22	15.250	49	ARGENTINE	528
529	FALKLAND ISL..DEP.	30	200	6	64							ILES FALKLAND..DEP.	529
600	CYPRUS	22.359	175	11.644	164	3.248	173	2.520	171	4.307	155	CHYPRE	600
604	LIBAN	50.723	153	41.797	141	9.717	314	11.406	312	14.423	872	LIBAN	604
608	SYRIA	77.075	100	68.734	101	22.937	97	19.402	104	17.666	95	SYRIE	608
612	IRAQ	131.846	73	109.433	76	52.702	82	27.442	72	13.842	55	IRAQ	612
616	IRAN	424.814	110	346.851	115	191.794	119	46.662	98	72.234	134	IRAN	616
624	ISRAEL	132.876	121	88.026	127	26.769	101	11.598	56	16.596	61	ISRAEL	624
628	JORDAN	17.741	84	20.182	84	10.966	60	4.021	66	4.188	121	JORDANIE	628
632	SAUDI ARABIA	400.664	167	310.644	165	134.748	153	40.806	166	78.551	199	ARABIE SAOUDITE	632
636	KUWAIT	93.282	119	60.807	102	23.559	112	8.338	50	18.310	126	KOWEIT	636
640	BAHRAIN	22.933	99	7.755	62	3.211	42	1.660	114	1.439	108	BAHREIN	640
644	QATAR	38.547	137	15.531	119	4.868	103	1.940	68	3.522	357	CATAR	644
649	UNITED ARAB EMIRAT	127.503	141	69.022	125	27.927	103	14.552	68	16.474	167	EMIRATS ARAB. UNIS	649
652	NORTH YEMEN	18.864	199	13.788	255	4.571	166	1.852	52	1.043	121	OMAN	649
656	SOUTH YEMEN	6.887	140	3.134	123	5.544	313	2.082	184	5.264	305	YEMEN DU NORD	652
660	AFGHANISTAN	5.484	135	7.925	129	5.483	903	1.660	52	471	34	YEMEN DU SUD	656
662	PAKISTAN	5.249	136	38.319	117	16.539	122	6.660	52	471	34	AFGHANISTAN	660
664	INDIA	84.130	114	68.188	139	35.759	187	7.864	57	9.530	26	PAKISTAN	662
666	BANGLADESH	19.954	286	16.173	474	1.365	124	12.914	NS	3.910	52	INDE	664
667	MALDIVES	17	6	12	5			12	15	159	91	BANGLADESH	666
669	SRI LANKA	10.747	104	2.442	29	1.096	151	335	7	693	254	MALDIVES	667
672	NEPAL	1.128	180	678	291	40	800	222	444	34		SRI LANKA	669
675	RHUTAN	06	520	520								NEPAL	672
676	BIHMA	5.595	153	2.599	118	1.865	131	189	62	286	84	RHUTAN	675
680	THAILAND	44.874	196	29.549	180	15.706	190	5.642	205	4.542	204	THAILANDE	680
684	LAOS	47	30	44	34	8	900	11	10	75		LAOS	684
690	VICTNAM	6.571	140	6.016	135	1.772	113	1.058	79	3.010	9	VICTNAM	690
696	CAMBODIA	17	34	12	44							CAMBODGE	696
700	INDONESIA	65.652	78	55.893	78	23.368	75	9.626	77	4.470	62	INDONESIE	700
701	MALAYSIA	40.913	103	20.376	96	10.670	85	3.126	80	3.008	142	MALAYSIA	701
703	BRUNEI	3.037	110	1.399	298	920	902	57	150	29	967	BRUNEI	703
706	SINGAPORE	69.447	127	39.791	117	18.261	116	6.757	114	5.567	131	SINGAPOUR	706
708	PHILIPPINES	32.536	103	18.373	73	7.064	74	6.530	61	1.769	65	PHILIPPINES	708
716	MONGOLIA	174	131	167	133	94	85			73	NS	MONGOLIE	716
720	CHINA	56.766	43	51.418	43	40.225	59	4.524	17	3.166	19	CHINE	720
724	NORTH KOREA	6.650	200	6.620	204	3.468	275	1.297	97	1.261	50	COREE DU NORD	724
728	SOUTH KOREA	36.242	79	30.262	82	15.343	106	7.073	50	1.263	76	COREE DU SUD	728
732	JAPAN	273.027	129	192.509	128	101.661	147	33.715	112	27.565	111	JAPON	732
736	TAIWAN	42.767	113	33.641	107	5.850	105	7.077	286	4.453	143	TAI-WAN	736
740	HONG KONG	98.938	122	59.218	110	19.873	106	11.792	116	10.797	140	HONGKONG	740
743	MACAO	136	45	38	112	37	137			1		MACAO	743
800	AUSTRALIA	230.060	135	125.125	134	65.360	153	12.801	103	18.535	105	ALSTRALIE	800
801	PAPUA NEW GUINEA	1.583	124	174	174	565	217	28	33	22	96	PAPOUASIE-N-GUINEE	801
802	AUSTRALIAN OCEANIA	172	161	46	144	33	150	4	400	5	129	OCEANIE AUSTRAL	

import

value in Mio EUA

Period Période	EUR-9	Deutsch- land	France	Italia ¹⁾	Nederland	Belg.-Lux.	United Kingdom	Ireland	Danmark	
0,1: FOOD, BEVERAGES AND TOBACCO										
intra (EUR-9)										
1975	III	4 353,1	1 156,1	610,2	718,9	397,1	470,4	890,7	54,3	55,3
	IV	4 820,9	1 185,8	641,7	982,7	471,3	557,7	855,2	57,9	68,5
1976	I	4 525,5	1 256,5	562,2	810,6	436,4	543,1	778,4	69,9	68,4
	II	5 174,4	1 682,3	646,5	741,4	520,6	610,4	813,7	74,5	85,0
	III	4 994,4	1 518,6	698,3	851,8	451,2	581,6	735,6	58,6	98,8
	IV	5 594,0	1 499,0	778,7	955,6	614,9	752,6	839,3	61,3	92,6
1977	I	5 207,7	1 506,9	740,8	807,0	453,1	636,8	875,4	103,9	83,9
	II		1 714,4	828,4		615,5	728,5	1 026,0	107,9	108,9
1976	M	1 728,3	506,6	183,5	319,8	171,9	199,2	294,9	27,2	25,3
	A	1 697,4	563,4	210,8	255,7	174,3	188,8	251,6	26,0	26,7
	M	1 742,5	572,4	217,8	259,6	172,5	184,8	279,1	26,8	29,6
	J	1 713,4	547,0	215,7	233,0	172,6	206,5	289,1	21,9	27,8
	J	1 586,4	498,2	197,8	269,0	156,7	177,9	242,1	20,2	24,5
	A	1 573,1	534,5	205,9	261,8	138,1	163,4	223,4	18,6	27,2
	S	1 768,6	485,8	273,7	317,1	155,6	187,9	281,6	20,8	46,1
	O	1 837,4	500,8	264,9	307,4	189,1	212,6	308,4	22,5	31,6
	N	1 834,6	492,9	260,8	312,6	194,8	219,9	299,8	22,6	31,1
	D	1 817,8	504,4	243,6	335,9	226,0	227,0	233,8	17,7	29,5
1977	J	1 614,9	445,1	243,7	285,4	119,2	192,8	264,8	38,6	25,4
	F	1 554,6	472,3	231,7	204,5	155,6	175,5	261,8	27,1	26,1
	M	2 006,7	589,5	265,4	316,9	178,3	237,0	349,1	38,2	32,4
	A	1 836,4	508,2	246,0	290,6	211,4	213,0	305,9	32,0	29,3
	M	2 054,9	591,5	283,4	306,4	187,4	228,0	376,9	40,1	41,3
	J		615,9	298,9		217,4	244,1	336,7	35,8	36,8
	J		509,8	265,2				347,1	40,4	
extra (EUR-9)										
1975	III	3 886,2	824,8	576,7	616,1	497,7	197,8	1 019,2	37,8	116,1
	IV	4 895,0	1 076,7	766,6	666,2	657,6	272,0	1 257,3	41,3	157,4
1976	I	4 523,1	1 056,4	869,3	540,6	578,2	240,3	1 057,5	41,4	139,4
	II	4 925,8	1 051,0	889,1	650,8	595,3	257,7	1 257,3	49,1	175,5
	III	5 148,4	1 175,5	809,0	688,1	743,6	321,6	1 184,7	49,0	176,9
	IV	6 540,4	1 652,0	1 147,2	805,0	903,3	381,4	1 353,5	58,8	239,2
1977	I	6 081,5	1 456,8	1 144,0	672,1	840,8	366,8	1 313,8	39,4	247,9
	II		1 470,9	1 158,5		881,7	386,5	1 342,8	40,2	255,7
1976	M	1 737,0	387,3	344,6	251,1	214,6	79,3	391,1	15,5	53,4
	A	1 597,7	337,4	310,7	239,0	197,0	77,6	373,0	12,9	50,2
	M	1 598,4	325,7	290,4	217,5	196,1	75,3	416,0	17,4	60,0
	J	1 700,0	388,0	287,0	195,1	202,2	88,7	458,7	18,2	62,2
	J	1 632,9	378,5	226,6	207,3	246,2	75,1	428,5	20,7	50,0
	A	1 597,8	419,5	244,1	186,2	207,7	100,6	370,6	10,2	58,7
	S	1 845,4	377,7	274,4	290,0	290,3	128,4	398,5	17,8	68,1
	O	1 868,8	459,6	298,2	245,9	255,0	122,6	399,3	14,9	73,2
	N	2 236,5	576,2	369,2	281,5	295,3	133,0	467,6	23,1	90,6
	D	2 349,4	622,9	395,2	277,6	353,3	122,4	485,2	19,8	72,9
1977	J	1 890,7	449,2	329,1	216,6	267,7	118,6	412,3	14,0	83,2
	F	1 817,7	459,2	370,4	154,3	257,3	112,8	374,3	14,5	75,0
	M	2 372,0	548,4	444,5	300,8	315,9	133,8	528,0	10,6	90,1
	A	2 062,1	502,0	382,3	241,0	311,8	131,6	411,7	16,3	65,3
	M	2 038,7	423,4	364,0	286,4	263,4	123,7	485,3	9,6	83,0
	J		545,7	412,1		306,7	127,5	448,7	14,8	105,2
	J		455,8	315,3				461,8	11,2	

¹⁾ The monthly figures do not include confidential data.

TAB. 7

ÉVOLUTION DU COMMERCE DE LA CE
par classes de produits

export

valeurs en Mio UCE

Period Période		EUR-9	Deutsch- land	France	Italia 1)	Nederland	Belg.-Lux.	United Kingdom	Ireland	Danmark
0,1 PRODUITS ALIMENTAIRES, BOISSONS ET TABACS										
intra (EUR-9)										
1975	III	4 481,4	548,9	976,5	453,4	1 176,7	425,8	229,5	307,6	363,0
	IV	5 120,4	592,2	1 038,3	447,3	1 346,8	556,6	359,7	312,8	466,7
1976	I	4 858,0	620,0	1 208,3	288,9	1 377,2	497,0	271,6	184,1	410,9
	II	5 284,2	534,9	1 431,4	399,6	1 420,3	555,2	267,6	263,2	411,9
	III	5 152,4	642,8	1 034,1	501,4	1 469,4	550,9	260,0	265,6	428,3
	IV	5 823,6	726,3	1 171,1	463,3	1 694,5	678,9	353,0	299,2	437,3
1977	I	5 316,5	728,6	1 226,4	310,3	1 468,2	622,4	301,7	241,5	417,5
	II		783,6	1 319,7		1 606,2	671,9	334,2	286,9	419,9
1976	M	1 830,9	208,4	489,8	110,0	508,4	188,4	110,3	68,5	147,0
	A	1 755,8	180,4	504,1	102,6	457,7	191,4	90,7	96,5	132,5
	M	1 744,9	177,3	486,3	142,3	471,2	170,3	84,5	80,2	132,8
	J	1 731,0	177,4	435,3	150,5	461,9	190,0	92,9	83,7	139,4
	J	1 568,0	214,6	331,4	149,4	425,6	155,4	82,7	75,4	133,5
	A	1 598,8	185,7	318,9	148,2	477,2	179,3	80,3	73,5	135,6
	S	1 939,5	242,9	401,9	198,7	516,9	212,1	99,2	114,7	153,0
	O	1 963,3	245,8	398,2	179,9	523,1	230,0	99,6	130,8	155,9
	N	1 896,9	237,1	382,6	138,2	551,6	212,6	120,9	97,0	157,0
	D	1 857,5	244,5	395,2	145,2	525,5	230,2	125,7	65,6	125,6
1977	J	1 640,3	212,4	347,8	108,7	480,7	191,7	91,1	75,3	132,6
	F	1 685,1	235,5	427,0	82,2	450,8	186,9	96,6	84,0	122,1
	M	1 984,0	280,6	451,7	119,3	536,8	242,5	114,1	78,5	160,5
	A	1 877,1	260,1	442,9	112,2	534,3	230,8	86,0	82,4	128,5
	M	1 952,9	261,3	408,6	182,9	528,8	208,7	129,6	91,9	141,0
	J		262,5	468,0		544,1	230,3	119,0	109,5	148,1
	J		245,8	374,1				103,6	116,2	
extra (EUR-9)										
1975	III	1 909,7	188,3	556,7	183,4	256,8	71,9	414,8	34,2	203,6
	IV	2 211,3	236,8	598,1	257,6	339,6	70,9	418,1	53,4	236,7
1976	I	2 153,2	249,0	673,0	168,0	335,9	99,7	392,7	37,8	197,1
	II	2 339,9	276,4	798,2	178,5	314,2	102,6	350,3	65,6	254,0
	III	2 240,4	280,8	672,0	211,9	312,2	91,7	385,0	67,9	218,9
	IV	2 476,9	303,2	610,0	239,2	493,4	73,0	442,1	62,7	253,3
1977	I	2 351,4	357,8	567,4	174,4	411,9	104,9	432,1	49,3	253,6
	II		365,2	659,5		439,9	117,7	415,4	60,5	265,7
1976	M	844,2	95,0	268,8	66,1	135,1	37,6	153,2	13,5	74,8
	A	777,5	94,8	269,8	60,8	105,5	29,5	122,4	14,6	80,2
	M	739,6	94,1	250,1	58,0	100,4	26,5	103,9	26,7	79,9
	J	823,9	87,3	275,3	62,6	108,1	40,7	126,9	22,0	101,1
	J	737,5	97,7	237,5	64,7	103,2	28,0	117,1	22,3	67,0
	A	710,5	89,1	193,1	62,6	99,4	38,0	124,7	26,0	77,7
	S	741,2	93,9	186,1	85,3	109,8	20,2	144,6	19,2	82,1
	O	739,2	93,9	169,3	83,4	129,6	21,0	140,7	19,4	81,8
	N	785,7	93,7	175,9	74,1	153,7	19,5	153,4	23,5	91,8
	D	833,2	115,9	191,9	81,7	165,0	28,2	144,4	19,4	86,7
1977	J	695,6	105,5	160,3	61,8	124,9	28,0	135,0	12,0	68,1
	F	743,1	112,2	175,3	47,6	121,2	44,9	140,8	15,7	85,4
	M	918,6	140,1	231,8	65,0	165,9	31,6	156,5	25,1	102,7
	A	788,5	111,3	204,9	71,9	140,0	39,2	124,3	20,0	76,9
	M	849,5	121,9	214,8	83,1	141,0	31,9	142,2	23,6	90,9
	J		132,1	239,6		155,2	46,4	149,2	19,8	99,4
	J		119,2	222,1				146,5	22,5	

1) Les chiffres mensuels ne comprennent pas les données confidentielles.

import

value in Mio EUA

Period Période	EUR-9	Deutsch- land	France	Italia 1)	Nederland	Belg.-Lux.	United Kingdom	Ireland	Danmark	
3: FUEL PRODUCTS										
intra (EUR-9)										
1975	III	2 013,8	799,2	225,8	109,0	130,6	348,5	204,6	45,9	150,1
	IV	2 373,8	866,4	294,9	163,0	155,1	391,4	305,5	60,4	137,2
1976	I	2 370,7	953,9	301,6	110,1	135,1	347,4	291,7	69,2	161,6
	II	2 661,7	942,0	376,1	134,0	155,4	557,4	255,2	86,3	155,3
	III	2 641,8	1 064,4	423,2	147,0	171,2	312,7	253,2	77,7	192,4
	IV	2 932,9	1 102,2	405,5	175,7	208,7	500,7	272,8	89,0	178,3
1977	I	2 972,0	1 068,8	448,5	160,5	167,3	380,0	438,7	95,3	212,9
	II		1 193,9	443,4		256,4	482,6	387,0	90,7	189,9
1976	M	814,4	315,8	113,3	34,2	37,8	122,2	109,5	26,0	55,7
	A	773,4	294,9	124,0	40,8	45,1	118,6	77,0	21,9	51,8
	M	794,1	327,8	112,3	35,5	40,9	97,9	97,4	26,1	56,3
	J	840,1	319,4	137,9	56,9	69,2	87,1	85,0	37,0	47,7
	J	831,4	328,2	163,2	42,8	41,8	79,2	93,9	29,5	52,8
	A	874,7	387,6	117,4	55,6	56,0	87,8	86,9	22,7	60,6
	S	889,7	348,7	141,2	55,3	73,1	95,2	75,2	22,5	78,4
	O	849,2	307,0	130,0	55,8	79,0	120,7	77,5	23,2	56,0
	N	860,2	320,4	137,4	43,8	55,1	118,4	101,3	30,5	53,4
	D	1 036,4	428,1	136,8	76,1	74,3	120,7	100,9	28,6	70,9
1977	J	990,7	381,1	139,4	49,8	60,5	112,1	148,6	31,4	67,7
	F	906,6	312,4	142,4	55,4	60,1	104,4	152,7	27,6	51,6
	M	1 011,5	375,3	166,7	55,2	46,7	114,9	128,0	36,2	88,4
	A	1 015,3	417,4	144,8	54,7	54,0	126,3	114,6	27,8	75,8
	M	1 000,3	360,5	141,1	47,7	94,8	108,3	156,7	31,9	59,3
	J		416,6	157,5		107,9	109,8	118,9	30,9	65,4
	J		417,9	154,6				120,1	27,9	
extra (EUR-9)										
1975	III	9 702,0	1 886,1	2 100,0	1 984,3	1 160,2	618,6	1 622,8	60,7	269,3
	IV	10 964,9	2 217,1	2 424,6	2 389,9	1 205,9	637,4	1 731,0	54,8	304,2
1976	I	11 168,4	2 153,9	2 764,1	1 994,5	1 374,2	478,3	2 086,6	56,7	260,0
	II	12 103,3	2 373,3	2 653,7	2 427,6	1 634,5	710,9	2 001,4	38,1	263,9
	III	12 453,5	2 678,3	2 786,8	2 364,7	1 499,0	824,7	1 876,1	38,5	285,5
	IV	13 339,7	2 901,7	3 143,6	2 570,7	1 697,9	735,8	1 914,3	46,6	329,1
1977	I	12 917,0	2 532,6	2 988,3	2 409,4	2 075,8	828,6	1 733,5	65,2	283,6
	II		2 471,2	2 632,9		1 470,5	796,4	1 705,1	58,4	301,8
1976	M	3 833,2	761,6	936,0	754,2	473,5	99,2	693,9	16,9	97,8
	A	4 136,3	807,7	946,7	765,6	612,0	170,0	710,5	19,2	104,7
	M	3 936,6	786,7	912,3	800,9	445,0	232,7	655,5	12,9	90,6
	J	4 005,2	779,1	794,6	834,4	578,3	259,6	680,9	6,9	71,4
	J	3 928,7	882,7	899,5	669,9	439,6	240,1	687,5	5,9	103,5
	A	4 279,1	914,1	930,3	849,7	562,1	290,3	637,0	14,7	80,8
	S	4 212,4	881,3	966,9	824,9	498,6	260,1	660,2	18,4	102,0
	O	4 111,7	886,9	986,2	788,0	571,9	229,8	534,3	21,6	93,0
	N	4 310,4	891,4	979,1	864,7	498,0	202,4	751,2	11,4	112,4
	D	4 737,8	962,1	1 159,0	918,0	627,7	279,1	657,8	12,6	121,5
1977	J	4 669,0	897,9	1 028,5	628,9	1 033,4	303,2	639,9	32,2	104,9
	F	3 922,6	815,0	917,8	904,3	486,7	260,1	459,9	14,0	64,8
	M	4 321,9	819,5	1 042,0	885,3	555,1	246,9	639,6	19,8	113,8
	A	3 850,2	772,7	869,7	810,6	487,6	287,4	516,7	17,3	88,2
	M	4 030,1	864,5	811,2	877,6	499,0	221,1	646,2	18,7	91,8
	J		834,3	952,2		482,8	265,5	549,1	22,4	105,9
	J		904,6	970,3				444,4	21,5	

1) The monthly figures do not include confidential data.

TAB. 7

ÉVOLUTION DU COMMERCE DE LA CE
par classes de produits

export

valeurs en Mio UCE

Period Période		EUR-9	Deutsch- land	France	Italia 1)	Nederland	Belg.-Lux.	United Kingdom	Ireland	Danmark	
3: PRODUITS ÉNERGÉTIQUES											
intra (EUR-9)											
1975	III	1 970,3	321,2	176,6	164,8	905,9	160,4	220,4	7,6	13,4	
	IV	2 369,3	349,0	183,2	175,9	1 177,8	236,9	227,0	6,5	13,1	
1976	I	2 334,8	360,5	222,9	102,4	1 234,8	129,1	266,5	5,4	13,1	
	II	2 503,5	383,0	202,4	138,7	1 335,2	162,6	264,4	4,5	12,9	
	III	2 698,1	429,8	201,8	177,2	1 145,9	367,2	363,3	3,0	10,0	
	IV	2 821,2	438,6	203,8	122,1	1 420,0	296,2	324,3	5,2	11,0	
1977	I	2 863,9	365,8	222,7	130,4	1 478,7	239,3	409,5	5,6	11,8	
	II		401,5	237,3		1 348,6	293,2	490,8	3,2	9,3	
1976	M	895,1	141,7	99,7	48,8	445,6	39,0	115,2	1,5	3,6	
	A	726,2	122,4	74,7	45,0	365,9	18,4	90,6	3,3	5,9	
	M	737,1	135,0	66,0	67,1	335,3	32,7	95,3	0,8	4,9	
	J	786,9	125,4	62,0	24,3	382,4	111,2	79,1	0,5	1,9	
	J	826,4	148,4	66,2	55,6	340,1	85,2	127,0	1,6	2,4	
	A	873,2	132,9	71,9	65,5	376,4	112,9	108,2	0,8	4,6	
	S	948,5	148,3	65,4	57,4	380,1	169,3	124,4	0,6	3,0	
	O	903,7	140,3	64,9	44,7	415,1	129,9	103,7	2,1	3,1	
	N	795,7	128,8	66,2	23,7	409,3	57,7	106,6	0,7	2,6	
	D	944,0	129,0	74,2	53,7	456,3	107,0	116,0	2,4	5,5	
	1977	J	960,3	104,9	69,9	37,9	549,5	50,0	144,1	1,3	2,6
		F	928,1	130,2	67,5	46,7	487,3	61,6	127,8	2,3	4,7
M		975,3	130,7	85,3	45,8	441,6	127,7	137,6	2,1	4,4	
A		988,1	123,1	81,8	62,4	512,9	82,1	122,7	1,2	2,0	
M		905,9	135,1	80,3	53,8	396,8	90,8	144,2	0,9	4,0	
J			143,5	75,1		439,0	122,6	223,6	1,1	3,3	
J				123,9	66,1			165,1	2,0		
extra (EUR-9)											
1975	III	1 189,3	178,8	124,1	304,6	264,5	107,1	158,6	0,3	51,2	
	IV	1 318,8	210,0	128,2	330,8	301,0	134,4	163,6	0,3	50,5	
1976	I	1 173,6	168,0	123,7	288,7	277,2	113,0	152,5	0,6	49,9	
	II	1 323,8	219,9	148,2	337,0	293,5	90,9	168,8	0,2	65,4	
	III	1 533,5	286,8	180,4	362,4	329,2	117,9	193,8	0,6	62,2	
	IV	1 715,3	344,4	157,7	358,1	354,4	135,9	288,2	0,3	76,3	
1977	I	1 682,7	226,3	153,1	374,3	388,9	143,6	325,1	0,7	70,9	
	II		264,8	225,8		371,5	149,5	304,2	0,7	62,4	
1976	M	426,7	57,0	45,9	117,3	83,8	36,1	62,7	0,2	23,7	
	A	418,6	71,4	46,9	108,8	108,2	20,0	46,6	0,0	16,6	
	M	406,5	70,5	40,1	100,1	86,7	27,0	60,3	0,1	21,7	
	J	487,6	77,7	60,5	118,8	98,8	43,9	61,1	0,1	26,7	
	J	477,7	89,6	59,1	124,4	105,9	25,9	56,7	0,3	16,0	
	A	486,9	83,7	57,2	114,9	104,2	38,4	62,0	0,1	26,3	
	S	565,8	113,8	62,8	121,0	120,2	54,1	73,8	0,2	19,9	
	O	505,7	73,9	45,2	116,5	116,2	52,0	83,4	0,1	18,3	
	N	537,3	89,2	53,4	109,1	113,7	30,7	115,7	0,1	25,5	
	D	575,8	98,0	59,2	132,5	125,2	53,1	76,5	0,1	31,2	
	1977	J	489,8	61,3	55,6	78,6	140,8	35,6	95,0	0,0	22,9
		F	566,9	79,8	50,7	144,9	120,1	39,8	102,9	0,4	28,3
M		625,3	85,2	46,9	150,6	127,9	68,0	127,2	0,3	19,3	
A		616,7	84,6	83,6	129,5	126,3	58,3	107,2	0,3	26,9	
M		564,9	87,4	87,5	128,8	106,4	34,2	104,2	0,2	16,3	
J			93,0	54,6		139,0	55,5	92,9	0,3	19,2	
J				86,1	53,6			105,6	0,2		

1) Les chiffres mensuels ne comprennent pas les données confidentielles.

TRENDS IN EC TRADE
by commodity groups

TAB. 7

import

value in Mio EUA

Period Période	EUR-9	Deutsch- land	France	Italia ¹⁾	Nederland	Belg.-Lux.	United Kingdom	Ireland	Danmark		
2.4: RAW MATERIALS											
intra (EUR-9)											
1975	III	1 223,3	319,0	175,2	255,7	147,3	199,6	94,2	13,1	19,2	
	IV	1 535,7	389,1	228,6	337,2	181,5	249,3	110,6	14,8	24,6	
1976	I	1 735,1	444,9	263,4	385,6	179,9	272,9	142,3	17,9	28,2	
	II	1 836,3	471,7	257,4	438,3	193,7	297,3	134,0	18,8	25,1	
	III	1 648,2	444,5	225,4	371,7	186,8	245,0	129,7	17,1	28,0	
	IV	1 992,2	514,5	277,6	454,5	233,8	303,8	150,6	21,7	35,7	
1977	I	2 143,0	569,1	306,5	428,3	201,1	312,7	249,3	38,9	37,1	
	II		541,1	274,9	213,2	316,6		201,1	38,2	29,5	
1976	M	667,7	180,0	94,3	149,3	69,0	105,7	52,0	6,5	10,8	
	A	609,0	165,9	83,5	137,9	61,8	97,9	45,8	6,8	9,5	
	M	625,6	162,1	84,8	163,2	67,5	90,8	42,8	6,2	8,2	
	J	587,0	143,5	88,9	135,8	64,5	96,0	44,8	5,8	7,7	
	J	537,0	145,9	77,9	141,9	58,1	64,3	38,1	5,7	5,2	
	A	473,8	131,5	58,0	89,3	58,4	77,8	42,1	5,8	11,1	
	S	631,4	167,1	92,6	140,8	70,0	91,7	51,1	5,8	12,4	
	O	659,0	173,4	92,1	156,1	79,0	93,8	46,7	6,7	11,3	
	N	646,4	166,5	88,0	153,8	72,2	93,0	52,2	8,4	12,2	
	D	662,0	174,2	96,6	144,6	82,1	93,5	51,0	7,0	12,8	
	1977	J	628,2	155,8	92,9	122,1	53,1	95,1	86,6	10,9	11,6
		F	714,4	191,8	106,4	149,9	72,1	94,6	72,8	14,2	12,5
		M	795,2	221,4	107,2	156,6	75,9	115,5	90,9	13,8	13,9
		A	682,5	174,5	92,2	155,9	75,0	97,6	65,0	12,2	10,3
M		686,7	185,9	87,1	153,1	64,5	96,2	76,8	13,7	9,5	
J			180,8	95,5		73,8	108,5	61,9	12,4	10,7	
J			146,7	73,2				69,1	11,0		
extra (EUR-9)											
1975	III	3 936,7	1 112,0	622,4	661,6	326,7	272,9	846,4	20,4	74,3	
	IV	4 357,9	1 220,9	697,3	767,3	367,8	305,8	862,8	18,8	117,2	
1976	I	4 928,6	1 285,2	852,1	795,1	472,7	329,1	1 014,6	26,6	153,4	
	II	5 496,8	1 448,0	960,8	901,0	444,4	441,3	1 148,5	29,2	123,6	
	III	5 604,6	1 569,0	861,9	871,3	468,2	412,4	1 270,6	35,4	116,0	
	IV	6 108,4	1 705,2	995,3	1 074,6	557,2	420,7	1 185,5	31,4	138,6	
1977	I	5 867,4	1 535,0	970,2	996,0	557,2	387,6	1 222,8	23,8	174,7	
	II		1 652,4	1 080,3		630,7	396,1	1 151,9	23,4	145,4	
1976	M	1 866,8	463,7	315,5	325,9	200,1	118,8	385,6	9,5	47,8	
	A	1 833,2	488,7	314,3	317,7	149,2	143,2	371,2	7,3	41,4	
	M	1 707,7	452,9	295,2	289,1	142,9	126,5	349,7	12,3	39,3	
	J	1 933,0	506,7	348,2	289,7	152,6	157,8	426,7	9,2	42,0	
	J	1 857,2	519,8	302,6	291,7	159,7	127,2	412,4	13,7	30,2	
	A	1 846,3	572,9	255,5	275,7	135,1	134,6	419,0	9,2	44,2	
	S	1 899,9	475,6	311,0	301,3	173,9	146,3	435,6	12,0	44,2	
	O	1 907,4	526,8	335,8	349,2	143,8	148,0	354,3	10,2	39,3	
	N	2 050,0	555,7	329,2	374,9	161,2	132,7	440,9	11,9	43,5	
	D	2 151,4	619,2	326,9	350,5	252,9	135,9	401,2	9,4	55,3	
	1977	J	1 907,8	466,9	332,9	285,9	189,9	126,9	435,7	8,0	61,5
		F	1 819,0	474,2	306,3	307,5	183,6	108,1	371,0	7,4	60,9
		M	2 140,4	594,0	331,0	402,2	183,6	151,8	417,3	8,5	52,1
		A	1 855,8	488,3	321,1	332,6	188,6	123,4	348,9	8,1	45,0
M		2 061,0	532,8	355,9	395,4	195,4	129,5	400,6	7,0	44,5	
J			632,2	403,1		246,9	137,9	404,7	8,3	54,8	
J			498,4	314,1				394,8	10,2		

¹⁾ The monthly figures do not include confidential data.

TAB. 7

ÉVOLUTION DU COMMERCE DE LA CE
par classes de produits

export

valeurs en Mio UCE

Period Période		EUR-9	Deutsch- land	France	Italia 1)	Nederland	Belg.-Lux.	United Kingdom	Ireland	Danmark
2.4: MATIÈRES PREMIÈRES										
intra (EUR-9)										
1975	III	1 198,8	258,2	278,7	58,1	288,1	124,9	118,4	25,4	47,0
	IV	1 572,3	334,0	361,4	88,5	357,7	179,1	160,9	27,2	63,5
1976	I	1 810,7	359,1	440,0	83,9	432,2	194,6	173,7	25,9	101,3
	II	1 843,7	384,8	492,0	95,3	374,0	213,2	176,5	30,2	77,7
	III	1 612,1	351,7	390,4	96,3	351,2	173,7	155,4	29,1	64,4
	IV	2 000,5	394,9	492,7	104,8	443,7	242,0	203,9	33,4	85,1
1977	I	2 111,4	412,7	526,8	83,9	466,6	257,8	213,3	30,8	119,5
	II		407,7	502,1		410,5	244,2	194,0	31,3	81,1
1976	M	696,8	138,2	155,4	30,9	184,4	76,4	72,0	8,4	31,2
	A	620,8	129,1	169,6	29,9	126,2	69,6	56,7	10,4	29,4
	M	615,1	130,1	159,5	37,4	124,0	74,2	58,2	10,5	21,4
	J	589,5	125,4	161,3	27,4	112,1	69,4	61,7	9,0	23,2
	J	506,3	112,6	138,0	30,7	84,5	58,1	55,4	10,4	16,6
	A	468,4	104,5	96,0	29,2	118,1	47,0	46,3	8,6	18,7
	S	631,8	134,5	162,6	36,8	138,2	68,4	55,0	10,2	26,1
	O	671,4	138,5	170,2	29,7	136,0	86,1	75,4	10,4	25,1
	N	635,4	124,7	164,7	37,9	139,4	75,3	56,6	11,4	25,5
	D	664,5	132,0	155,9	37,2	146,0	79,8	70,8	11,5	31,2
1977	J	632,4	120,5	160,2	26,6	145,2	71,7	64,1	9,6	34,5
	F	703,6	137,4	173,0	29,6	159,4	78,8	67,2	10,3	47,9
	M	771,6	154,8	193,6	27,7	162,0	107,0	82,2	10,9	33,4
	A	667,9	139,6	170,2	29,1	143,6	79,8	67,8	11,2	26,7
	M	646,1	133,4	166,4	33,7	139,4	76,5	61,7	9,7	25,4
	J		134,7	165,5		127,5	87,7	63,8	10,3	25,7
	J		110,3	125,9				54,9	10,8	
extra (EUR-9)										
1975	III	604,1	163,3	105,1	59,7	106,1	31,4	96,6	6,4	35,6
	IV	701,5	191,3	129,1	66,0	103,5	42,5	111,1	6,8	51,2
1976	I	778,3	209,0	142,3	66,4	113,5	47,0	132,5	4,6	63,1
	II	779,6	219,0	136,3	69,5	100,6	51,7	136,2	5,0	61,2
	III	761,3	215,4	124,0	66,5	134,4	43,4	125,8	6,6	45,2
	IV	971,3	313,6	150,9	74,4	159,8	66,0	140,9	3,5	62,2
1977	I	997,2	253,4	170,2	62,0	161,3	66,6	195,4	4,2	84,1
	II		272,7	172,2		145,8	68,4	163,7	5,3	68,9
1976	M	301,9	79,5	57,0	24,0	45,0	21,0	51,5	1,4	22,6
	A	260,7	75,3	44,9	21,4	36,4	15,7	43,6	1,0	22,3
	M	251,3	70,5	43,2	26,0	31,2	17,5	42,6	1,0	19,2
	J	263,6	73,1	48,4	22,2	32,6	18,8	49,5	2,9	16,0
	J	236,9	70,5	45,1	20,7	28,7	14,2	44,1	2,6	10,9
	A	248,8	66,5	34,6	24,1	52,3	10,9	41,8	1,7	17,0
	S	276,2	78,7	45,9	21,6	53,7	18,1	41,1	2,2	14,9
	O	295,7	87,6	46,3	22,0	58,4	20,8	42,0	1,2	17,3
	N	286,5	80,7	46,5	24,5	49,3	17,3	49,4	1,5	17,4
	D	326,1	85,6	57,2	27,9	51,7	27,9	49,5	1,2	25,1
1977	J	294,4	73,6	51,4	18,9	51,7	19,7	57,6	1,7	19,8
	F	324,3	79,4	55,8	19,6	50,2	20,9	66,4	1,2	30,9
	M	373,6	100,4	63,0	23,4	59,4	25,9	71,4	1,3	28,8
	A	329,8	91,4	57,1	25,0	54,9	21,6	52,2	1,9	25,6
	M	330,5	92,1	58,5	28,0	49,9	22,1	58,7	1,3	19,8
	J		89,3	56,5		41,1	24,7	53,8	2,1	18,6
	J		88,2	47,7				51,9	1,4	

1) Les chiffres mensuels ne comprennent pas les données confidentielles.

import

value in Mio EUA

Period Période	EUR-9	Deutsch- land	France	Italia 1)	Nederland	Belg.-Lux.	United Kingdom	Ireland	Danmark	
7: MACHINERY AND TRANSPORT EQUIPMENT										
intra (EUR-9)										
1975	III	7 665,1	1 563,5	1 493,9	984,8	1 088,1	1 184,6	929,9	121,4	299,0
	IV	9 516,8	1 861,5	1 974,8	1 170,4	1 346,2	1 509,6	1 040,3	153,5	460,5
1976	I	9 655,1	1 917,3	2 110,3	1 130,5	1 268,0	1 516,7	1 111,1	172,9	428,3
	II	11 262,4	2 330,6	2 410,8	1 290,9	1 415,2	1 722,0	1 426,5	182,6	483,9
	III	9 862,9	2 099,7	2 008,0	1 155,9	1 353,3	1 479,7	1 180,9	151,7	433,8
	IV	12 407,5	2 489,1	2 562,8	1 463,5	1 844,1	1 997,7	1 367,8	178,0	504,5
1977	I	12 029,4	2 480,4	2 336,9	1 278,0	1 726,5	1 898,8	1 642,7	233,0	433,0
	II		2 627,8	2 427,3		1 762,7	1 912,2	1 623,1	243,9	436,4
1976	M	3 711,8	746,0	799,0	438,1	496,9	563,4	421,6	67,5	179,3
	A	3 654,1	812,7	810,0	381,4	470,1	564,9	385,7	63,5	165,9
	M	3 657,2	726,8	815,6	479,1	466,6	539,8	424,3	60,8	144,2
	J	3 812,1	791,5	776,8	425,6	463,9	531,1	598,0	57,8	167,5
	J	3 451,2	742,5	747,4	459,2	438,9	447,9	435,2	58,3	121,9
	A	2 774,4	635,1	520,3	296,9	399,1	365,5	336,8	47,0	173,7
	S	3 564,5	721,4	765,7	399,3	505,1	571,9	418,1	48,6	134,3
	O	3 936,2	805,6	816,9	426,6	621,2	599,1	452,7	55,5	158,7
	N	3 864,2	780,5	797,6	484,8	509,8	605,7	454,9	67,1	163,8
	D	4 390,8	906,4	928,2	552,1	688,0	628,3	456,2	55,4	176,4
1977	J	3 513,7	738,5	672,2	399,9	446,4	545,6	509,3	70,6	131,1
	F	3 818,4	775,6	774,7	375,7	613,2	586,1	481,5	77,0	134,5
	M	4 635,2	966,3	889,9	502,1	667,0	707,7	652,4	85,5	164,3
	A	4 092,9	896,1	777,7	513,5	576,5	608,1	512,1	74,2	134,9
	M	4 145,6	866,5	788,3	526,2	554,0	595,7	576,1	90,5	148,2
	J		865,9	860,9		632,8	659,6	534,8	79,5	149,3
	J		900,7	707,6				604,1	78,6	
extra (EUR-9)										
1975	III	3 842,0	951,0	651,2	435,9	326,6	246,4	972,0	40,7	218,4
	IV	4 709,9	1 137,3	832,1	448,5	484,2	366,6	1 066,7	54,1	320,5
1976	I	4 709,7	1 139,3	1 005,4	399,0	373,4	290,3	1 150,2	58,8	293,4
	II	5 290,7	1 283,6	1 109,6	479,8	429,8	336,4	1 254,3	60,8	336,4
	III	5 231,8	1 274,2	989,3	434,9	439,5	302,8	1 424,8	79,8	286,4
	IV	6 084,2	1 635,9	1 178,9	584,7	510,9	376,6	1 347,7	69,2	380,3
1977	I	5 743,3	1 438,7	1 211,4	475,8	563,5	371,2	1 290,2	75,5	317,0
	II		1 617,1	1 196,1		584,3	406,2	1 836,0	80,8	325,4
1976	M	1 909,7	466,5	420,8	142,8	147,5	114,0	476,7	21,0	120,4
	A	1 807,3	417,0	382,7	168,9	141,6	113,5	458,6	18,7	106,3
	M	1 695,4	420,5	345,1	173,0	151,2	102,1	384,1	21,2	98,2
	J	1 768,3	446,3	378,6	134,0	137,0	111,6	411,8	20,4	128,6
	J	1 925,2	438,7	337,6	176,7	147,0	95,2	623,2	23,3	83,3
	A	1 549,6	401,9	323,5	111,2	128,6	85,5	376,3	23,0	99,6
	S	1 742,9	433,6	336,9	146,5	164,6	108,4	419,5	32,4	101,1
	O	1 903,8	501,9	368,0	158,7	155,8	112,7	480,0	23,2	103,4
	N	1 998,8	497,8	426,8	198,4	154,1	112,5	436,9	23,9	148,4
	D	2 151,9	640,1	378,1	227,6	201,2	133,9	431,8	22,2	117,1
1977	J	1 753,9	436,7	379,5	133,8	193,3	112,8	388,3	20,6	88,8
	F	1 788,8	453,5	364,3	163,8	167,8	117,6	401,1	27,8	92,9
	M	2 199,2	548,4	467,5	178,2	203,1	138,8	501,0	27,2	134,9
	A	1 951,3	506,7	410,2	165,9	184,1	130,6	423,9	29,5	100,4
	M	2 065,7	531,5	388,5	202,4	205,9	133,5	472,3	30,9	100,3
	J		579,8	397,3		194,5	136,2	938,6	20,5	124,1
	J		572,0	313,0				486,6	33,1	

1) The monthly figures do not include confidential data.

TAB. 7

ÉVOLUTION DU COMMERCE DE LA CE
par classes de produits

export

valeurs en Mio UCE

Period Période	EUR-9	Deutsch- land	France	Italia 1)	Nederland	Belg.-Lux.	United Kingdom	Ireland	Danmark	
7: MACHINES ET MATÉRIEL DE TRANSPORT										
intra (EUR-9)										
1975	III	7 758,5	2 880,5	1 346,4	879,3	675,3	833,8	932,5	54,1	156,6
	IV	9 513,3	3 415,2	1 718,1	1 056,0	891,2	1 052,3	1 120,9	55,9	203,8
1976	I	9 990,1	3 745,4	1 853,9	965,9	771,6	1 220,1	1 205,1	61,6	166,4
	II	11 456,9	4 262,7	2 110,3	1 174,7	913,4	1 404,7	1 289,6	62,8	238,6
	III	10 181,1	4 059,5	1 541,9	1 180,2	815,1	1 126,4	1 138,9	81,5	237,7
	IV	12 629,9	4 764,7	2 193,8	1 306,6	1 250,4	1 522,3	1 278,2	87,9	226,0
1977	I	12 335,4	4 752,3	2 210,1	1 208,0	983,7	1 462,2	1 415,4	84,9	219,0
	II		4 721,3	2 305,7		981,6	1 505,7	1 527,9	105,2	209,0
1976	M	3 824,7	1 473,0	651,7	370,7	301,3	483,4	463,4	20,1	61,0
	A	3 634,6	1 383,8	689,6	323,6	281,1	470,3	412,8	19,2	54,2
	M	3 834,8	1 439,4	679,9	424,2	288,8	428,5	428,6	22,2	123,1
	J	3 898,6	1 439,1	733,7	423,2	290,6	481,2	445,9	21,2	63,6
	J	3 573,9	1 296,9	657,5	478,0	245,2	333,6	424,3	37,0	101,4
	A	2 721,9	1 229,9	303,4	264,1	211,8	287,3	336,0	17,0	72,4
	S	3 884,5	1 535,3	615,3	446,3	311,1	490,6	394,2	26,7	65,1
	O	3 966,6	1 526,8	706,2	410,7	354,8	491,2	386,0	28,7	62,1
	N	4 140,2	1 533,7	689,6	451,5	434,3	457,9	445,1	29,2	98,8
	D	4 376,5	1 708,8	778,5	444,4	360,1	534,0	454,2	28,3	68,2
1977	J	3 659,8	1 406,6	673,0	350,8	326,9	415,8	405,3	24,6	56,9
	F	3 858,3	1 479,2	729,1	370,5	303,0	447,8	436,9	27,2	64,7
	M	4 809,7	1 866,6	808,1	486,3	353,1	592,2	573,5	33,0	96,9
	A	4 145,0	1 488,7	796,7	450,9	341,2	481,2	468,3	31,8	86,2
	M	4 230,5	1 596,3	714,1	467,6	321,8	479,9	558,2	37,0	55,7
	J		1 637,1	794,6		319,6	512,1	504,0	36,6	69,3
	J		1 346,0	669,2				486,2	69,5	
extra (EUR-9)										
1975	III	12 727,3	5 259,6	2 082,1	1 571,9	505,3	397,8	2 612,8	22,5	275,2
	IV	14 713,2	6 048,6	2 542,2	1 801,3	662,8	480,7	2 761,3	25,1	391,1
1976	I	14 262,0	5 806,1	2 597,6	1 461,3	584,5	463,8	2 996,0	24,5	328,2
	II	15 440,9	6 310,1	2 971,1	1 686,5	666,2	496,0	2 945,1	31,2	334,7
	III	15 079,4	6 571,7	2 591,9	1 649,7	889,5	416,9	2 634,9	26,7	298,1
	IV	17 514,3	7 879,0	2 825,5	2 016,1	1 045,5	578,5	2 733,5	32,4	403,8
1977	I	16 442,9	7 031,9	2 892,8	1 768,7	825,8	536,0	2 943,1	29,9	414,7
	II		7 361,8	3 012,7		767,0	571,1	3 214,4	37,3	380,6
1976	M	5 369,3	2 252,2	943,9	560,7	218,5	167,2	1 101,4	8,5	116,8
	A	4 970,2	2 102,1	911,9	510,4	214,7	163,3	957,2	8,5	102,0
	M	5 139,6	2 131,0	970,1	583,5	224,3	175,8	929,9	12,6	112,4
	J	5 325,9	2 076,9	1 078,7	587,6	224,1	151,1	1 068,6	9,6	129,2
	J	5 455,8	2 209,7	1 015,4	702,2	372,1	118,7	939,6	10,1	88,0
	A	4 552,7	1 937,5	826,3	431,4	206,7	151,3	894,1	7,2	98,3
	S	5 145,1	2 426,3	776,9	517,1	309,7	139,0	845,1	9,6	121,3
	O	5 466,4	2 527,7	841,0	619,5	309,9	175,4	858,0	8,9	126,1
	N	5 541,7	2 394,8	894,5	650,7	395,0	162,2	910,2	11,0	123,2
	D	6 527,7	2 916,5	1 094,5	745,9	372,7	232,1	989,6	12,0	164,5
1977	J	5 045,8	2 106,9	894,6	532,5	253,1	162,6	943,6	7,3	145,1
	F	5 182,5	2 218,1	954,3	550,9	254,8	178,8	886,8	10,4	128,4
	M	6 216,7	2 706,9	1 044,0	688,6	311,3	191,0	1 112,8	12,2	149,9
	A	5 408,4	2 332,3	891,0	619,8	242,1	171,2	986,4	12,1	153,5
	M	5 847,6	2 418,2	966,5	741,9	262,7	171,2	1 169,2	11,4	106,5
	J		2 613,8	1 154,9		268,6	213,8	1 062,9	14,0	134,2
	J		2 386,2	971,7				1 289,0	13,2	

1) Les chiffres mensuels ne comprennent pas les données confidentielles.

import

value in Mio EUA

Period Période	EUR-9	Deutsch- land	France	Italia ¹⁾	Nederland	Belg.-Lux.	United Kingdom	Ireland	Danmark	
5,6,8: OTHER INDUSTRIAL PRODUCTS										
intra (EUR-9)										
1975	III	11 839,9	3 154,3	2 332,5	1 067,4	1 859,3	1 665,0	1 169,7	227,8	363,8
	IV	13 932,4	3 556,5	2 933,0	1 310,0	2 196,1	1 929,1	1 282,3	278,1	447,2
1976	I	15 277,5	3 820,6	3 359,7	1 388,4	2 292,9	2 137,5	1 468,5	300,9	509,0
	II	16 658,1	4 114,0	3 750,1	1 613,9	2 508,6	2 360,4	1 469,9	295,7	545,4
	III	15 585,1	4 080,4	3 239,2	1 442,1	2 478,7	2 103,6	1 433,4	278,0	529,7
	IV	18 487,5	4 577,6	3 853,2	1 854,5	2 997,9	2 584,7	1 666,7	329,5	623,4
1977	I	18 549,3	4 667,1	3 973,8	1 720,3	2 610,2	2 680,2	1 912,0	381,1	604,6
	II		4 611,9	3 938,0		2 748,5	2 770,1	1 968,5	374,8	566,7
1976	M	5 850,7	1 462,7	1 252,1	537,7	898,4	820,0	565,3	121,0	193,5
	A	5 511,1	1 413,5	1 247,4	473,3	853,0	737,6	498,2	102,0	186,1
	M	5 435,0	1 328,1	1 222,8	596,3	808,2	724,1	479,4	103,3	172,8
	J	5 552,6	1 372,3	1 268,5	536,3	843,6	763,3	498,9	90,5	179,2
	J	5 224,2	1 420,2	1 181,1	530,4	768,3	580,1	496,1	97,5	150,5
	A	4 512,1	1 225,2	797,7	351,9	793,2	653,3	421,8	84,7	184,3
	S	5 786,7	1 434,9	1 296,6	560,9	917,8	754,2	529,4	98,3	194,7
	O	6 165,7	1 586,6	1 309,7	585,3	995,5	847,5	528,6	105,3	207,2
	N	6 043,9	1 528,4	1 259,4	616,7	938,7	787,6	576,9	125,4	210,6
	D	6 055,6	1 480,7	1 270,6	652,5	1 054,6	741,4	555,3	95,2	205,4
1977	J	5 398,4	1 356,4	1 179,1	526,2	680,4	788,9	586,6	107,8	173,1
	F	5 978,0	1 517,5	1 291,7	531,1	915,1	797,2	602,9	126,0	196,6
	M	7 083,2	1 793,2	1 503,0	662,0	1 014,8	1 005,1	724,7	147,4	233,0
	A	6 155,4	1 499,8	1 266,4	640,5	927,1	865,8	641,7	120,7	193,4
	M	6 159,0	1 513,2	1 271,5	614,9	884,0	879,6	675,7	133,5	186,6
	J		1 599,5	1 399,9		938,3	908,5	655,0	120,5	186,4
	J		1 578,8	1 173,7				728,9	120,9	
extra (EUR-9)										
1975	III	7 745,2	2 271,1	1 034,2	674,1	534,8	483,3	2 306,0	50,9	390,7
	IV	8 564,8	2 459,0	1 224,7	752,9	607,5	588,6	2 410,5	61,5	460,2
1976	I	9 494,7	2 765,7	1 395,8	806,4	731,6	669,7	2 555,7	67,7	502,1
	II	10 674,1	3 120,9	1 589,1	970,9	791,1	795,9	2 791,2	76,9	538,1
	III	10 574,2	3 304,3	1 426,2	910,9	812,1	803,4	2 718,2	80,1	519,0
	IV	11 537,8	3 528,2	1 625,7	1 108,7	940,2	839,2	2 820,9	84,7	590,2
1977	I	11 878,7	3 697,4	1 754,3	1 024,7	949,9	863,8	2 890,7	83,2	614,7
	II		3 466,9	1 884,8		932,8	951,5	3 197,4	83,7	520,8
1976	M	3 629,9	1 062,9	536,9	312,7	286,6	266,8	950,8	26,0	187,3
	A	3 556,0	1 043,6	500,6	293,0	268,4	247,3	996,9	25,2	180,9
	M	3 446,1	1 019,7	530,8	345,9	259,2	263,1	833,1	26,3	168,0
	J	3 653,9	1 057,2	552,2	326,1	263,7	272,0	972,2	24,9	185,6
	J	3 504,3	1 081,0	519,3	287,6	274,3	253,4	926,9	24,9	137,1
	A	3 354,4	1 088,4	384,4	274,9	249,5	267,8	881,5	28,7	179,4
	S	3 790,1	1 135,8	534,5	344,7	288,6	278,7	975,4	26,6	205,9
	O	3 870,0	1 222,1	535,0	342,0	296,8	288,1	953,3	27,8	205,0
	N	3 824,4	1 165,5	554,5	360,3	273,8	271,1	967,1	29,9	202,3
	D	3 858,7	1 150,5	531,7	406,4	370,9	263,7	926,0	26,5	183,1
1977	J	3 757,8	1 139,0	542,1	294,3	288,9	279,0	992,9	28,8	192,8
	F	3 793,1	1 187,8	561,7	343,6	307,3	272,1	902,6	26,1	191,9
	M	4 331,4	1 370,6	650,5	386,7	353,8	309,2	999,7	28,1	232,8
	A	4 026,5	1 169,0	598,9	396,5	312,5	296,6	1 060,1	27,2	165,7
	M	3 982,4	1 107,3	601,7	395,3	296,3	294,6	1 090,3	29,0	168,0
	J		1 190,4	683,9		324,4	355,6	1 060,7	27,2	188,1
	J		1 211,1	527,1				952,9	25,7	

1) The monthly figures do not include confidential data.

TAB. 7

ÉVOLUTION DU COMMERCE DE LA CE
par classes de produits

export

valeurs en Mio UCE

Period Période		EUR-9	Deutsch- land	France	Italia 1)	Nederland	Belg.-Lux.	United Kingdom	Ireland	Danmark	
5,6,8: AUTRES PRODUITS INDUSTRIELS											
intra (EUR-9)											
1975	III	11 923,2	3 286,8	1 856,0	1 733,5	1 726,1	1 991,7	1 055,3	134,7	139,1	
	IV	14 082,1	3 787,6	2 107,0	1 903,8	2 042,4	2 516,0	1 401,3	161,7	162,4	
1976	I	15 424,3	4 388,3	2 335,2	1 913,8	2 232,5	2 724,9	1 482,4	171,2	176,0	
	II	16 691,6	4 618,1	2 529,4	2 022,8	2 386,2	3 074,0	1 671,7	188,6	200,8	
	III	15 743,8	4 494,3	2 184,7	2 242,9	2 176,4	2 730,3	1 550,9	177,9	186,5	
	IV	18 514,2	5 073,4	2 688,9	2 459,3	2 673,9	3 373,0	1 804,4	225,4	215,9	
1977	I	18 644,2	5 200,7	2 869,5	2 387,7	2 544,3	3 280,2	1 909,1	228,0	224,7	
	II		5 062,1	2 847,6		2 494,0	3 281,9	2 056,6	244,2	219,6	
1976	M	5 893,0	1 707,3	847,3	718,1	841,6	1 050,7	603,4	60,9	63,7	
	A	5 406,7	1 565,3	835,5	613,7	741,8	1 018,2	514,3	58,7	59,2	
	M	5 541,4	1 537,8	813,1	752,6	765,4	985,6	558,8	65,4	62,8	
	J	5 573,3	1 515,1	874,5	656,2	753,9	1 048,1	592,6	63,6	69,4	
	J	5 304,1	1 487,8	820,0	843,2	615,3	889,6	538,6	65,0	44,7	
	A	4 454,4	1 315,0	552,8	610,5	659,1	756,5	458,7	42,6	59,1	
	S	5 897,8	1 693,0	838,5	778,1	791,0	1 093,3	567,6	71,0	65,4	
	O	6 222,4	1 752,5	909,3	843,3	813,1	1 192,4	567,3	74,6	69,9	
	N	6 009,5	1 674,4	872,1	803,5	847,2	1 041,4	628,1	75,5	67,3	
	D	6 024,4	1 652,7	892,9	812,5	817,8	1 121,1	597,8	71,1	58,5	
	1977	J	5 583,1	1 549,7	870,6	711,7	793,4	984,7	542,4	69,3	61,3
		F	5 862,0	1 638,6	949,3	729,0	826,5	990,3	583,7	76,9	67,7
		M	7 169,1	2 012,5	1 049,7	939,7	924,4	1 299,5	784,1	81,7	77,4
		A	6 110,6	1 672,5	930,1	832,1	840,3	1 047,4	646,2	78,3	63,7
M		6 176,5	1 682,6	906,2	838,0	813,4	1 050,8	731,2	88,9	65,3	
J			1 707,2	1 011,1		840,8	1 175,1	682,9	76,9	71,4	
J			1 496,6	901,4				642,9	84,6		
extra (EUR-9)											
1975	III	11 615,2	3 848,5	1 881,9	1 781,9	633,8	765,5	2 352,8	45,9	304,9	
	IV	12 855,7	4 106,6	2 182,3	1 805,7	756,4	929,1	2 669,7	49,5	356,2	
1976	I	12 643,5	4 136,5	2 142,7	1 605,3	772,7	872,4	2 706,8	55,7	351,5	
	II	14 205,5	4 585,2	2 430,5	1 866,2	901,9	1 027,6	2 913,2	65,8	415,1	
	III	14 644,7	5 063,7	2 188,4	2 082,0	913,2	1 032,9	2 896,1	66,7	401,6	
	IV	16 340,1	5 390,9	2 747,4	2 366,7	1 093,0	1 214,0	2 989,9	72,0	466,2	
1977	I	15 876,4	5 106,5	2 646,2	2 202,3	924,6	1 218,8	3 248,2	80,0	449,9	
	II		5 350,1	2 941,4		999,4	1 325,6	3 685,7	85,7	435,3	
1976	M	4 828,1	1 594,3	780,5	624,1	282,9	336,9	1 053,0	17,8	138,6	
	A	4 546,2	1 515,8	774,4	563,0	276,1	316,9	946,5	21,4	132,2	
	M	4 758,9	1 562,4	803,3	669,5	308,7	326,2	933,6	23,9	131,1	
	J	4 849,1	1 506,6	844,8	612,3	316,9	376,5	1 026,7	20,0	145,2	
	J	5 022,6	1 698,5	838,6	776,9	292,6	330,1	964,3	23,1	98,5	
	A	4 612,2	1 604,9	622,0	663,1	321,4	291,0	952,1	17,8	140,0	
	S	5 022,5	1 760,8	747,2	632,2	299,3	407,1	997,6	25,7	152,7	
	O	5 319,7	1 767,8	899,6	751,7	313,8	444,8	954,2	24,0	163,9	
	N	5 315,8	1 782,0	855,7	767,8	390,0	330,7	1 011,6	24,5	153,4	
	D	5 726,4	1 852,0	962,8	847,2	391,7	450,0	1 061,4	23,0	138,3	
	1977	J	4 743,9	1 526,3	785,2	628,4	284,7	379,4	1 000,6	18,5	120,8
		F	5 023,9	1 592,5	837,3	704,8	297,7	383,4	1 036,1	31,0	141,1
		M	6 081,5	1 987,7	1 023,7	856,8	341,7	450,5	1 212,8	30,6	177,7
		A	5 526,9	1 759,9	916,1	797,0	332,1	422,5	1 140,5	27,4	131,3
M		5 851,2	1 811,9	987,9	247,7	326,7	409,5	1 299,6	30,8	137,1	
J			1 779,8	1 036,8		341,6	480,4	1 250,1	27,2	154,1	
J			1 859,4	1 010,4				1 145,5	30,2		

1) Les chiffres mensuels ne comprennent pas les données confidentielles.

TRENDS IN EC TRADE
by commodity groups

TAB. 7

import

value in Mio EUA

Period Période	EUR-9	Deutsch- land	France	Italia ¹⁾	Nederland	Belg.-Lux.	United Kingdom	Ireland	Danmark		
5: CHEMICALS											
intra (EUR-9)											
1975	III	2 873,5	708,4	536,2	401,0	368,2	406,1	288,4	61,3	103,9	
	IV	3 534,0	852,1	713,2	498,6	453,5	486,9	328,3	79,5	121,9	
1976	I	3 907,4	898,5	803,3	545,9	506,0	493,8	427,7	93,7	138,5	
	II	4 324,3	1 022,1	883,4	607,5	565,4	574,7	433,8	85,4	152,0	
	III	3 964,5	1 004,9	731,0	527,1	539,5	500,2	448,9	73,8	139,2	
	IV	4 611,1	1 096,7	893,3	666,3	637,3	604,3	459,5	92,1	161,6	
1977	I	4 811,7	1 145,8	992,0	631,9	584,5	594,8	574,6	118,9	169,1	
	II		1 125,6	913,5		638,5	647,5	554,9	108,4	170,6	
1976	M	1 457,1	339,0	287,4	204,7	195,2	175,6	162,0	38,2	55,1	
	A	1 360,3	339,9	289,0	166,1	189,0	160,1	133,2	30,5	52,6	
	M	1 416,3	332,7	287,1	237,7	179,5	160,8	139,7	30,4	48,5	
	J	1 453,5	349,4	304,8	203,4	190,2	170,0	161,5	24,3	49,9	
	J	1 324,1	348,0	267,1	191,9	164,4	134,1	156,3	26,2	36,2	
	A	1 152,5	309,3	184,2	126,9	181,6	144,4	132,0	23,2	51,1	
	S	1 444,0	347,3	289,8	209,0	191,9	165,1	162,9	25,6	52,3	
	O	1 475,0	374,2	288,8	213,6	196,2	176,6	144,8	27,7	53,2	
	N	1 504,4	367,1	309,9	215,7	198,8	168,3	154,9	34,8	54,9	
	D	1 545,5	356,0	292,0	237,0	241,4	170,9	165,8	28,3	54,1	
	1977	J	1 440,0	330,3	310,6	197,9	166,2	178,9	175,4	33,5	47,1
		F	1 537,7	381,4	309,6	195,4	198,1	174,3	185,0	39,6	54,4
		M	1 802,3	434,0	371,8	237,7	220,2	210,5	214,4	45,7	67,9
		A	1 575,2	364,2	295,8	232,7	215,3	185,1	185,0	36,5	60,5
M		1 577,0	383,6	298,2	215,7	213,8	187,5	184,2	38,3	55,8	
J			377,9	319,4		209,9	198,9	187,5	33,6	54,4	
J			356,6	259,3				206,1	31,2		
J											
extra (EUR-9)											
1975	III	1 278,1	310,7	216,0	162,9	118,5	82,6	307,4	8,1	71,9	
	IV	1 453,0	338,6	268,6	175,1	137,7	102,7	336,5	13,7	80,2	
1976	I	1 615,8	372,1	317,2	194,1	165,1	126,1	334,0	16,3	91,0	
	II	1 789,4	430,5	364,6	208,7	181,6	137,8	358,9	15,6	91,6	
	III	1 761,7	465,3	319,1	190,9	178,6	125,0	388,7	15,8	78,3	
	IV	1 868,9	490,8	345,1	234,5	193,1	130,7	358,5	18,9	97,3	
1977	I	1 914,0	505,0	383,3	208,5	185,5	132,6	367,5	20,1	111,4	
	II		487,5	476,0		216,0	147,7	360,8	22,7	85,6	
1976	M	600,4	132,7	117,3	75,7	65,7	41,9	125,3	6,0	35,7	
	A	594,9	160,2	105,0	60,0	62,8	46,3	119,4	5,0	36,2	
	M	578,1	128,6	130,7	78,8	59,5	40,1	107,5	6,2	26,6	
	J	610,7	141,7	127,5	70,1	59,5	45,5	132,1	4,5	29,9	
	J	611,3	157,6	135,0	61,4	66,5	40,9	124,2	4,6	21,1	
	A	558,5	162,0	92,2	57,6	46,8	41,7	123,9	6,0	28,4	
	S	593,3	145,7	95,3	71,5	65,1	39,7	140,0	5,5	30,4	
	O	601,6	157,4	120,3	70,6	58,8	39,9	118,9	5,8	30,0	
	N	603,3	156,5	112,9	74,4	60,1	38,0	122,3	6,2	32,9	
	D	665,7	177,6	112,7	89,5	74,6	49,0	119,7	6,7	35,9	
	1977	J	594,4	162,8	112,6	61,7	57,0	42,9	116,6	6,5	34,6
		F	607,4	156,9	125,1	66,8	60,3	38,6	115,9	6,8	37,0
		M	714,6	185,6	145,6	79,8	68,2	49,8	135,7	6,6	43,2
		A	667,0	186,6	138,6	75,4	71,5	42,2	117,1	7,6	28,0
M		655,6	156,6	155,1	72,8	68,1	47,2	119,1	7,5	29,1	
J			144,2	182,2		76,6	57,1	125,0	7,3	30,6	
J			186,0	128,5				120,9	6,2		
J											

¹⁾ The monthly figures do not include confidential data.

TAB. 7

ÉVOLUTION DU COMMERCE DE LA CE
par classes de produits

export

valeurs en Mio UCE

Period Période		EUR-9	Deutsch- land	France	Italia 1)	Nederland	Belg.-Lux.	United Kingdom	Ireland	Danmark
5: PRODUITS CHIMIQUES										
intra (EUR-9)										
1975	III	2 811,0	790,4	426,8	177,1	618,1	451,6	291,6	22,4	32,9
	IV	3 493,1	987,4	515,4	230,4	773,1	551,4	366,5	33,9	35,0
1976	I	3 908,2	1 201,4	552,5	217,1	839,5	592,8	431,9	31,7	41,3
	II	4 272,1	1 275,6	603,6	277,5	916,2	660,9	453,3	40,5	44,5
	III	3 944,4	1 164,1	539,5	264,3	832,8	637,2	427,0	37,1	42,3
	IV	4 510,0	1 325,1	626,8	296,7	975,8	726,8	465,0	51,3	42,5
1977	I	4 754,6	1 446,2	686,3	272,8	988,6	728,7	529,2	48,3	54,6
	II		1 382,5	684,1		931,6	729,5	541,5	59,7	46,2
1976	M	1 452,6	460,9	195,0	82,9	312,2	211,6	165,4	11,7	12,8
	A	1 339,8	417,3	192,2	80,6	269,4	214,2	142,0	11,6	12,5
	M	1 395,4	430,4	202,8	99,9	280,8	204,4	150,2	14,2	12,8
	J	1 429,1	427,9	207,1	88,8	285,6	228,8	161,0	14,1	15,7
	J	1 306,5	388,8	199,7	92,2	245,2	203,9	152,9	12,2	11,7
	A	1 178,7	348,1	151,2	82,5	249,5	193,7	131,5	8,6	13,6
	S	1 401,1	427,4	193,8	83,0	282,7	235,6	148,3	16,3	14,0
	O	1 485,5	444,7	221,0	98,1	290,7	255,7	144,8	16,7	13,8
	N	1 430,2	431,7	197,7	91,8	304,2	217,7	158,0	15,8	13,3
	D	1 503,0	449,1	206,2	106,8	294,1	253,2	164,5	17,4	11,8
1977	J	1 441,9	440,5	207,9	77,5	315,7	218,7	150,0	14,9	16,7
	F	1 514,1	455,9	230,8	80,6	322,4	225,3	167,1	16,3	15,7
	M	1 786,6	549,8	247,7	107,9	350,5	283,6	212,8	17,0	17,4
	A	1 519,7	457,2	220,4	97,2	313,2	236,7	162,1	19,4	13,5
	M	1 550,3	458,8	217,4	101,0	306,1	234,7	194,9	23,7	13,9
	J		466,5	246,2		312,4	256,2	186,0	16,6	14,6
	J		393,9	213,0				175,2	22,7	
extra (EUR-9)										
1975	III	3 123,0	1 133,1	475,2	332,8	307,3	178,0	603,1	16,1	77,3
	IV	3 450,3	1 279,1	517,6	340,4	355,7	208,3	644,7	17,9	86,6
1976	I	3 728,1	1 403,7	565,2	309,4	377,8	217,9	741,7	21,8	90,5
	II	4 219,7	1 553,1	654,5	390,3	430,2	255,4	800,2	30,9	105,1
	III	4 235,2	1 637,8	594,8	400,9	433,0	244,4	791,4	29,9	102,9
	IV	4 536,6	1 650,3	807,6	409,2	502,2	264,8	776,4	25,9	100,2
1977	I	4 628,2	1 714,7	750,9	408,3	471,6	277,2	858,7	32,3	114,5
	II		1 772,5	791,5		471,0	320,9	961,3	35,4	116,0
1976	M	1 408,1	533,2	208,9	125,8	137,4	77,8	284,6	5,6	35,0
	A	1 347,7	506,8	209,9	107,4	133,5	81,1	264,2	10,5	34,3
	M	1 417,2	532,2	214,6	145,6	151,5	74,4	254,7	11,9	32,3
	J	1 426,7	513,7	227,6	119,4	145,3	94,2	280,4	8,1	38,0
	J	1 432,0	560,1	221,9	134,4	139,6	73,2	261,6	8,9	32,2
	A	1 394,3	529,5	178,5	134,4	156,8	82,2	268,1	9,1	35,7
	S	1 405,0	548,1	198,9	119,8	136,5	87,7	267,1	11,8	35,1
	O	1 496,0	532,3	302,9	126,1	143,1	89,0	257,3	9,0	36,2
	N	1 455,1	542,6	228,2	134,3	173,4	73,1	260,0	8,9	34,6
	D	1 589,7	575,8	263,2	148,8	186,2	102,1	271,6	8,3	33,6
1977	J	1 386,7	522,6	215,6	111,3	150,7	85,6	261,6	6,8	32,4
	F	1 454,5	538,6	243,3	129,2	148,6	87,3	260,4	11,7	35,4
	M	1 774,9	653,5	292,0	155,1	172,3	103,7	337,3	13,8	47,2
	A	1 595,3	588,3	251,2	145,3	163,8	104,5	298,7	10,8	32,9
	M	1 660,0	595,7	268,2	152,4	149,4	98,3	344,9	13,2	38,0
	J		588,9	272,0		157,9	117,6	319,1	11,4	44,3
	J		593,5	244,7				355,8	12,0	

1) Les chiffres mensuels ne comprennent pas les données confidentielles.

import

value in Mio EUA

Period Période		EUR-9	Deutsch- land	France	Italia 1)	Nederland	Belg.-Lux.	United Kingdom	Ireland	Danmark	
6: MANUFACTURED GOODS CLASSIFIED BY MATERIAL											
intra (EUR-9)											
1975	III	5 835,3	1 516,0	1 199,2	493,6	934,8	801,0	598,4	108,0	184,5	
	IV	7 011,8	1 765,0	1 545,3	620,3	1 102,1	983,0	635,0	127,7	233,5	
1976	I	7 636,6	1 883,2	1 787,9	652,1	1 119,3	1 096,4	696,2	136,0	265,5	
	II	8 664,9	2 158,8	2 075,5	789,8	1 267,2	1 254,3	689,4	139,1	290,7	
	III	7 795,0	2 017,1	1 729,2	721,1	1 206,0	1 052,8	655,7	133,7	279,3	
	IV	9 471,7	2 334,6	2 056,3	945,8	1 502,8	1 324,4	813,8	158,8	335,2	
1977	I	9 193,4	2 303,6	2 044,2	875,3	1 237,8	1 363,2	895,6	174,2	299,5	
	II		2 400,1	2 155,8		1 372,7	1 486,9	961,0	174,8	281,0	
1976	M	2 918,2	722,9	671,2	254,3	431,1	431,6	255,5	53,9	97,7	
	A	2 873,1	735,6	681,1	236,3	422,3	401,6	253,6	46,1	96,4	
	M	2 842,6	700,7	685,5	280,6	410,1	402,7	221,7	48,2	93,0	
	J	2 910,3	722,6	701,1	265,9	438,3	422,9	217,6	44,8	97,3	
	J	2 660,0	712,0	649,8	267,4	385,8	292,2	222,9	47,9	81,9	
	A	2 202,8	591,6	397,6	175,2	376,7	336,9	190,9	39,8	94,1	
	S	2 924,2	713,4	703,5	279,1	445,6	384,7	249,3	47,0	101,6	
	O	3 135,7	791,8	702,8	292,6	488,4	449,9	251,9	49,6	108,9	
	N	3 120,2	790,9	661,1	322,2	465,8	423,5	282,6	62,1	112,1	
	D	3 138,4	756,4	687,1	331,0	542,7	394,7	269,8	45,3	111,3	
	1977	J	2 725,9	688,2	600,0	269,4	329,0	419,1	279,0	51,3	89,9
		F	2 946,1	727,6	670,5	279,5	436,1	398,0	279,8	57,7	96,8
		M	3 479,6	887,8	773,7	326,5	472,7	505,4	337,0	65,2	111,3
		A	3 136,3	777,1	681,9	320,1	439,6	462,5	317,0	54,3	89,9
M		3 247,2	795,5	700,0	316,2	442,6	500,8	337,2	62,0	92,8	
J			834,2	773,5		490,9	496,7	307,8	58,5	97,1	
J			767,3	617,8				357,4	58,5		
extra (EUR-9)											
1975	III	4 276,6	1 124,2	522,5	400,9	216,1	313,8	1 457,9	32,0	209,2	
	IV	4 710,8	1 198,9	613,8	447,3	254,0	396,2	1 514,0	35,2	251,4	
1976	I	5 209,9	1 366,4	695,9	481,4	323,1	436,9	1 602,7	37,5	265,8	
	II	6 016,0	1 611,6	776,3	604,0	346,3	539,2	1 798,2	42,7	297,7	
	III	5 828,1	1 647,3	691,6	570,9	339,6	555,3	1 688,5	46,9	288,0	
	IV	6 449,5	1 772,5	799,8	687,2	425,1	582,3	1 805,2	49,1	328,3	
1977	I	6 510,4	1 833,1	845,7	656,9	421,0	583,4	1 794,8	49,1	326,4	
	II		1 807,5	868,5		389,6	660,8	2 135,0	46,1	293,2	
1976	M	2 005,9	534,5	271,5	184,2	125,9	183,9	596,7	14,8	94,4	
	A	1 999,0	508,9	245,0	186,5	114,2	162,1	675,5	14,3	92,5	
	M	1 924,6	543,5	253,1	207,2	112,0	184,3	517,5	13,6	93,5	
	J	2 081,1	559,0	275,8	205,4	120,0	187,2	610,4	14,6	108,6	
	J	1 922,1	542,4	246,4	174,3	113,6	175,6	580,7	14,8	74,2	
	A	1 882,1	557,1	176,1	175,1	111,3	185,3	560,1	17,3	99,8	
	S	2 089,3	547,8	275,5	218,8	114,7	195,2	609,5	14,7	113,0	
	O	2 147,3	604,4	255,2	206,7	131,4	206,1	614,4	16,1	113,1	
	N	2 145,2	597,1	281,9	229,9	115,5	189,2	603,0	17,4	111,2	
	D	2 164,5	579,6	260,4	250,6	179,0	176,8	602,2	15,1	100,9	
	1977	J	2 112,6	576,2	269,4	188,9	135,5	190,2	627,8	17,4	107,2
F		2 091,1	594,5	269,6	225,1	137,3	187,0	565,5	15,1	97,0	
M		2 306,3	662,5	306,7	242,8	148,4	204,4	603,9	16,5	121,2	
A		2 286,6	585,4	284,0	252,8	128,2	209,8	724,6	14,8	87,1	
M		2 271,2	580,1	276,0	257,0	126,7	203,2	719,1	16,0	93,0	
J			642,2	308,4		135,0	245,3	701,3	15,2	111,5	
J			595,8	243,9				614,1	14,0		

1) The monthly figures do not include confidential data.

TAB. 7

ÉVOLUTION DU COMMERCE DE LA CE
par classes de produits

export

valeurs en Mio UCE

Period Période		EUR-9	Deutsch- land	France	Italia ¹⁾	Nederland	Belg.-Lux.	United Kingdom	Ireland	Danmark
6: ARTICLES MANUFACTURÉS CLASSÉS PAR MATIÈRES										
intra (EUR-9)										
1975	III	5 977,9	1 727,2	945,7	718,7	755,8	1 197,9	519,1	64,3	49,1
	IV	7 157,6	1 943,8	1 126,8	830,2	862,8	1 538,8	720,0	74,6	60,5
1976	I	7 783,4	2 213,5	1 226,7	780,0	978,3	1 696,3	743,6	80,2	64,8
	II	8 760,3	2 371,3	1 402,4	940,3	1 034,7	1 960,6	886,2	86,5	78,2
	III	7 917,9	2 274,6	1 154,7	922,7	939,8	1 675,8	798,4	82,8	69,0
	IV	9 576,9	2 576,7	1 532,0	1 072,5	1 146,9	2 104,3	951,1	107,2	86,2
1977	I	9 345,5	2 527,9	1 554,5	966,5	1 083,7	2 028,5	987,0	108,8	88,6
	II		2 558,2	1 577,8		1 107,2	2 046,7	1 088,6	113,1	96,3
1976	M	3 008,4	859,3	448,7	302,6	373,6	658,3	312,4	28,6	24,7
	A	2 827,6	804,6	456,6	272,8	334,5	646,0	262,7	26,7	23,6
	M	2 938,3	785,6	452,3	363,7	346,6	637,3	298,2	30,1	24,6
	J	2 945,2	781,2	488,5	300,1	330,2	669,3	319,9	29,6	26,4
	J	2 708,8	765,1	432,7	361,3	266,6	563,1	272,5	30,8	16,6
	A	2 166,9	648,7	281,1	229,4	291,6	446,3	227,0	19,8	23,0
	S	3 036,8	861,3	456,4	330,2	346,1	681,1	303,5	32,5	25,6
	O	3 200,2	883,1	494,8	356,2	358,0	740,8	302,7	35,2	29,4
	N	3 156,1	851,8	508,5	360,9	371,8	659,1	339,6	36,4	28,1
	D	3 131,5	846,2	513,4	355,4	365,9	693,4	299,6	33,4	24,0
1977	J	2 838,5	764,3	485,4	295,1	333,4	615,9	287,0	33,3	24,0
	F	2 893,9	783,2	506,8	287,8	356,0	606,1	290,0	36,7	27,4
	M	3 604,7	980,5	562,4	383,1	394,3	803,1	410,3	38,8	32,2
	A	3 149,7	834,1	515,3	372,2	362,3	645,2	354,9	36,1	29,5
	M	3 228,2	845,1	517,6	400,1	363,9	659,5	371,4	41,3	29,2
	J		879,4	544,6		381,4	738,6	364,3	35,7	32,2
	J		733,3	467,2				334,6	34,2	
extra (EUR-9)										
1975	III	6 021,9	1 975,5	989,7	968,3	234,9	514,0	1 202,8	18,6	118,2
	IV	6 706,8	2 039,1	1 205,5	938,9	278,4	631,4	1 454,7	19,6	139,2
1976	I	6 225,4	1 937,5	1 104,0	794,3	275,7	566,9	1 395,4	21,4	130,1
	II	7 055,2	2 163,9	1 240,7	936,7	347,5	681,1	1 502,9	21,2	161,3
	III	7 197,8	2 387,8	1 114,0	1 015,3	354,9	687,2	1 474,4	21,9	142,3
	IV	8 175,7	2 612,2	1 384,1	1 146,6	428,5	849,5	1 549,7	28,4	176,7
1977	I	7 810,5	2 346,1	1 350,2	1 072,8	313,0	821,8	1 714,1	30,2	162,3
	II		2 524,7	1 555,7		386,5	884,8	2 007,7	29,9	163,3
1976	M	2 387,1	756,7	383,3	307,7	105,5	223,3	549,3	7,7	53,5
	A	2 265,2	708,7	396,1	298,3	104,8	203,6	496,0	6,9	50,6
	M	2 357,1	748,3	406,5	327,2	111,7	224,2	477,8	7,1	54,5
	J	2 420,5	707,0	434,1	306,7	130,4	251,8	525,4	7,1	58,1
	J	2 441,5	777,2	422,6	371,3	111,6	225,2	491,0	8,1	34,5
	A	2 240,4	765,1	310,0	329,4	126,9	180,0	471,5	5,4	52,1
	S	2 540,1	846,5	391,8	319,9	116,4	279,2	520,1	8,5	57,7
	O	2 636,9	858,3	420,5	357,5	124,3	318,1	485,2	9,2	63,9
	N	2 680,3	879,0	448,1	375,1	161,6	222,9	524,0	9,2	60,4
	D	2 874,8	881,7	502,2	414,0	144,2	303,6	565,6	9,3	54,3
1977	J	2 350,4	695,5	408,5	305,7	92,3	256,1	538,5	7,6	46,2
	F	2 496,8	724,4	419,8	356,9	102,8	260,4	566,0	13,1	53,3
	M	2 965,7	926,3	521,8	410,5	117,9	303,6	610,2	9,5	65,9
	A	2 769,6	816,2	473,8	402,6	122,1	279,9	612,4	10,3	52,3
	M	3 017,9	866,1	537,2	443,8	130,5	272,9	704,4	10,2	53,0
	J		843,4	544,3		134,1	320,6	693,7	9,5	60,6
	J		882,6	517,5				538,3	9,8	

1) Les chiffres mensuels ne comprennent pas les données confidentielles.

TRENDS IN EC TRADE
by commodity groups

TAB. 7

import

value in Mio EUA

Period Période	EUR-9	Deutsch- land	France	Italia ¹⁾	Nederland	Belg.-Lux.	United Kingdom	Ireland	Danmark	
8: MISCELLANEOUS MANUFACTURED ARTICLES										
intra (EUR-9)										
1975	III	3 131,1	929,9	597,1	172,9	556,3	458,0	282,9	58,5	75,4
	IV	3 386,5	939,4	674,5	191,2	640,6	459,3	318,9	70,8	91,8
1976	I	3 733,5	1 038,9	768,6	190,4	667,7	547,4	344,5	71,1	104,9
	II	3 669,0	933,1	791,2	216,6	675,9	531,4	346,8	71,3	102,7
	III	3 825,6	1 058,4	779,0	193,9	733,3	550,6	328,8	70,4	111,2
	IV	4 404,7	1 146,3	903,7	242,4	857,8	656,0	393,4	78,6	126,5
1977	I	4 544,2	1 217,8	937,6	213,1	787,8	722,2	441,7	88,1	136,0
	II		1 086,2	868,8		737,3	635,6	452,7	91,6	115,1
1976	M	1 475,4	400,8	293,5	78,7	272,1	212,8	147,9	28,9	40,7
	A	1 277,8	338,1	277,3	70,8	241,7	175,9	111,4	25,4	37,1
	M	1 176,0	294,7	250,2	78,0	218,7	160,6	118,0	24,7	31,3
	J	1 188,8	300,3	262,6	67,0	215,1	170,4	119,9	21,4	32,1
	J	1 240,1	360,1	264,2	71,1	218,1	153,8	116,9	23,4	32,4
	A	1 156,8	324,4	216,0	49,8	234,9	172,1	98,9	21,7	39,1
	S	1 418,6	374,1	303,2	72,8	280,3	204,4	117,2	25,6	40,8
	O	1 554,9	420,6	318,1	79,2	310,9	221,1	131,8	28,1	45,1
	N	1 419,3	370,4	288,4	78,8	274,2	195,8	139,4	28,6	43,6
	D	1 371,7	368,3	291,5	84,4	270,5	175,8	119,6	21,6	40,0
1977	J	1 232,6	337,9	168,5	58,9	185,2	190,9	132,1	23,0	36,1
	F	1 494,2	408,5	311,6	56,2	280,9	224,9	138,1	28,7	45,3
	M	1 801,4	471,4	357,6	97,8	321,8	289,2	173,3	36,4	53,8
	A	1 443,9	364,5	288,7	87,7	272,2	218,1	139,6	30,0	43,0
	M	1 334,8	334,1	273,3	82,9	227,7	191,4	154,3	33,2	38,0
	J		387,4	306,9		237,5	213,0	159,6	28,5	34,8
	J		454,8	296,5				165,4	31,2	
extra (EUR-9)										
1975	III	2 190,6	836,2	295,7	110,3	200,3	86,9	540,7	10,9	109,7
	IV	2 401,0	921,4	342,3	130,5	215,9	89,7	560,0	12,6	128,6
1976	I	2 669,0	1 027,2	382,7	130,9	243,5	106,7	619,0	13,8	145,2
	II	2 868,7	1 078,8	448,3	158,1	263,2	118,9	634,0	18,5	148,8
	III	2 984,5	1 191,8	415,5	149,2	293,8	123,1	641,0	17,5	152,6
	IV	3 219,5	1 264,9	480,8	187,1	322,0	126,2	657,3	16,7	164,5
1977	I	3 454,3	1 359,2	525,2	159,3	343,3	147,8	728,5	14,1	176,9
	II		1 172,0	540,2		327,1	143,0	701,6	14,9	142,0
1976	M	1 023,7	395,6	148,1	52,8	95,0	41,0	228,8	5,2	57,3
	A	962,1	374,5	150,5	46,5	91,5	38,9	202,0	6,0	52,1
	M	943,4	347,5	147,0	59,8	87,7	38,7	208,2	6,5	47,9
	J	962,1	356,5	148,9	50,6	84,1	39,3	229,8	5,8	47,2
	J	971,0	381,0	137,9	51,8	94,2	37,0	221,9	5,5	41,7
	A	913,7	369,3	116,1	42,2	91,3	40,7	197,5	5,3	51,2
	S	1 107,5	442,3	163,7	54,4	108,8	43,7	225,8	6,4	62,4
	O	1 121,1	460,3	159,5	64,8	106,6	42,1	220,0	5,9	61,9
	N	1 075,8	411,9	159,6	56,0	98,3	43,8	241,7	6,3	58,1
	D	1 028,5	393,4	158,6	66,3	117,3	38,0	204,0	4,6	46,3
1977	J	1 050,8	400,3	160,0	43,6	96,5	45,9	248,5	4,9	51,0
	F	1 094,6	436,4	167,0	51,6	109,8	46,5	221,2	4,2	58,0
	M	1 310,4	522,5	198,2	64,0	137,2	55,1	260,1	5,0	68,4
	A	1 072,9	397,1	176,2	68,3	112,8	44,6	218,3	4,8	50,7
	M	1 055,7	370,5	170,6	65,5	101,5	44,1	252,1	5,5	45,8
	J		403,9	193,3		112,7	53,1	234,4	4,6	46,0
	J		429,3	154,7				217,9	5,6	

¹⁾ The monthly figures do not include confidential data.

TAB. 7

ÉVOLUTION DU COMMERCE DE LA CE
par classes de produits

export

valeurs en Mio UCE

Period Période		EUR-9	Deutsch- land	France	Italia 1)	Nederland	Belg.-Lux.	United Kingdom	Ireland	Danmark
8: ARTICLES MANUFACTURÉS DIVERS										
intra (EUR-9)										
1975	III	3 134,3	769,1	483,5	837,6	352,1	342,2	244,6	48,0	57,1
	IV	3 431,4	856,4	464,8	843,3	406,5	425,7	314,8	53,1	66,8
1976	I	3 732,7	973,4	555,9	916,7	414,6	435,8	307,0	59,2	69,9
	II	3 659,3	971,2	523,4	805,0	435,3	452,6	332,2	61,6	78,0
	III	3 881,5	1 055,6	490,5	1 055,8	403,7	417,3	325,5	57,9	75,2
	IV	4 426,7	1 171,6	530,1	1 089,8	551,1	541,9	388,2	66,8	87,2
1977	I	4 544,1	1 226,6	628,6	1 148,5	472,0	523,0	392,9	71,0	81,5
	II		1 121,4	585,8		455,2	505,7	426,5	71,4	77,1
1976	M	1 432,1	387,0	203,6	332,6	155,8	180,8	125,5	20,7	26,2
	A	1 239,3	343,4	186,6	260,3	137,9	158,0	109,6	20,4	23,2
	M	1 207,7	321,8	157,9	289,1	137,9	144,0	110,5	21,1	25,5
	J	1 199,0	306,0	179,0	267,3	138,0	150,0	111,7	19,9	27,2
	J	1 288,8	333,9	187,5	389,7	103,6	122,6	113,2	22,0	16,4
	A	1 108,8	318,2	120,5	298,5	118,1	116,4	100,2	14,2	22,6
	S	1 459,9	404,2	188,3	364,9	162,1	176,6	115,8	22,2	25,8
	O	1 536,7	424,7	193,5	389,1	164,3	195,9	119,8	22,6	26,8
	N	1 423,3	391,0	165,9	350,8	171,2	164,6	130,4	23,3	25,9
	D	1 389,9	357,5	173,3	349,9	157,8	174,6	133,6	20,4	22,8
1977	J	1 302,6	344,9	177,3	339,0	144,2	150,1	105,4	21,1	20,6
	F	1 454,0	399,5	211,7	360,6	148,2	158,9	126,6	24,0	24,6
	M	1 777,7	482,2	239,6	448,7	179,6	212,8	161,1	25,9	27,9
	A	1 441,3	381,2	194,4	362,6	164,8	165,6	129,2	22,9	20,7
	M	1 398,0	378,8	171,2	337,0	143,5	156,6	164,8	23,9	22,2
	J		361,3	220,3		147,0	180,3	132,5	24,6	24,6
	J		369,4	221,2				133,0	27,7	
extra (EUR-9)										
1975	III	2 470,3	740,0	417,0	480,8	91,5	73,5	546,9	11,3	109,4
	IV	2 698,6	788,5	459,2	526,4	122,4	89,5	570,3	12,0	130,4
1976	I	2 690,1	795,3	473,4	501,6	119,2	87,6	569,7	12,5	130,8
	II	2 930,7	868,1	535,3	539,2	124,2	91,1	610,1	13,8	148,7
	III	3 211,7	1 038,0	479,6	665,8	125,3	101,3	630,2	14,9	156,5
	IV	3 645,7	1 128,4	555,6	810,8	162,3	117,7	663,8	17,8	189,3
1977	I	3 437,7	1 045,6	545,1	721,2	140,0	119,7	675,5	17,4	173,1
	II		1 052,9	594,2		141,9	119,9	716,6	20,4	156,0
1976	M	1 032,9	304,4	188,3	190,5	40,1	35,8	219,1	4,5	50,1
	A	933,3	300,3	168,4	157,3	37,7	32,2	186,2	3,9	47,2
	M	984,6	282,0	182,3	196,7	45,5	27,6	201,1	4,9	44,4
	J	1 001,9	285,8	183,1	186,3	41,2	30,6	220,9	4,8	49,2
	J	1 149,1	361,1	194,1	271,2	41,4	31,7	211,6	6,1	31,8
	A	977,5	310,3	133,5	199,3	37,7	28,9	212,4	3,3	52,1
	S	1 077,4	366,1	156,5	192,4	46,4	40,2	210,4	5,5	59,8
	O	1 186,7	377,2	176,2	268,1	46,4	37,7	211,7	5,8	63,8
	N	1 180,3	360,4	179,5	258,3	55,1	34,8	227,6	6,3	58,4
	D	1 261,9	394,5	197,4	284,4	61,3	44,3	224,2	5,3	50,4
1977	J	1 006,8	308,2	161,1	211,3	41,7	37,8	200,4	4,0	42,2
	F	1 072,6	329,6	174,1	218,7	46,3	35,7	209,7	6,1	52,4
	M	1 340,9	407,9	209,9	291,3	51,5	43,2	265,4	7,2	64,6
	A	1 162,0	355,4	191,2	249,1	46,2	38,2	229,5	6,3	46,1
	M	1 173,2	350,1	182,5	251,5	46,8	38,4	250,3	7,5	46,1
	J		347,5	220,5		49,5	42,3	237,3	6,4	49,1
	J		383,3	248,2				251,4	8,3	

1) Les chiffres mensuels ne comprenant pas les données confidentielles.

import
INTRA (EUR-9)

CST	Products - Produits	1977	EUR-9 ¹⁾	Deutschland	France	Italia	Nederland ¹⁾	Belg.-Lux.	United Kingdom	Ireland	Danmark	
001	LIVE ANIMALS	1000 EUA	MAR	107032	13876	13465	52283	1391	10559	14674	733	51
			AVR	102706	10310	15152	49478	4132	9633	13353	607	41
			MAI	109619	13620	19259	48347	2507	13267	11969	636	14
		TONS	MAR	77766	10436	10736	32997	1104	7281	14480	720	12
			AVR	70422	7415	12033	28494	3333	6121	12453	561	12
			MAI	76251	10375	15842	25957	2217	9631	11602	621	7
011	MEAT, FRESH, CHILLED OR FROZEN	1000 EUA	MAR	305394	85178	68902	94864	11462	13114	31168	656	50
			AVR	262783	74611	52230	87939	13429	11659	22275	557	83
			MAI	308059	87741	76661	91533	10758	13932	26591	838	264
		TONS	MAR	178995	54231	34515	50616	6049	7520	25446	572	27
			AVR	153119	47583	27770	44895	6569	6278	19106	477	40
			MAI	174520	54796	38005	45722	5325	7572	22333	681	84
012	MEAT ETC. DRIED, SALTED OR SMOK.	1000 EUA	MAR	34093	1817	2745	61	210	475	28604	180	1
			AVR	37172	1443	2232	98	813	615	31749	218	
			MAI	43825	1841	2828	56	349	622	37997	132	
		TONS	MAR	22245	540	553	16	74	119	20694	149	
			AVR	24522	435	507	18	316	128	22949	170	
			MAI	28554	534	678	14	184	170	26082	152	
013	PREPARED OR PRESERVED MEAT	1000 EUA	MAR	51689	17391	3562	1959	1715	3583	23010	366	103
			AVR	44551	13492	3378	1450	5884	2932	18432	399	104
			MAI	42938	13728	3759	1229	1427	3447	18874	381	113
		TONS	MAR	29674	8643	1597	972	811	1836	15550	233	33
			AVR	26074	6787	1429	754	2760	1606	12451	229	58
			MAI	23582	6932	1639	603	608	1627	11897	223	52
022	MILK AND CREAM	1000 EUA	MAR	71381	8236	1022	29296	23621	5403	2742	759	302
			AVR	73303	6743	796	25744	29576	6163	2922	845	514
			MAI	78710	9015	862	25414	31135	6999	3087	1704	694
		TONS	MAR	209949	19815	2942	113237	50957	12392	4595	5332	640
			AVR	202163	16463	2888	96164	65972	10830	3992	5496	829
			MAI	224896	23990	3116	94597	63805	13937	5452	18713	886
023	BUTTER	1000 EUA	MAR	67612	2961	7682	9267	2060	13169	31338	133	2
			AVR	72251	2759	6498	19217	1627	16033	5787	1307	1
			MAI	107899	5192	2098	13067	11049	17694	58732	64	3
		TONS	MAR	34891	1153	3119	4660	1247	5709	18945	57	1
			AVR	34771	1300	2195	3058	6674	6764	14138	642	1
			MAI	54892	1957	958	6317	5467	6796	33355	49	1
024	CHEESE AND CUPD	1000 EUA	MAR	104725	38281	10445	28289	2981	11673	11943	357	756
			AVR	94590	32276	8217	28072	2948	13332	8863	635	247
			MAI	103043	37078	9429	28382	3689	14338	9315	365	447
		TONS	MAR	50114	16844	4822	14304	1364	4751	7481	242	307
			AVR	45250	13975	3852	13965	1638	5548	5787	382	103
			MAI	47755	15066	4130	13886	1652	5873	5888	361	179
025	EGGS (AIRDS')	1000 EUA	MAR	31325	2750	1496	1316	1344	542	692	91	94
			AVR	27611	1764	1442	876	1104	453	572	102	98
			MAI	25917	19881	2209	864	1350	451	999	71	92
		TONS	MAR	28454	23990	1221	662	1368	478	577	95	63
			AVR	21077	17011	1328	391	1329	430	420	89	79
			MAI	26505	21441	2121	423	1094	348	934	69	75
031	FISH, FRESH & SIMPLY PRESERVED	1000 EUA	MAR	57049	16449	16392	6367	4864	6950	4752	311	964
			AVR	50887	12024	13709	7797	6130	6119	4012	235	861
			MAI	51095	9157	14893	9074	4801	6457	5411	337	965
		TONS	MAR	56148	18602	16663	3373	5546	4898	5405	319	1341
			AVR	48119	11794	11767	3857	3859	3416	3868	254	1456
			MAI	40335	11786	1203	4873	4211	3812	5870	186	1913
032	PREPAR. OR PRESERV. FISH, CRUST.	1000 EUA	MAR	13763	3290	2340	2003	1236	1922	1810	677	465
			AVR	10781	2978	1799	1415	1308	1627	1012	545	117
			MAI	12374	2277	1647	2324	1205	2554	1560	645	162
		TONS	MAR	7197	1964	1294	1147	446	676	812	329	529
			AVR	5430	1737	1017	790	548	574	417	282	66
			MAI	5454	1124	948	1244	361	657	712	313	95
041	WHEAT AND MESLIN	1000 EUA	MAR	81126	12712	38	20017	11490	6364	29202	1301	2
			AVR	78838	11615	13	16198	12596	6876	29670	1870	
			MAI	89924	15277	2	19671	9827	7662	34455	2292	58
		1000 TONS	MAR	504	69		114	66	35	216	8	
			AVR	494	67		92	78	39	212	11	
			MAI	549	69		111	56	41	245	18	
042	RICE	1000 EUA	MAR	17819	4547	5928	20	602	2502	3858	117	245
			AVR	17496	4737	4467	32	872	1974	5055	127	232
			MAI	16299	3765	4348	4	645	1256	5867	75	339
		TONS	MAR	43342	9896	15525	27	1748	6583	8821	294	448
			AVR	44783	12575	11334	63	2801	4556	12706	279	469
			MAI	43317	8743	11441	4	2316	5055	14871	198	689
043	BARLEY	1000 EUA	MAR	45066	18123	429	1112	4243	12585	4949	3522	103
			AVR	43614	15771	1	994	2177	11873	8965	1318	535
			MAI	42528	12003		1192	2869	10517	11099	2678	1180
		TONS	MAR	259422	98507	2340	6927	24082	70916	37649	18453	548
			AVR	259348	84536	3	5295	24092	65738	68891	7727	3066
			MAI	266750	70726		6921	17105	58009	90528	16730	6731

1) Excluding the trade of the Netherlands with the Beigo-Luxembourg Economic Union.

1) A l'exclusion du commerce des Pays-Bas avec l'Union Economique Beigo-Luxembourgeoise.

TAB. 8

COMMERCE DE LA CE
par produitsimport
EXTRA (EUR-9)

CST	Products - Produits	1977	EUR-9	Deutschland	France	Italia	Nederland	Belg.-Lux.	United Kingdom	Ireland	Danmark	
001	ANIMAUX VIVANTS	1000 UCE	MAR	19251	2171	4688	11067	200	550	502	1	72
			AVR	24835	2479	3807	17226	153	575	214		65
			MAI	23249	2424	4816	15050	134	366	313	16	146
		TONNES	MAR	18427	1894	4978	10670	195	552	56	5	36
			AVR	22497	2114	3528	15978	215	614	24	1	24
			MAI	21170	2065	4545	13905	120	466	53		12
011	VIANDE FRAICHE, REFFIG., CONGEL.	1000 UCE	MAR	116248	12320	24304	13911	7526	6704	50102		1371
			AVR	99227	12261	22362	17096	6749	6105	33400		1254
			MAI	95283	13084	21470	14202	6777	7349	30899		1501
		TONNES	MAR	93051	8311	16403	9159	6165	5203	47141		669
			AVR	76347	8343	15546	10081	5786	4593	31500		599
			MAI	73017	8117	13535	9609	5687	5550	24561		983
012	VIANDES ETC. SECHES, SALES, FUMES	1000 UCE	MAR	2260	49	8	25	9	27	2142		
			AVR	2250	12	2	27	37	3	1480		
			MAI	1674	48	7	25	5	11	1573		3
		TONNES	MAR	1332	20	2	8	2	21	1280		
			AVR	809	2	1	1	15	5	876		
			MAI	1004	26	1	12	5	7	952		2
013	PREP. FT CONSERVES DE VIANDE	1000 UCE	MAR	26024	8583	560	1582	1239	177	13726		157
			AVR	23646	8618	557	2555	1143	53	10678		38
			MAI	20191	9049	360	1851	1143	214	10600		57
		TONNES	MAR	14915	5053	342	442	658	52	5254		75
			AVR	13491	4786	105	877	648	25	7053		1
			MAI	11169	3363	156	728	597	125	6169		27
022	LAIT ET CREME DE LAIT	1000 UCE	MAR	226	79	68	4	2	34		39	
			AVR	89	63	12	8	3			2	
			MAI	252	68	165	3	1			15	
		TONNES	MAR	731	746	49	8			102		26
			AVR	821	756	20	43					1
			MAI	1067	803	242	10	2				10
023	BEURRE	1000 UCE	MAR	594	255	88			251			
			AVR	222	91	94			37			
			MAI	224	188	35						
		TONNES	MAR	558	222	82			254			
			AVR	183	65	22			19			
			MAI	193	165	24				6863		
024	FROMAGE ET CAILLEBOTTE	1000 UCE	MAR	14632	2481	3145	6035	130	2417	400		24
			AVR	16375	3560	2697	7616	336	1746	354	3	63
			MAI	15554	3374	2177	7145	252	2112	369		85
		TONNES	MAR	6083	1029	1089	2846	45	876	182		12
			AVR	6729	1533	927	3279	172	607	167	1	43
			MAI	6408	1376	728	3215	142	734	172		72
025	OEUF D'INDIAUX	1000 UCE	MAR	1996	392	176	685	531	15	73	4	112
			AVR	2971	517	83	1945	136	12	189		186
			MAI	3740	520	43	2077	756	4	189		203
		TONNES	MAR	2371	402	196	194	1356	6	88		129
			AVR	3271	807	56	2146	289	1	153		218
			MAI	4419	924	10	1761	1211	1	270		242
031	POISSONS FRAIS OU CONS. SIMPLE	1000 UCE	MAR	65284	9042	18782	16958	2464	2376	7200	1	8461
			AVR	53592	7056	17931	12953	1896	1658	8611		3487
			MAI	67740	7196	17757	21965	2071	1692	10879		6188
		TONNES	MAR	56011	7881	11235	15321	1487	1119	5204		13764
			AVR	44686	6808	11766	12620	1324	639	5672		5856
			MAI	58293	7640	10371	20891	1398	902	5757		10033
032	PREP., CONS. DE POISSONS, CRUST.	1000 UCE	MAR	38385	5497	7549	1858	2285	3506	15493		2140
			AVR	28205	4150	8174	1411	2807	2897	8191		65
			MAI	25187	3759	5219	1502	2155	2302	7845	100	2305
		TONNES	MAR	19126	2803	3753	1177	573	1774	13021		692
			AVR	13441	1919	4080	965	939	1345	3558		24
			MAI	11042	1774	2707	917	753	1048	3066		38
041	FROMENT ET METEIL	1000 UCE	MAR	28328	650	3236	14040	3572	1304	5441	26	59
			AVR	26772	2613	365	5982	2949	1310	13494		59
			MAI	34881	679	74	19194	2631	221	20942	140	
		1000 TONNES	MAR	220	4	13	122	28	8	43		
			AVR	212	26	2	87	23	1	98		
			MAI	275	18	23	64	64		90		1
042	RIZ	1000 UCE	MAR	15785	1081	4164	2049	2101	1116	5251		23
			AVR	12092	1259	3217	1230	2946	1117	2254	24	45
			MAI	18690	837	3626	7814	2320	1030	2936		127
		TONNES	MAR	62692	4526	10630	10377	8543	7384	21194		38
			AVR	45011	3704	8169	6541	11743	7004	7748	25	76
			MAI	78681	2546	9601	38971	8123	8422	10409		610
043	ORGE	1000 UCE	MAR	68536	14154	1160	19873	2766	15035	13498		2046
			AVR	59559	13458	3655	10345	4566	19645	4741	973	2176
			MAI	31821	4230	90	11761	161	4560	513	503	9190
		TONNES	MAR	507499	97909	7280	164045	21916	56845	105425		14069
			AVR	445303	93336	20572	87518	31565	134904	53373	6237	15798
			MAI	247289	30383	6150	101314	1451	25538	3366	3240	71848
			52351	4200				27225		53091		

TABLE 8
import
INTRA (EUR-9)

CST	Products - Produits	1977	1977									
			EUR-9 1)	Deutschland	France	Italia	Nederland 1)	Belg.-Lux.	United Kingdom	Ireland	Danmark	
044	MAIZE	1000 EUA	MAR	60292	24467	89	512	8857	5367	15307	5570	83
			AVR	47326	18040	54	702	4922	5145	13842	4230	391
			MAI	41874	13612	33	212	11822	2948	9049	4230	178
		TONS	MAR	370249	148932	60	2401	45628	22643	115608	35543	334
			AVR	281617	99162	67	3201	20401	20985	107682	28268	2252
			JUN	255783	73683	159	1100	67405	15519	65892	27086	938
045	OTHER CEREALS	1000 EUA	MAR	11202	2534	29	15	947	1867	3834	1912	64
			AVR	9012	1870	8		1173	3021	2578	347	15
			MAI	10195	882	2	20	516	3117	3171	1758	329
		TONS	MAR	71708	13099	94	47	5381	10459	30223	12135	231
			AVR	57326	10391	26	1	6752	17870	20170	12084	32
			JUN	65533	4496	7	122	5206	17652	24974	11239	184
046	MEAL AND FLOUR OF WHEAT	1000 EUA	MAR	4156	2236	493	18	456	652	137	65	99
			AVR	3829	1723	245	17	679	504	63	31	
			MAI	3956	1846	251	36	558	417	204	59	55
		TONS	MAR	15198	7880	1661	54	1564	2556	952	256	275
			AVR	13124	6120	1161	60	3070	1915	446	249	99
			JUN	14883	5590	1390	115	3438	1564	1395	230	161
047	MEAL & FLOUR OF OTHER CEREALS	1000 EUA	MAR	2217	100	476	9	220	258	118	19	1017
			AVR	2197	184	607		335	234	204	11	622
			MAI	2616	174	654		408	204	282	23	867
		TONS	MAR	11475	455	2285	33	1081	1266	936	84	5335
			AVR	11607	872	2958		1644	1135	1618	46	3334
			JUN	13717	3140	3100	1	1577	1061	2262	113	4689
048	PREPS. OF CEREAL, FLOUR, STARCHES	1000 EUA	MAR	52874	23268	10878	3222	4741	6552	3951	1989	1233
			AVR	46220	14717	9341	3258	7026	5926	3228	1522	1142
			MAI	51111	19447	10911	3508	4259	6357	3374	1972	1283
		TONS	MAR	97731	36379	13422	6126	7932	9233	10906	2248	1486
			AVR	74626	25562	11778	5533	10888	8616	9677	1761	1520
			JUN	85016	35410	13368	6398	7578	9177	8826	2192	2066
051	FRUIT, FRESH, NUTS EXCL. OIL NUTS	1000 EUA	MAR	70924	35226	9741	349	3110	6111	13451	1457	1479
			AVR	71648	35112	9651	248	3676	4589	14881	1713	1778
			MAI	121169	79038	12123	104	4054	7393	15955	1678	1824
		TONS	MAR	229375	119001	35147	1262	10439	14534	38731	4754	5508
			AVR	202156	94690	31923	96	1219	10120	31168	2321	3143
			JUN	214270	117456	30703	96	8110	11467	38163	4168	3508
052	FRUIT, DRIED OR DEHYDRATED	1000 EUA	MAR	1355	332	23	83	158	141	554	34	30
			AVR	1051	323	3	87	159	100	365	22	11
			MAI	1247	321	3	95	244	100	302	146	39
		TONS	MAR	1089	177	21	64	120	148	486	41	24
			AVR	890	237	3	87	119	87	330	20	6
			JUN	1137	232	41	87	195	141	284	162	36
053	PREPARED OR PRESERVED FRUIT	1000 EUA	MAR	42762	22070	5459	533	5522	3927	4557	278	616
			AVR	36334	15799	4245	621	4964	4029	5763	361	552
			MAI	36836	15891	5197	471	4777	4375	4962	565	583
		TONS	MAR	73726	37990	6611	572	13271	6726	7341	408	807
			AVR	62311	29293	5126	552	11073	6800	9825	495	648
			JUN	65657	23772	8189	517	10530	7595	8281	1178	791
054	EDIBLE VEGETABLES AND TUBERS	1000 EUA	MAR	158221	82763	28321	4010	7091	14835	16664	1772	2765
			AVR	178928	94159	38992	2182	7822	17504	18667	1601	2801
			MAI	183600	98601	39819	1892	5316	14064	17905	989	5014
		1000 TONS	MAR	415	187	80	11	23	52	52	5	5
			AVR	552	195	93	6	30	175	40	4	5
			JUN	479	241	99	6	35	50	32	2	14
055	PREPARED OR PRES. VEGETABLES ETC.	1000 EUA	MAR	56684	37283	1770	1617	3306	5735	6463	383	327
			AVR	42669	26807	1394	1168	3146	4979	4588	344	243
			MAI	46683	30838	1433	1385	2519	5043	4879	326	326
		TONS	MAR	83180	54030	2942	1541	4488	7054	11943	722	459
			AVR	62829	39978	2444	1269	5074	5729	7523	428	354
			JUN	67634	45017	2302	1708	3474	5847	8298	485	503
061	SUGAR AND HONEY	1000 EUA	MAR	46063	7854	1236	8888	5064	2665	16326	1339	2671
			AVR	46711	6139	794	14504	4971	2075	14539	1130	2559
			MAI	55236	6605	910	17587	3007	3904	16941	2777	3505
		TONS	MAR	180686	37843	3516	24431	22071	6868	50166	8156	27636
			AVR	168141	33849	2055	41899	14725	8090	46191	5376	15955
			JUN	217443	32259	2299	46394	11340	14615	53582	31340	24612
062	SUGAR CONFECTIONERY, EXCL. COCOA	1000 EUA	MAR	20793	7080	2875	1019	2864	2848	1653	1554	900
			AVR	16391	5976	2029	1143	2553	1990	1655	919	724
			MAI	18866	6793	2483	1077	2393	2516	1934	735	945
		TONS	MAR	14355	4901	1823	697	1930	2047	1073	1235	649
			AVR	11346	3674	1208	837	1822	1581	969	777	478
			JUN	13209	4909	1686	722	1693	1795	1114	590	700
071	COFFEE	1000 EUA	MAR	51486	2765	15758	1092	6501	18741	4629	1272	728
			AVR	32339	1269	8111	1340	6973	9619	2838	634	1755
			MAI	47788	1428	13360	1874	8137	16422	3093	891	2583
		TONS	MAR	9786	668	2536	117	1075	4017	1126	148	96
			AVR	5568	171	1440	122	1148	1841	546	72	229
			JUN	6947	208	1738	127	1177	2722	654	109	184

1) Excluding the trade of the Netherlands with the Belgo-Luxembourg Economic Union.

1) A l'exclusion du commerce des Pays-Bas avec l'Union Économique Belgo-Luxembourgeoise.

import
EXTRA (EUR-9)

CST	Products - Produits	1977	EUR-9	Deutschland	France	Italia	Nederland	Belg.-Lux.	United Kingdom	Ireland	Danmark		
044	MAIS	1000 UCE	MAR	219110	30617	20717	51986	54567	21118	35461	6	4638	
			AVR	169772	22877	9267	35868	22511	28952	25966	772	3529	
			JUN	183261	21473	15276	52103	19954	32443	38206	8	4128	
		TONNES	MAR	1870817	272936	145954	434005	496511	175142	315813	18	26034	
			AVR	1472244	206804	55387	307758	394525	243725	238982	4901	20158	
			JUN	1406324	187355	111010	467721	55851	257593	362795	23	23577	
045	AUTRES CEREALES	1000 UCE	MAR	21452	6983	1158	3687	5431	886	2513	4	790	
			AVR	25578	5060	1171	1475	7387	6135	3175	7	1175	
			JUN	10972	3624	359	3661	1878	488	835	8	120	
		TONNES	MAR	160463	53204	3369	25308	51982	4518	16523	18	4741	
			AVR	712957	37764	3525	8175	72446	55751	27763	18	7466	
			JUN	89325	30336	1413	21375	14118	2747	5095	36	971	
046	SEMIOULE ET FARINE DE FROMENT	1000 UCE	MAR	82	17	1	27	32	3	3		3	
			AVR	105	19		31	70					
			JUN	38	3		6	27	1				1
		TONNES	MAR	379	48	1	181	141	141	18	2	7	
			AVR	499	4		192	285		18			
			JUN	146	8		41	93	2			3	
047	SEMIOULE ET FARINE AUT. CEREALES	1000 UCE	MAR	28	21	2	2	1	2	1		1	
			AVR	24	9		5	5					
			JUN	33	10	7	1	5		8		116	
		TONNES	MAR	71	61	3	4	4	1	2		3	
			AVR	42	19	4	11	11		23			
			JUN	62	20	10	2	11		7		630	
048	PREP. DE CEREALES, FARINES, FECCUL.	1000 UCE	MAR	7850	2439	555	608	1456	1070	1039	19	664	
			AVR	5027	1702	411	306	783	443	773	44	565	
			JUN	7631	2227	216	532	926	1271	1446	21	992	
		TONNES	MAR	31659	11286	526	937	8046	5000	1209	14	642	
			AVR	11813	5490	363	415	3319	754	894	43	535	
			JUN	28037	12286	201	808	3734	6551	3186	15	1030	
051	FRUITS FRAIS, NOIX NON OLEAGIN.	1000 UCE	MAR	201281	65980	61585	12268	19018	8628	29595	990	3217	
			AVR	201676	57963	59799	12133	21950	36042	9501	1026	328	
			JUN	199885	45778	54855	12290	21328	14603	46383	855	3793	
		TONNES	MAR	603412	183079	185469	38266	65260	30150	87298	4172	9717	
			AVR	583209	162995	166897	40343	62574	30680	104947	4326	8287	
			JUN	503374	103707	144523	38044	54457	38095	113168	3539	7841	
052	FRUITS SECCHES OU DESHYDRATES	1000 UCE	MAR	17120	2754	1688	1420	2088	733	7637	225	575	
			AVR	16934	2344	1370	953	1663	467	9068	683	386	
			JUN	21647	3641	1208	1659	1082	365	13213	106	373	
		TONNES	MAR	22785	3511	1800	1907	2654	724	11445	214	533	
			AVR	21925	2741	1654	2331	2371	419	11263	799	348	
			JUN	26524	4026	1250	3802	1514	355	15214	227	331	
053	PREP. ET CONSERVES DE FRUITS	1000 UCE	MAR	61649	22837	8393	1171	3857	2403	20091	440	2457	
			AVR	56566	18743	7725	900	2446	19606	595	1969		
			JUN	60652	19534	8249	759	5755	2558	21530	478	1789	
		TONNES	MAR	118162	43656	18751	2512	6586	4355	37133	886	3882	
			AVR	107737	35349	16840	1558	8270	4294	37212	1393	2821	
			JUN	121244	36595	20662	1480	10717	4306	43788	887	2809	
054	LEGUMES, PLANTES, TUBERC. ALIM.	1000 UCE	MAR	214133	37073	55608	11301	30602	14294	65763	480	3012	
			AVR	174402	28992	51571	6037	31254	7984	46325	521	1718	
			JUN	156425	26120	39768	5411	17059	6313	59047	578	2129	
		1000 TONNES	MAR	389	176	187	42	214	56	163	2	8	
			AVR	771	155	132	28	267	55	126	2	7	
			JUN	625	113	106	24	143	40	141	1	10	
055	PREP. ET CONS. DE LEGUMES ETC.	1000 UCE	MAR	51962	19576	10681	4241	2240	1163	12770	135	1136	
			AVR	47127	19440	10142	2669	2560	1096	10280	135	770	
			JUN	41907	15216	9768	4050	2625	1529	7886	132	701	
		TONNES	MAR	71878	22547	15304	5363	2552	2280	22298	269	1565	
			AVR	61918	21136	13244	3143	2971	1634	18512	163	1115	
			JUN	54970	16605	12883	5202	3003	1980	14118	262	918	
061	SUCRE ET MIEL	1000 UCE	MAR	47970	3498	5529	1929	2626	1468	31628	17	1275	
			AVR	68368	5290	11665	1484	3976	865	39164	4129	791	
			JUN	77497	2645	18130	2822	4232	1454	46015	1279	920	
		TONNES	MAR	324655	17473	29598	23555	45113	22492	168998	26	17401	
			AVR	444777	62926	52561	20865	72446	13255	196440	15013	11670	
			JUN	449254	51522	70612	43470	77143	23654	210869	6405	14701	
062	CONFISER., SUCRERIES, SANS CACAO	1000 UCE	MAR	2648	951	317	161	79	62	624	7	413	
			AVR	2263	810	340	276	118	63	417	15	321	
			JUN	2047	729	188	245	151	76	318	32	308	
		TONNES	MAR	1790	692	167	112	43	56	446	12	263	
			AVR	1534	564	131	204	62	38	315	18	202	
			JUN	1741	533	117	201	126	50	486	23	205	
071	CAFF	1000 UCE	MAR	471083	151662	114954	69471	46116	20767	51147	20	16946	
			AVR	449564	157770	97955	63958	56365	13265	43595	20	17054	
			JUN	377700	112665	82574	52592	61534	19715	27041	40	21539	
		TONNES	MAR	120145	37597	28768	22531	11855	5085	9737	6	4592	
			AVR	135943	26840	22329	18870	11864	2970	8639	7	4281	
			JUN	83460	25930	17570	14401	11475	3972	5389	7	4716	

import
INTRA (EUR-9)

CST	Products - Produits	1977	EUR-9 1)	Deutschland	France	Italia	Nederland 1)	Belg.-Lux.	United Kingdom	Ireland	Danmark	
072	COCOA	1000 EUA	MAR	24450	6010	3648	1739	2856	5452	3318	303	1024
			AVR	25184	7238	3792	1814	3058	5068	2793	501	920
			MAI	26142	8877	3541	1289	3811	4370	2715	517	1022
		TONS	MAR	8575	2945	988	599	881	1735	1003	73	351
			AVR	8363	3132	1013	627	806	1627	751	121	287
			MAI	7898	3121	896	415	1051	1321	692	126	276
073	CHOCOLATE AND COCOA PREPARAT.	1000 EUA	MAR	47881	15846	9374	1378	6594	5337	6540	1457	1355
			AVR	38619	9363	7457	1766	8407	3653	6157	1010	806
			MAI	37382	11666	7515	1119	6200	3687	6075	913	707
		TONS	MAR	28289	9577	5364	775	3265	3142	4875	757	535
			AVR	22936	5602	4291	1042	4083	2568	4836	628	354
			MAI	22757	6763	4231	687	3231	2231	4736	529	309
074	TEA AND MATE	1000 EUA	MAR	3869	114	101	552	76	453	1909	302	362
			AVR	3316	142	47	629	165	190	1495	324	324
			MAI	5583	212	56	598	523	316	3303	250	325
		TONS	MAR	2159	34	24	232	41	112	1371	211	134
			AVR	1733	49	12	208	75	51	957	250	131
			MAI	2175	77	15	210	147	84	1391	135	117
075	SPICES	1000 EUA	MAR	1460	411	30	136	251	218	254	64	96
			AVR	1584	594	34	91	214	289	269	31	57
			MAI	1562	529	54	126	132	336	132	36	66
		TONS	MAR	937	313	18	46	172	82	137	34	36
			AVR	785	19	19	29	87	135	109	18	21
			MAI	747	324	30	60	45	55	115	15	23
081	FEEDING-STUFF FOR ANIMALS	1000 EUA	MAR	111765	15207	14254	13247	21171	21152	14036	4070	8828
			AVR	100320	13568	11717	13899	17151	19878	9031	3999	6477
			MAI	110149	14374	13260	14055	18487	20054	13031	5729	11159
		TONS	MAR	580405	76150	58536	27061	165115	133950	61079	16443	42031
			AVR	493351	63187	46008	27834	160057	116090	34680	16343	29152
			MAI	518417	61604	45652	28928	147980	116839	50087	21520	45807
091	MARGARINE & SHORTENING	1000 EUA	MAR	16879	1459	1396	293	1203	1905	10282	309	28
			AVR	16540	1655	1275	266	1514	1370	9628	356	29
			MAI	18309	1643	1189	345	1761	1970	11656	512	95
		TONS	MAR	30339	2255	2336	419	2146	3756	18930	470	57
			AVR	29349	2249	1980	373	3165	2660	17671	529	21
			MAI	31356	2494	1782	449	1490	3612	20804	561	164
099	FOOD PREPARATIONS, NES.	1000 EUA	MAR	35483	8843	4331	2405	5271	7005	4197	2677	754
			AVR	33703	7732	4501	2368	6411	6236	3854	1612	989
			MAI	35993	7731	4185	3081	5159	6951	5855	2127	864
		TONS	MAR	38726	9199	4131	2090	5431	8961	4429	3768	718
			AVR	36718	7799	4149	2287	6758	9128	3410	2349	837
			MAI	38447	8348	3727	2639	5742	9164	4816	3024	988
111	NON-ALCOH. BEVER., EX. FRUIT JUIC	1000 EUA	MAR	10270	5089	569	63	1618	2771	123	14	23
			AVR	9451	4009	567	129	1337	3047	288	30	44
			MAI	11273	5216	827	162	1324	3303	464	81	52
		TONS	MAR	557008	26274	1943	438	506630	20753	578	53	39
			AVR	494159	17958	2002	915	451153	20540	1375	87	90
			MAI	480201	25974	6921	801	423000	21932	1191	297	85
112	ALCOHOLIC BEVERAGES	1000 EUA	MAR	123497	32777	11878	8421	9703	28443	26996	1262	4017
			AVR	117572	28168	25598	8966	10177	19674	17333	1494	3762
			MAI	112439	28514	20200	9773	9485	15960	22435	1445	4623
		TONS	MAR	209408	77206	39153	9244	12212	29251	37901	753	3489
			AVR	225002	62555	84090	10204	10372	22831	30725	979	3246
			MAI	210857	61672	64586	11402	10292	20303	36245	1221	4466
121	TOBACCO, UNMANUFACT., AND SCRAPS	1000 EUA	MAR	12551	4928	288	177	3215	2497	1349	78	19
			AVR	7767	3467	284	111	1571	1010	471	81	29
			MAI	8807	3684	281	114	1445	1969	1109	87	39
		TONS	MAR	6952	2640	1309	29	1525	856	497	35	17
			AVR	5055	1968	1507	15	505	714	357	30	17
			MAI	5399	2245	1276	1835	650	774	390	64	9
122	TOBACCO MANUFACTURES	1000 EUA	MAR	51457	5395	8137	20247	9218	3100	3893	767	700
			AVR	35252	4443	6570	8831	9055	2702	2295	949	407
			MAI	33779	4329	6932	6414	9237	2956	1923	1463	522
		TONS	MAR	10457	2254	1410	3277	1576	605	947	281	107
			AVR	6974	1379	986	1402	1604	532	660	354	57
			MAI	6311	1343	1043	1052	1377	497	529	324	87
211	HIDES, SKINS, UNDR., EX. FUR SKINS	1000 EUA	MAR	35733	4034	2153	17706	4572	2614	3421	1023	210
			AVR	31900	3029	1611	17587	4332	1875	2762	433	231
			MAI	32553	3524	1805	17314	4328	1770	3085	481	244
		TONS	MAR	32706	4331	2346	14992	4342	2674	2901	923	197
			AVR	28438	3464	1758	14035	3859	1864	2859	415	185
			MAI	27984	3833	2167	12439	4364	1801	2708	419	223
212	FUR SKINS, UNDRESSED	1000 EUA	MAR	22694	12042	1326	3864	158	3306	1895	4	103
			AVR	18144	7286	1200	4510	226	2827	1881	1577	410
			MAI	13557	5936	631	2498	79	2404	1577	1577	132
		TONS	MAR	36048	10401	986	581	479	2994	20015	401	191
			AVR	18166	5584	125	208	378	258	10488	758	167
			MAI	20954	3167	67	228	476	826	14668	550	162
221	OIL-SEEDS, OIL NUTS, OIL KERNELS	1000 EUA	MAR	36048	10401	986	581	479	2994	20015	401	191
			AVR	18166	5584	125	208	378	258	10488	758	167
			MAI	20954	3167	67	228	476	826	14668	550	162
		TONS	MAR	123908	31115	2275	1788	576	10795	75473	1001	586
			AVR	60306	16340	173	548	636	2571	36889	2398	493
			MAI	65119	8242	107	625	820	2741	50663	1380	476

1) Excluding the trade of the Netherlands with the Belgo-Luxembourg Economic Union.

1) A l'exclusion du commerce des Pays-Bas avec l'Union Economique Belgo-Luxembourgeoise.

TAB. 8

COMMERCE DE LA CE
par produitsimport
EXTRA (EUR-9)

CST	Products - Produits	1977	EUR-9	Deutschland	France	Italia	Nederland	Belg.-Lux.	United Kingdom	Ireland	Danmark	
072	CACAO	1000 UCE	MAR	172917	35256	27714	5945	37684	2988	55522	2876	926
			AVR	113604	27438	26193	6729	33801	4128	12823	1500	992
			MAT	112572	20516	23247	11068	27132	2493	26783	781	552
		TONNES	MAR	70176	16327	10097	3241	16850	1151	21241	940	289
			AVR	42552	11786	7327	2365	13701	1250	5207	533	382
			JUN	39683	8926	6671	3720	10688	740	4838	356	142
073	CHOCOLAT ET PREPARAT. AU CACAO	1000 UCE	MAR	3859	456	1233	76	35	111	609	26	1313
			AVR	3389	405	834	150	28	61	825	1	1086
			MAT	3139	410	1016	95	28	72	451	1	1066
		TONNES	MAR	1783	339	547	32	18	32	315	14	486
			AVR	1891	352	391	42	11	17	608	1	409
			JUN	1687	367	513	62	15	27	307	1	416
074	THE ET MATE	1000 UCE	MAR	50556	2780	1494	675	3345	84	40296	1517	365
			AVR	45640	2586	1474	341	5323	221	33912	1431	352
			MAT	66754	2675	1904	419	6653	242	54193	1356	312
		TONNES	MAR	29835	1299	571	419	2473	31	23717	1109	216
			AVR	23267	1197	527	201	3277	146	16714	1020	185
			JUN	25903	1225	576	173	3490	56	19150	145	145
075	EPICES	1000 UCE	MAR	12522	4684	2991	1587	975	417	1644	7	217
			AVR	10251	3827	2873	1669	908	450	1307	12	245
			MAT	11623	3189	3266	1611	971	342	2017	41	186
		TONNES	MAR	7080	2826	1367	615	583	217	1376	7	90
			AVR	5740	2239	1202	282	646	208	1038	5	118
			JUN	6610	1916	1404	718	659	204	1583	11	115
081	ALIMENTS POUR ANIMAUX	1000 UCE	MAR	270025	74804	48715	20883	64402	13956	14525	2717	30021
			AVR	204088	55932	25787	17131	59538	12524	13121	1778	18277
			MAT	237168	64659	34597	27750	56804	12964	18284	3163	19007
		TONNES	MAR	1612059	459220	238810	101180	470551	86919	72295	14164	168920
			AVR	1176428	336606	118276	85083	292323	65057	61703	8309	105072
			JUN	1284918	359338	147129	126698	374355	62651	81846	12986	10886
091	MARGARINE ET GRAISSES ALIMENT.	1000 UCE	MAR	2791	81	1	11	451	597	1582	68	
			AVR	3066	38	3	1	555	969	1421	50	
			MAT	3861	17	32	5	1058	1011	1709	34	
		TONNES	MAR	6070	122	70	40	1045	1437	3242	145	
			AVR	6646	86	53	1213	2465	2767	105		
			JUN	8336	39	5	2374	2357	3443	70		
099	PREPARATIONS ALIMENTAIRES, NDA.	1000 UCE	MAR	8865	2365	2471	252	418	257	2273	37	762
			AVR	7621	2315	1569	196	376	250	2294	106	555
			MAT	8467	1851	3288	175	453	281	2592	55	772
		TONNES	MAR	8163	1887	2550	170	389	204	2252	91	670
			AVR	7245	1819	1472	91	345	167	2746	55	529
			JUN	9263	1826	2852	198	434	221	3164	60	708
111	BOISSONS N. ALCO., SF JUS FRUITS	1000 UCE	MAR	510	221	23	87	13	3	30	133	
			AVR	919	196	7	14	55	13	26	139	
			MAT	526	233	12	35	16	7	86	137	
		TONNES	MAR	2114	1177	73	376	13	40	73	362	
			AVR	3329	1627	5	224	26	32	68	346	
			JUN	1755	824	25	340	40	16	133	377	
112	BOISSONS ALCOOLIQUES	1000 UCE	MAR	37141	8420	4525	1906	5032	3758	11762	189	1549
			AVR	29700	9748	4623	1367	3760	1971	6991	43	1197
			MAT	33269	9994	4028	1514	4573	1402	9246	140	1377
		TONNES	MAR	52422	14793	7038	2322	6498	8183	11752	132	1703
			AVR	47765	18244	9880	1932	5471	3841	6479	45	1718
			JUN	47800	17568	6306	2309	8044	2364	8984	241	1984
121	TABACS BRUTS ET DECHETS	1000 UCE	MAR	96699	22154	5381	18774	12358	5605	26793	729	4850
			AVR	76345	21037	4285	10246	11361	4693	20429	2377	1977
			MAT	81140	23997	5439	13758	9681	4150	20515	771	2829
		TONNES	MAR	43974	8822	5267	6505	5304	2578	12830	259	2409
			AVR	34833	8600	4107	3243	5277	2365	9681	829	728
			JUN	35574	9275	4907	4206	4149	1973	9638	470	956
122	TABACS FABRIQUES	1000 UCE	MAR	2229	265	691	155	152	127	554	23	262
			AVR	1288	367	374	129	129	101	233	41	63
			MAT	1943	287	715	188	25	78	27	8	145
		TONNES	MAR	406	118	108	17	74	5	46	2	33
			AVR	298	136	38	25	10	10	33	2	6
			JUN	404	107	109	25	82	10	54	1	17
211	PELLETERIES BRUTES, SF PELLETERIES	1000 UCE	MAR	48941	4586	13762	21212	1649	1746	5838	35	148
			AVR	53737	5106	12595	27690	1424	2303	4292	292	292
			MAT	52939	4706	14600	24282	1585	2044	5311	411	411
		TONNES	MAR	37808	5447	9301	16458	1389	1163	3907	143	143
			AVR	39799	5343	8269	20524	1217	1187	3013	33	214
			JUN	37057	5068	8107	17329	1129	990	4042	393	393
212	PELLETERIES BRUTES	1000 UCE	MAR	69096	27675	4662	14396	101	1064	16152	5046	
			AVR	57688	18396	2926	9801	116	660	13850	11939	
			MAT	35205	17040	1704	9144	32	178	1407	3700	
		TONNES	MAR	300263	115913	23974	46893	44373	23385	28841	10	16884
			AVR	199277	70848	17832	15085	45176	15422	28624	31	6300
			JUN	250579	109662	22562	43989	59535	17619	32014	31	10867
TONNES	MAR	1113482	440334	85634	171655	163329	86971	59437	20	66122		
	AVR	690690	249665	58571	148521	162605	54190	33777	20	23382		
	JUN	927579	340810	66413	141614	199002	54665	89226	250	35099		
			489346	196433		180265		59405		66204		

import
INTRA (EUR-9)

CST	Products - Produits	1977	EUR-9 1)	Deutschland	France	Italia	Nederland 1)	Belg.-Lux.	United Kingdom	Ireland	Danmark	
231	RUBBER	1000 EUA	MAR	54515	14265	9186	9341	3974	6319	8855	1316	1219
			AVR	44847	11514	7793	8481	2979	5236	7151	816	877
			MAT	42424	9845	8468	8301	2658	4948	6636	734	834
		TONS	MAR	84175	20123	13315	13369	8903	12217	11757	2459	1992
			AVR	71173	16213	11310	12480	7853	10272	10266	1192	1588
			JUN	66840	14331	11983	11753	7312	9650	8735	1271	1866
241	FUEL WOOD AND CHARCOAL	1000 EUA	MAR	1795	482	150	67	33	445	12	5	98
			AVR	1685	385	189	137	167	603	34	2	168
			MAT	1690	455	187	174	180	545	36	4	109
		TONS	MAR	55428	12979	5169	2030	8407	24186	150	17	2490
			AVR	48525	8549	6624	4185	4937	21055	371	4	2801
			JUN	52246	12005	6395	4530	7128	19007	580	12	2589
242	WOOD, PLOUGH OR ROUGHLY SQUARED	1000 EUA	MAR	17305	4326	1308	3596	1930	5153	439	64	449
			AVR	17734	3901	1222	4590	2142	5021	377	98	383
			MAT	19528	4437	1301	5516	2436	4971	407	38	422
		1000 TONS	MAR	288	50	17	45	36	129	5	1	5
			AVR	284	27	16	57	35	129	4	1	5
			JUN	305	27	17	66	44	121	4	1	5
243	WOOD, SHAPED OR SIMPLY WORKED	1000 EUA	MAR	28444	5790	1635	1745	7191	7442	2976	957	608
			AVR	24676	4693	1451	1703	6526	6618	2552	604	529
			MAT	23811	4829	1581	1966	5603	6453	2211	607	561
		1000 TONS	MAR	131	22	7	12	41	31	13	4	2
			AVR	117	18	5	10	39	27	12	2	2
			JUN	111	19	6	12	33	28	10	2	2
244	CORK, RAW, AND WASTE	1000 EUA	MAR	160	22	23	32	46	23	10	4	1
			AVR	89	18	15	35	16	10	3	1	1
			MAT	109	14	8	78	3	1	1	1	1
		TONS	MAR	199	23	9	64	65	25	10	3	1
			AVR	122	34	5	46	23	11	2	1	1
			JUN	156	21	4	127	1	2	4	1	1
251	PULP AND WASTE PAPER	1000 EUA	MAR	21669	5978	4350	5482	3242	1200	1278	127	12
			AVR	9120	4707	4329	4649	2820	1029	1485	88	13
			MAT	18438	4390	4018	4920	2516	1037	1376	171	10
		TONS	MAR	150483	35975	31712	36312	26558	5168	13723	782	255
			AVR	134552	28635	29786	31425	27248	4335	12388	574	160
			JUN	120681	26363	28438	25916	23560	4187	10968	1007	272
261	SILK	1000 EUA	MAR	111	49	32	12	10	10	20	15	12
			AVR	100	36	12	100	40	11	20	15	12
			MAT	172	32	9	2	11	15	15	15	12
		TONS	MAR	55246	11816	3403	21288	1583	9536	3896	3138	586
			AVR	49072	10370	2976	19549	1584	6711	3510	3653	347
			JUN	46427	11006	2910	15352	1623	7597	3862	3707	330
263	COTTON	1000 EUA	MAR	8995	704	1325	1852	1546	1032	1325	1135	76
			AVR	6233	517	1253	1450	570	1072	402	936	33
			MAT	7301	572	1133	1552	636	1364	979	1036	69
		TONS	MAR	11393	1515	3124	1587	1527	1481	1299	705	156
			AVR	8351	1164	2608	1306	785	1285	827	547	85
			JUN	9105	1113	2922	1525	869	1406	946	655	195
264	JUTE A. OTHER, NOT SPIN, WAST. ETC	1000 EUA	MAR	677	151	428	23	32	28	15	15	
			AVR	323	91	106	73	15	25	13	9	
			MAT	282	78	86	55	19	35	9	12	
		TONS	MAR	2293	440	1477	84	176	81	35	35	
			AVR	1410	242	483	462	100	84	39	36	
			JUN	1360	259	417	315	198	140	32	20	
265	OTHER VEGETABLE FIBRES	1000 EUA	MAR	10958	1251	2092	1039	44	3827	2515	176	14
			AVR	8876	554	1575	2582	113	2607	1280	165	14
			MAT	7785	606	1689	1180	158	2423	1499	216	6
		TONS	MAR	15372	1021	2644	896	151	8742	1798	106	14
			AVR	11342	426	2117	1956	48	5393	918	94	14
			JUN	10897	516	2280	965	660	5332	1043	87	3
266	SYN. AND REGENERATED ART. FIBRE	1000 EUA	MAR	59413	12602	10993	10559	4238	11416	7698	1127	780
			AVR	50555	9143	9333	10315	3621	9711	6040	1130	662
			MAT	51363	10691	9691	8487	3153	9561	7979	1314	487
		TONS	MAR	51289	10874	8838	10279	4065	9018	6161	1468	586
			AVR	43324	7553	8048	9598	3538	7517	5047	1526	36
			JUN	42935	8809	7872	8121	2860	6874	6369	1643	387
267	OLD CLOTHG., OTH. TEXT. ART. FRAGS	1000 EUA	MAR	7274	516	2139	1865	1146	1267	320	48	33
			AVR	7305	429	1972	2805	894	833	298	38	36
			MAT	6834	330	1807	2516	676	1043	308	56	38
		TONS	MAR	26198	2567	5611	6701	5209	4970	990	83	67
			AVR	25711	1863	5256	9991	3602	3583	969	76	69
			JUN	23948	1674	4891	8932	2807	4406	1081	89	97
271	NATURAL FERTILISERS	1000 EUA	MAR	1507	157	164	255	114	685	117	3	8
			AVR	1181	136	398	98	101	367	75	3	3
			MAT	936	90	80	122	70	456	112	3	3
		1000 TONS	MAR	37	2	5	3	8	18	1	10	4
			AVR	45	2	12	1	8	11	2	10	4
			JUN	28	1	4	1	5	14	1	10	4

1) Excluding the trade of the Netherlands with the Belgo-Luxembourg Economic Union.

1) A l'exclusion du commerce des Pays-Bas avec l'Union Economique Belgo-Luxembourgeoise

TAB. 8

COMMERCE DE LA CE
par produitsimport
EXTRA (EUR-9)

CST	Products -Produits	1977	EUR-9	Deutschland	France	Italia	Nederland	Belg.-Lux.	United Kingdom	Ireland	Danmark	
231	CAOUTCHOUC	1000 UCE	MAR	77921	20651	18019	11572	4068	2455	19438	1087	611
			AVR	71057	17363	20816	12651	3348	1972	13680	546	681
			MAI	63401	14909	16195	12366	2614	1271	14333	864	849
		TONNES	MAR	97339	26174	22721	14431	5664	3010	23146	1395	599
			AVR	88989	21407	26162	15653	5076	2436	16752	681	823
			JUN	80033	18815	20812	16210	3645	1565	16977	1045	965
241	BOIS CHAUFF., CHARBON DE FOIE	1000 UCE	MAR	3121	819	306	1502	134	112	151		57
			AVR	4056	692	350	2305	291	140	238		35
			MAI	4993	833	603	1799	373	95	256		44
		TONNES	MAR	71151	17915	2661	45496	763	2703	1179		433
			AVR	95354	12624	4664	71645	1407	3326	1438		239
			JUN	80139	12089	6810	56227	1774	1324	1614		301
242	BOIS RONDS BRUTS, SIMPL. ENJAB.	1000 UCE	MAR	91115	25349	22188	32355	2994	4535	2671	7	1016
			AVR	77660	19293	17206	30762	2862	4233	2456		17
			MAI	83396	19023	22070	33144	3290	2035	3116		19
		1000 TONNES	MAR	726	172	157	336	20	24	12		4
			AVR	669	142	123	349	21	20	10		3
			JUN	709	137	166	354	31	11	23		4
243	BOIS FACONNES OU SIMPL. TRAV.	1000 UCE	MAR	259586	44009	28679	56884	32147	16327	59154	4535	16751
			AVR	231175	38455	26547	48954	34434	12050	53110	4437	13188
			MAI	275754	47929	26577	52874	37110	12514	77321	4088	17151
		1000 TONNES	MAR	1120	174	120	284	122	67	282		19
			AVR	993	153	107	258	130	49	242		17
			JUN	1204	191	108	258	138	52	365		17
244	LIEGE BRUT ET DECHETS	1000 UCE	MAR	1262	238	400	407	36	14	151	7	9
			AVR	1234	236	417	323	74	6	156		22
			MAI	1192	137	389	379	74	31	154		7
		TONNES	MAR	2905	728	789	804	78	41	430		11
			AVR	2581	454	747	535	171	13	618		3
			JUN	2314	333	679	661	175	69	460		11
251	PATES A PAPIER ET DECHETS PAP.	1000 UCE	MAR	240752	60371	39816	41918	13101	5807	73213	860	1666
			AVR	226527	55262	33549	29877	19332	11057	49811	853	1796
			MAI	221605	56666	36121	42341	10970	8335	65002	926	1330
		TONNES	MAR	781022	191660	123577	160564	40823	25680	236219	2375	6126
			AVR	671358	164119	117943	120679	61095	34038	164889	2373	6202
			JUN	720784	172481	111069	163333	32628	26037	164889	2650	4956
252	SOIE	1000 UCE	MAR	7828	462	1236	5973	6	13	138		
			AVR	7148	662	1464	4898		27	87		
			MAI	4855	769	1439	2473	7	37	140		
		TONNES	MAR	110807	15836	26572	24204	2168	10309	30066	63	589
			AVR	121454	9763	23587	27790	2102	11751	35864	101	486
			JUN	113249	19138	25132	29453	2821	5723	28363	69	550
263	COTON	1000 UCE	MAR	129349	32856	27339	36256	3177	5126	24207	49	337
			AVR	109687	26153	26526	31592	3755	3463	18181		17
			MAI	113001	27853	29150	30884	4055	3432	17614		11
		TONNES	MAR	97233	28963	19802	24143	2274	3762	18013	28	249
			AVR	77809	20223	18197	20474	2436	2937	13478		65
			JUN	82471	22933	19650	20661	2577	2463	14238		49
264	JUTE ET AUT., N. FILES, DECH. ETC.	1000 UCE	MAR	7027	428	1692	543	141	881	3428		4
			AVR	8380	867	1181	459	279	1250	4094		4
			MAI	3931	439	415	338	285	526	1924		5
		TONNES	MAR	22099	1555	5106	1498	493	3505	5940		2
			AVR	28315	3170	3987	1385	1136	6897	11740		2
			JUN	12406	1533	1452	905	1093	2098	5414		2
265	AUTRES FIBRES TEXT. VEGETALES	1000 UCE	MAR	9353	890	2982	924	215	2816	1531		5
			AVR	8568	587	2302	2152	157	1508	1511		4
			MAI	7721	799	1518	1408	295	1699	1693		399
		TONNES	MAR	21825	2767	6248	2413	1013	4755	4565		24
			AVR	21451	2045	5465	4827	682	3022	4658		752
			JUN	19172	1801	3317	2896	1131	3159	4731		700
266	FIBRES TEXT. SYNTH. ET ART. DISC.	1000 UCE	MAR	19116	5219	2093	3660	1795	1265	4223	461	400
			AVR	17826	5299	1874	3495	1920	1192	3176		247
			MAI	16433	4484	2082	2675	1895	1043	3650		357
		TONNES	MAR	20812	5027	2022	4583	2351	1487	4052	1008	283
			AVR	19705	5422	1703	4669	2633	1037	3134		910
			JUN	17296	4676	1656	3431	2429	971	3384		530
267	FRIPERIE, OPILLES, CHIFFONS	1000 UCE	MAR	3486	308	600	1671	269	106	493		39
			AVR	3501	313	672	1558	189	80	266		23
			MAI	4013	223	619	2335	216	165	400		52
		TONNES	MAR	9702	1107	1295	5122	683	350	1075		58
			AVR	10769	1291	1381	6967	709	226	674		87
			JUN	13892	1484	1802	8420	674	631	753		115
271	ENGRAIS NATURELS	1000 UCE	MAR	51929	11096	13749	6375	6961	6430	5873	759	696
			AVR	44035	6920	16068	2199	6882	1192	6294		383
			MAI	48803	9245	13273	4268	7545	7058	6173		103
		1000 TONNES	MAR	1403	293	391	174	215	155	148		17
			AVR	1177	183	446	58	153	125	168		9
			JUN	1353	247	376	110	245	183	157		2

import
INTRA (EUR-9)

CST	Products - Produits	1977	EUR-9 1)	Deutschland	France	Italia	Nederland 1)	Belg.-Lux.	United Kingdom	Ireland	Danmark
273	BUILDING STONE, SAND, GRAVEL	1000 EUA	MAR 24441	5257	3376	1718	8657	3878	766	323	466
		AVR 24254	4989	3365	1952	9198	3488	714	265	283	
		MAT 24371	4902	3538	2210	7655	4619	849	350	248	
		JUN 2444	6244	4030		9553		733	234	316	
	1000 TONS	MAR 5803	1382	585	88	2563	1056	32	20	37	
		AVR 5583	1227	602	94	2840	743	35	22	20	
		MAT 5820	1159	621	103	2408	1444	38	25	14	
		JUN 1527	733			2750		28	26	21	
274	SULPHUR, UNROASTED IRON PYRITES	1000 EUA	MAR 5247	219	60	1334	450	522	2169	24	419
		AVR 4153	397	56	429	516	413	1994	15	328	
		MAT 3278	244	26	711	584	371	1149	20	173	
		JUN 217	61			628		2085	13	256	
	TONS	MAR 92091	3039	238	26016	9495	10111	35258	37	7857	
		AVR 78948	2770	164	8338	9697	7017	34768	33	6661	
		MAT 58848	4419	79	14012	11182	6446	19151	53	3507	
		JUN 4228	213			11899		37922	33	4844	
275	NATURAL ABRASIVES, INC. DIAMONDS	1000 EUA	MAR 13532	2120	608	1142	5572	2508	1114	27	41
		AVR 16848	1637	636	741	7885	4811	1028	17	93	
		MAT 15654	1592	502	1229	5179	5968	1104	26	54	
		JUN 1688	726			8041		793	22	31	
276	OTHER CRUDE MINERAL PRODUCTS	1000 EUA	MAR 36421	10271	6413	4986	5421	5446	1788	731	1365
		AVR 33797	8820	5778	6151	4730	4315	2184	888	931	
		MAT 33346	9094	5701	6493	5278	4804	1829	820	508	
		JUN 10558	6656			5215		2050	557	914	
	1000 TONS	MAR 1786	409	236	90	756	220	22	12	42	
		AVR 1637	358	257	114	658	188	29	17	17	
		MAT 1662	358	229	114	702	212	21	13	11	
		JUN 463	241			702		27	10	18	
291	IRON ORE	1000 EUA	MAR 7709	1145	44	112	1	5374	1005	1	27
		AVR 6436	847	36	253		5136	164			
		MAT 6102	1091	74	100	5	3902	930	53		
		JUN 1523	47								
	1000 TONS	MAR 1219	142	7	1		1030	37		3	
		AVR 1173	108	4	2		1052	7			
		MAT 1003	140	9			821	33			
		JUN 188	6								
282	IRON OR STEEL SCRAP AND WASTE	1000 EUA	MAR 48575	9996	2761	30125	938	3911	812	10	22
		AVR 58115	9196	2337	40126	1513	4248	686			
		MAT 56910	9094	2701	39130	5029	4442	504	7	1	
		JUN 9427	2464			1221		402	6		
	1000 TONS	MAR 592	101	30	399	7	45	9		1	
		AVR 714	123	30	532	12	43	6			
		MAT 718	123	30	532	12	43	6			
		JUN 115	27			8		4			
293	NON-FERROUS DRES. EX. URAN. THOR.	1000 EUA	MAR 18127	5738	3793	2707	694	2660	2501	22	12
		AVR 12264	3440	1694	2296	152	2657	1974			
		MAT 19959	5404	2104	2843	362	2295	6919	24	8	
		JUN 5285	1895			821		2754	13	8	
	1000 TONS	MAR 54	14	16	3	2	16	3			
		AVR 31	6	6	1	1	15	2			
		MAT 55	10	9		2	18	1			
		JUN 13	9					8			
284	NON-FERROUS METAL SCRAP	1000 EUA	MAR 54597	20377	5049	9497	4926	9637	4648	132	331
		AVR 52194	18439	5687	10812	3704	9512	3673	80	287	
		MAT 44362	14617	4149	8707	3838	8506	3771	129	639	
		JUN 18836	4729			4798		2217	188	649	
	TONS	MAR 93756	34060	9110	15855	10187	18997	4418	441	689	
		AVR 85028	29017	11812	13322	1402	16353	3469	281	362	
		MAT 74811	24926	7553	13345	6734	15661	4412	480	1699	
		JUN 28707	11031			7898		2377	1379	1726	
285	SILVER AND PLATINUM DRES. WASTE	1000 EUA	MAR 2916	643	340	264	61	876	732		
		AVR 2315	795	465		32	423	600			
		MAT 4281	1162	410	261	67	522	1859			
		JUN 587	246			69		841			
286	DRES. & CONC. OF URAN. & THORIUM	1000 EUA	MAR 4			4					
		AVR 4									
		MAT 4									
		JUN 6									
291	CRUDE ANIMAL MATERIALS, NES.	1000 EUA	MAR 17466	4298	4105	2272	1003	1285	3112	128	1263
		AVR 14986	4010	4011	1695	974	1270	3171	116	740	
		MAT 17154	4507	4891	1831	1017	1270	2778	110	750	
		JUN 5000	4733			1436		2484	102	987	
	TONS	MAR 44207	6539	8878	2960	6537	5225	8142	349	5576	
		AVR 39063	6293	8832	2742	5559	6192	6482	162	3261	
		MAT 41000	6674	9005	2545	6028	6125	8217	87	2320	
		JUN 7188	10492			7243		7601	81	2632	
292	CRUDE VEGETABLE MATERIALS, NES.	1000 EUA	MAR 111842	60309	17623	7995	6151	7078	8331	1211	3104
		AVR 87523	48253	10535	3378	4854	4891	4349	602	1668	
		MAT 87044	51193	9325	4359	3017	4378	3388	448	936	
		JUN 43264	9859			4913		3242	295	1196	
	TONS	MAR 61888	28890	10433	2564	4824	6022	6970	819	1366	
		AVR 38075	19224	6537	1545	2789	3969	2914	457	641	
		MAT 37560	20301	5446	1691	1788	4490	3238	328	378	
		JUN 18716	5400			2416		2781	205	430	
321	COAL, COKE AND BRIQUETTES	1000 EUA	MAR 106212	7183	37671	14883	7025	34058	2134	1605	1603
		AVR 11167	6178	4344	15887	7637	3181	4082	1054	1698	
		MAT 113362	7044	45117	9906	5571	35724	5985	889	3126	
		JUN 6844	46294			9408		5983	838	2959	
	1000 TONS	MAR 1716	156	602	206	152	451	42	32	36	
		AVR 1840	127	712	220	157	466	95	20	44	
		MAT 1936	157	753	133	123	519	131	17	103	
		JUN 151	792			187		127	16	107	
331	PETROLEUM, CRUDE, PARTLY REFIN.	1000 EUA	MAR 96562	36331	10077			2875	37888	3227	6164
		AVR 114627	44123	7322				21469	26799		14914
		MAT 138095	12317	4169				9449	46390		12471
		JUN 26672	6596				53207	18432		6337	
	1000 TONS	MAR 994	331	108			38	364	36	67	
		AVR 1169	249	79			241	249		139	
		MAT 1444	156	79			565	102	467		139
		JUN 277	71			431		173		69	
332	PETROLEUM PRODUCTS	1000 EUA	MAR 561743	223907	51037	29518	37781	25535	83849	30074	78642
		AVR 553575	250996	40076	31020	44263	22389	80943	29462	58426	
		MAT 526951	241485	32780	27934	32380	17912	101313	29495	42752	
		JUN 295842	50668			53933		91824	29388	55585	
	1000 TONS	MAR 5354	2119	455	361	316	218	805	311	768	
		AVR 5131	2295	346	341	376	176	754	245	599	
		MAT 4909	2208	265	294	268	159	1002	300	413	
		JUN 2694	411			510		859	317	536	

1) Excluding the trade of the Netherlands with the Belgo-Luxembourg Economic Union.

1) A l'exclusion du commerce des Pays-Bas avec l'Union Economique Belgo-Luxembourgeoise.

import
EXTRA (EUR-9)

CST	Produits - Produits	1977	EUR-9	Deutschland	France	Italia	Nederland	Belg.-Lux.	United Kingdom	Ireland	Danmark
273	PIEPRES CONSTR.,SABL.,GRAVIERS 1000 UCE	MAR	11408	3445	1772	3284	477	867	181	4	1378
		AVR	10141	3291	1046	3728	454	468	293	30	831
		MAI	10768	3677	1483	3241	475	715	202	10	901
	1000 TONNES	MAR	530	247	50	31	3	36	3		160
		AVR	360	191	15	31	6	13	3		97
		MAI	594	414	18	31	5	17	7		106
274	SOUFRE, PYRITES DE FER N.GRILL. 1000 UCE	MAR	12709	1341	2919	1393	1172	2443	3435		6
		AVR	11379	1519	2525	965	1551	1895	2944		
		MAI	13870	1758	3141	2816	1003	2128	3024		5
	TONNES	MAR	273801	31724	62761	33744	21253	51926	72334		60
		AVR	245229	36062	51595	22907	26606	41868	66192		
		MAI	311345	39448	67644	66406	17028	57190	64129		60
275	ABRASIFS NATURELS,DIAM.INDUST. 1000 UCE	MAR	16230	2141	1108	441	8373	3230	845		86
		AVR	15124	1733	1027	392	8931	1880	1121		36
		MAI	17629	1877	1078	680	10560	2945	731		80
276	AUTRES PRODUITS MINERAUX BRUTS 1000 UCE	MAR	56895	19417	7504	6351	8206	4115	10842	176	1284
		AVR	52979	16491	7751	8380	4295	2968	11486	329	1279
		MAI	63797	19022	10294	10270	8564	3878	11258	319	1192
	1000 TONNES	MAR	569	150	115	72	85	40	91	3	13
		AVR	534	147	112	96	36	29	104	1	8
		MAI	653	208	108	91	87	50	96	4	9
281	MINERAIS DE FER 1000 UCE	MAR	168421	78991	12735	24172	2273	16605	33639		45
		AVR	122751	62993	8871	15130	8145	8935	18667		
		MAI	155166	63505	29363	23438	14522	15042	23786		46
	1000 TONNES	MAR	8733	3800	757	1411	138	1053	1530		3
		AVR	6538	3077	474	1006	74	648	859		
		MAI	8207	3090	1608	1470	1	965	1069		4
282	FERPAILLES DE FONTE,FER,ACTIER 1000 UCE	MAR	10879	2759	114	6494	129	501	840		42
		AVR	11904	1530	90	8711	153	404	876	1	39
		MAI	10619	2214	121	7467	403	133	272		12
	1000 TONNES	MAR	117	33		80		1	1		1
		AVR	116	19		83					
		MAI	110	25		83		1			
283	MINER.NON FERRES,SF THOR.URAN. 1000 UCE	MAR	158168	49678	29276	16051	15789	17379	29963		32
		AVR	153682	21609	35719	11235	13042	20136	35037		44
		MAI	173723	45734	35823	18563	16176	19213	38205		9
	1000 TONNES	MAR	1602	712	310	396	34	57	92		
		AVR	1274	503	396	106	51	53	165		
		MAI	1534	441	347	477	38	60	171		
284	DECHETS DE METAUX NON FERREUX 1000 UCE	MAR	34087	9071	1245	4517	646	11015	6759		834
		AVR	30379	11038	653	5174	1318	4511	7140		545
		MAI	33318	10087	793	5012	1144	9371	6356		552
	TONNES	MAR	52674	16924	1256	9980	981	5745	16116		1688
		AVR	47149	21174	675	10774	1937	5627	5988		1003
		MAI	88035	37923	1938	11260	7923	17769	10842		1279
285	MINER.ARGENT ET PLAT.,DECHETS 1000 UCE	MAR	16039	2349	491	32		184	12961		22
		AVR	14878	1453	486		41	377	12514		17
		MAI	11883	1107	522	72		277	5886		19
286	MINER.FT CONC.THORIUM,URANIUM 1000 UCE	MAR	4669		4669						
		AVR	16436		16423	13					
		MAI	14689		14689						
291	MAT.BRUTES D'ORIG.ANIMALE,NDA. 1000 UCE	MAR	32342	14255	5235	3475	1800	1084	5346	1	1146
		AVR	28481	11307	3939	2678	1583	2327	5536		1111
		MAI	33120	13606	3943	4076	1618	1417	6444		2015
	TONNES	MAR	32669	7434	5072	5767	1057	1825	8602		2911
		AVR	35286	6874	3571	4423	783	9328	8741		1586
		MAI	46175	7100	3981	5526	691	4411	12666		11595
292	MAT.BRUTES ORIG.VEGETALE,NDA 1000 UCE	MAR	53028	16775	7829	7682	9475	1816	7813	76	1562
		AVR	40177	1659	6367	5390	6637	1672	5761	45	1666
		MAI	36629	11403	6739	6341	4695	1331	5147	51	952
	TONNES	MAR	42836	10712	7545	7236	5916	2565	6821	46	1992
		AVR	37555	10251	6744	4360	4295	3203	5566	32	3105
		MAI	32621	9368	5699	6512	3836	1204	5192	18	802
321	CHARBON, COKES ET AGGLOMERES 1000 UCE	MAR	156088	15999	57378	42272	7821	16631	1736	2268	11972
		AVR	146091	21802	33934	36592	18247	19461	3123	2284	10648
		MAI	140364	19311	40473	46698	7439	8635	3206	1106	13496
	1000 TONNES	MAR	4153	567	1517	955	164	428	29	52	440
		AVR	3857	674	942	814	439	491	51	53	394
		MAI	3967	626	1237	1090	235	208	49	26	495
331	PETROLES BRUTS ET PART.RAFFIN. 1000 UCE	MAR	3820487	721607	926376	751223	513754	219837	606364	14928	66398
		AVR	338747	637094	788333	625516	428398	254861	471748	14017	51870
		MAI	3513721	729163	719867	766846	432718	204805	655010	13296	42016
	1000 TONNES	MAR	42533	7662	10410	8613	5745	2470	6734	163	737
		AVR	37368	6839	8827	8017	4771	2870	5289	153	604
		MAI	39197	7820	8046	8840	4786	2328	6758	140	479
332	PRODUITS DERIVES DU PETROLE 1000 UCE	MAR	251888	54075	30202	60129	32548	5814	28576	2582	33962
		AVR	289201	83447	32649	55904	40390	11981	36073	1013	24744
		MAI	301221	86756	33360	42534	58494	7585	35035	4330	33127
	1000 TONNES	MAR	2562	535	320	706	256	86	248	29	361
		AVR	2966	873	359	606	390	105	330	9	278
		MAI	2997	845	334	488	526	87	297	61	360
	1000 TONNES	MAR	2997	877	368		642		223	11	432

import
INTRA (EUR-9)

CST	Products - Produits	1977	EUR-9 1)	Deutschland	France	Italia	Nederland 1)	Belg.-Lux.	United Kingdom	Ireland	Danmark		
341	NATURAL GAS AND WORKS GAS	1000 EUA	MAR		fortrolligt	62840	10818	1672	51251	4120	1327	964	
			AVR		opheft	51211		669	1434	49512	2747	1295	754
			MAT		secret	53223		2574	2574	44456	2984	1555	862
351	ELECTRIC ENERGY	1000 EUA	MAR	8605	2489	5077		197	778			64	
			AVR	6926	2368	2670		669	1162			57	
			JUN	9405	1875	4466		1030	796			46	
411	ANIMAL OILS AND FATS	1000 EUA	MAR	230870	31635	121567		5580	64575			3513	
			AVR	176790	25802	6411		37711	104039			2827	
			JUN	488739	17286	348635		64662	55923			2233	
421	FIXED VEGETABLE OILS, SOFT	1000 FUA	MAR	27586	2330	7808	7318	2599	3624	3291	472	144	
			AVR	24820	1827	9197	5451	3515	3254	301	192	131	
			MAT	24416	3025	5924	8248	2770	1921	1119	620	789	
422	OTHER FIXED VEGETABLE OILS	1000 EUA	MAR	24296	5062	5209	4147	3249	4012	1783	571	163	
			AVR	18543	2737	4027	1722	3265	3134	2718	819	121	
			JUN	22988	3966	4267	3885	4149	2746	2564	1232	179	
431	OILS AND FATS, PROCESSED	1000 EUA	MAR	25344	5430	6745	2989	2646	3988	2030	367	1149	
			AVR	23571	4297	6393	1698	3234	1687	101	101	1165	
			JUN	22254	4137	6769	2218	2625	3082	1771	628	1024	
512	ORGANIC CHEMICALS	1000 EUA	MAR	47305	12119	12349	4597	4807	7662	2812	629	2330	
			AVR	42490	9583	13007	2255	6673	5946	2540	115	2371	
			JUN	39842	9225	11993	2989	4799	5686	2297	900	2043	
513	INORGANIC CHEMICAL ELEMENTS	1000 EUA	MAR	462654	124459	86649	63434	63271	51109	61109	3696	8927	
			AVR	417556	105080	74477	61702	65555	45940	54469	2913	7420	
			JUN	421399	115998	73243	58142	65292	48720	64344	3441	6619	
514	OTHER INORGANIC CHEMICALS	1000 EUA	MAR	87696	22793	18442	5854	11065	7538	9874	3079	5051	
			AVR	80645	20899	13349	10684	9302	5759	11799	2979	7016	
			JUN	75959	16929	15181	11350	11264	6151	6512	2671	5962	
515	RADIOACT. & ASSOCIAT. MATERIALS	1000 EUA	MAR	42956	5696	10215	9503	3527	4463	6247	644	1261	
			AVR	34278	3585	8250	9302	2972	3448	4470	498	1253	
			JUN	34020	5933	8444	8913	3007	2585	5343	508	1183	
521	MINERAL TAR, CRUDE CHEMICALS	1000 EUA	MAR	2944	308	470	1432	242	113	224	99	56	
			AVR	3297	403	491	1734	249	110	170	122	18	
			JUN	2732	291	429	1329	180	130	209	126	38	
531	SYNT. ORG. DYEST., NAT. INDIGO ETC	1000 EUA	MAR	60407	10850	14839	8828	8855	8875	4527	1370	2259	
			AVR	56262	11509	12846	8640	8614	7974	3432	1151	2096	
			JUN	55723	11095	13247	8587	7797	7714	4041	1134	2108	
533	PIGMENTS, PAINTS, VARNISHES, ETC.	1000 EUA	MAR	129378	29211	16259	17259	19787	20044	14010	7277	5531	
			AVR	123638	26523	15352	20014	19548	15998	12450	2861	6192	
			JUN	128640	27971	17376	18617	22058	19228	12680	5800	9810	
535	PERFUMERY, COSM. & TOILET PREP.	1000 EUA	MAR	18411	5881	2783	2843	1522	1281	3398	458	445	
			AVR	16254	5498	2498	2054	1482	900	3657	574	348	
			JUN	14740	4425	1823	2142	1482	965	2870	651	377	
541	MEDICIN. & PHARMACUT. PRODUCTS	1000 EUA	MAR	35768	11330	4920	5887	6558	6905	4580	1615	1348	
			AVR	38580	8539	4236	3592	5920	6261	4946	1061	1213	
			JUN	35597	10010	4466	5093	5874	5703	4415	1525	1494	
544	SOAPS; POLISHING & SCOUR. PREP.	1000 EUA	MAR	41717	7738	10542	5151	5949	6186	2946	1571	1634	
			AVR	38047	6307	9577	4959	6866	5804	2046	1202	1286	
			JUN	35597	6842	8366	4244	8564	6727	2438	1757	1389	
561	FERTILISERS MANUFACTURED	1000 EUA	MAR	975	147	307	33	63	148	114	104	60	
			AVR	715	115	174	19	79	118	81	77	51	
			JUN	637	163	191	15	48	52	65	38	26	
571	EXPLOSIVES	1000 EUA	MAR	8331	1248	2827	960	1118	987	402	180	609	
			AVR	7736	1636	2300	625	475	830	1039	255	576	
			JUN	6395	1119	1937	658	754	571	637	340	372	
				2660			1001		795	213	364		

1) Excluding the trade of the Netherlands with the Belgo-Luxembourg Economic Union.

1) A l'exclusion du commerce des Pays-Bas avec l'Union Economique Belgo-Luxembourgeoise.

import
EXTRA (EUR-9)

CST	Products -Produits	1977	EUR-9	Deutschland	France	Italia	Nederland	Belg.-Lux.	United Kingdom	Ireland	Danmark
341	GAZ NATURELS ET GAZ D'USINES	1000 UCE									
		MAR		fortralet	23726	31710	947	218	2897		445
		AVR		gehela	8704	2557	612	31	1729		107
351	ENERGIE ELECTRIQUE	1000 UCE									
		MAR	21031	15377	4323		357				974
		AVR	25308	17784	5621		1112				418
411	CORPS GRAS D'ORIGINE ANIMALE	1000 UCE									
		MAR	22390	15856	3445		75				3010
		AVR		18223	11831						3814
421	HUILES VEGETALES FIXES D'OUCEFS	1000 UCE									
		MAR	983558	647315	232266		18260				85717
		AVR	1431133	823996	467124		68970				71043
422	AUTRES HUILES VEGETALES FIXES	1000 UCE									
		MAR	1331720	750288	232248		6050				343134
		AVR		1076356	947518						414759
431	HUILES ET GRAISSES ELABOREES	1000 UCE									
		MAR	32339	8130	2912	2130	6430	2553	9791	1	392
		AVR	28329	5193	2796	1777	8477	1867	7781		418
432	PRODUITS CHIMIQUES ORGANIQUES	1000 UCE									
		MAR	36650	9614	4377	3021	7695	1965	11032		392
		AVR		10144	2745		6780		9048		307
441	HUILES VEGETALES FIXES	TONNES									
		MAR	86365	21732	7663	6450	18110	7107	24183		1118
		AVR	74114	13816	7135	5368	22613	4962	1720		1108
442	HUILES VEGETALES FIXES	TONNES									
		MAR	93212	21553	11604	8454	18865	5154	26592		950
		AVR		25352	6852		16634		20873		761
443	HUILES ET GRAISSES ELABOREES	1000 UCE									
		MAR	41957	2519	17591	18036	1532	1515	411	261	92
		AVR	49243	7727	20222	13923	2828	1495	2728	248	72
444	HUILES VEGETALES FIXES	TONNES									
		MAR	56329	10809	23938	15916	1576	1380	2318	105	18
		AVR		9278	30881		3555				64
445	HUILES VEGETALES FIXES	TONNES									
		MAR	48171	3877	21342	17222	2622	1950	493	500	126
		AVR	69005	12025	23985	13680	4827	1972	3879	436	102
446	HUILES VEGETALES FIXES	TONNES									
		MAR	70428	17323	28966	16090	2467	1842	3538	176	26
		AVR		14700	36771		5688		2861		46
447	HUILES VEGETALES FIXES	1000 UCE									
		MAR	53483	14102	6735	892	11252	1843	17922	90	646
		AVR	41317	10347	5020	2826	9604	1623	10355		1292
448	HUILES VEGETALES FIXES	TONNES									
		MAR	46145	15185	4319	3836	12192	1336	15766	34	799
		AVR		15185	4319		12192		15766	7	204
449	HUILES VEGETALES FIXES	TONNES									
		MAR	114545	32088	11845	1425	24469	4302	38737	137	1511
		AVR	83917	2188	7603	5701	20481	3613	21025		3207
450	HUILES VEGETALES FIXES	TONNES									
		MAR	87386	19983	7007	7073	16661	2761	32659	36	1206
		AVR		26572	6765		22097		27179	2	356
451	HUILES VEGETALES FIXES	1000 UCE									
		MAR	6772	3306	931	358	749	210	898	15	285
		AVR	5784	3056	617	348	361	308	884	42	168
452	HUILES VEGETALES FIXES	TONNES									
		MAR	6653	2706	932	513	442	548	1346	25	141
		AVR		2533	1170		721		1629	32	160
453	HUILES VEGETALES FIXES	1000 UCE									
		MAR	15413	8441	1859	595	2000	293	1725	12	486
		AVR	11711	6776	1101	558	596	932	1386	37	325
454	HUILES VEGETALES FIXES	TONNES									
		MAR	14593	5114	1982	1574	852	881	2914	27	249
		AVR		9448	2633		1981		2694	20	304
455	HUILES VEGETALES FIXES	1000 UCE									
		MAR	182436	39380	39459	24319	21686	17160	35392	1557	3483
		AVR	159251	36216	38444	21734	25668	10567	25577	1573	2462
456	HUILES VEGETALES FIXES	TONNES									
		MAR	168377	31849	41586	22141	30982	15250	36153	3235	5052
		AVR		30427	36436		29848		36153	3220	3404
457	HUILES VEGETALES FIXES	1000 UCE									
		MAR	53903	15948	4193	7164	8474	1347	13368	82	335
		AVR	51722	12336	5672	7448	7551	1524	16268	30	893
458	HUILES VEGETALES FIXES	TONNES									
		MAR	47919	11935	3028	5805	7776	1394	16150	98	1733
		AVR		12290	5600		4782		13803	129	854
459	HUILES VEGETALES FIXES	1000 UCE									
		MAR	24422	7519	2824	3359	750	1262	6232	111	2385
		AVR	23918	7751	2339	3364	2578	1052	4935	49	1850
460	HUILES VEGETALES FIXES	TONNES									
		MAR	26755	5315	2475	1626	3336	980	8621	153	2249
		AVR		6488	3994		3654		6139	270	1837
461	HUILES VEGETALES FIXES	1000 UCE									
		MAR	70086	27699	27070	201	299	88	14708	2	19
		AVR	80152	36823	36608	245	219	140	6062	46	54
462	HUILES VEGETALES FIXES	TONNES									
		MAR	65989	19974	45124	208	368	81	3922	3	18
		AVR		9941	61138		232		3922	6	20
463	HUILES VEGETALES FIXES	1000 UCE									
		MAR	5802	2125	1100	1818	205	270	229		55
		AVR	12478	3825	2564	3757	1074	46	1597	1	122
464	HUILES VEGETALES FIXES	TONNES									
		MAR	10213	6878	675	1827	121	454	134		83
		AVR		5391	3310		382		511		146
465	HUILES VEGETALES FIXES	1000 UCE									
		MAR	23875	5791	4659	3828	1327	2296	5287	185	502
		AVR	22345	5931	3195	3465	1576	2041	5491	133	513
466	HUILES VEGETALES FIXES	TONNES									
		MAR	19678	3556	3655	3107	1975	1742	5305	46	292
		AVR		2302	5170		1690		5267	275	964
467	HUILES VEGETALES FIXES	1000 UCE									
		MAR	2748	393	622	1183	78	21	421	18	12
		AVR	2270	277	344	874	221	50	458	18	28
468	HUILES VEGETALES FIXES	TONNES									
		MAR	3464	204	529	1947	182	51	528	23	35
		AVR		279	602		72		484		
469	HUILES VEGETALES FIXES	1000 UCE									
		MAR	14213	4265	2367	1315	1003	632	2805	135	1691
		AVR	12652	3231	2588	1228	1141	572	2145	186	1557
470	HUILES VEGETALES FIXES	TONNES									
		MAR	12522	3232	2012	1356	952	581	2627	180	1542
		AVR		3735	2649		1395		1917	72	1689
471	HUILES VEGETALES FIXES	1000 UCE									
		MAR	81403	23127	16493	12740	5470	8856	9399	1361	4157
		AVR	83466	25415	14570	14006	6320	6677	10642	1337	4499
472	HUILES VEGETALES FIXES	TONNES									
		MAR	78991	20926	16611	11351	5917	6841	11442	1913	3990
		AVR		18232	18538		6657		11397	709	4616
473	HUILES VEGETALES FIXES	1000 UCE									
		MAR	19991	4467	7262	1501	4656	233	4656	118	214
		AVR	17951	3040	7225	931	1214	344	4715	148	334
474	HUILES VEGETALES FIXES	TONNES									
		MAR	18586	3430	7372	1140	1419	205	4788	80	152
		AVR		3756	7641		1689		5260	131	309
475	HUILES VEGETALES FIXES	1000 UCE									
		MAR	5685	1557	708	392	886	276	1101	29	736
		AVR	5270	1028	1037	527	697	152	1220	11	602
476	HUILES VEGETALES FIXES	TONNES									

import
INTRA (EUR-9)

CST	Products - Produits	1977	EUR-9 ¹⁾	Deutschland	France	Italia	Nederland 1)	Belg.-Lux.	United Kingdom	Ireland	Danmark	
581	PLAST.MATER., ARTIF.RESINS, ETC.	1000 EUA	MAR 504976	140450	105153	68385	49034	51536	59523	9700	21198	
		AVR	441705	108102	92094	66184	50308	45950	52552	8712	17703	
		MAT	448924	121861	92822	60111	48807	41802	53286	11352	18883	
		JUN		122618	98649		46387		48810		8959	18778
		TONS	MAR 619972	191772	124981	81407	56649	6804C	61262	11721	24140	
		AVR	528387	137705	109994	79370	55006	62455	54324	10764	18768	
599	CHEMICAL PRODUCTS, N.F.S.	1000 ELA	MAR 206276	35267	41799	32612	30856	25966	26523	3705	9545	
		AVR	169581	31114	3258	32455	24603	18588	21358	3678	7277	
		MAT	168104	29758	33732	26861	28265	17405	20666	4009	5508	
		JUN		30607	33543		20108		20431		3425	6265
		TONS	MAR 47220	18738	8165	5739	4803	3126	3965	1080	1604	
		AVR	43696	18142	7213	5432	4294	2936	3650	743	1286	
611	LEATHER	1000 EUA	MAR 45256	19063	8266	4379	4548	2628	3982	1118	1272	
		AVR		20225	9600		4959		3326	691	1267	
		MAT										
		JUN										
		TONS	MAR 5451	1525	1367	995	452	245	585	141	142	
		AVR	5464	1462	1314	1230	447	217	581	87	127	
612	MANUFACTURES OF LEATHER, N.E.S.	1000 EUA	MAR 8777	2953	1974	320	1518	967	530	339	176	
		AVR	8535	2797	2177	318	807	118C	508	426	174	
		MAT										
		JUN		3091	2126		1011		463		370	230
		TONS	MAR 10260	4082	1117	2194	707	745	903	65	447	
		AVR	10215	4082	730	1842	976	908	1297	50	328	
621	SEMI-MANUFACTURES OF RUBBER	1000 EUA	MAR 30442	8283	6497	1819	3522	4765	3332	792	1032	
		AVR	25632	6669	5661	2359	3292	3306	3306	718	937	
		MAT	27771	6843	6152	2107	3096	3738	4029	893	913	
		JUN		7242	6421		3934		3188		774	1054
		TONS	MAR 22109	5567	4368	1142	2374	5436	2056	677	489	
		AVR	17683	4077	3752	1182	2082	3776	1672	682	460	
629	ARTICLES OF RUBBER, N.E.S.	1000 EUA	MAR 143355	46594	27657	1414C	13862	20065	13278	2205	5550	
		AVR	123840	36827	33486	14765	16776	16776	13417	1929	5016	
		MAT	130785	41127	2404	14378	14932	14932	15195	2438	5288	
		JUN		37689	29957		14310		16820		2112	5362
		TONS	MAR 71151	23271	13977	8378	6767	9993	6194	1341	2231	
		AVR	61785	17937	12272	8985	6056	7464	5730	1263	2078	
631	VENEERS, RECONST. WOOD, ETC., N.E.S.	1000 EUA	MAR 52549	14443	7067	1763	10945	4317	10306	1181	2527	
		AVR	46535	13136	5921	2202	10024	3852	7926	911	2563	
		MAT	44992	11819	5701	2122	10644	3653	7503	1027	2523	
		JUN		13280	5653		13518		7319		1035	2516
		TONS	MAR 179005	34629	27319	7132	42173	20896	38912	3087	4858	
		AVR	162859	31482	23645	9877	39381	21272	30551	2368	4284	
637	WOOD MANUFACTURES, N.E.S.	1000 EUA	MAR 34425	9420	7609	960	4975	8576	1664	571	250	
		AVR	29549	7641	7074	984	4090	7341	1613	439	365	
		MAT	29556	7948	6288	1139	4033	7544	1544	707	359	
		JUN		9070	6857		4548		1680		529	351
		TONS	MAR 813	378	231	55	138	94	26	26	35	
		AVR	665	240	52	54	126	126	9	22	36	
641	PAPER AND PAPERBOARD	1000 EUA	MAR 191447	56509	42175	10850	27518	29371	17525	3431	4068	
		AVR	165737	46762	36898	9770	24498	25381	15474	3479	3475	
		MAT	171415	50403	38441	7775	24803	26224	16567	3526	3676	
		JUN		47290	40951		25723		15086		3109	3668
		TONS	MAR 335067	97034	78996	15378	46912	54773	31627	5513	4834	
		AVR	297327	83640	69158	14143	42505	49735	28348	5406	4387	
642	ART. OF PAPER, PULP, PAPERBOARD	1000 ELA	MAR 78786	14786	17673	3535	16441	15655	3370	2828	2458	
		AVR	70514	12091	13390	3791	13285	13188	1613	2411	780	
		MAT	71915	15216	16218	3791	15147	13405	4641	2902	2595	
		JUN		13022	18079		16217		4307		2869	2615
		TONS	MAR 75728	15562	16110	2814	15271	16543	4842	2850	1738	
		AVR	68233	13395	14762	2756	15135	14246	3944	2465	1529	
651	TEXTILE YARN	1000 EUA	MAR 229842	60900	31121	25898	32295	36511	26206	6475	10036	
		AVR	191641	45839	31386	19845	29009	30400	20942	6310	7910	
		MAT	203137	51654	30091	22244	29316	30472	24135	6827	8398	
		JUN		52284	32159		28747		18930		6497	8703
		TONS	MAR 77077	19654	11262	7641	10348	12821	5896	2414	3042	
		AVR	61374	13949	10572	5395	8483	10634	7536	2411	2392	
652	COTTON FABR., WOVEN, EX. SPEC. FAB.	1000 EUA	MAR 83836	18981	22435	11328	8325	11102	7661	1587	2414	
		AVR	79368	17880	22504	9994	6854	10835	7268	1561	2432	
		MAT		19106	22368		6453		5459		1486	2632
		JUN										
		TONS	MAR 17114	7669	4581	2056	2021	2421	1540	431	396	
		AVR	14082	3171	3801	2060	1507	1711	1192	302	339	
653	TEXT. WOV. FABR., EXCL. SPEC. FABR.	1000 EUA	MAR 220246	64466	48417	14666	29226	27596	24243	6060	5572	
		AVR	188103	58593	40474	14088	24826	22222	18851	4400	4649	
		MAT	205372	65042	44291	13591	25974	22656	22003	5203	5203	
		JUN		78800	50317		29338		21006		5080	5203
		TONS	MAR 35121	9443	7366	2303	4945	507C	3798	1182	1014	
		AVR	29917	6395	6320	1647	4295	4172	2995	823	780	
654	TULLF., LACE, EMBROIDERY, ETC.	1000 EUA	MAR 10393	3201	2296	1416	1016	1248	733	207	363	
		AVR	8628	2675	1661	1030	986	1113	657	168	338	
		MAT	8796	2603	1755	1221	929	1061	733	218	276	
		JUN		2802	2026		937		479		204	286
		TONS	MAR 1038	352	279	69	101	99	86	21	31	
		AVR	808	266	194	47	61	55	65	17	31	

1) Excluding the trade of the Netherlands with the Belgo-Luxembourg Economic Union.

1) A l'exclusion du commerce des Pays-Bas avec l'Union Economique Belgo-Luxembourgeoise.

import
EXTRA (EUR-9)

CST	Products - Produits	1977	EUR-9	Deutschland	France	Italia	Nederland	Belg.-Lux.	United Kingdom	Ireland	Danmark
5P1	MATTERES PLAST., RESIN, ART., ETC.	1000 UCE	MAR 108476	26890	14949	8037	13812	8631	23627	883	11647
		AVR 98449	29107	12708	7440	10903	9209	18495	1098	8399	
		MAI 95189	25259	14862	8093	10112	8250	18717	847	9049	
		JUN 95330	25330	15520		10422		19860	735	9901	
		TONNES	MAR 106251	30446	12975	8054	9973	11001	19522	735	13546
		AVR 95067	31925	8999	7664	7388	12323	16234	943	9591	
599	PRODUITS CHIMIQUES, NDA.	1000 UCE	MAR 68495	16338	11499	8817	10668	5053	12151	962	2967
		AVR 64004	14878	9144	7076	9705	5830	14610	637	2124	
		MAI 69542	15741	8905	8415	12400	6874	13984	781	2442	
		JUN 15881	15881	9999		12421		14249	433	2550	
		TONNES	MAR 68495	16338	11499	8817	10668	5053	12151	962	2967
		AVR 64004	14878	9144	7076	9705	5830	14610	637	2124	
611	CUIRS	1000 UCE	MAR 57509	10651	8510	21450	1450	1000	12378	136	1934
		AVR 50953	9672	6561	19081	1344	556	12346	127	1404	
		MAI 52351	12207	7234	18475	1645	806	9656	393	1895	
		JUN 11496	8110		1931		10168	298	1804		
		TONNES	MAR 13226	1270	1317	6677	275	129	3243	14	301
		AVR 12616	1129	943	6562	281	205	3248	9	139	
612	ARTICLES MANUFACT. EN CUIR, NDA.	1000 UCE	MAR 6184	2207	1864	226	424	302	683	53	415
		AVR 5581	1651	1751	413	400	243	620	53	450	
		MAI 6021	2307	1506	114	466	253	764	108	503	
		JUN 2476	1620		529		632	97	395		
		TONNES	MAR 6184	2207	1864	226	424	302	683	53	415
		AVR 5581	1651	1751	413	400	243	620	53	450	
613	PELLETERIES TANN., OU APPRETEES	1000 UCE	MAR 21099	10003	4707	2541	424	568	19073	4	945
		AVR 19068	8560	3713	2732	475	450	2279	1359		
		MAI 17327	9018	3441	1405	409	300	1322	37	104	
		JUN 9084	4330		580		1213		1783		
		TONNES	MAR 21099	10003	4707	2541	424	568	19073	4	945
		AVR 19068	8560	3713	2732	475	450	2279	1359		
621	DEMI-PRODUITS EN CAOUTCHOUC	1000 UCE	MAR 9138	2292	1884	429	705	961	1574	346	937
		AVR 7366	1898	1512	426	607	919	1180	127	707	
		MAI 7950	1929	1442	952	579	642	1468	114	821	
		JUN 2562	1812		725		1317		946		
		TONNES	MAR 9138	2292	1884	429	705	961	1574	346	937
		AVR 7366	1898	1512	426	607	919	1180	127	707	
629	APT. MANIF. EN CAOUTCHOUC, NDA.	1000 UCE	MAR 41425	14949	7289	2265	2772	3183	8256	355	2356
		AVR 33375	12067	4559	2439	2358	2296	7163	437	2056	
		MAI 34375	11808	5353	3073	2527	2116	7283	360	1855	
		JUN 12587	6553		2374		7457		2195		
		TONNES	MAR 18699	7153	3302	1434	1212	1263	2229	179	928
		AVR 15578	5835	2016	1507	1083	858	3120	232	888	
631	PLACARDS, BOIS ARTIF., ETC., NDA.	1000 UCE	MAR 72250	17026	7281	5526	6746	3092	24329	774	7473
		AVR 60274	13825	9679	4050	6522	2658	22715	801	3024	
		MAI 72930	13190	7927	5271	6774	2478	30482	679	6129	
		JUN 16245	7199		8686		27272		7754		
		TONNES	MAR 191371	36520	16796	21625	14671	7500	1809	18199	
		AVR 157235	24951	15440	15888	15137	6605	69273	1967	7971	
632	ARTICLES MANUFACT. EN BOIS, NDA.	1000 UCE	MAR 24490	8085	3446	1353	2808	985	4669	266	2878
		AVR 22235	7687	2836	2117	2112	897	3716	155	2719	
		MAI 24889	7956	2973	4247	2180	774	4135	193	2427	
		JUN 8854	2667		2244		2988		306		
		TONNES	MAR 24490	8085	3446	1353	2808	985	4669	266	2878
		AVR 22235	7687	2836	2117	2112	897	3716	155	2719	
633	ARTICLES MANUFACTURES EN LIEGE	1000 UCE	MAR 8459	2291	3201	921	501	257	1106	5	167
		AVR 7806	2398	3013	877	370	240	759	3	146	
		MAI 7836	2435	3244	869	411	273	1122	2	200	
		JUN 2806	3315		340		1059		15		
		TONNES	MAR 8459	2291	3201	921	501	257	1106	5	167
		AVR 7806	2398	3013	877	370	240	759	3	146	
641	PAPIERS ET CARTONS	1000 UCE	MAR 304012	81149	36750	10005	22483	12429	111801	5289	24106
		AVR 246514	70238	32975	8191	20922	13904	14219	81958	4070	14219
		MAI 269925	67094	30287	9145	20701	10435	109182	5312	17769	
		JUN 74851	35583		22027		101957		4823		
		TONNES	MAR 794054	218094	101727	33266	59378	22065	278861	12701	57966
		AVR 654857	194199	86680	27583	58671	36400	209078	9317	32928	
642	ARTICLES EN PAPIER OU CARTON	1000 UCE	MAR 27239	6524	3319	1211	3432	1114	5290	217	6132
		AVR 23526	5807	3098	1439	2186	981	4367	208	5440	
		MAI 23838	5919	3302	1267	2300	952	4304	118	5464	
		JUN 6668	3565		2359		4920		144		
		TONNES	MAR 22366	6475	2407	1015	2461	950	3105	115	5839
		AVR 19043	5284	2191	1185	1687	842	2545	94	5213	
651	FILS DE MATIERES TEXTILES	1000 UCE	MAR 104322	33733	10120	17761	3856	12265	18092	1706	6809
		AVR 94536	28190	9365	19673	3989	11846	15299	1582	4592	
		MAI 87910	29360	9130	13837	3780	8430	16902	1320	5151	
		JUN 31495	9590		3998		14911		1005		
		TONNES	MAR 41635	12960	3904	6553	1644	5751	7954	680	2189
		AVR 37985	10685	3655	7082	2078	5830	6480	729	1447	
652	TISSUS COTON, SF TISSUS SPEC.	1000 UCE	MAR 96372	19521	20255	18388	6916	5258	20308	805	4881
		AVR 85061	16040	15677	18922	6395	5632	17725	1378	3294	
		MAI 81285	14737	14441	15637	3780	4400	23971	1148	5174	
		JUN 16783	16870		5950		21038		884		
		TONNES	MAR 25731	4678	5365	4901	2027	1380	5924	251	1207
		AVR 23163	3957	4201	5332	1897	1480	5057	430	844	
653	AUTRES TISSUS, SF TISSUS SPEC.	1000 UCE	MAR 72055	18628	8782	10893	3632	3065	21184	2176	3691
		AVR 64527	14997	8234	13242	1157	2733	17354	1892	2918	
		MAI 65595	16486	8164	11488	3003	2379	18840	2006	3229	
		JUN 19355	9369		3529		16847		1542		
		TONNES	MAR 19844	3412	1695	3460	1046	1254	7654	596	726
		AVR 16843	3025	1716	3738	935	1053	5311	470	595	
654	TULLES, DENTELLES, BRODERIES ETC	1000 UCE	MAR 10741	3116	1272	1193	269	337	4157	16	381
		AVR 9418	2661	1174	1024	284	319	2684	20	252	
		MAI 11154	1153	1256	1256	483	337	4979	42	286	
		JUN 3385	1421		296		3136		41		
		TONNES	MAR 720	217	86	66	22	30	229	2	64
		AVR 657	171	98	56	40	35	222	1	34	

import
INTRA (EUR-9)

CST	Products - Produits	1977	EUR-9 1)								
			Deutschland	France	Italia	Nederland 1)	Belg.-Lux.	United Kingdom	Ireland	Danmark	
655	SPEC. TEXT. FABR. & RELATED PRODS.	1000 EUA	MAR 73745	19039	18227	7592	7685	8779	7850	1955	2613
		AVR 64919	15480	16983	7501	7496	7220	6575	1587	2077	
		MAT 63395	15670	15222	7386	6693	7606	6513	1931	2171	
		JUN 17914	16359			7952		6513	1653	2353	
		TONS	MAR 27861	6765	8167	2100	2900	3057	2979	1153	740
		AVR 24795	5334	7588	1929	3472	2361	2615	2615	930	566
656	ARTICL. OF TEXT. MATERIALS, NES.	1000 EUA	MAR 35557	6524	7690	2625	7243	5557	3970	1157	831
		AVR 29694	5060	6252	3262	6072	4296	3036	962	754	
		MAT 27934	5086	6069	3218	5224	3563	3028	1040	706	
		JUN 6039	6487			6655		2778	875	719	
		TONS	MAR 7955	1236	1367	711	2053	1393	798	278	120
		AVR 7807	1029	1195	1301	2058	1316	599	210	130	
657	FLOOR COVERINGS, TAPESTRIES ETC.	1000 EUA	MAR 81225	32581	16517	3774	10515	7715	5000	2176	2947
		AVR 67808	25116	14091	3474	9183	6725	4996	1771	2452	
		MAT 63076	24304	12781	3131	7582	6255	5015	1487	1421	
		JUN 24990	14453			18707		4670	1773	2122	
		TONS	MAR 40021	15600	5212	511	12453	4063	1249	448	485
		AVR 41444	15718	5168	621	1609	3647	1624	375	621	
661	LIME, CEMENT, BUILDING MATERIALS	1000 EUA	MAR 40021	15600	5212	511	12453	4063	1249	448	485
		AVR 41444	15718	5168	621	1609	3647	1624	375	621	
		MAT 38818	15305	5149	606	12205	3251	1489	416	397	
		JUN 16760	5488			14675		1732	441	1133	
		TONS	MAR 536	126	34	5	311	45	6	5	4
		AVR 675	145	55	4	418	35	6	5	3	
662	CERAMIC CONSTRUCTIONAL GOODS	1000 EUA	MAR 75323	23890	23657	3447	7455	11422	2432	623	2407
		AVR 67121	19716	20695	3373	7496	1147C	2065	471	1835	
		MAT 69174	22002	21676	3091	6364	11200	2272	513	2056	
		JUN 20770	23937			7563		1927	672	2161	
		TONS	MAR 338994	133194	80292	9242	31524	66110	7359	2514	8756
		AVR 301411	111220	69020	10863	33216	63594	5313	2332	6853	
663	ARTICLES OF MINERAL MAT., NES.	1000 EUA	MAR 61020	15070	14136	6655	7545	882C	6012	897	1845
		AVR 56688	13762	11265	6015	10078	8268	5114	790	1398	
		MAT 54294	13938	12425	6497	6415	7328	5157	886	1608	
		JUN 14921	13698			7830		5064	923	1787	
		TONS	MAR 299854	85445	40156	7205	54413	872C3	8423	8849	8160
		AVR 84017	34152	5380	79323	7064	8309	4084	8309	4084	
664	GLASS	1000 EUA	MAR 66031	14763	13457	9061	12861	7275	5849	1048	1717
		AVR 60182	12661	13527	8709	10837	6898	5143	1005	1402	
		MAT 63701	13843	12928	7438	11500	8535	6748	1129	1576	
		JUN 13635	14910			10183		4957	934	1572	
		TONS	MAR 132515	34362	23543	19525	26557	15539	8359	1934	2291
		AVR 119939	29429	22927	17545	23372	16405	6352	2076	1843	
665	GLASSWARE	1000 EUA	MAR 53613	11913	11700	5185	5629	7538	5636	595	1413
		AVR 48320	9563	11167	5436	8614	6290	5188	543	1519	
		MAT 49336	9579	11783	6400	7878	5981	5642	709	1364	
		JUN 10111	11427			6687		6236	773	1562	
		TONS	MAR 101991	20617	26314	3414	24768	16115	7550	822	2392
		AVR 89441	15551	24921	3549	19018	15722	7008	629	2572	
666	POTTERY	1000 EUA	MAR 29577	7670	5890	4784	3964	38C9	1766	647	1047
		AVR 24629	6683	5015	3209	3781	3021	1604	472	844	
		MAT 23242	5685	4598	3542	3020	3059	1608	688	944	
		JUN 6362	4267			3254		1495	463	970	
		TONS	MAR 13556	4023	2776	1602	2286	1483	685	238	504
		AVR 11489	3307	2458	1130	3121	1197	618	213	356	
667	PEARLS, PREC., SEMI-PREC. STONES	1000 EUA	MAR 142772	9847	5005	1228	11395	75045	35782		450
		AVR 153493	7823	5422	1551	4271	58130	35927			369
		MAT 200457	9952	5997	1321	7587	129745	45481	51	323	
		JUN 9270	5750			5624		37298		234	
		TONS	MAR 13556	4023	2776	1602	2286	1483	685	238	504
		AVR 11489	3307	2458	1130	3121	1197	618	213	356	
671	PIG IRON, SPIEGEL, FERRO-ALLOYS	1000 EUA	MAR 38066	11234	8818	10176	948	3587	2845	52	406
		AVR 35268	7801	7239	12465	1108	3310	3046	73	226	
		MAT 32797	9312	7783	8251	1568	3447	1812	50	174	
		JUN 9522	7672			1124		1401	35	273	
		TONS	MAR 120	21	46	30	3	13	4	1	
		AVR 124	14	40	48	3	15	7	1		
672	INGOTS, PRIMARY FORMS, OF STEEL	1000 EUA	MAR 103162	17665	39307	26269	1743	12306	4873	566	335
		AVR 104467	2541	33792	23789	1724	1607	10778	637	373	
		MAT 117536	26195	36460	23685	1901	11618	16940	483	254	
		JUN 29943	37282			1800		21291	495	488	
		TONS	MAR 486	83	193	130	6	61	21	1	
		AVR 490	124	156	111	7	35	51	1		
673	IRON STEEL, BARS, RODS, ANGL. ETC.	1000 EUA	MAR 199033	65670	55078	15052	27437	18553	7826	2974	6443
		AVR 178596	57195	49191	13288	27488	15948	8129	2197	5170	
		MAT 179349	55860	53766	13073	25346	16726	7179	2460	4939	
		JUN 50979	63475			32444		6325	2580	6162	
		TONS	MAR 725	257	202	50	101	62	22	7	
		AVR 657	227	181	45	101	56	23	10		
674	UNIVERSALS, PLATES AND SHEETS	1000 EUA	MAR 272942	71521	72111	33691	29651	16645	31457	4027	13939
		AVR 240083	58374	64564	41887	26979	12871	30198	3095	11115	
		MAT 257281	61583	65653	40391	31627	14375	29280	2908	11274	
		JUN 63622	75685			32684		30375	2993	11659	
		TONS	MAR 810	233	224	94	78	41	92	12	
		AVR 765	191	207	122	82	35	89	9		

1) Excluding the trade of the Netherlands with the Belgo-Luxembourg Economic Union.

1) A l'exclusion du commerce des Pays-Bas avec l'Union Economique Belgo-Luxembourgeoise.

import
EXTRA (EUR-9)

CST	Products - Produits	1977	EUR-9	Deutschland	France	Italia	Nederland	Belg.-Lux.	United Kingdom	Ireland	Danmark
655	TISSUS SPECIAUX, ARTIC.ASSIF.	1000 UCE	MAR 25000	7563	3442	2734	2338	1455	4903	215	2310
		AVR 23887	7664	4027	2155	2416	808	4138	122	2557	
		MAI 25961	8336	4688	2255	2749	1253	4175	157	2528	
		JUN 7131	7131	3621		2147		4329	138	2175	
		TONNES	MAR 15924	4490	1308	1330	1430	1127	3903	35	2304
		AVR 14733	3250	2519	945	1598	268	2331	40	1782	
656	ARTICLES EN MAT.TEXTILES, NDA.	1000 UCE	MAR 33978	12230	4989	4372	3668	1864	4699	159	1997
		AVR 30337	10614	3884	4725	3338	1642	4322	118	1694	
		MAI 31872	11223	4797	3370	3277	1553	5676	125	1821	
		JUN 12207	12207	4481		3375		5238	249	1742	
		TONNES	MAR 11883	3309	2261	1743	2129	623	1333	39	447
		AVR 11979	3057	1824	2303	2214	990	1161	31	389	
657	COUVRE-PAROU., TAPIS, TAPISSERIE	1000 UCE	MAR 54019	33693	4345	3307	2996	2016	5145	20	2497
		AVR 42533	24039	4203	2324	2439	1735	2045	19	2529	
		MAI 46319	29713	3710	3034	2148	1314	5644	10	1746	
		JUN 27234	27234	2657		1786		4409	13	1761	
		TONNES	MAR 7657	3292	2449	240	516	350	230	1	379
		AVR 7488	3379	2189	281	448	370	368	45	408	
661	CHAUX, CIMENTS, OUVR. P. BATIMENT	1000 UCE	MAR 8007	3422	2568	392	401	426	310	4	515
		AVR 7488	3379	2189	281	448	370	368	45	408	
		MAI 8007	3422	2568	392	401	426	310	4	515	
		JUN 4465	4465	2559		444		310	4	491	
		1000 TONNES	MAR 51	25	15	2	3	3	2	2	2
		AVR 58	31	13	2	3	5	1	3	6	
662	PIECES DE CONSTR. EN CERAM.	1000 UCE	MAR 16988	6812	4117	1273	1277	1051	796	38	724
		AVR 14213	6377	3929	737	1189	547	640	135	623	
		MAI 14784	6610	3923	906	1189	1014	663	118	638	
		JUN 6125	6125	3923		1287		998	131	1029	
		TONNES	MAR 56942	27558	13997	3841	3535	3135	2174	44	2258
		AVR 49239	24239	13380	2268	3584	2103	1384	175	2106	
663	ARTICLES EN MAT. MINER., NDA.	1000 UCE	MAR 15755	5987	2775	1213	1108	1174	2419	127	952
		AVR 15609	6759	2992	1278	895	745	2001	50	899	
		MAI 15654	6144	3092	1621	754	880	2173	125	865	
		JUN 5935	5935	3016		1205		2503	114	926	
		TONNES	MAR 23273	13224	2551	1411	1051	1027	1789	19	2201
		AVR 31017	29428	3717	1504	893	609	1895	3	1965	
664	VERRE	1000 UCE	MAR 19327	6287	1613	2560	1068	411	5742	93	1553
		AVR 16326	5831	1725	2301	740	305	4520	116	1488	
		MAI 17056	5634	1466	3116	751	292	4272	69	1456	
		JUN 6555	6555	1353		1266		4484	137	1730	
		TONNES	MAR 42415	12240	1152	10761	2319	517	12054	400	2973
		AVR 38990	11701	819	11356	1840	521	9374	336	3044	
665	VERFRERIE	1000 UCE	MAR 14084	5490	2472	1145	1205	670	1871	33	1194
		AVR 13307	5343	1752	1232	1037	756	2154	68	965	
		MAI 14135	5261	2769	1126	1161	672	2152	63	901	
		JUN 5749	5749	2680		1354		2383	143	1244	
		TONNES	MAR 22283	8046	6101	1413	1501	1178	1357	7	2680
		AVR 22260	7883	4495	1415	1740	2981	1589	25	2346	
666	ARTICLES EN CERAMIQUE	1000 UCE	MAR 10084	1851	1656	1332	1334	908	2076	47	870
		AVR 8910	1937	1435	1447	1047	581	1490	39	834	
		MAI 9096	1748	1493	1549	1166	640	1634	50	816	
		JUN 2461	2461	1627		1300		1982	45	1066	
		TONNES	MAR 4542	721	819	706	752	355	780	39	370
		AVR 4206	933	706	798	629	237	583	7	414	
667	PIERRES GEMMES ET PERLES FINES	1000 UCE	MAR 222854	15237	10075	1014	18985	53008	124304	10	281
		AVR 368126	13517	7441	765	17850	50999	27437	27437	107	107
		MAI 368478	12711	9846	1033	17140	56506	271058	271058	183	183
		JUN 14614	14614	9848		12844		262352	7	145	
		TONNES	MAR 79344	27537	11382	15140	2826	3114	18312	7	1026
		AVR 74574	19622	16116	13445	1458	3117	20590	12	978	
671	SPIEGEL, FONTES, FERRO-ALLIAGES	1000 UCE	MAR 65539	19088	16102	9400	1419	2865	15687	14	978
		AVR 22356	22356	19448		1464		10126	14	943	
		1000 TONNES	MAR 220	65	19	79	7	10	35	4	4
		AVR 209	55	34	59	5	11	44	1	5	
		MAI 217	67	28	49	4	13	49	5	4	
		JUN 63	63	23		5		25	4	4	
672	LINGOTS ET FORM.PRM. EN ACIER	1000 UCE	MAR 52055	19524	1329	14993	1829	2593	8268	147	3372
		AVR 53410	16525	5578	16916	862	4253	7134	116	1986	
		MAI 50013	17029	1805	18356	1554	3932	6460	86	791	
		JUN 20113	20113	4938		2421		6391	105	359	
		1000 TONNES	MAR 253	85	7	77	17	15	37	14	14
		AVR 285	80	24	97	10	31	34	10	10	
673	BARRES ET PROFIL. EN FER OU AC.	1000 UCE	MAR 79978	32485	9671	8425	2057	8463	13078	859	4940
		AVR 62958	35109	9304	7602	1640	4718	10850	311	3424	
		MAI 56639	23965	6538	8363	2345	3566	9498	43	2321	
		JUN 26799	26799	9493		3349		7905	371	4078	
		1000 TONNES	MAR 276	127	31	21	7	36	36	3	15
		AVR 219	102	33	21	5	19	28	1	10	
674	LARGES PLATS ET TOLES	1000 UCE	MAR 100872	46805	10732	10871	4452	8234	11979	276	7523
		AVR 86568	37186	10988	10785	4985	4766	11921	160	5777	
		MAI 88096	39256	7731	13260	358	7119	11693	367	4946	
		JUN 36557	36557	12855		3576		9646	233	11829	
		1000 TONNES	MAR 353	176	40	33	12	33	34	23	23
		AVR 305	141	39	40	15	18	34	17	15	
	MAR 298	137	29	46	11	26	30	1	15		
	JUN 11	48				33	33	44	44		

import
INTRA (EUR-9)

CST	Products - Produits	1977	EUR-9 1)	Deutschland	France	Italia	Nederland 1)	Belg.-Lux.	United Kingdom	Ireland	Danmark	
675	HOOP AND STRIP 1000 EUA	MAR	57121	18409	14470	5281	8135	4757	3901	520	1648	
		AVR	49542	15507	12376	5650	6416	4122	3689	454	1328	
		MAY	47831	12547	13770	5387	6420	3950	3754	758	1245	
		JUN		17846	13553		8039		2922	474	1169	
		TONS	MAR	133921	51634	33929	7545	17580	12882	4923	1230	3694
		AVR	119820	45598	30294	10427	14072	10839	4429	1020	3142	
676	RAILS & RAILWAY TRACK MATERIAL 1000 EUA	MAR	6153	376	935	664	1665	1457	12	498	546	
		AVR	4755	235	798	764	1172	1205	24	335	218	
		MAY	4404	192	566	1207	1257	717	25	210	230	
		JUN		401	461		1151		36	225	421	
		TONS	MAR	21442	7011	4068	3550	4428	4190	8	1710	1476
		AVR	16709	1262	2944	3515	2984	4262	18	1505	416	
677	IRON & STEEL WIRE, EXCL. WIRE ROD 1000 EUA	MAR	31771	9495	7851	2926	5158	2776	1422	907	1196	
		AVR	27252	7847	6879	2530	4988	2156	1165	668	999	
		MAY	27459	7874	6446	3005	4757	2234	1296	847	996	
		JUN		8611	7065		5401		995	1001	972	
		TONS	MAR	57376	15909	15902	4622	9511	5338	2192	1942	1960
		AVR	49071	13063	13707	3789	9317	4284	2233	933	1744	
678	TUBES, PIPES, FITTINGS, IRON & STEEL 1000 EUA	MAR	118126	20771	18646	5556	32645	13156	18273	2034	7045	
		AVR	115200	18584	17888	7957	25361	12091	27131	1588	4600	
		MAY	93134	18135	18936	5915	21755	11610	11081	1524	4884	
		JUN		19316	19772		23115		12262	1590	5067	
		TONS	MAR	218613	46183	32047	8512	57495	20165	37540	4340	12331
		AVR	219953	42148	30982	12193	45854	15844	67487	2197	9144	
679	IRON & STEEL CASTINGS, FORGED, ROUGH 1000 EUA	MAR	10509	914	3496	189	1213	3077	1429	97	94	
		AVR	10411	1030	3726	109	1620	2676	1075	124	51	
		MAY	9811	902	3552	164	1338	2730	968	100	57	
		JUN		839	3652		1102		814	89	100	
		TONS	MAR	12516	1419	3992	159	932	4378	1279	261	96
		AVR	12343	1499	3654	85	1812	3761	1174	300	58	
681	SILVER & PLATINUM GROUP METALS 1000 EUA	MAR	24315	6877	5581	2545	2838	5151	635	131	527	
		AVR	31217	8154	10110	4214	1599	5761	866	133	380	
		MAY	39285	1643	7043	5922	2123	4258	2642	305	501	
		JUN		18061	15159		1164		841	150	336	
		TONS	MAR	140877	35266	46776	17870	13318	9411	11128	2396	4712
		AVR	122563	29810	36833	13687	1714	10512	5486	1977	2554	
682	COPPER 1000 EUA	MAR	125307	29879	40715	16913	17995	9308	10943	1662	2892	
		AVR	88699	22876	30521	11448	7071	5745	6834	1813	3422	
		MAY	76931	16675	24010	7887	10487	6765	6549	1204	1349	
		JUN	79874	18298	27039	10233	10030	5874	5980	949	1471	
		TONS	MAR	19078	5857	5316	3095	1128	1731	1837	34	80
		AVR	13941	4954	3014	2273	1157	1136	1216	85	106	
683	NICKEL 1000 EUA	MAR	17313	5586	3478	4050	1739	1635	1686	108	81	
		AVR	3860	1201	1031	624	275	384	395	8	12	
		MAY	2901	1026	593	465	230	270	268	22	27	
		JUN	3690	1164	723	973	225	340	219	11	14	
		TONS	MAR	166103	40099	36549	23278	18662	27076	13577	1874	4988
		AVR	160583	41680	32577	20848	20176	28772	11271	1346	3243	
684	ALUMINIUM 1000 EUA	MAR	162077	34859	31577	20338	23765	31457	11887	2221	3573	
		AVR	128199	29582	28635	19649	13451	23056	9305	1105	3376	
		MAY	124888	32506	24905	17153	14930	25276	7154	750	2214	
		JUN	124061	25877	24146	18229	17532	27517	7198	1318	2245	
		TONS	MAR	17067	3205	3388	4330	2868	2265	610	167	200
		AVR	15760	4239	1923	3998	2521	442	442	76	230	
685	LEAD 1000 EUA	MAR	17397	3125	2342	2860	5256	2107	504	237	123	
		AVR	25553	4977	4949	7334	4183	3010	500	237	363	
		MAY	22635	6495	2711	5998	3420	3496	328	109	179	
		JUN	27326	441	4427	4282	1042	2720	481	992	142	
		TONS	MAR	25245	8393	5413	2786	1004	1403	5520	228	508
		AVR	19446	7112	4143	3945	1332	819	3776	252	487	
686	ZINC 1000 EUA	MAR	20021	5250	4483	2918	1229	1274	4374	209	284	
		AVR	36234	12379	7586	4099	1354	1895	7954	292	675	
		MAY	31213	10421	5768	5562	1831	1139	5494	314	685	
		JUN	28958	7824	6289	4357	1748	1737	6365	251	387	
		TONS	MAR	7397	1694	2058	690	790	1273	793	41	58
		AVR	7102	2138	713	1185	1765	452	621	76	152	
687	TIN 1000 EUA	MAR	6051	2332	1270	1053	822	326	741	20	116	
		AVR	1006	202	222	83	137	142	147	34	40	
		MAY	784	243	83	144	107	33	87	8	28	
		JUN		254	167		127	39	91	2	28	
		TONS	MAR	2509	1088	280	176	128	219	394	18	74
		AVR	22597	1042	163	194	127	119	20902	35	12	
688	URANIUM, THORIUM, AND ALLOYS 1000 EUA	MAR	1134	7	2		1127		4		1	
		AVR	2004	14	1		1982	2	4			
		MAY	3721		1		3715		4			
		JUN			1		9132		7			
		TONS	MAR	15875	4861	3537	1543	1624	1608	2597	11	94
		AVR	13105	3711	2330	1489	1520	1115	2774	74	88	
689	MISCELLANEOUS FERROUS BASE METALS 1000 EUA	MAR	14515	4227	1931	1346	1229	1285	4360	48	89	
		AVR	2400	1179	280	176	128	219	394	18	74	
		MAY	2509	1088	163	194	127	119	20902	35	12	
		JUN	22597	1042	163	194	127	119	20902	35	12	
		TONS	MAR	22597	1191	364	176	128	219	394	18	74
		AVR	22597	1191	364	176	128	219	394	18	74	

1) Excluding the trade of the Netherlands with the Belgo-Luxembourg Economic Union.

1) A l'exclusion du commerce des Pays-Bas avec l'Union Economique Belgo-Luxembourgeoise.

TAB. 8

import
EXTRA (EUR-9)

CST	Products - Produits	1977	EUR-9	Deutschland	France	Italia	Nederland	Belg.-Lux.	United Kingdom	Ireland	Danmark
675	FERRILLARDS	1000 UCE	MAR 12117	4826	1095	1656	801	575	2118	1	1045
		AVR 10510	4040	1093	1591	199	2062	27	719		
		MAI 10672	4482	1044	1427	573	1997	15	732		
	TONNES	MAR 19988	8194	996	3467	1275	2058	2477	1	1381	
		AVR 21526	8198	1182	4758	176	3458	2681	3	1030	
		MAI 18872	8443	1631	2342	1425	1631	2353	21	1026	
676	RAILS ET AUTR.ELEM.VOIES	1000 UCE	MAR 161	139		5	1	16		7	
FFRR.	AVR 162	66	17	67		2	3				
	MAI 205	96		99							
	JUN 305	65									
TONNES	MAR 606	580	8	319	1	1	25			1	
	AVR 575	441		357			1				
	MAI 800	2683	30								
677	FILS DE FER OU ACIER, SF MACH.	1000 UCE	MAR 7308	3429	1362	622	256	177	1078	22	362
		AVR 6173	2766	1277	593	216	84	898	17	322	
		MAI 7114	3175	1370	714	214	96	1133	69	343	
	TONNES	MAR 10930	6127	1573	869	237	566	1081	11	466	
		AVR 8105	4940	1250	573	150	128	709	4	351	
		MAI 10979	6330	1465	1138	207	244	1133	115	366	
678	TUB.TUYAUX,PACC.,FONTE,FER,AC.	1000 UCE	MAR 42554	13494	6916	7145	3251	1736	5879	344	3789
FFRR.	AVR 36185	10765	6229	6508	2493	1920	7512	289	2768		
	MAI 38993	11646	6857	5244	2488	1638	9178	277	3028		
	JUN 13221	7245		2725			5555	791	3284		
TONNES	MAR 50860	17848	9053	5202	3675	1510	5511	843	6919		
	AVR 43643	15898	7878	3876	2790	1273	6246	507	5075		
	MAI 50438	16246	8405	4638	2531	1109	8526	633	5350		
679	OUVR.PPUS FONT.AC.MOULE, FORGE	1000 UCE	MAR 2895	599	519	314	87	140	1059	111	66
FFRR.	AVR 2227	494	496	152	18	317	698	8	44		
	MAI 2346	676	333	91	84	219	874	23	46		
	JUN 718	439			75		537	53	17		
TONNES	MAR 4577	1179	773	1157	112	256	693	333	74		
	AVR 2824	1183	610	78	28	500	393	3	41		
	MAI 3190	1484	569	70	166	382	560	113	17		
681	ARGENT, PLATINE, MET. MINE PLAT.	1000 UCE	MAR 60595	13270	17802	6775	151	1464	20820		313
FFRR.	AVR 40557	10840	6803	202	966	12411	11	476			
	MAI 32651	16499	5285	3553	609	1272	3268	365			
	JUN 12883	6012		421		11537	1	277			
682	CUIVRE	1000 UCE	MAR 195190	49865	23943	22771	5497	51431	40711	116	1856
		AVR 234775	58003	30351	27089	3155	66264	48438	261	1214	
		MAI 240527	44266	37456	46755	4461	65823	40071	166	1529	
	TONNES	MAR 151821	38512	16724	18126	3788	41887	31628	67	1390	
		AVR 179416	44681	21800	19988	2015	53276	36812	177	667	
		MAI 187405	34150	29360	35359	3177	53887	30428	108	936	
683	NICKEL	1000 UCE	MAR 31175	11481	6145	2105	697	10374	68	115	
FFRR.	AVR 30289	8725	4792	3493	2440	1719	802	11	47		
	MAI 27100	8399	5515	3168	1368	263	9178	68	171		
	JUN 10057	7603		1083		7478	64	77			
TONNES	MAR 7020	2511	1244	433	172	22	2603	12	18		
	AVR 6298	2114	855	728	602	155	1833	1	11		
	MAI 6028	1855	1093	827	84	46	2176	11	26		
684	ALUMINIUM	1000 UCE	MAR 101448	28922	15735	10157	11003	5393	23689	116	6433
FFRR.	AVR 112251	35124	16402	13726	10149	5668	24114	250	4436		
	MAI 101984	32645	14617	8614	12220	4719	23545	518	5006		
	JUN 34625	15307		12233		15945	618	4616			
TONNES	MAR 94812	28357	15601	10222	11250	5117	20113	40	4112		
	AVR 107562	34593	16469	14101	9618	5461	24114	145	3062		
	MAI 94667	31933	14120	8175	12067	4640	20035	482	3715		
685	PLOMB	1000 UCE	MAR 13756	1878	1512	4796	323	488	3921	1	837
FFRR.	AVR 43907	2312	1785	8615	851	861	29425	47			
	MAI 14178	1600	67	6421	124	954	4316	66			
	JUN 1448	1210		1682		14289	849				
TONNES	MAR 23942	3091	2580	9432	359	725	6509	1	1245		
	AVR 29555	3967	2466	15428	1213	1382	35452	129	47		
	MAI 23368	2480	153	11050	893	1605	7058	129	129		
686	ZINC	1000 UCE	MAR 15685	1894	1236	1819	366	484	8473		1413
FFRR.	AVR 12447	1815	998	1700	35	1434	6367	1	97		
	MAI 15566	2953	684	755	110	688	10032	1	343		
	JUN 2378	1972		497		8327	502				
TONNES	MAR 23565	2881	1948	2870	577	779	12450		2060		
	AVR 18952	2804	1461	2603	50	2489	9397		149		
	MAI 24150	4612	1034	1118	175	1349	15366		516		
687	ETAIN	1000 UCE	MAR 38025	12141	8414	4262	3638	1153	8025	5	387
FFRR.	AVR 34360	8987	9005	5235	253	1223	7513		164		
	MAI 29137	6644	6964	5889	1322	1851	6250	1	176		
	JUN 13563	9871		2413		4667			178		
TONNES	MAR 4475	1507	834	505	430	123	1035	2	40		
	AVR 3870	1038	987	569	296	136	824		20		
	MAI 3244	779	1066	645	155	216	680		20		
688	URANIUM, THORIUM ET ALLIAGES	1000 UCE	MAR 2899				2898	1			
FFRR.	AVR 641	1	4				627	14			
	MAI 279						274				
	JUN 1						1824	14			
689	AUTRES METAUX COMM.NON FERREUX	1000 UCE	MAR 20411	9354	2477	1226	1353	647	5052	20	82
FFRR.	AVR 19381	9105	2666	1086	884	1314	4050	167	129		
	MAI 17546	8880	2385	1094	313	731	3900	118	125		
	JUN 9179	2905		874		4038	23	171			
TONNES	MAR 4731	2364	366	366	666	422	917	2	10		
	AVR 279	2312	498	223	534	135	1029	27	26		
	MAI 4393	2318	316	332	534	135	1149	24	9		
		2501	586		501		797	1	17		

import
INTRA (EUR-9)

CST	Products -Produits	1977	EUR-9 1)									
			EUR-9 1)	Deutschland	France	Italia	Nederland 1)	Belg.-Lux.	United Kingdom	Ireland	Danmark	
691	METAL STRUCTURES AND PARTS	1000 EUA	MAR	52067	12510	10973	861	9567	11352	3580	1226	1998
			AVR	47073	11327	10198	1022	9330	8112	3802	1151	2141
			MAT	60629	13223	10771	949	13493	10013	4023	1340	2015
		TONS	MAR	51976	14898	10112	596	9551	11552	2670	1192	1404
			AVR	47252	12478	9806	601	10049	8575	2864	1156	1718
			MAT	51867	14266	10095	676	11792	9768	2637	1108	1525
692	METAL RESERVOIRS, CASKS ETC.	1000 EUA	MAR	39726	6341	6711	1895	12087	5238	3139	2262	1053
			AVR	34841	6593	5779	2376	10875	3503	2716	2347	652
			MAT	36601	6830	6470	1666	9626	4312	3972	2737	988
		TONS	MAR	29899	4119	5711	1091	9196	4405	2128	2915	680
			AVR	25381	3830	4860	1329	7527	2966	1899	2544	426
			MAT	28428	4522	5217	1024	7173	4055	2671	3108	655
693	WIPE, CABLES, GRILL, NETTING ETC.	1000 EUA	MAR	31425	7941	7763	2791	5912	3256	2461	704	557
			AVR	27967	6369	6755	2700	4416	3199	2601	475	442
			MAT	26104	6465	6558	2020	5086	3322	2277	590	499
		TONS	MAR	38623	10184	8593	2240	8561	5413	1950	1041	642
			AVR	34346	8737	7239	2028	9497	3811	2034	510	490
			MAT	34315	9625	7282	1690	7038	5875	1357	887	561
694	NAILS, BOLTS, NUTS, SCREWS ETC.	1000 EUA	MAR	39496	7225	9815	2196	6298	5101	3806	1090	1865
			AVR	35664	7885	8451	2778	6706	4253	3263	805	1523
			MAT	35060	6822	9341	2484	5557	4200	4053	1056	1507
		TONS	MAR	26953	7871	6927	894	4408	3281	1906	616	950
			AVR	22261	6572	5576	1043	3257	2739	1765	732	732
			MAT	23155	5832	6232	1101	3257	2616	2616	705	700
695	TOOLS OF BASE METAL	1000 EUA	MAR	57912	13328	12172	7596	9561	7774	4947	1409	3125
			AVR	52550	9567	11657	7600	8724	5951	4202	1200	2649
			MAT	51190	9919	10133	7846	8122	7068	4351	1140	2561
		TONS	MAR	14793	2328	2765	2583	1537	1955	2539	469	617
			AVR	11586	1504	2587	1390	1403	1668	2121	262	651
			MAT	12529	1692	3363	1827	1380	1391	2035	219	613
696	CUTLERY, SPOONS AND FORKS	1000 EUA	MAR	41074	8600	10397	3630	4570	8421	3119	1158	779
			AVR	34802	7933	7961	1973	5043	7655	2781	819	637
			MAT	33898	7011	8146	3742	4322	6491	2587	1075	592
		TONS	MAR	131309	23609	33013	9114	21678	23216	11518	3410	5751
			AVR	117665	20134	29887	9625	20548	19937	10017	2536	4978
			MAT	120523	19718	29617	9132	21833	20583	10879	3561	5200
711	BOILERS & ENGINES, EXCL. ELECTR.	1000 EUA	MAR	236263	32636	66719	21092	24116	44556	39457	2091	5554
			AVR	201223	26273	52968	23299	22414	35741	31262	2988	3794
			MAT	208801	23520	56568	26575	21074	39240	34146	2681	4997
		TONS	MAR	159681	21201	39459	16029	19120	13837	29656	11282	9097
			AVR	129683	16122	35829	13831	14900	12879	18562	9370	8197
			MAT	131329	15111	33391	13516	16825	12435	19028	12880	8143
712	TRACTORS, AGRICULT. MACHINERY	1000 EUA	MAR	159681	21201	39459	16029	19120	13837	29656	11282	9097
			AVR	129683	16122	35829	13831	14900	12879	18562	9370	8197
			MAT	131329	15111	33391	13516	16825	12435	19028	12880	8143
		TONS	MAR	237021	56999	46803	22992	23597	14624	58915	3250	9441
			AVR	213888	58771	37730	37069	18711	12635	43803	2068	8097
			MAT	216461	53721	40270	29553	18176	13987	48671	3623	8446
715	METALWORKING MACHINERY	1000 EUA	MAR	69946	11218	17214	10330	5325	10012	12435	1244	2168
			AVR	67352	9808	16238	11463	4862	11126	11126	11126	2351
			MAT	68107	8267	17959	13795	5287	8002	11557	1109	2351
		TONS	MAR	78989	12186	17344	15425	6857	8562	12642	2684	2880
			AVR	67141	9440	16440	15599	5855	6701	9344	1806	1956
			MAT	67281	9374	16981	13078	5407	7934	10492	2173	1842
717	TEXT. & LEATH. MACH., SEW. MACH.	1000 EUA	MAR	199823	40705	38019	17907	27269	25781	37642	5145	7355
			AVR	168149	32321	35045	21092	20610	21361	25566	5381	6773
			MAT	170357	27671	35175	20592	25733	19884	28533	6077	7374
		TONS	MAR	765793	129247	178142	83278	115273	102347	106754	20163	30589
			AVR	674954	115527	158681	83173	102264	83112	88945	15135	27017
			MAT	689801	118988	160147	86239	98579	83190	99477	17600	30015
722	ELECTR. MACH. APP. FOR CIRCUITS	1000 EUA	MAR	201515	36396	38185	28959	24792	26678	23542	3183	9780
			AVR	179865	32173	32991	27164	34750	24302	19785	2646	9224
			MAT	177208	29533	35678	25861	28535	23354	21494	3701	9052
		TONS	MAR	40896	9444	8013	1778	7666	7498	2495	2336	1666
			AVR	36953	7138	7550	2004	8098	6516	2382	1693	1572
			MAT	38735	7438	8742	1949	8191	6000	2318	2631	1466
724	APP. F. TELEGR., TELEPH., TELEVIS.	1000 EUA	MAR	206283	36317	36113	32460	50621	25767	13666	3086	8253
			AVR	186826	37312	32857	24898	45654	23365	12475	2115	8150
			MAT	177386	31629	30445	23330	46744	25184	12011	2318	5725
		TONS	MAR	160884	27203	36210	8911	35784	24299	20062	3780	4635
			AVR	137738	30150	29280	8913	23963	21062	17444	2786	4140
			MAT	134583	29035	30682	7842	21819	20135	17481	3828	4461
725	DOMESTIC ELECTRICAL EQUIPMENT	1000 EUA	MAR	29351	5899	7173	3137	3576	4087	4365	495	619
			AVR	24750	4959	6472	3099	3248	3462	2354	360	796
			MAT	20092	3882	5275	1713	2701	3700	1741	390	690
		TONS	MAR	389568	93861	78940	52070	61551	41449	44171	4509	13017
			AVR	349137	76137	72412	56789	54998	36182	37150	3696	11773
			MAT	340435	75083	63358	54406	54054	33418	44725	4037	10354
731	RAILWAY VEHICLES	1000 EUA	MAR	15423	3577	1419	1531	4070	3212	676	104	834
			AVR	14446	2433	1517	1857	6056	1464	653	48	418
			MAT	9829	1261	1203	1149	5899	1556	911	8	805
		TONS	MAR	15423	3577	1419	1531	4070	3212	676	104	834
			AVR	14446	2433	1517	1857	6056	1464	653	48	418
			MAT	9829	1261	1203	1149	5899	1556	911	8	805

1) Excluding the trade of the Netherlands with the Belgo-Luxembourg Economic Union.

1) A l'exclusion du commerce des Pays-Bas avec l'Union Economique Belgo-Luxembourgeoise.

import
EXTRA (EUR-9)

CST	Products - Produits	1977	EUR-9	Deutschland	France	Italia	Nederland	Belg.-Lux.	United Kingdom	Ireland	Danmark	
691	CONSTRUCT. METALL. ET PARTIES	1000 UCE	MAR	12257	5737	1379	865	1032	372	1099	89	1684
		AVR	10751	4220	1212	664	1092	391	1079	150	1943	
		MAI	13481	4342	1602	1768	1586	308	2106	30	1739	
		JUN		5360	1426		867		1094	25	2262	
		TCNNES	MAR	9305	4468	1470	266	677	264	890	80	1191
		AVR	7480	3173	1206	241	547	280	820	59	1154	
692	RESERVOIRS, FUTS, EN METAL	1000 UCE	MAR	6224	1821	328	1024	334	501	1235	25	956
		AVR	2560	1914	475	740	224	301	1025	52	825	
		MAI	5400	1843	423	372	265	342	1146	52	905	
		JUN		1830	263		297		1614	46	957	
		TCNNES	MAR	3803	1471	262	428	154	331	545	4	609
		AVR	3482	1416	366	349	125	256	306	8	656	
693	CABLES, RONCES, TREILLIS MET. ETC	1000 UCE	MAR	2741	681	358	300	123	102	986	23	168
		AVR	2205	588	343	387	205	47	507	41	87	
		MAI	1581	448	223	233	75	24	418	30	130	
		JUN		565	290		63		600	56	138	
		TCNNES	MAR	2447	812	347	421	146	16	479	33	192
		AVR	2368	844	476	583	149	24	185	8	90	
694	CLOUTERIE ET BOULONNERIE	1000 UCE	MAR	18906	6553	3428	984	1780	963	3926	201	971
		AVR	16621	5823	2935	1008	1368	1088	3246	145	908	
		MAI	15970	5456	2784	1271	1285	939	3156	148	931	
		JUN		5702	3462		1415		2754	120	981	
		TCNNES	MAR	11613	4830	1919	535	1218	501	2027	74	410
		AVR	9996	4070	1675	495	927	813	1497	44	475	
695	OUTILLAGE EN METAUX COMMUNS	1000 UCE	MAR	52987	16782	10878	7142	4162	2705	8907	289	2118
		AVR	47292	15265	8814	6014	2264	2189	9892	244	1608	
		MAI	51054	16441	9310	6238	4274	2095	10581	534	1651	
		JUN		14800	10742		3567		10164	295	1669	
		TCNNES	MAR	19593	5546	3811	1125	2007	1253	4513	214	1114
		AVR	17157	5175	3078	812	1778	986	3199	398	1138	
696	COUPELLERIE ET COUVERTS	1000 UCE	MAR	11277	4042	1535	513	1902	743	1985	16	541
		AVR	9971	4673	1406	712	1636	220	1463	11	525	
		MAI	10015	4311	997	543	1406	480	1438	11	525	
		JUN		3925	1235		1480		1532	14	423	
		TCNNES	MAR	19593	5546	3811	1125	2007	1253	4513	214	1114
		AVR	17157	5175	3078	812	1778	986	3199	398	1138	
697	ARTICLES METAL. P. USAGE DOMEST.	1000 UCE	MAR	19593	5546	3811	1125	2007	1253	4513	214	1114
		AVR	17157	5175	3078	812	1778	986	3199	398	1138	
		MAI	17286	5691	2955	1670	1303	802	3862	57	946	
		JUN		4921	1992		1422		6162	180	1148	
		TCNNES	MAR	51793	16055	7988	4402	4614	3411	10451	632	4240
		AVR	44849	13378	6226	5030	4175	2960	8874	558	3648	
698	AUT. ART. MANUF. EN MET. COMM. NDA.	1000 UCE	MAR	44849	13378	6226	5030	4175	2960	8874	558	3648
		AVR	43145	13320	5728	4501	4113	2650	8764	553	3476	
		MAI		13320	5728		4113		8764		553	
		JUN		15919	7328		4447		8958		585	4240
		TCNNES	MAR	151280	30240	29299	14757	11143	11616	47343	341	6541
		AVR	147152	26543	25888	11344	15751	11921	11921	45101	421	6183
711	CHAUDIÈRES ET MOT. NON ELECTR.	1000 UCE	MAR	144052	27193	35404	18718	12323	8702	42089	364	5471
		AVR		27193	35404		12323		8702		364	
		MAI		27193	35404		12323		8702		364	
		JUN		27193	35404		12323		8702		364	
		TCNNES	MAR	40177	7199	13086	1990	2461	2424	7109	1312	4596
		AVR	39582	6855	13989	3175	1863	2185	5551	1109	4458	
712	TRACTEURS, MACH. ET APP. AGRICOL.	1000 UCE	MAR	36913	9128	11587	4861	2131	1503	5866	1450	4116
		AVR		9128	11587		2131		5866		1450	
		MAI		9128	11587		2131		5866		1450	
		JUN		9128	11587		2131		5866		1450	
		TCNNES	MAR	209950	47943	46760	15071	17185	10379	57688	6899	8025
		AVR	157610	48047	37212	17128	12705	10664	44513	11436	5905	
714	MACHINES DE BUREAU	1000 UCE	MAR	186815	44855	43829	17860	11592	10238	45202	7088	6151
		AVR		44855	43829		11592		10238		7088	
		MAI		44855	43829		11592		10238		7088	
		JUN		44855	43829		11592		10238		7088	
		TCNNES	MAR	44257	15239	8605	5454	2071	1415	8708	132	2633
		AVR	34885	12022	6694	4884	1409	1807	6200	80	1789	
715	MACHINES P. TRAVAIL DES METAUX	1000 UCE	MAR	36079	11421	8201	4563	1549	1453	7417	312	1163
		AVR		11421	8201		1549		1453		312	
		MAI		11421	8201		1549		1453		312	
		JUN		11421	8201		1549		1453		312	
		TCNNES	MAR	48544	14767	7623	7576	2401	2361	9969	1890	1957
		AVR	41117	11848	6293	8079	2071	2326	8972	2548	788	
717	MACH. P. TEXT. CUIR, MACH. A COUDRE	1000 UCE	MAR	42420	13066	7260	5654	2964	1517	8922	2519	788
		AVR		13066	7260		2964		1517		2519	
		MAI		13066	7260		2964		1517		2519	
		JUN		13066	7260		2964		1517		2519	
		TCNNES	MAR	86063	21637	14540	7792	7714	4397	25817	934	3482
		AVR	72826	21039	13250	6531	6107	3215	17622	689	3268	
718	MACH. P. AUT. P. IND. SPECIAL.	1000 UCE	MAR	94042	18165	14889	5383	5882	3239	42317	867	3300
		AVR		18165	14889		5383		3239		867	
		MAI		18165	14889		5383		3239		867	
		JUN		18165	14889		5383		3239		867	
		TCNNES	MAR	352149	99785	67958	28269	37706	22851	73366	3663	18651
		AVR	310321	88885	62244	27323	31056	20507	61719	2719	15868	
719	MACHINES ET APPAREILS, NDA.	1000 UCE	MAR	321867	90226	62434	31706	34249	16472	68034	2712	16034
		AVR		90226	62434		31706		16472		2712	
		MAI		90226	62434		31706		16472		2712	
		JUN		90226	62434		31706		16472		2712	
		TCNNES	MAR	123186	46543	16770	13586	5824	6257	22256	1707	6243
		AVR	110104	40173	14691	12813	10015	5653	20115	1605	5039	
722	MACH. ELECT. ET APP. P. COUPURE	1000 UCE	MAR	110911	42420	15913	12452	12513	4033	19576	1603	5457
		AVR		42420	15913		12452		4033		1603	
		MAI		42420	15913		12452		4033		1603	
		JUN		42420	15913		12452		4033		1603	
		TCNNES	MAR	14804	4532	2481	990	541	567	3173	368	1352
		AVR	13007	4247	2070	970	62	862	2751	312	1103	
723	FILS, CABLES, ISOLAT. ETC. P. ELEC.	1000 UCE	MAR	13227	3614	2506	1030	778	840	2968	253	1438
		AVR		3614	2506		1030		840		253	
		MAI		3614	2506		1030		840		253	
		JUN		3614	2506		1030		840		253	
		TCNNES	MAR	191476	55384	19594	17064	21077	10272	46853	1822	19410
		AVR	171907	52289	22349	13896	19875	5952	41602	1908	13996	
724	APP. P. TELEGR. TELEPHON. TELEVIS.	1000 UCE	MAR	157198	43991	18682	18384	16258	5731	38696	1549	13907
		AVR		43991	18682		18384		5731		1549	
		MAI		43991	18682		18384		5731		1549	
		JUN		43991	18682		18384		5731		1549	
		TCNNES	MAR	37278	9527	8551	1452	4355	2875	8066	147	2305
		AVR	37778	10430	9285	2052	3895	2332	7645	120	2019	
725	APPAREILS ELECTRODOMESTIQUES	1000 UCE	MAR	34374	9881	8543	1763	3727	2765	4999	78	2618
		AVR		9881	8543		1763		2765		78	
		MAI		9881	8543		1763		2765		78	
		JUN		9881	8543		1763		2765		78	
		TCNNES	MAR									

import
INTRA (EUR-9)

CST	Products - Produits	1977	EUR-9 1)								
			EUR-9 1)	Deutschland	France	Italia	Nederland 1)	Belg.-Lux.	United Kingdom	Ireland	Danmark
737	ROAD MOTOR VEHICLES	1000 EUA	MAR 1587872	330640	243046	178786	209038	333112	226341	19075	47831
		AVR	1450749	362114	239946	182075	171037	294325	172478	20591	34175
		MAT	1440164	315724	231278	190542	160545	280051	204444	24284	41287
	TOMS	MAR	552982	103396	81795	59595	67148	139901	74931	8417	15779
		AVR	502838	114148	71474	59740	54833	125085	57695	8266	11597
		MAT	497915	97422	71840	63673	52431	117247	70877	10481	13940
733	ROAD VEHICLES, EXCL. MOTOR VEHICLES	1000 EUA	MAR 81399	15169	16151	2772	23508	12759	3624	1699	5217
		AVR	76216	12399	14019	3644	23871	12295	3962	1726	4300
		MAT	78070	13450	15595	4251	23174	11346	3687	1857	4710
734	AIRCRAFT	1000 EUA	MAR 141622	93048	16460	2836	6686	6312	14307	289	1684
		AVR	76718	43523	9189	1507	5166	3665	13380	197	92
		MAT	135886	7618	8818	8637	7347	4498	1711	1716	1716
735	SHIPS AND BOATS	1000 EUA	MAR 32848	19571	4490	1311	7712	2365	1632	1105	3662
		AVR	37279	16293	3055	1439	11274	1865	1307	508	1544
		MAT	41944	15312	3027	3183	6564	1834	1307	546	6331
812	SANITARY, HEATING, LIGHTING APP.	1000 EUA	MAR 69716	17006	17937	2654	12028	12658	4294	1872	1267
		AVR	60892	14237	14908	3580	11228	10463	3983	1404	1089
		MAT	58648	14835	14454	2997	9591	9724	4046	1661	1340
921	FURNIT., MATTR., BEDDG. ART. & SIM.	1000 EUA	MAR 207448	49347	51806	3268	47883	35916	12914	2173	4141
		AVR	173240	40503	41525	2508	43316	29834	10359	1699	3096
		MAT	173983	39527	41126	3704	44288	25936	11283	2129	2990
931	TRAVEL GOODS, HANDBAGS & STM.	1000 EUA	MAR 30364	11122	6053	615	3535	5189	2516	545	785
		AVR	23500	8480	5181	513	2787	3780	1790	372	597
		MAT	19366	6513	3958	609	2126	3018	1888	324	319
941	CLOTHING	1000 EUA	MAR 513986	159880	66463	15106	116937	99365	31251	12354	12630
		AVR	37250	19739	45915	1294	84752	68018	2250	1175	9116
		MAT	283635	85985	40390	10991	57273	46397	21073	10940	6586
942	FUR CLOTHING, EXCL. HEADGEAR	1000 EUA	MAR 3565	1350	708	111	585	436	319	34	22
		AVR	4291	1972	366	187	782	428	487	26	43
		MAT	6582	1451	947	198	2165	1033	559	160	69
951	FOOTWEAR	1000 EUA	MAR 175037	64768	34784	1290	19766	27914	16776	3890	5849
		AVR	125389	44328	23276	1684	18910	17331	12706	2976	4178
		MAT	94484	36767	14760	1562	10071	13596	11232	1789	2031
961	SCIENT., OPT., MEASG., CONTR. APP.	1000 EUA	MAR 213377	40943	48032	30159	27440	20447	35037	3187	8132
		AVR	186120	35358	45269	24728	25954	19042	25892	2840	7037
		MAT	180693	34054	39344	24623	26672	18056	28430	2640	6898
962	PHOTOG. & CINEMATOG. SUPPLIES	1000 EUA	MAR 75768	19009	16061	13703	7917	5408	9579	967	3124
		AVR	68256	11776	11440	9969	7678	4800	9244	955	2794
		MAT	73098	14595	18004	9530	6872	4973	10823	936	2365
963	DEVELOPED CINEMATOG. FILM	1000 EUA	MAR 2962	1102	398	82	519	245	428	61	127
		AVR	2610	1113	513	97	308	162	266	43	108
		MAT	2526	811	596	55	457	184	252	64	113
964	WATCHES AND CLOCKS	1000 EUA	MAR 26164	5153	5337	3024	3539	2878	4878	310	1045
		AVR	22298	4138	4890	3257	2885	2353	3687	281	807
		MAT	23249	4318	4977	3116	3394	2228	3478	325	940
991	MUSICAL INST., GRAMPH., RECORDS	1000 EUA	MAR 74607	17202	14385	6306	13493	9429	10054	894	2844
		AVR	64883	14604	10739	6164	14914	7197	8112	713	2200
		MAT	59878	13692	10983	5408	11664	6441	8346	833	2509
992	PRINTED MATTER	1000 EUA	MAR 101314	10929	33378	4273	16857	20862	8435	2975	3605
		AVR	81247	10681	26620	3576	19604	17344	7620	2534	3468
		MAT	85620	8787	27315	3235	9234	17874	13147	3035	2991
993	APT. OF ARTIF. PLASTIC MAT. NES.	1000 EUA	MAR 137572	29766	30001	5918	26687	24982	12788	3465	3965
		AVR	118678	24961	25116	5727	25654	19714	11332	2766	3408
		MAT	120366	26621	26573	5527	23402	19055	12380	3226	3582
994	PERAMBULAT., SPORTS GOODS, TOYS	1000 EUA	MAR 62812	14752	15087	4071	9561	9376	5883	1291	2391
		AVR	55999	13307	14297	4195	9561	6771	4447	1316	2105
		MAT	57100	13333	15176	4024	8125	7208	5565	1896	1773
995	OFFICE & STATIONERY SUPPS. NES.	1000 EUA	MAR 16799	2205	3478	2243	2535	2228	2778	444	888
		AVR	15403	2086	3341	2365	2568	1862	2502	220	579
		MAT	15863	1794	3347	2366	2512	2167	2737	316	625
996	WORKS OF ART AND ANTIQUES	1000 EUA	MAR 21784	5029	2039	325	2702	2484	8334	353	518
		AVR	17364	5281	1498	195	2788	1070	9571	224	337
		MAT	20723	4394	1673	132	2709	1881	9307	233	392
997	JEWELLERY, GOLD/SILV. SMIS, WARES	1000 EUA	MAR 22664	8821	3273	711	2307	3333	2808	708	703
		AVR	21704	8852	2553	1093	2908	2911	3151	517	719
		MAT	19018	7752	2066	488	1156	2719	3606	607	624
999	MANUFACTURED ARTICLES, NES.	1000 EUA	MAR 45455	13008	8352	3945	7121	6058	4277	905	1739
		AVR	39153	10516	6983	4673	2829	5059	3836	901	1356
		MAT	39451	11482	7071	4381	2597	4889	4889	3774	1028
911	GOODS SENT BY POST NES.	1000 EUA	MAR 18635	181	181	42	12168	85	3049	3148	148
		AVR	24276	139	139	54	14874	48	3850	3363	173
		MAT	18190	162	125	83	12270	48	2607	3103	2708
931	RETURNED GOODS, SPEC. TRANSACT.	1000 EUA	MAR 13969				293	84	12569	1023	
		AVR	9517				295	243	7715	1264	
		MAT	14528				296	165	12731	1332	
941	ZOO ANIM., DOGS, CATS, & THE LIKE	1000 EUA	MAR 950	310	346	42	40	40	120	22	30
		AVR	818	262	248	23	43	52	158	6	26
		MAT	903	260	262	54	60	86	150	17	14

1) Excluding the trade of the Netherlands with the Belgo-Luxembourg Economic Union.

1) A l'exclusion du commerce des Pays-Bas avec l'Union Economique Belgo-Luxembourgeoise.

import
EXTRA (EUR-9)

CST	Products - Produits	1977	EUR-9	Deutschland	France	Italia	Nederland	Belg.-Lux.	United Kingdom	Ireland	Danmark	
732	VEHICULES AUTOMOBILES ROUTIERS	1000 UCE	MAR	367022	43569	104618	22113	44131	45075	79210	2686	25616
		AVR	351574	61180	76423	17669	42240	48445	76720	4544	4544	24353
		MAT	323852	42607	82151	19619	36785	38281	75089	4721	24595	
		JUN		69352	83833		47010		78948	5016	30829	
	TCNNES	MAR	129028	15471	37323	7416	16885	17565	25345	1237	7766	
		AVR	124972	20497	27055	6247	15433	19302	18783	1976	7678	
		MAT	117089	15563	29828	6841	13701	14852	26273	1919	8072	
		JUN		22133	29841		17698		28270	2169	10602	
733	VEHIC. ROUTIERS NON AUTOMOBILES	1000 UCE	MAR	15205	4459	3288	711	2088	1508	1562	54	1535
		AVR	12843	3832	2561	695	2285	1072	1268	31	1095	
		MAT	14212	4256	3277	1110	1656	1014	1937	76	1087	
		JUN		3475	2999		1506		1654	30	1306	
734	AERONEFS	1000 UCE	MAR	116448	27892	25218	7205	4781	4022	43262	2868	1199
		AVR	108674	19780	48869	7060	5231	2951	19043	159	4471	
		MAT	149206	36095	12582	25047	12243	11661	45916	162	1500	
		JUN		27971	9890		5047		74510	150	2320	
735	BATEAUX	1000 UCE	MAR	97617	22125	44223	2904	3756	215	1956	10	22828
		AVR	39992	13461	16968	1585	2191	389	1628	860	2910	
		MAT	139513	55823	21386	8107	27439	15667	804	4541	5746	
		JUN		58763	2346		2581		33072	85	15524	
812	APP. SANIT., HYG., CHAUFF., ECLAIR.	1000 UCE	MAR	18619	7045	2068	1487	1610	1063	2259	119	2968
		AVR	17023	6458	1979	1448	1491	1019	2087	82	2459	
		MAT	16168	6384	1754	1640	1525	751	1557	48	2502	
		JUN		6599	1700		1722		2130		2454	
821	MEUBL., SOMMIERS., LITERIE ET SIM.	1000 UCE	MAR	60317	22923	10450	1375	6636	2314	8884	120	7615
		AVR	50302	16738	8029	1217	5947	2097	7250	152	5834	
		MAT	51285	20442	9116	1449	5625	2002	7110	132	3409	
		JUN		20679	8377		6161		6600	83	6128	
831	APT. VOYAGE, SACS A MAIN ET SIM.	1000 UCE	MAR	25506	12168	4744	615	2588	1675	4242	173	1431
		AVR	19872	6912	4312	608	2255	1207	3106	114	1068	
		MAT	21071	7971	4138	651	1927	1303	3875	88	1118	
		JUN		7610	5196		1862		3767	95	836	
841	VETEMENTS	1000 UCE	MAR	500186	251636	52213	15580	61738	17681	75303	557	25478
		AVR	369926	170651	43581	16733	43800	13403	66926	591	14241	
		MAT	333604	147906	39698	14637	35296	12388	72134	610	10935	
		JUN		163297	46735		42340		62396	437	8591	
842	FOURRIURES, SF ART. CHAPELLEPIE	1000 UCE	MAR	16185	11050	2436	88	852	202	1393		164
		AVR	14459	10794	978	62	1416	158	793		218	
		MAT	20224	13910	2269	119	1900	578	1156		392	
		JUN		17181	2464		2255		1184	4	253	
851	CHAUSSURES	1000 UCE	MAR	89296	36160	14207	1560	7782	3045	22395	232	3915
		AVR	59259	29227	10524	2003	5297	1881	16444	262	2351	
		MAT	53248	17911	8263	2349	4606	1285	17152	465	1387	
		JUN		20788	10793		4873		14668	318	1470	
861	APP. SCIENT., OPT., MESURE, CONTR.	1000 UCE	MAR	159575	54674	33731	10353	13764	7688	32797	1375	5193
		AVR	157662	55269	32514	11305	16359	7156	28681	1317	5061	
		MAT	154095	51197	32067	11589	14874	6783	31217	1293	5075	
		JUN		54454	36948		17562		30054	1071	6013	
862	FOURNITURES PHOTO CINEMA	1000 UCE	MAR	39455	12194	4837	4221	6041	2005	8926	36	1195
		AVR	39214	11110	6748	4936	5587	2126	6731	53	1923	
		MAT	40040	13309	6000	4242	4780	1729	8091	207	1682	
		JUN		13512	5869		4589		8260	33	1987	
863	FILMS CINEMA, IMPRES. ET DEVEL.	1000 UCE	MAR	1714	383	145	80	51	41	885	11	118
		AVR	1594	254	108	72	68	156	87	9	70	
		MAT	1744	257	156	97	91	40	136	10	60	
		JUN		302	121		91		948	10	137	
864	HORLOGERIE	1000 UCE	MAR	53284	15528	12293	7214	2132	2431	12342	210	1134
		AVR	46437	11939	10859	8399	1346	2081	10661	188	776	
		MAT	47609	11633	9842	7053	2267	2004	13445	302	1063	
		JUN		12939	11767		2376		12904	192	1148	
891	INSTR. MUSIQUE, PHONOS, DISQUES	1000 UCE	MAR	91675	26811	15060	5530	12570	4967	22544	533	3660
		AVR	78906	21724	14625	6701	8970	3652	19392	498	3344	
		MAT	76044	18966	12957	5496	11826	4208	15085	414	3092	
		JUN		18971	12906		8733		20287	526	2520	
892	OUVRAGES IMPRIMES	1000 UCE	MAR	41206	10908	9816	1024	2498	1161	11111	509	4179
		AVR	35466	7972	8616	1161	3394	1159	9605	268	3291	
		MAT	35373	8670	9387	898	2337	1091	9534	278	3158	
		JUN		8736	9839		3118		11900	288	3563	
893	OUVR. ET ART. EN MAT. PLAST., NDA.	1000 UCE	MAR	37994	11346	5554	2130	3555	2537	8472	351	4049
		AVR	31624	8631	5029	1942	2737	2013	7747	384	3141	
		MAT	32980	9196	5353	1947	2846	2098	7616	432	3482	
		JUN		9462	5508		3074		7911	319	3876	
894	VOIT. ENFANT, ART. SPORT, JOUETS	1000 UCE	MAR	69323	27541	12440	5145	5871	4938	13905	469	4014
		AVR	63071	17518	12518	5225	5219	3133	13905	513	3471	
		MAT	63411	17870	12875	5726	4580	4751	13511	697	3401	
		JUN		20247	16105		5005		13400	779	3402	
895	ARTICLES DE BUREAU	1000 UCE	MAR	10151	2522	2390	1310	842	336	2196	112	443
		AVR	10120	2312	2579	1390	721	335	2168	176	435	
		MAT	11111	2318	2188	1366	767	357	3546	239	330	
		JUN		2141	2693		887		2104	214	462	
896	OBJETS D'ART ET ANTIQUITES	1000 UCE	MAR	30039	5224	1951	190	947	542	20968	1	306
		AVR	21796	5534	1373	78	1241	355	12875	3	337	
		MAT	36735	7310	1897	112	453	367	28271	22	303	
		JUN		5962	2226		1407		25518	1	222	
897	RIJOUTERIE, JOAILLERIE, ORFÈVRE.	1000 UCE	MAR	11243	3840	2689	693	359	405	2849	42	366
		AVR	10578	3327	2239	771	379	460	2913	40	449	
		MAT	14670	3377	2747	1366	323	421	5966	83	367	
		JUN		3728	3044		454		3783	38	528	
899	ARTICLES MANUFACTURES, NDA.	1000 UCE	MAR	54671	17541	11127	5505	7396	2122	8644	149	2183
		AVR	46540	14442	9641	4416	6584	1951	7093	143	2270	
		MAT	46354	14221	9840	4765	5528	1983	7664	164	2189	
		JUN		17731	11024		5640		7619	126	2407	
911	COLIS POSTAUX NON CLASS. AILL.	1000 UCE	MAR	15229		99		5033	46	9671	380	
		AVR	14191		81		4628	12	9096	374		
		MAT	12518		67		3912	21	8129	389		
		JUN			59		4887		8577	481		
931	MARCH. EN RETOUR, TRANSACT. SPEC.	1000 UCE	MAR	36863				358	9	28988	7508	
		AVR	32250				360	34	25129	6761		
		MAT	33841				361		2931	6615		
		JUN				358		26235	6698			
941	ANTHAUX ZO, CHIENS, CHATS, SIM.	1000 UCE	MAR	1505	417	161	437	267	111	65		47
		AVR	1157	428	153	147	188	129	82			29
		MAT	1331	528	137	175	166	152	125			47
		JUN		391	164		327		105		34	

import
INTRA (EUR-9)

CST	Products - Produits	1977	EUR-9 1)	Deutschland	France	Italia	Nederland 1)	Belg.-Lux.	United Kingdom	Ireland	Danmark	
951	FIREARMS OF WAR & AMMUNITION	1000 EUA	MAR	10527	428	90	51	3511	2270		4177	
			AVR	11102	267	101	38	1649	5302		3745	
			MAI	11609	125	159	1355	745	1151		2076	
		JUN		433	185		7192	4116		2141		
961	COIN, EX. GOLD, N. BEING LEG. TEND.	1000 EUA	MAR	235	1			10	33	1	191	
			AVR	179				96	32	5	45	
			MAI	108				7	16	33	52	
		JUN					2			1		
971	NON-MONETARY GOLD	1000 EUA	MAR	11905	4951	1334	3301		1455	6	349	
			AVR	8913	3124	1491	2519		765	1	352	
			MAI	14396	3149	4560	4408		1375		281	
		JUN		4823	7899					100		
972	GOLD COIN	1000 EUA	MAR									
			AVR	4								3
			MAI	9				1				
		JUN										

1) Excluding the trade of the Netherlands with the Belgo-Luxembourg Economic Union.

1) A l'exclusion du commerce des Pays-Bas avec l'Union Economique Belgo-Luxembourgeoise

TAB. 8

COMMERCE DE LA CE
par produitsimport
EXTRA (EUR-9)

CST	Produits - Produits	1977	EUR-9	Deutschland	France	Italia	Nederland	Belg.-Lux.	United Kingdom	Ireland	Danmark		
951	ARMURERIE ET MUNITIONS GUERRE	1000 UCE	MAR	12546	446	38	116	3746		3237		4966	
			AVR	1462	418	23	340	1435		2679		2267	
			MAT	9780	515	66	3339	396		2378		3086	
			JUN		538	36		4711		2131		1412	
961	MONNAIES NON EN CIRCUL. SE D'OR	1000 UCE	MAR	565	26	163		182	31	163			
			AVR	689	76	198		154	134	122		5	
			MAT	829	191	500		6	23	106		3	
			JUN		33	160		87		1		1	
971	OR NON MONETAIRE	1000 UCE	MAR	148934	54865	26811	57372		9068	404	13	401	
			AVR	117958	36600	33673	43212		3731	483	24	235	
			MAT	114747	35743	4311	69438		4862		20	373	
			JUN		33986	1282					57	330	
972	MONNAIES D'OR	1000 UCE	MAR	1928			1866					62	
			AVR	3063			2972					20	
			MAT										92
			JUN							71			

TAB. 8
export
INTRA (EUR-9)

CST	Products - Products	1977	EUR-9 1)	Deutschland	France	Italia	Nederland 1)	Belg.-Lux.	United Kingdom	Ireland	Danmark	
001	LIVE ANIMALS	1000 ELA	MAR	112147	14283	45074	98	14140	15545	4970	16156	1877
			AVR	12665	12665	35870	125	12831	14153	3725	16511	1784
			MAR	98407	11367	30796	72	22563	12466	5536	13662	2145
		TONS	MAR	81833	9124	26909	79	12681	12912	3041	15277	1809
			AVR	69046	7780	19008	107	11249	11747	2209	15235	1712
			MAR	69111	7214	15939	76	19125	10124	2796	11763	2074
011	MEAT, FRESH, CHILLED OR FROZEN	1000 EUA	MAR	310514	42505	40465	63	89547	35703	25586	24917	51728
			AVR	272129	35868	26741	300	94770	30866	17410	29002	37172
			MAR	291060	36474	35360	393	97463	25580	30639	30654	36697
		TONS	MAR	180654	22881	23967	82	52639	22087	14008	15384	29606
			AVR	158512	18403	14931	298	56634	19238	9360	17265	22383
			MAR	168217	17613	20230	544	59522	17986	13171	17803	21300
012	MEAT ETC. DRIED, SALTED OR SMOK.	1000 EUA	MAR	36455	614	249	1075	3957	2653	306	2579	24978
			AVR	33590	459	219	1776	3336	2220	2466	22201	1784
			MAR	37309	585	296	3784	4744	2015	476	2062	23347
		TONS	MAR	24593	185	48	184	2714	974	210	1976	18302
			AVR	22926	117	45	608	2799	830	204	1824	16498
			MAR	24024	214	58	1068	3084	712	276	1481	17131
013	PREPARED OR PRESERVED MEAT	1000 EUA	MAR	51197	2952	6147	898	15581	10974	1120	4377	9148
			AVR	44544	2696	3796	802	14008	8838	1193	2149	10062
			MAR	41343	3060	4183	1947	10577	5837	733	1651	8355
		TONS	MAR	29783	1413	3362	890	9133	5358	724	2075	6228
			AVR	25288	1249	2223	684	8114	4632	770	1200	6385
			MAR	23315	1276	3377	1570	8793	4755	622	897	5001
022	MILK AND CREAM	1000 ELA	MAR	76814	29392	21319	11	10936	5036	3613	4788	2619
			AVR	75335	25733	22499	9	9776	4226	3541	6093	3859
			MAR	80363	23721	25099	6	11185	4343	3709	3954	4746
		TONS	MAR	215586	121030	43320	35	20528	16131	4389	5433	4717
			AVR	200648	100370	46938	23	18276	15542	4676	6227	8597
			MAR	18914	97547	55342	26	17186	15834	17751	4275	10954
023	BUTTER	1000 EUA	MAR	79513	23714	11420	23355	3423	472	3187	13938	
			AVR	82067	27811	11451	24470	5636	780	2641	9278	
			MAR	89425	22400	7763	13188	4252	11818	15584	14450	
		TONS	MAR	40954	11639	5722	11744	1969	212	1851	7877	
			AVR	39790	12473	4876	12784	2783	390	1371	5113	
			MAR	43951	9324	3866	8337	1969	5443	9640	8373	
024	CHEESE AND CURD	1000 EUA	MAR	109059	22546	29492	2512	36080	4905	1032	893	11399
			AVR	99470	18289	27777	2431	35947	3995	486	1641	9404
			MAR	91448	16964	25570	4074	28870	4340	743	1613	9274
		TONS	MAR	53611	12027	12315	656	18986	2333	691	596	6007
			AVR	47671	9393	11017	679	18452	1859	269	1131	4872
			MAR	42488	8595	10524	1103	14127	1991	460	1095	4594
025	EGGS (BIRDS')	1000 EUA	MAR	30945	610	1543	39	17847	5405	1262	18	221
			AVR	24453	720	1506	186	13302	7717	802	16	204
			MAR	23177	967	1051	258	13186	5857	1118	15	173
		TONS	MAR	28047	414	1403	38	16041	8845	1107	8	191
			AVR	23500	527	1450	179	12520	7155	821	6	139
			MAR	23040	641	951	291	13953	6259	812	25	213
031	FISH, FRESH & SIMPLY PRESERVED	1000 EUA	MAR	58412	5262	7334	1449	14927	2272	7243	1617	18288
			AVR	49987	5773	6997	1362	13640	2145	4964	1511	13595
			MAR	55220	7014	6472	2753	12944	2740	5059	1691	15547
		TONS	MAR	61225	4678	6906	1916	13372	1402	15761	1807	15384
			AVR	40787	4263	6261	1636	10323	1019	5819	1560	9906
			MAR	43493	5470	6754	4483	8222	1355	3824	1524	11858
032	PREPAR. OR PRESERV. FISH, CRUST.	1000 EUA	MAR	12740	4184	996	396	2605	807	732	60	2960
			AVR	11609	3267	608	419	3373	650	770	101	2221
			MAR	12879	3719	894	681	3520	840	962	128	2428
		TONS	MAR	6581	2166	450	192	1145	313	510	53	1752
			AVR	5259	1606	511	208	1271	297	311	53	1259
			MAR	5629	1636	218	306	1249	297	532	63	1329
041	WHEAT AND MESLIN	1000 EUA	MAR	67275	6345	50872	2	3268	3951	7	178	2612
			AVR	89071	5497	75356	491	3424	1358	526	28	2351
			MAR	69281	6780	54344	4877	1842	631	1087	3	804
		1000 TONS	MAR	421	40	313	2	24	23	4	1	21
			AVR	581	32	495	2	22	10	4	18	
			MAR	422	45	328	2	29	53	5	6	
042	RICE	1000 EUA	MAR	14866	2598	1499	3899	2188	1419	3263		
			AVR	15049	2127	1701	5853	2717	842	1809		
			MAR	13678	2066	1554	4542	1655	1564	2448	9	
		TONS	MAR	38856	3507	3717	9923	5567	2902	13240		
			AVR	37144	2821	4279	15328	7144	1465	6102		
			MAR	34580	3131	3838	11895	4091	2810	8775	40	
043	BARLEY	1000 EUA	MAR	47241	4753	22323	10	4002	13359	1280	524	1000
			AVR	54374	1941	32383	10	4091	15123	767	12	47
			MAR	39758	1739	22329	10	4165	11111	330	3	80
		TONS	MAR	270744	25410	137272	40	24844	65912	7995	3894	5417
			AVR	345195	11951	223394	40	23809	80854	4826	89	232
			MAR	243791	10367	145909	40	24520	60751	2138	25	500

1) Excluding the trade of the Netherlands with the Belgo-Luxembourg Economic Union.

1) A l'exclusion du commerce des Pays-Bas avec l'Union Economique Belgo-Luxembourgeoise

TAB. 8

COMMERCE DE LA CE
par produitsexport
EXTRA (EUR-9)

CST	Products - Produits	1977	EUR-9	Deutschland	France	Italia	Nederland	Belg.-Lux.	United Kingdom	Ireland	Danmark	
001	ANIMAUX VIVANTS	1000 UCE	MAR	13615	1039	1455	496	2728	285	1650	5285	677
			AVR	3594	1282	1586	95	2614	181	2158	984	694
			MAI	10169	2701	803	248	2001	53	2364	547	1412
		TONNES	MAR	6013	267	634	114	766	64	265	3682	221
			AVR	3656	600	723	17	1035	35	234	606	402
			JUN	4006	1423	541	27	558	11	347	348	751
011	VIANDE FRAICHE, REFRIG., CONGEL.	1000 UCE	MAR	55935	12422	21136	35	4521	1538	3412	1828	11043
			AVR	39947	6675	7597	29	7325	1541	928	4432	11420
			MAI	40647	2940	13219	59	5095	806	3928	2364	12236
		TONNES	MAR	48983	11693	20996	29	4238	1708	2770	1196	7253
			AVR	32459	5968	6527	28	7590	1652	494	3199	6898
			JUN	32421	3031	11756	87	4639	729	2976	1580	7642
012	VIANDES ETC. SECHEES, SALES, FUMES	1000 UCE	MAR	2327	32	361	455	256	15	82	61	1061
			AVR	1727	30	290	409	154	36	53	35	120
			MAI	1789	100	295	411	115	10	99	1	757
		TONNES	MAR	1296	6	245	70	265	5	63	45	599
			AVR	880	12	187	73	155	10	25	30	388
			JUN	869	22	167	70	135	3	73	1	410
013	PREP. ET CONSERVES DE VIANDE	1000 UCE	MAR	39053	861	5805	1473	9307	254	479	48	20826
			AVR	23017	725	2090	1160	5814	258	310	71	12582
			MAI	30469	648	3525	2110	6485	301	612	103	16665
		TONNES	MAR	18946	551	4209	523	3735	101	334	18	8575
			AVR	9563	256	1009	360	3243	154	209	32	5051
			JUN	13653	422	2400	688	2853	141	400	19	6729
022	LAIT ET CREME DE LAIT	1000 UCE	MAR	83431	12632	14934	14	36995	6603	2864	1925	7464
			AVR	81609	14744	14755	21	34396	4489	1662	6192	5350
			MAI	72829	8399	14294	87	29626	2195	2052	8031	8141
		TONNES	MAR	145867	17632	36388	23	51354	23763	4936	3312	8460
			AVR	138531	21081	34428	49	45725	12037	3029	15810	6373
			JUN	118125	10044	29865	145	43171	3070	3121	19229	9481
023	BEURRE	1000 UCE	MAR	24219	4218	11792	1	4312	1056	84	134	2622
			AVR	24759	172	18749	1	2263	1450	81	45	1945
			MAI	30558	4657	12886	1	2263	6654	128	135	3127
		TONNES	MAR	24558	432	12285	1	4070	814	51	131	2877
			AVR	26403	229	21307	1	1776	1156	67	46	2029
			JUN	27889	4194	14635	1	2801	2642	122	138	3357
024	FROMAGE ET CAILLEBOTTE	1000 UCE	MAR	32371	3823	7763	4595	7418	85	1038	1	7644
			AVR	27324	2704	7337	3995	5831	73	544	6840	
			MAI	29363	2339	6476	4821	6200	104	470	28	8925
		TONNES	MAR	18062	2538	3757	1363	5055	27	672	1	4604
			AVR	14967	1836	3435	1203	3936	32	286	4237	
			JUN	15735	1580	3024	1453	4028	31	233	12	535
025	OEUF D'OISEAUX	1000 UCE	MAR	4441	1198	472	260	1996	176	194	155	
			AVR	2581	758	466	306	172	156	173	150	
			MAI	2951	519	334	329	722	62	219	166	
		TONNES	MAR	3659	1178	357	161	1522	167	148	127	
			AVR	2138	702	405	160	491	151	121	108	
			JUN	1824	513	264	235	534	63	111	104	
031	POISSONS FRAIS OU CONS. SIMPLE	1000 UCE	MAR	33673	2031	5441	499	3731	176	4272	385	17138
			AVR	21884	1846	3541	793	2547	215	2964	108	9866
			MAI	23098	1467	4014	1054	2078	267	3842	150	10226
		TONNES	MAR	30293	2460	4361	995	3412	60	7642	1137	10026
			AVR	16581	2158	1950	978	3631	56	2309	29	5571
			JUN	16915	1200	2703	1087	1100	120	4571	44	6090
032	PREP., CONS. DE POISSONS, CRUST.	1000 UCE	MAR	6947	1653	808	44	496	14	1071	252	2609
			AVR	4760	1016	500	72	331	38	666	102	1925
			MAI	5102	1142	470	177	223	12	1058	16	2004
		TONNES	MAR	3573	771	253	28	382	3	660	268	1208
			AVR	2337	481	163	30	234	9	397	71	953
			JUN	2596	573	167	83	146	3	604	9	1012
041	FROMENT ET METEIL	1000 UCE	MAR	5523	1196	4323		4				
			AVR	18949	1136	16221		1497		1105		
			MAI	26526	6578	18226		8				
		1000 TONNES	MAR	46	9	36						
			AVR	126	9	107						
			JUN	189	58	122						
042	RIZ	1000 UCE	MAR	8042	668	31	6659	603	34	59		8
			AVR	4760	306	57	3880	389	50	97		11
			MAI	3861	424	18	2927	396	43	47		6
		TONNES	MAR	19933	1342	39	16965	1419	62	91		15
			AVR	10642	716	85	8547	981	132	155		27
			JUN	11375	1127	26	9066	978	84	80		14
043	ORGE	1000 UCE	MAR	963	13	28		79	33	2		808
			AVR	216	3	5		77				133
			MAI	22	4	1		10				8
		TONNES	MAR	7259	41	94		316		2042	12	4745
			AVR	1065	7	23		243				78
			JUN	80	9			25				29

export
INTRA (EUR-9)

CST	Products - Products	1977	EUR-9 1)	Deutschland	France	Italia	Nederland 1)	Belg.-Lux	United Kingdom	Ireland	Danmark		
044	MAIZE	1000 EUA	MAR	75886	6273	8808	16	42823	16655	271			
			AVR	67358	5882	10239	4	28200	22688	342			
			JUN	60005	4979	9576	23	15098	33251	533		3	
		TONS	MAR	465705	37185	38745	26	289604	58357	1789			
			AVR	431066	37018	45563	20	192700	153144	2587		22	
			JUN	367815	28542	47383	123	17982	201965	1688		131	
045	OTHER CEREALS	1000 EUA	MAR	11274	1507	1857	43	3221	4382	211		53	
			AVR	15631	1321	3596	46	5343	5288	34		1	
			JUN	7771	1221	2222	14	4208	64	42		2	
		TONS	MAR	71311	9275	10271	144	21341	28879	1226		1	174
			AVR	100363	8611	23048	57	35655	32819	156		10	4
			JUN	50189	8206	13072	16	28283	313	299			
046	MEAL AND FLOUR OF WHEAT	1000 EUA	MAR	5153	717	2229	169	247	1531	245	13	2	
			AVR	4117	465	1790	186	188	1349	122	14	3	
			JUN	4106	65	1895	234	275	925	184	14	3	
		TONS	MAR	19744	2922	7881	666	988	6111	1122	49	4	
			AVR	15191	1594	6316	727	747	6230	589	53	5	
			JUN	15118	2535	6451	866	1102	3241	852	70	1	
047	MEAL & FLOUR OF OTHER CEREALS	1000 EUA	MAR		fortallgt	80	74	248	688	57	12	8	
			AVR		geheim	57	48	125	572	10	17	8	
			JUN		secret	95	75	186	654	16	4		
		TONS	MAR		fortallgt	468	301	1223	3324	243	86	22	
			AVR		geheim	326	196	614	2746	51	76	22	
			JUN		secret	362	308	914	3038	54	43	29	
048	PREPS. OF CEREAL, FLOUR, STARCHES	1000 EUA	MAR	54062	6523	9005	4082	11568	13943	7266	956	719	
			AVR	49013	6162	8525	5928	10909	11527	4366	905	661	
			JUN	51854	6050	9362	5472	11807	11953	5761	881	568	
		TONS	MAR	92425	8883	19537	8229	16970	24844	10990	2255	758	
			AVR	82466	9036	19546	11520	15730	18829	5890	1991	663	
			JUN	87444	9141	22055	10928	15228	20880	6878	1890	444	
051	FRUIT, FRESH, NUTS EXCL. OIL NLTS	1000 EUA	MAR	65254	1760	16560	32136	10359	2908	1121	319	91	
			AVR	58792	1897	14333	24804	12216	4262	863	417		
			JUN	96812	1993	14997	59365	11936	5507	2251	700	63	
		TONS	MAR	225111	3312	56659	128078	24614	8274	2821	1053	300	
			AVR	184062	3564	45145	93116	28210	10152	2648	1225	2	
			JUN	230828	3619	36546	146440	25750	11073	841	2008	161	
052	FRUIT, DRIED OR DEHYDRATED	1000 EUA	MAR	1062	178	206	302	147	9	100		120	
			AVR	1014	177	311	401	35	7	33			
			JUN	1392	189	534	749	105	99	294	1	34	
		TONS	MAR	869	181	238	203	146	5	90		7	
			AVR	1015	191	418	290	50	10	54		5	
			JUN	1330	243	260	580	131	114	330	1	50	
053	PREPARED OR PRESERVED FRUIT	1000 EUA	MAR	34060	7536	3157	8944	8081	4745	894	110	593	
			AVR	34729	5965	3787	10036	8747	4625	806	136	627	
			JUN	38916	6734	3675	13455	8707	4117	1275	175	778	
		TONS	MAR	58437	10110	5604	20346	10291	10009	1214	231	633	
			AVR	60549	8275	6198	22688	11942	9373	1072	274	727	
			JUN	68704	9057	29640	3979	11069	9719	1508	376	879	
054	EDIBLE VEGETABLES AND TUBERS	1000 EUA	MAR	141155	17173	15443	15484	82772	15303	3058	954	968	
			AVR	161764	4311	17439	21707	10059	14548	2509	679	282	
			JUN	171895	3621	19253	41382	94356	9875	2069	1183	156	
		1000 TONS	MAR	407	25	41	52	234	41	8	3	3	
			AVR	430	20	37	60	269	34	7	2	1	
			JUN	410	14	35	106	225	23	5	2		
055	PREPAR. OR PRES. VEGETABLES ETC.	1000 EUA	MAR	51712	3184	15481	7242	16831	7263	833	714	164	
			AVR	44742	2444	13080	8214	14220	5430	678	620	56	
			JUN	46318	2732	13110	9082	14812	5141	796	554	91	
		TONS	MAR	80556	3074	21823	17246	21612	15134	1142	431	93	
			AVR	72023	2348	17556	20763	18583	11449	932	354	37	
			JUN	73151	2724	18104	20196	20059	10518	1182	312	37	
061	SUGAR AND HONEY	1000 EUA	MAR	43084	5517	20558	92	4720	6954	1193	1118	2832	
			AVR	47526	1357	19158	147	418	5805	795	958	2608	
			JUN	50001	14315	21564	293	5534	3563	1043	831	2858	
		TONS	MAR	180304	19785	77215	300	26365	37441	7044	3509	8646	
			AVR	180129	38780	69686	370	26377	29058	4826	2915	8117	
			JUN	218215	41632	98812	874	42115	16953	6105	2430	9294	
062	SUGAR CONFECTIONERY, EXCL. COCOA	1000 EUA	MAR	18699	2070	4133	1129	3948	2082	4004	1174	159	
			AVR	16662	1462	3712	1753	3602	2023	2830	1154	126	
			JUN	18393	1603	3768	1895	4431	1464	3291	1827	114	
		TONS	MAR	13625	1480	2456	580	3176	1511	3743	578	100	
			AVR	12249	1113	2411	868	2828	1578	2746	630	80	
			JUN	13259	1071	3410	915	3968	1203	3061	589	156	
071	COFFEE	1000 EUA	MAR	35985	11537	6151	671	8526	5647	2677	24	752	
			AVR	35466	13296	4933	295	16404	5978	2246	30	264	
			JUN	55375	13416	5640	165	24173	5214	2985	29	2982	
		TONS	MAR	6624	2085	981	97	1661	991	664	4	142	
			AVR	7405	2083	752	43	3119	1041	316		51	
			JUN	8186	1913	695	26	3863	761	448		480	

1) Excluding the trade of the Netherlands with the Belgo-Luxembourg Economic Union.

1) A l'exclusion du commerce des Pays-Bas avec l'Union Économique Belgo-Luxembourgeoise

export
EXTRA (EUR-9)

CST	Products - Produits	1977	EUR-9	Deutschland	France	Italia	Nederland	Belg.-Lux.	United Kingdom	Ireland	Danmark	
044	MAIS	1000 UCE	MAR	15447	344	14809	61	232			1	
			AVR	2769	216	2452	3	94		4		
			MAI	749	37	825	41	6		8		
		TONNES	MAR	21367	198	20904	52	209				4
			AVR	10422	83	10187	2	129		20		1
			MAI	2775	1	2697	39	6		29		4
045	AUTRES CEREALES	1000 UCE	MAR	642	18	180	12	192	24	3	213	
			AVR	174	20	87	29	8	5	33	12	
			MAI	128	57	796		17		17	3	17
		TONNES	MAR	2064	52	679	14	562	41	3	175	714
			AVR	642	71	361	38	69	29	5	5	33
			MAI	246	226	5033		16		15	3	44
046	SEMIOULE ET FARINE DE FROMENT	1000 UCE	MAR	25891	5281	12466	3318	4056	344	369	57	
			AVR	34219	7404	10109	8541	5525	2316	281	39	
			MAI	27406	6805	10847	6338	2333	770	270	43	
		TONNES	MAR	165080	34050	85851	20043	25512	1697	1694	234	
			AVR	203885	49614	66165	44377	32097	10244	1244	144	
			MAI	178163	44705	73898	38410	14727	5019	1232	173	
047	SEMIOULE ET FARINE AUT. CEREALES	1000 UCE	MAR		fortrolligt	75	25	229	5	11	7	
			AVR		ghebla	42	3	139	60	1	10	
			MAI		secret	78	5	69	1		2	
		TONNES	MAR		fortrolligt	403	98	1888	20	23	12	446
			AVR		ghebla	238	7	808	415	14	16	319
			MAI		secret	441	18	359	3	8	19	258
048	PREP. DE CERFAL., FARINES, FECUL.	1000 UCE	MAR	46434	7396	11434	2424	3269	5834	10042	967	
			AVR	44703	6681	9476	2579	2778	8804	10103	288	
			MAI	45363	7907	10044	2021	3422	6086	10945	710	
		TONNES	MAR	109952	15582	39210	3870	5517	15219	16777	3430	
			AVR	100125	14000	28943	3861	4620	27187	14578	1074	
			MAI	106757	18462	34286	3881	6140	19636	15244	2452	
051	FRUITS FRATS, NOIX NON OLEAGIN.	1000 UCE	MAR	21774	939	4876	13174	1469	513	225	578	
			AVR	18905	813	1659	14813	872	282	178	288	
			MAI	26768	1638	2648	23181	670	148	124	191	
		TONNES	MAR	83978	2903	15312	57306	4736	1645	157	1919	
			AVR	67896	2228	4303	56542	2841	874	175	934	
			MAI	67242	1854	3185	59455	1618	404	242	485	
052	FRUITS SECHES DU DESHYDRATES	1000 UCE	MAR	838	150	96	241	17	118	216		
			AVR	557	114	76	145	26	147	49		
			MAI	527	173	76	144	14	56	64		
		TONNES	MAR	745	105	74	402	16	79	70		
			AVR	478	66	76	158	25	138	14		
			MAI	473	99	184	249	2	34	17		
053	PREP. ET CONSERVES DE FRUITS	1000 UCE	MAR	7680	1626	1251	1278	595	73	1899	758	
			AVR	6552	1214	2657	1520	605	32	1669	64	
			MAI	8061	1257	1079	2453	737	29	1677	146	
		TONNES	MAR	9517	2230	1500	1957	829	51	1622	256	
			AVR	8344	1393	1148	2593	646	34	1831	87	
			MAI	10420	1793	1165	3688	792	36	1588	198	
054	LEGUMES, PLANTES, TUBERC. ALIM.	1000 UCE	MAR	36412	8336	4774	5838	12143	2854	1177	88	
			AVR	31418	4470	4303	7205	10702	3324	623	11	
			MAI	33694	4339	8101	8748	9981	1251	718	18	
		1000 TONNES	MAR	66	9	7	14	25	4	2	5	
			AVR	51	3	0	19	17	2	1	1	
			MAI	51	1	6	12	12	2	1	2	
055	PREP. ET CONS. DE LEGUMES ETC.	1000 UCE	MAR	10849	1109	2317	4208	895	513	1466	37	
			AVR	9897	880	1985	4478	524	411	1281	43	
			MAI	10474	718	2446	4621	571	453	1367	105	
		TONNES	MAR	16541	792	2607	8803	901	818	2368	37	
			AVR	15617	552	2272	9026	489	647	2369	67	
			MAI	17130	468	2727	10060	525	701	2464	42	
061	SUCRE ET MIEL	1000 UCE	MAR	61940	8649	22622	46	13001	6114	8318	1334	
			AVR	49216	7502	20022	101	5221	8536	6363	1	
			MAI	59543	10079	26207	273	6783	6075	7786	265	
		TONNES	MAR	200833	26435	90181	84	29989	19668	23981	4800	
			AVR	174233	26959	75654	348	18716	28158	20914	960	
			MAI	221571	47522	143953	1129	28236	25303	27878	6741	
062	CONFISER., SUCREPRES, SANS CACAO	1000 UCE	MAR	15171	1679	1223	950	2059	235	6114	111	
			AVR	13026	1677	1205	849	1627	356	5552	188	
			MAI	13699	1547	1139	719	1173	263	6034	254	
		TONNES	MAR	10756	1003	914	658	1317	174	5250	108	
			AVR	9334	827	797	458	1146	209	4887	160	
			MAI	9586	903	832	521	794	162	4948	201	
071	CAFE	1000 UCE	MAR	13446	5948	3421	231	1761	15	1466	504	
			AVR	16107	4998	4932	317	1651	5	3953	251	
			MAI	16708	8833	2617	69	1410		3207	255	
		TONNES	MAR	1928	826	453	57	212	1	763	115	
			AVR	2151	553	499	55	255	1	763	118	
			MAI	1814	640	1091	11	155	1	549	118	

export
INTRA (EUR-9)

CST	Products - Produits	1977	EUR-9 1)	Deutschland	France	Italia	Nederland 1)	Belg.-Lux.	United Kingdom	Ireland	Danmark	
072	COCOA	1000 EUA	MAR	24695	3689	1703	845	16852	131	1469	2	
			AVR	22197	3763	1434	665	15256	117	962		
			MAT	32851	5891	2665	481	16057	243	7511	3	
		TONS	MAR	8843	1256	619	293	5919	32	716	7	
			AVR	7424	1192	532	264	5017	76	343		
			JUN	10168	1582	781	255	5166	62	2314	8	
073	CHOCOLATE AND COCOA PREPARAT.	1000 EUA	MAR	47920	6953	3013	3625	16040	8413	4938	4672	266
			AVR	41611	6775	2793	1366	13088	8358	5007	5546	178
			MAT	38697	4863	2911	1397	12825	5854	5958	4658	231
		TONS	MAR	27814	3884	1843	1431	9579	4113	2694	3752	118
			AVR	24955	3069	1723	634	7831	4158	2820	4571	109
			JUN	23165	2618	1754	647	7604	2857	3665	3919	102
074	TEA AND MATE	1000 EUA	MAR	3540	81	81	36	896	20	2290	135	
			AVR	3126	119	58	15	944	38	1842	108	
			MAT	4397	94	12	81	1087	42	2523	164	
		TONS	MAR	1771	22	23	8	596	6	996	119	
			AVR	1397	29	18	16	472	8	1049	128	
			JUN	1697	39	6		432		868	80	
075	SPICES	1000 EUA	MAR	1404	503	205	21	341	139	169		
			AVR	1319	468	122	56	381	50	182		
			MAT	1328	497	178	40	300	59	215		
		TONS	MAR	729	159	100	15	223	77	144		
			AVR	614	119	62	43	218	19	131		
			JUN	685	152	99	29	166	24	199		
081	FEEDING-STUFF FOR ANIMALS	1000 EUA	MAR	105362	17381	26075	221	29694	14256	8164	2467	7064
			AVR	93899	17252	22132	623	27374	12294	4549	2833	6842
			MAT	102302	21426	19528	540	31975	11831	5893	1115	9821
		TONS	MAR	547421	119927	152666	2303	142455	71266	28794	7059	23851
			AVR	474761	106169	13689	772	11076	61516	16400	7346	23784
			JUN	487852	120292	108108	8890	135281	56035	28007	5943	28296
091	MARGARINE & SHORTENING	1000 EUA	MAR	18709	5859	1141	1144	4083	5000	731	306	445
			AVR	17691	5255	1081	945	4340	4816	624	116	514
			MAT	16631	5397	1071	331	3929	3883	1107	195	718
		TONS	MAR	33339	10423	2136	2058	7549	9339	619	446	769
			AVR	31358	9390	1865	1731	7717	8820	713	229	894
			JUN	27760	9209	1826	613	6548	6648	899	315	1303
099	FOOD PREPARATIONS, NES.	1000 EUA	MAR	36016	6144	3742	1513	10784	4966	3616	3663	1186
			AVR	34920	5648	4039	1895	10050	4835	3698	3956	799
			MAT	37624	5771	4694	3365	11820	4540	3907	4863	639
		TONS	MAR	40464	5136	5471	3111	12577	5289	5146	2470	865
			AVR	38155	4669	5152	2221	12204	4952	4839	2479	626
			JUN	41753	5026	6669	4585	11674	4715	5166	3298	617
111	NON-ALCOH. BEVER., EX. FRUIT JUIC	1000 EUA	MAR	10216	744	2451	224	5678	636	171	126	
			AVR	8887	712	2403	284	4290	672	124	186	
			MAT	12976	844	3113	547	5896	1688	411	228	
		TONS	MAR	508583	449818	24492	521	17239	15070	575	460	
			AVR	502775	456182	21856	698	18632	3870	359	685	
			JUN	583663	489509	29494	1313	53812	6977	1163	832	
112	ALCOHOLIC BEVERAGES	1000 EUA	MAR	134753	10644	67431	29699	3500	5616	12205	2283	3375
			AVR	106124	9341	57835	16092	3681	5533	9161	1672	2509
			MAT	111463	9441	6110	2332	3785	3733	11872	2056	3034
		TONS	MAR	283004	18086	93413	106301	5582	22302	12203	16552	8565
			AVR	263662	16406	7706	50469	6935	23474	8975	14773	6589
			JUN	223057	18110	74270	73384	6532	15072	11756	16215	7718
121	TOBACCO, UNMANUFACT., AND SCRAPS	1000 EUA	MAR	5033	296	288	677	1829	1518	3	3	
			AVR	5132	213		2847	1490	546	6	2	
			MAT	5159	275	1	2070	1857	914	8	2	
		TONS	MAR	2866	704	171	612	661	647	3	3	
			AVR	3759	681		1915	614	457	72	3	
			JUN	3123	769	5	1473	459	281	107	3	
122	TOBACCO MANUFACTURES	1000 EUA	MAR	48940	12869	2886	47	15062	5723	7540	148	665
			AVR	43783	10041	2539	57	12533	10586	6740	179	522
			MAT	40727	10723	2693	43	16306	3411	6543	403	605
		TONS	MAR	9398	2050	2333	7	2276	1226	1399	20	
			AVR	8550	1613	1975	6	1977	1537	1339	31	
			JUN	7916	1748	2055	7	2420	326	1222	58	
211	HIDES, SKINS, UNDR., EX. FUR SKINS	1000 EUA	MAR	39846	6983	13747	344	5838	4560	5819	1630	925
			AVR	31913	5996	11364	251	4401	3517	3345	1772	1267
			MAT	34217	5493	12227	452	4442	4217	4078	1838	1469
		TONS	MAR	34517	7113	11003	591	4563	4145	4381	1783	939
			AVR	27907	5839	8853	719	3922	3228	2375	1827	1145
			JUN	29467	681	9381	678	2867	3553	2887	1731	1234
212	FUR SKINS, UNDRESSED	1000 EUA	MAR	33418	2179	1291	35	234	343	15897	138	13301
			AVR	31103	1105	1229	43	1076	289	1474	74	11933
			MAT	17099	1453	816	7	313	230	5626		8654
		TONS	MAR	15207	558	8205	25	1758	1879	334		2448
			AVR	8690	327	3321	48	3174	860	322	17	621
			JUN	4929	406	1467	12	1468	669	484		423
221	OIL-SEEDS, OIL NUTS, OIL KERNELS	1000 EUA	MAR	15207	558	8205	25	1758	1879	334		
			AVR	8690	327	3321	48	3174	860	322	17	
			MAT	4929	406	1467	12	1468	669	484		
		TONS	MAR	44080	1567	26934	49	3948	4861	636		
			AVR	27371	744	11228	62	10795	2468	614	59	
			JUN	14008	971	5141	25	3994	1793	1195		

1) Excluding the trade of the Netherlands with the Belgo-Luxembourg Economic Union.

1) A l'exclusion du commerce des Pays-Bas avec l'Union Economique Belgo-Luxembourgeoise.

export
EXTRA (EUR-9)

CST	Products - Produits	1977	EUR-9	Deutschland	France	Italia	Nederland	Belg.-Lux.	United Kingdom	Ireland	Danmark		
072	CACAO	1000 UCE	MAR	32045	5989	2340	175	18705		4738	73	21	
			AVR	24276	3209	1604	277	16585		2535		63	
			MAI	29663	4774	1730	223	19765		3116		39	
		TONNES	MAR	11029	2537	735	54	5935		1720		20	28
			AVR	7652	1334	470	80	4689		1021		57	
			MAI	9171	1429	445	45	5457		1745		46	
073	CHOCOLAT ET PREPARAT. AU CACAO	1000 UCE	MAR	14955	2131	903	964	1284	590	7896	134	1053	
			AVR	11333	1699	745	363	1329	356	5814	254	773	
			MAI	11358	1507	729	445	1276	236	6135	258	622	
		TONNES	MAR	7801	953	415	235	609	311	4762	117	399	
			AVR	6042	860	379	120	576	195	3250	231	332	
			MAI	6941	799	449	176	734	178	3753	226	226	
074	THE ET MATE	1000 UCE	MAR	8773	336	45	15	1660	284	6127	6	300	
			AVR	9810	181	49	3	2099	283	7060	4	131	
			MAI	11875	313	66	3	1273	266	5587	30	337	
		TONNES	MAR	3478	159	11	3	1108	46	2092	2	57	
			AVR	3551	74	4	1	1342	43	2061	1	26	
			MAI	3630	60	9	1	132	55	2659	10	66	
075	EPICES	1000 UCE	MAR	1402	396	185	73	477	42	164		65	
			AVR	1242	337	158	65	418	25	127		27	
			MAI	1182	354	179	31	376	28	234		20	
		TONNES	MAR	710	102	84	22	355	24	103		29	
			AVR	624	82	61	25	286	12	150		11	
			MAI	507	94	71	3	197	17	117		7	
091	ALIMENTS POUR ANIMAUX	1000 UCE	MAR	45632	16581	8414	4761	5271	1570	3434	16	5985	
			AVR	40138	12302	6613	6289	3942	2956	1293	6	6697	
			MAI	46392	16711	6344	7678	4951	2458	2372	19	5871	
		TONNES	MAR	151289	60171	27833	19008	12206	3700	8122	9	20240	
			AVR	132053	39757	22003	24782	10162	8508	3527	4	23510	
			MAI	159097	62487	4144	31629	13002	6150	5802	24	18066	
091	MARGARINE ET GRAISSES ALIMENT.	1000 UCE	MAR	6765	161	677	321	3468	547	1413		178	
			AVR	6513	173	431	21	3787	773	1300		48	
			MAI	8148	202	345	54	5559	176	1748		64	
		TONNES	MAR	9096	196	1004	584	4601	1115	1313		279	
			AVR	8373	163	559	39	5014	1576	964		58	
			MAI	9328	254	426	99	6645	358	1458		87	
099	PREPARATIONS ALIMENTAIRES, NDA.	1000 UCE	MAR	35569	4527	5288	521	6938	524	3814	9456	4101	
			AVR	30236	4746	4656	320	6506	854	4319	5541	3294	
			MAI	35625	4573	4627	1661	7142	1409	4999	7892	3322	
		TONNES	MAR	25724	2896	5175	488	4854	482	4104	3586	4140	
			AVR	22987	2709	4840	300	4142	814	5036	1633	3512	
			MAI	35845	2789	4634	911	4656	1392	14203	3460	3802	
111	BOISSONS N. ALCOOL., SF JUS FRUITS	1000 UCE	MAR	7610	1348	2540	356	1770	13	1122	232	229	
			AVR	7536	187	2548	421	1214	4	1251	171	261	
			MAI	9890	1585	2874	541	1595	2	2555	30	308	
		TONNES	MAR	25610	3280	13310	1461	3661	56	2811	540	492	
			AVR	25669	3065	12538	1790	2555	17	4641	504	560	
			MAI	30973	3981	14354	2283	4026	3	5551	109	666	
112	BOISSONS ALCOOLIQUES	1000 UCE	MAR	170328	22209	55252	10768	10778	313	65953	1085	3970	
			AVR	145713	17871	55490	12335	8122	225	47472	405	3793	
			MAI	150974	15155	55505	11012	13027	205	51267	638	4180	
		TONNES	MAR	168949	33966	43574	18695	18313	626	47204	812	5759	
			AVR	145751	24185	46588	19488	13458	256	34765	375	6177	
			MAI	150381	18967	51587	18360	22437	418	35482	511	6985	
121	TABACS BRUTS ET DECHETS	1000 UCE	MAR	1984	394		1001	562	17			10	
			AVR	1381	254	308	553	266					
			MAI	1422	287	115	607	307	35				
		TONNES	MAR	1330	166		1018	135	7			4	
			AVR	1262	97	164	931	71	7				
			MAI	1067	128	59	737	111				26	
122	TABACS FABRIQUES	1000 UCE	MAR	24934	1656	2279	34	2638	474	15357	1403	1053	
			AVR	20708	1506	1921	1	1898	538	12786	1058	1000	
			MAI	22256	1451	1877		2370	307	13295	1878	1077	
		TONNES	MAR	4691	334	675	6	374	80	2720	330	173	
			AVR	3968	271	628		298	97	2263	247	162	
			MAI	4156	445	632		279	52	2410	432	188	
211	PEAUX BRUTES, SF PELLETERIES	1000 UCE	MAR	15875	2959	3448	767	4375	477	1414	212	2263	
			AVR	14870	2991	3388	640	4457	390	1438	33	1533	
			MAI	15759	3197	3188	1081	4996	349	1504	38	1406	
		TONNES	MAR	12076	3033	2294	384	3072	393	944	201	1756	
			AVR	11707	3137	2491	337	3144	338	1097	15	1158	
			MAI	11571	3057	2179	637	3274	291	950	54	949	
212	PELLETERIES BRUTES	1000 UCE	MAR	20700	440	1253	21		513	8844		9629	
			AVR	17503	373	1707	49	75	4617		10397		
			MAI	13007	747	1726	54	93	442	4846		6399	
		TONNES	MAR	1827	203	123		1		3304		6550	
			AVR	2038	255	1040							
			MAI	1181	256	165							
221	GRAINES, NOIX, AMANDES OLEAGIN.	1000 UCE	MAR	1827	203	123			33	182		227	
			AVR	2038	255	1040				26	147		
			MAI	1181	256	165				28	120		
		TONNES	MAR	2966	255	147	303	1293	93	336		536	
			AVR	3783	350	2200	82	414	58	409		270	
			MAI	1932	403	213	158	489	60	244		366	

export
INTRA (EUR-9)

CST	Products - Produits	1977	EUR-9 1)	Deutschland	France	Italia	Nederland 1)	Belg.-Lux.	United Kingdom	Ireland	Danmark	
231	RIBBEP	1000 EUA	MAR	48869	7572	15242	3351	11398	4905	6348	27	26
			AVR	45183	6907	15515	3208	7961	4423	7083	74	14
			MAT	42857	6974	13198	3658	8627	4719	5658	37	36
		TONS	MAR	79079	12789	22194	5355	19656	8816	5962	104	162
			AVR	71845	10935	22752	5180	14846	7719	5128	195	86
			JUN	69923	11806	18486	6164	15555	8175	5364	133	206
241	FUEL WOOD AND CHARCOAL	1000 EIA	MAR	2084	759	665	72	474	43	16	9	24
			AVR	1940	711	642	4	506	40	4	18	15
			MAT	1973	826	674	1	400	30	5	18	19
		TONS	MAR	58088	21166	22210	32	11148	2041	52	1003	437
			AVR	56490	20684	22199	18	10385	1646	24	1243	293
			JUN	75231	24118	20101	5	27458	1217	24	1770	539
247	WOOD, ROUGH OR ROUGHLY SQUARED	1000 EUA	MAR	18494	5378	9547	27	774	2223	262	92	191
			AVR	17932	5074	9163	44	975	2233	260	87	96
			MAT	18424	5699	9023	65	1238	1924	304	117	84
		1000 TONS	MAR	304	85	166	17	30	30	1	4	1
			AVR	302	75	162	2	29	27	1	4	1
			JUN	307	89	158	2	24	25	2	5	1
243	WOOD, SHAPED OR SIMPLY WORKED	1000 EUA	MAR	29297	9356	11748	176	3117	3480	627	249	544
			AVR	25310	8017	10358	142	2833	2840	574	248	504
			MAT	25623	7854	10626	138	3095	2707	546	177	480
		1000 TONS	MAR	134	52	53	1	11	12	2	1	2
			AVR	115	43	46	1	10	10	2	1	2
			JUN	116	43	48	1	10	9	3	1	2
244	CORK, RAW, AND WASTE	1000 EUA	MAR	141	8	58	11	36	5	23	1	1
			AVR	145	22	44	5	58	1	15	1	1
			MAT	189	22	44	16	45	1	3	1	1
		TONS	MAR	185	5	148	4	16	4	9	7	1
			AVR	158	8	105	12	30	2	7	18	5
			JUN	259	8	254	12	27	6	5	5	1
251	PULP AND WASTE PAPER	1000 EUA	MAR	20655	4303	4851	79	2708	5577	1568	398	1221
			AVR	19125	3588	4621	19	2023	6447	1231	441	755
			MAT	16903	3763	4404	88	1906	4082	1218	324	1118
		TONS	MAR	153721	36067	28291	170	25871	42215	6597	4922	9585
			AVR	131376	28702	22989	161	21736	41842	5001	4733	6213
			JUN	118951	28854	21292	480	18736	31491	5574	3318	9208
261	SILK	1000 EUA	MAR	123	24	35	46	2	16	1	1	
			AVR	107	3	35	54	4	14	1	1	
			MAT	71	3	37	20	1	4	1	1	
		TONS	MAR	43261	2961	22065	788	1652	7443	7594	1108	34
			AVR	45584	2539	22443	677	1597	7545	9848	897	38
			JUN	2862	19015	19015	1813	1813	2862	9288	757	60
262	WOOL AND ANIMAL HAIR	1000 EUA	MAR	59784	3899	28306	858	2242	11011	12288	1146	70
			AVR	43261	2961	22065	788	1652	7443	7594	1108	34
			MAT	45584	2539	22443	677	1597	7545	9848	897	38
		TONS	MAR	19129	1600	8455	513	951	3583	3478	539	10
			AVR	13910	1191	6319	526	668	2324	2316	536	31
			JUN	14483	1075	6541	361	829	2251	2922	488	16
263	COTTON	1000 EUA	MAR	9838	4373	3337	108	582	436	932	40	30
			AVR	6799	2998	1952	71	364	330	1045	17	22
			MAT	9328	3013	4174	80	311	286	1393	44	13
		TONS	MAR	12630	5303	2896	238	1088	1711	1233	107	54
			AVR	8656	3720	1834	167	832	608	1121	82	25
			JUN	11174	3984	3787	183	678	968	1293	121	55
264	JUTE A. OTHER, NOT SPUN, WAST. ETC	1000 EUA	MAR	367	14	10	2	129	192	40	1	1
			AVR	252	5	12	4	75	145	7	1	1
			MAT	275	14	11	1	78	140	30	1	1
		TONS	MAR	1527	82	83	1	447	850	64	4	4
			AVR	1103	51	82	31	271	649	19	1	1
			JUN	1168	93	54	3	306	640	68	4	4
265	OTHER VEGETABLE FIBRES	1000 EUA	MAR	12001	90	4422	27	598	6634	229	1	1
			AVR	9731	50	3448	60	365	5615	187	2	2
			MAT	7951	65	3127	48	310	4433	378	4	4
		TONS	MAR	17587	162	8359	7	2066	6735	257	1	1
			AVR	12470	84	2470	59	1050	5580	217	10	10
			JUN	11300	114	4771	30	1339	4859	186	1	1
266	SYN. AND REGENERATED ART. FIBRE.	1000 EUA	MAR	59260	19156	10127	8763	6062	7106	6938	948	160
			AVR	49933	16913	10210	6738	4082	5666	5248	983	93
			MAT	50221	17033	9857	7030	3786	5078	6163	1150	124
		TONS	MAR	50908	15180	8661	7368	5234	5797	7584	935	150
			AVR	42854	13583	8435	6002	3521	4722	5460	1045	87
			JUN	41877	13719	7844	6019	3307	4110	5668	1095	115
267	OLD CLOTH., OTH. TEXT. ART., RAGS	1000 EUA	MAR	7714	3911	513	386	1308	919	632	3	42
			AVR	6413	3461	368	287	1112	823	312	3	42
			MAT	6022	3072	365	381	1051	645	483	4	25
		TONS	MAR	28941	16945	1666	822	4984	2658	1523	6	297
			AVR	23720	14141	1280	666	3907	2558	867	12	295
			JUN	21686	12872	1263	634	3556	1954	701	40	139
271	NATURAL FERTILISERS	1000 EUA	MAR	1571	92	299	86	785	278	30	1	1
			AVR	1384	94	221	27	767	261	13	1	1
			MAT	1017	45	121	18	519	289	25	1	1
		1000 TONS	MAR	35	5	5	2	18	5	100	1	1
			AVR	34	6	4	1	20	4	100	1	1
			JUN	23	6	1	1	14	4	100	1	1

1) Excluding the trade of the Netherlands with the Belgo-Luxembourg Economic Union.

1) A l'exclusion du commerce des Pays-Bas avec l'Union Economique Belgo-Luxembourgeoise.

TAB. 8

COMMERCE DE LA CE
par produitsexport
EXTRA (EUR-9)

CST	Products - Produits	1977	EUR-9									
			EUR-9	Deutschland	France	Italia	Nederland	Belg.-Lux.	United Kingdom	Ireland	Danmark	
231	CAOUTCHOUC	1000 UCE	MAR	33947	10053	8298	1475	5205	2576	5812	24	
			AVR	29600	8257	6977	2065	4047	3528	4588	34	
			MAI	31004	8999	7217	2760	4258	3646	4272	53	
		TONNES	MAR	48457	13670	11921	2240	5129	4467	7858	73	
			AVR	43455	11728	9805	3206	6718	5172	6507	19	
			MAI	45811	12537	9540	4227	7833	5178	6162	134	
241	BOIS CHAUFF., CHARBON DE BOIS	1000 UCE	MAR	1395	1978	162	4	86			55	
			AVR	1118	875	145	16	56		4	22	
			MAI	1784	1008	141	12	60	3		60	
		TONNES	MAR	41975	36522	3475	36	285				1661
			AVR	33109	28613	4004	32	196		41		422
			MAI	36455	30810	3587	35	252	5			1763
242	BOIS RONDS BRUTS, SIMPL. QUAR.	1000 UCE	MAR	9168	5357	2447	60	207	151	336	617	
			AVR	8440	5073	2182	102	152	121	243	564	
			MAI	8124	4787	2166	26	85	182	240	638	
		1000 TONNES	MAR	169	104	27		5	1	7		24
			AVR	145	79	25		2	2	5		23
			MAI	145	86	25		2	2	4		26
243	BOIS FACONNES OU SIMPL. TRAV.	1000 UCE	MAR	10681	4870	2637	1166	151	43	440	1	
			AVR	9784	3850	2772	802	206	53	263		
			MAI	9710	3925	3026	685	139	31	653		
		1000 TONNES	MAR	51	26	15	3			2		4
			AVR	41	16	16	2	1		1		4
			MAI	46	21	17	2	1		2		4
244	LIEGE BRUT ET DECHETS	1000 UCE	MAR	246	3	21	73		1	148		
			AVR	242	6	18	176		1	74		
			MAI	127	2	6	45	3		66		
		TONNES	MAR	636	3	63	433			136		
			AVR	1089	2	107	955	2	1	22		
			MAI	399	1	32	295	14		57		
245	PATES A PAPIER ET DECHETS PAP.	1000 UCE	MAR	5586	2027	2409	21	106	281	229	513	
			AVR	6187	2256	2828	18	128	487	132	338	
			MAI	6530	2516	2944	42	110	387	114	417	
		TONNES	MAR	41802	15300	16847	148	981	1535	1441	5550	
			AVR	42785	16850	17472	250	1118	2422	1175	3578	
			MAI	40495	15311	16966	250	1083	2027	615	4224	
246	SOIE	1000 UCE	MAR	257	183	15	15			44		
			AVR	258	227	34	22					
			MAI	272	180	8	84					
		TONNES	MAR	24822	3139	4407	294	785	3602	12992	10	
			AVR	17354	2074	4198	360	304	2178	8231		
			MAI	19957	2724	4636	226	245	2571	9538	41	
247	LAINES ET POILS D'ORIG. ANIMALE	1000 UCE	MAR	7982	871	1212	84	141	1211	3561	1	
			AVR	5213	576	1223	105	79	868	2362	1	
			MAI	5965	762	1418	64	101	777	2841	1	
		TONNES	MAR	19664	18121	1369		192		3032	10	
			AVR	19664	18121	1369		192		3032	10	
			MAI	19664	18121	1369		192		3032	10	
248	COTON	1000 UCE	MAR	3910	2965	1346	45	94	100	258	2	
			AVR	2936	1791	477	92	55	130	355	4	
			MAI	5374	1992	2942	43	62	170	600	4	
		TONNES	MAR	4167	2154	990	190	149	300	380	4	
			AVR	3170	1468	616	162	91	367	499	7	
			MAI	4695	1732	1778	242	5	317	614	7	
249	JUTE ET AUT., N. FILES, DECH. ETC.	1000 UCE	MAR	45	1	13	3	24	1	1	3	
			AVR	66	1	5	5	45		1		
			MAI	39	2	1	5	20		13		
		TONNES	MAR	122	21	63	1	40	3	3	14	
			AVR	165	21	36	2	62	42	16		
			MAI	64	23	2	2	44		13		
250	BUTRES FIBRES TEXT. VEGETALES	1000 UCE	MAR	3502	41	739	15	4	2667	23	17	
			AVR	3463	64	778	6	1	2561	48	2	
			MAI	3483	11	727	6	1	2671	59	8	
		TONNES	MAR	3211	72	771	8	21	2301	83	24	
			AVR	3340	86	716	7	2	2477	48	23	
			MAI	2645	15	512	7	1	2046	53	12	
251	FIBRES TEXT. SYNTH. ET ART. DISC.	1000 UCE	MAR	49197	15530	4744	7785	981	1403	18609	43	
			AVR	41647	13554	4080	6119	1507	1860	14443	21	
			MAI	47872	1764	2341	6956	1037	1863	15005	72	
		TONNES	MAR	43300	12703	3957	6462	833	558	18235	54	
			AVR	35417	10243	3588	5181	1359	1236	13731	22	
			MAI	42955	15522	4266	4959	794	1470	15597	74	
252	FRIPEPIE, DRILLES, CHIFFONS	1000 UCE	MAR	5159	1172	433	261	1057	1353	730	113	
			AVR	4511	603	357	232	1027	1709	545	48	
			MAI	4646	879	423	345	921	1274	765	59	
		TONNES	MAR	10504	2527	972	409	2411	2072	1807	6	
			AVR	9374	1490	701	390	2208	3050	1337		
			MAI	9483	2168	898	446	1838	2005	1946		
253	ENGRAIS NATURELS	1000 UCE	MAR	175	59	65	8	21	7	10	5	
			AVR	172	47	70	1	19		27	8	
			MAI	205	29	44	41	14	2	84	8	
		1000 TONNES	MAR	3	1	2				17		
			AVR	3		2		1				
			MAI	4		2						

export
INTRA (EUR-9)

CST	Products - Produits	1977	EUR-9 1)	Deutschland	France	Italia	Nederland 1)	Belg.-Lux.	United Kingdom	Ireland	Danmark
273	BUILDING STONE, SAND, GRAVEL	1000 EUA	MAR 20784	4526	4330	1923	1883	4205	668	212	337
		AVR	28930	7231	4211	2202	4412	5764	4561	234	315
		MAR	20569	5335	4816	2375	1453	5365	4962	236	397
		MAR	5767	1084	1218	29	765	1465	354	34	115
		AVR	8327	2311	1197	33	1980	1402	1250	51	102
		JUN	5476	1447	1345	39	671	1333	433	45	165
274	SULPHUR, UNROASTED IRON PYRITES	1000 EUA	MAR 3874	854	2755	82	84	58	1		
		AVR	3633	743	2737	65	55	24	9		
		MAR	4319	1917	2294	40	29	77	10		
		MAR	88014	16088	68602	417	1231	1672	2		
		AVR	84307	14510	68037	321	805	1212	19		
		JUN	94006	35654	66377	246	421	1250	18		
275	NATURAL ABRASIVES, IND. DIAMONDS	1000 EUA	MAR 9078	383	369	138	2634	4912	350		252
		AVR	8366	622	243	272	4176	2668	194		191
		MAR	8823	431	219	201	3273	4258	221		179
		MAR	36628	9359	5612	1231	6377	3562	8296	163	31
		AVR	32459	9086	5329	1179	7430	2940	6460	200	35
		JUN	34804	9313	5796	1317	7420	2973	7484	142	8
276	OTHER CRUDE MINERAL PRODUCTS	1000 TONS	MAR 1800	763	223	20	191	371	227	3	1
		AVR	1727	737	240	15	181	372	174	3	1
		MAR	1844	768	289	29	187	363	209	3	4
		MAR	6324	46	5924	33	80	222	10	9	
		AVR	6439	245	6153	7	65	155	3	11	
		JUN	5192	91	4816	35	75	162	7	4	2
281	IRON ORE	1000 TONS	MAR 1153	5	1120	5	1	18	5		
		AVR	1220	7	1162	2	1	12	6		
		MAR	1000	14	963	8	1	13	2		
		MAR	52033	17947	22850	358	4437	2903	2981	86	471
		AVR	53525	18585	21583	278	5688	3100	4033	61	197
		JUN	46335	14206	21173	565	4650	2504	2758	150	368
283	NON-FERROUS ORES, EX. URAN. THCP.	1000 TONS	MAR 657	230	316	1	61	43	39		7
		AVR	731	251	299	1	78	46	53		3
		MAR	641	205	300	1	65	37	29	1	4
		MAR	17826	2879	1686	111	5530	1741	2303	3172	404
		AVR	15542	1948	950	111	6249	1533	1157	3694	2
		JUN	15648	2020	291	116	7042	2009	1577	2319	274
284	NON-FERROUS METAL SCRAP	1000 TONS	MAR 48	11	3	10	3	1	16	3	
		AVR	41	6	2	7	5	2	21		
		MAR	42	9	3	7	3	1	13	1	2
		MAR	59051	10524	15762	1232	12571	9357	6768	759	2078
		AVR	48169	9765	13835	1805	9230	6486	5259	486	1303
		JUN	46194	9168	12939	2046	8035	5735	4279	442	1531
285	SILVER AND PLATINUM ORES, WASTE	1000 EUA	MAR 2485	76	80		683	435	1060	29	122
		AVR	1890	233	149	207	1012	148	67	15	59
		MAR	2388	4	95		584	96	1402	42	165
		MAR	7308	15	95		2050		547	18	82
		AVR	17995	3425	3021	278	2762	2360	1594	513	3162
		AVR	14910	2915	2521	384	2688	2326	1127	445	2864
291	CRUDE ANIMAL MATERIALS, NES.	1000 TONS	MAR 17014	3221	3084	867	3195	1856	6543	427	5081
		AVR	38496	10512	2690	521	7611	7154	570	2248	7149
		AVR	35998	9014	2959	1020	6612	6934	414	2140	7076
		MAR	37448	10152	2605	1341	8610	5575	608	1956	6597
		MAR	100793	8003	7289	6109	65254	7351	1744	307	4696
		AVR	84203	5036	5615	8880	55147	4215	1129	234	3947
292	CRUDE VEGETABLE MATERIALS, NES.	1000 TONS	MAR 82579	3880	5023	9889	54905	3635	773	169	4305
		AVR	84203	4037	6472		37143		641	337	3971
		AVR	55391	3191	7551	3168	29497	5400	1259	1183	4143
		MAR	41070	1758	4640	6025	20881	3276	823	767	2901
		MAR	38055	1359	3253	5869	20552	2678	514	766	2992
		MAR	108903	88627	5548	266	4706	2446	6981	709	20
321	COAL, COKE AND BRIQUETTES	1000 TONS	MAR 1742	1298	82	3	87	40	214	18	1
		AVR	1751	1336	80	2	124	35	149	24	
		MAR	1794	1390	90	3	74	34	186	17	
		MAR	51169	3			7	2	51166		
		AVR	60576				7		60567		
		JUN	59812				6		50805		
333	PETROLEUM PRODUCTS	1000 TONS	MAR 557						557		
		AVR	650						650		
		MAR	555						555		
		MAR	600889	36960	76234	45460	23555	122952	78007	1407	4074
		AVR	57810	27628	5268	62193	280665	78035	55572	159	1581
		JUN	539942	36534	70516	53421	203254	87034	85340	265	3578
333	PETROLEUM PRODUCTS	1000 TONS	MAR 5757	281	798	455	2302	1151	747	18	44
		AVR	5479	209	677	621	2651	746	556	6	14
		MAR	5052	314	718	490	1906	812	765	4	44
		MAR	108903	88627	5548	266	4706	2446	6981	709	20
		AVR	109536	8808	5268	227	7146	2130	4937	1013	7
		JUN	111935	91943	6125	321	4157	2165	6497	682	5

1) Excluding the trade of the Netherlands with the Belgo-Luxembourg Economic Union.

1) A l'exclusion du commerce des Pays-Bas avec l'Union Economique Belgo-Luxembourgeoise.

TAB. 8

COMMERCE DE LA CE
par produits

export
EXTRA (EUR-9)

CST	Products -Produits	1977	EUR-9	Deutschland	France	Italia	Nederland	Belg.-Lux.	United Kingdom	Ireland	Danmark
273	PIERRES CONSTR.,SABL.,GRAVIERES	1000 UCE	MAR 6437	1364	1124	3116	67	301	262		203
		AVR	7182	1330	1102	3810	38	460	233		205
		MAI	8312	1411	1322	4736	43	386	204		200
		JUN		1723	1148		46		345		187
		1000 TONNES	MAR 510	138	220	68	5	37	5		57
		AVR	544	143	192	105	2	55	7		39
274	SOUFRE, PYRITES DE FER N.GRILL.	1000 UCE	MAR 2514	985	1451	18		26	34		
		AVR	2513	546	1868	29		36	34		
		MAI	2319	572	1508	182		45	11		
		JUN		177	1539				38		
		TONNES	MAR 48362	13567	34312	182		209	92		
		AVR	54627	7463	45924	808		303	128		
275	ABRASIFS NATURELS,DIAM.INDUST.	1000 UCE	MAR 9718	318	207	108	5729	2331	456		69
		AVR	12490	487	162	126	7691	3522	463		39
		MAI	14749	275	222	140	10280	3347	435		50
		JUN		353	147		2306		244		55
		TONNES	MAR 24929	8271	2010	1943	2353	376	8382	388	1206
		AVR	34175	8536	1947	2184	2578	560	6375	1284	711
276	AUTRES PRODUITS MINERAIUX BRUTS	1000 UCE	MAR 21246	4779	2007	1694	3132	367	8106	1002	1062
		AVR		8046	1808				7485	1357	1447
		TONNES	MAR 538	184	64	29	53	3	170	26	9
		AVR	422	83	53	41	60	9	139	29	8
		MAI	486	78	7	42	48	3	139	29	10
		JUN		69	59		78		172	28	10
281	MINERAIS DE FER	1000 UCE	MAR 390	289		72		12	1		2
		AVR	413	347		48			4		
		MAI	550	271	5	248			1		
		JUN		322	1				20		
		TONNES	MAR 21	6		11			3		
		AVR	15	7		8					
282	FERRAILLES DE FONTE,FER,ACIER	1000 UCE	MAR 8182	1265	2007	61	1750	515	2178	45	361
		AVR	5714	912	1575	5	1445	281	1163		333
		MAI	6909	1611	1510	43	1741	818	841	53	292
		JUN		1827	1326		1157		2014		324
		TONNES	MAR 122	17	33	17	5	45	1	2	
		AVR	86	11	25	19	5	24		2	
283	MINER.NON FERRES,SF THOR.URAN.	1000 UCE	MAR 7867	1370	105	777	3125	1980	799	470	141
		AVR	8255	1098	285	594	4341	712	714	428	83
		MAI	8250	1694	348	1593	2237	458	1318	381	60
		JUN		1486	275		2160				67
		TONNES	MAR 14	1	2	4	3		1	3	1
		AVR	11	1	1	3	2		1	3	1
284	DECHETS DE METAUX NON FERREUX	1000 UCE	MAR 12856	4931	4115	187	674	1216	1669		64
		AVR	11554	6366	1904	486	797	276	1588		137
		MAI	9153	2426	2447	298	456	869	2531	43	83
		JUN		4430	2706		600		2095		58
		TONNES	MAR 22687	9628	5332	405	658	3765	2676		179
		AVR	15822	8759	358	1477	836	437	2970		409
285	MINER.ARGENT ET PLAT.,DECHETS	1000 UCE	MAR 2695	19	1232		57		1345		43
		AVR	2019	12	136	1			1855		15
		MAI	2446		1043				1352		51
		JUN			1236			170	2205		18
		TONNES	MAR 9063	2302	477	508			864		37
		AVR	9834	2218	414	414			538		11
286	MINER.FT CONC.THORIUM,URANILM	1000 UCE	MAR 12791	4394	2160	362	1398	854	1165	82	2376
		AVR	11727	4910	2024	207	1552	836	967	117	1314
		MAI	10768	4793	1572	321	1744	526	751	39	155
		JUN		4126	2511		1457		876	146	1201
		TONNES	MAR 11908	1978	654	313	816		980	48	6361
		AVR	9063	2302	477	508			864		4032
287	MAT.BRUTES ORIG.VEGETALE,MDA	1000 UCE	MAR 49341	9920	5446	2750	20655	1713	2891	33	5929
		AVR	37774	6571	4094	4515	14529	809	1710	4	5542
		MAI	29951	5243	3199	4410	10981	752	1326	12	4028
		JUN		4116	3469		8205		949	14	2868
		TONNES	MAR 22454	4327	2932	1333	8768	676	1032	12	3375
		AVR	17187	2958	2181	2161	5632	345	553		3387
321	CHARBON, COKES ET AGGLOMERES	1000 UCE	MAR 28915	16010	2353	3390	575	676	5703	260	34
		AVR	38819	24511	2895	3815	508	657	4527	268	1498
		MAI	34828	22420	1921	2980	132	748	525	151	451
		JUN		32234	6878		411		4748	319	403
		TONNES	MAR 392	210	32	44	7	8	88	3	
		AVR	509	325	36	47	6	8	66	3	17
331	PETROLES BRUTS ET PART.RAFFIN.	1000 UCE	MAR 58181		40				58141		
		AVR	55321						55321		
		MAI	34188		40			1	34187		
		JUN							33733		
		TONNES	MAR 612						612		
		AVR	587						587		
332	PRODUITS DEPIVES DU PETROLE	1000 UCE	MAR 514745	63870	36519	144305	126576	66531	61860		17084
		AVR	494988	55103	70117	120967	123993	56980	46470	6	21442
		MAI	477081	61564	78309	122047	104228	32771	63612		14550
		JUN		58339	41089		137302		49211		18276
		TONNES	MAR 4959	498	325	1415	1336	658	583		145
		AVR	4854	425	694	1223	1336	571	418		186

TAB. 8
export
INTRA (EUR-9)

CST	Products - Produits	1977	EUR-9 1)	Deutschland	France	Italia	Nederland 1)	Belg.-Lux.	United Kingdom	Ireland	Danmark
741	NATURAL GAS AND WORKS GAS	1000 EUA	MAR	209300	2285	2227	47	200598	2271	1472	
		APR	252170	2404	1838	21	224698	1760	1588		
		MAY	197461	2664	2436	22	185148	1537	1542		58
751	ELECTRIC ENERGY	1000 FUA	MAR	5738	2851	1377		715			335
		APR	7334	4274	2217		345	170			328
		MAY	5743	3978	1251		149	67			348
411	ANIMAL OILS AND FATS	1000 FUA	MAR	13484	3695	3177	807	1540	1875	563	697
		APR	13272	2897	2424	764	1446	437	747	134	1126
		MAY	11945	3098	2520	818	1024	1375	526	931	1549
421	FIXED VEGETABLE OILS, SOFT	1000 EUA	MAR	34906	10924	8562	1186	3852	4766	9124	1833
		APR	25920	8010	6277	406	3152	3505	673	1894	2853
		MAY	28168	9524	6289	1178	2228	3134	834	2305	3677
422	OTHER FIXED VEGETABLE OILS	1000 EUA	MAR	26167	10391	4372	603	4985	4636	1129	51
		APR	24722	9149	6363	450	4120	4248	353	35	4
		MAY	27734	7389	7279	892	5637	5610	408	27	
431	OILS AND FATS, PROCESSED	1000 FUA	MAR	47543	19919	7377	487	5854	7526	2316	64
		APR	42987	17098	10661	518	7397	6456	765	51	2
		MAY	44091	11428	12488	1075	9252	8564	836	52	
512	ORGANIC CHEMICALS	1000 EUA	MAR	19285	4154	2445	330	7364	2413	190	78
		APR	17866	5884	2113	764	6528	1907	242	121	311
		MAY	20063	6412	2465	477	7671	2350	273	89	269
513	INORGANIC CHEMICAL ELEMENTS	1000 EUA	MAR	34772	12157	3769	351	13386	4054	269	115
		APR	29984	10447	3181	1083	11253	3091	303	164	463
		MAY	31862	10501	3667	554	12525	3537	373	122	579
514	OTHER INORGANIC CHEMICALS	1000 EUA	MAR	21352	7897	1551	128	5780	1922	2492	104
		APR	18337	6995	1604	488	5132	1766	1431	92	1478
		MAY	20462	7621	1586	1282	5357	1367	2290	111	829
515	ADIPOACT. & ASSOCIAT. MATERIALS	1000 EUA	MAR	41303	14469	4162	218	11778	4181	4815	304
		APR	35482	12741	4034	896	10528	3826	2740	231	1466
		MAY	39007	14196	3771	2177	10270	2855	4364	248	922
521	SYNT. ORG. DYEST., NAT. INDIGO ETC.	1000 EUA	MAR	461456	146907	47967	21713	102268	63846	68508	6521
		APR	397485	118882	41154	21425	96756	59515	50636	5969	3018
		MAY	407265	121865	43884	23942	93264	61372	51826	7676	3436
531	MINERAL TAR, CRUDE CHEMICALS	1000 EUA	MAR	89291	29050	10536	3651	19340	20604	5371	402
		APR	75957	25301	7684	2300	16405	15883	3956	149	281
		MAY	79552	23736	11483	4194	15788	16729	7176	175	271
532	DYEING, TANNING EXTRACTS, ETC.	1000 EUA	MAR	44717	18176	6942	1872	6676	4504	4393	138
		APR	41936	17008	6790	1862	8350	4369	3323	182	16
		MAY	43279	16034	6880	2519	8853	4132	4662	110	22
533	PIGMENTS, PAINTS, VARNISHES, ETC.	1000 EUA	MAR	18571	5331	6765	135	535	53	5747	1
		APR	13674	1309	1360	178	374	40	10314	531	1
		MAY	27055	6404	2711	146	400	47	19346	1034	2
534	MEDICINA & PHARMACEUT. PRODUCTS	1000 EUA	MAR	11595	1754	1709	227	4181	3320	384	24
		APR	9567	1405	1575	219	4025	2167	228	2	6
		MAY	10451	1513	1528	385	3605	2604	806	2	10
535	ESSENT. OILS, PERFUME & FLAV. MAT.	1000 EUA	MAR	40315	20929	5794	1829	1605	3385	6769	4
		APR	34799	18957	5150	1451	1717	3118	4399	12	5
		MAY	33416	16887	5512	1512	1637	2228	5635	17	1
536	PERFUMERY, COSM. & TOILET PRP.	1000 EUA	MAR	3354	1971	659	163	16	283	230	52
		APR	2921	1512	723	91	54	287	219	2	33
		MAY	2832	1496	547	164	313	313	273	2	27
537	SOAPS, POLISHING & SCOUR, PRP.	1000 EUA	MAR	68257	28635	9104	1054	13057	9445	7206	328
		APR	59056	22867	8992	1111	11827	7533	5347	5347	218
		MAY	61311	22925	8586	1046	12468	8330	6352	260	1344
541	FERTILISERS MANUFACTURED	1000 EUA	MAR	136301	32399	18003	13037	17297	24636	23660	3279
		APR	111902	24902	18783	12319	14195	15907	15834	6197	3988
		MAY	117367	30995	14219	11794	14121	15389	15474	7891	3504
551	FERTILISERS MANUFACTURED	1000 EUA	MAR	17650	2116	6155	2475	2997	260	2796	773
		APR	15465	1855	5526	1407	3301	288	2548	490	50
		MAY	14415	1666	5561	877	2550	203	2438	971	89
552	FERTILISERS MANUFACTURED	1000 EUA	MAR	44657	6128	20411	2168	2692	5017	7810	229
		APR	37505	5572	16086	1555	3673	4366	5673	428	202
		MAY	39181	5095	17574	1692	4512	4244	8182	427	176
553	FERTILISERS MANUFACTURED	1000 EUA	MAR	44406	16264	3621	325	8090	9818	5716	430
		APR	41954	13604	3375	482	10970	8500	4622	260	142
		MAY	38147	13292	3596	400	5751	8456	6296	252	104
561	EXPLOSIVES	1000 EUA	MAR	82999	17514	7058	1456	14805	29754	10809	699
		APR	61758	15140	6842	1205	10232	20249	6984	646	456
		MAY	53943	12158	5149	1091	10344	20553	3508	280	750
571	EXPLOSIVES	1000 TONS	MAR	962	223	99	15	159	364	98	7
		APR	750	199	75	11	115	248	66	3	10
		MAY	642	151	73	11	106	256	35	3	5
572	EXPLOSIVES	1000 EUA	MAR	6821	1883	1375	1609	172	868	815	99
		APR	7474	1718	693	1396	189	170	636	64	82
		MAY	6169	1743	752		491	708	839	101	1

1) Excluding the trade of the Netherlands with the Beigo-Luxembourg Economic Union.

1) A l'exclusion du commerce des Pays-Bas avec l'Union Économique Beigo-Luxembourgeoise.

TAB. 8

COMMERCE DE LA CE
par produitsexport
EXTRA (EUR-9)

CST	Products - Produits	1977	EUR-9	Deutschland	France	Italia	Nederland	Belg.-Lux.	United Kingdom	Ireland	Danmark
341	GAS NATURELS ET GAZ D'USINES	1000 UCE	MAR	14459	1955	6461	3026	712	752	1488	14
			AVR	17127	1485	7588	4687	1857	603	821	86
			MAI	13441	1020	5159	3725	1442	715	1165	205
351	ENERGIE ELECTRIQUE	1000 UCE	MAR	9002	3324	3477			4		2197
			AVR	10455	3527	3016					3912
			MAI	5529	2384	2062					1084
411	CROUS GROS D'ORIGINE ANIMALE	1000 KWH	MAR	588618	218755	240232			200		129431
			AVR	725434	236703	245778					227153
			MAI	426799	181328	168987					68484
411	CROUS GROS D'ORIGINE ANIMALE	TONNES	MAR	2237	486	633	27	220	112	442	1
			AVR	2118	519	467	21	287	112	515	47
			MAI	1964	318	686	28	135	88	439	10
421	HUILES VEGETALES FIXES DOLICES	1000 UCE	MAR	4019	937	1605	37	366	123	363	1
			AVR	3396	748	1236	31	391	153	413	79
			MAI	2946	398	1545	8	205	57	317	18
421	HUILES VEGETALES FIXES DOLICES	TONNES	MAR	49993	19265	14556	677	7376	6466	142	2
			AVR	45796	17169	17179	879	6516	185	42	13
			MAI	41163	19109	10825	523	6346	472	2836	6
422	AUTRES HUILES VEGETALES FIXES	1000 UCE	MAR	7337	7699	525	314	2765	181	399	21
			AVR	6266	2655	590	169	1907	271	328	7
			MAI	6557	2499	518	605	1598	212	298	5
431	HUILES ET GRAISSES ELABOREES	1000 UCE	MAR	12753	5451	1109	434	3014	57	1213	14
			AVR	8482	5809	677	578	2979	201	1070	10
			MAI	13183	5508	946	1117	2861	257	1203	11
431	HUILES ET GRAISSES ELABOREES	TONNES	MAR	19549	9603	1891	495	4051	85	1560	1864
			AVR	18499	10558	1848	489	3847	325	1451	772
			MAI	18368	8530	1726	1469	3192	415	1353	25
512	PRODUITS CHIMIQUES ORGANIQUES	1000 UCE	MAR	71957	144664	41789	35456	50753	34018	50824	4723
			AVR	333237	127861	35741	32442	45405	32835	48661	4364
			MAI	358623	139313	40132	38446	48105	32566	45731	5252
513	ELEMENTS CHIMIQUES INORGAN.	1000 UCE	MAR	78682	31127	13753	7919	5869	8902	5830	743
			AVR	72877	31749	8950	5241	5926	8750	10127	461
			MAI	68169	28735	6437	4535	5903	8814	10513	416
514	AUTRES PROD. CHIM. INORGANIQUE	1000 UCE	MAR	52203	20082	8748	2778	6412	1452	12493	14
			AVR	49678	70736	8444	2530	5725	2060	950	30
			MAI	55944	19460	8720	6769	6195	7606	11976	5
515	MATIERES RADIO-ACTIVES ET ASSIMIL.	1000 UCE	MAR	77599	1518	50993	56	108		24921	13
			AVR	55974	4908	29191	67	115		21652	1
			MAI	83693	5720	33264	77	113		44417	102
521	GOUPONS MINER., DER. CHIM. BRUT.	1000 UCE	MAR	3399	1215	64	179	860	248	699	133
			AVR	3162	1472	53	182	621	314	430	90
			MAI	2574	912	199	325	292	118	783	35
531	COLOR. ORG. SYNTH., INDIGO NAT. ETC.	1000 UCE	MAR	78852	48694	8223	2724	1412	506	15411	52
			AVR	71902	45351	6938	2529	1725	772	13497	9
			MAI	74825	48364	6437	2771	1779	606	14968	32
533	EXTRAITS COLORANTS TANN. ETC.	1000 UCE	MAR	4989	2862	639	582	75	315	4218	54
			AVR	4344	2990	536	338	29	286	339	26
			MAI	4557	2987	610	312	32	154	391	71
533	PIGMENTS, PEINTURES, VERNIS ETC.	1000 UCE	MAR	74761	27670	8054	4739	7590	3419	19256	9
			AVR	68543	24464	7921	4611	7424	4345	17029	17
			MAI	75459	27714	7140	5645	7376	3172	21243	2
541	PRODUITS MEDICIN. ET PHARMAC.	1000 UCE	MAR	245976	77671	41314	28411	16280	12950	53078	3728
			AVR	217432	63373	34868	32358	17895	10378	46360	3444
			MAI	220301	67177	36680	24491	14024	9201	55821	3801
551	HUILES ESSENT. ET PROD. AROMAT.	1000 UCE	MAR	29747	3796	11743	1253	4711	170	5921	1902
			AVR	24502	3085	10716	608	4821	79	4184	819
			MAI	27104	343	11766	1083	4545	157	4997	1023
553	PARFUMERIE ET PROD. DE BEAUTE	1000 UCE	MAR	40399	6503	19399	1061	468	1135	9851	13
			AVR	35113	6305	17427	847	380	476	8520	9
			MAI	37550	4904	19653	993	520	765	9161	7
554	SAVONS; PRODUITS D'ENTRETIEN	1000 UCE	MAR	49197	18766	6377	2781	2559	1055	14580	29
			AVR	45033	18624	4861	2617	2442	1627	12899	17
			MAI	45762	17256	6474	2456	1795	1775	13884	5
561	ENGRAIS MANUFACTURES	1000 UCE	MAR	59310	17045	6371	8972	14480	7106	5222	114
			AVR	62244	16169	4812	10149	1802	8916	3605	62
			MAI	55417	15520	5723	7855	19051	7755	3405	108
561	ENGRAIS MANUFACTURES	TONNES	MAR	736493	207309	72701	115244	110848	52806	360	
			AVR	739707	209754	48521	137002	200673	106749	37282	327
			MAI	681176	188442	73638	114903	156757	110235	36860	338
571	EXPLOSIFS	1000 UCE	MAR	10686	3119	2108	1152	4	266	3968	70
			AVR	9972	2115	1694	869	87	921	4227	59
			MAI	9931	2415	1387	931	462	1044	3658	34
571	EXPLOSIFS	TONNES	MAR	9931	2787	2428		30		3747	48

export
INTRA (EUR-9)

CST	Products - Produits	1977										
			EUR-9 1)	Deutschland	France	Italia	Nederland 1)	Belg.-Lux.	United Kingdom	Ireland	Danmark	
581	PLAST.MATER., ARTIF. RESINS, ETC.	1000 EUA	MAR	508963	148710	69546	45990	116577	84449	36675	2377	2639
			AVR	441959	127908	66019	41045	101545	69575	31076	2469	2318
			MAT	447352	124155	63330	40363	103801	68950	39629	2547	2577
		TONS	MAR	13125285	162213	95304	65502	12652756	106684	38077	2295	3054
			AVR	526468	137237	87118	54344	126881	85188	30514	2333	2654
			MAT	543555	136627	83678	55676	140568	83926	37690	2646	2749
590	CHEMICAL PRODUCTS, NES.	1000 EUA	MAR	208238	75976	32061	10144	28071	23350	23866	1758	3912
AVR	166297	59573	29563	8224	25631	19178	16166	2738	2084			
MAT	168667	56349	27570	9451	30253	20427	20420	2560	1557			
JUN		149305	53617	27829		34066		17329	2720	1896		
611	LEATHER	1000 EUA	MAR	49325	5187	10896	12906	3343	3772	6822	2084	405
			AVR	42167	4293	9506	10990	3931	4355	4163	2049	280
			MAT	46949	6925	9577	14577	4024	3873	5553	2213	207
		TONS	MAR	5642	1280	1056	1168	577	430	682	362	88
			AVR	5510	1095	846	976	491	468	447	670	17
			MAT	5603	1039	791	1244	920	421	591	528	68
JUN		1070	674			605		434	423	91		
612	MANUFACTURES OF LEATHER, NES.	1000 EUA	MAR	9059	2214	543	2106	764	868	1213	84	267
			AVR	7687	1823	462	2680	886	785	1070	71	236
			MAT	8190	1791	372	3167	701	656	1096	77	157
		TONS	MAR	23691	6680	3370	2702	4303	2744	2959	797	136
			AVR	19005	5189	3226	2193	3350	2010	2520	436	81
			MAT	20720	5672	3452	2472	3426	2106	2782	608	119
JUN		5718	3082			3385		2392	798	95		
629	ARTICLES OF RUBBER, NES.	1000 EUA	MAR	141865	42803	37579	14388	12584	17855	13803	1923	890
			AVR	125579	37126	37686	12120	9759	14176	11230	2687	592
			MAT	129920	37149	38538	14127	9664	13368	12549	3487	750
		TONS	MAR	71532	20607	20265	7238	5956	8574	7372	1281	400
			AVR	64446	17412	20472	5861	5627	6734	6083	1806	240
			MAT	65504	17923	20507	6776	5001	6429	6515	2103	250
JUN		20171	21488			6835		5982	1679	296		
631	VENEERS, RECONST. WOOD, ETC., NES.	1000 EUA	MAR	54304	13938	10910	6444	3949	16050	1706	798	509
			AVR	46896	11607	11238	4936	3074	13527	1447	661	406
			MAT	46236	10998	11292	4994	4203	12454	1306	632	357
		TONS	MAR	184260	47849	36670	5529	8606	76346	3617	3879	1765
			AVR	160504	40511	34775	4792	6793	65590	3251	3067	1825
			MAT	151981	37297	35747	5040	9206	56754	3058	3009	1726
JUN		37633	35799			7034		3292	3247	1865		
632	WOOD MANUFACTURES, NES.	1000 EUA	MAR	35851	9287	5194	6576	4195	2971	2210	378	5050
			AVR	39569	6133	4626	5479	3949	2660	1533	449	3941
			MAT	31195	6208	4626	6084	3947	2429	2235	428	3838
		TONS	MAR	781	190	216	71	133	15	149	1	2
			AVR	617	124	134	62	141	13	141		
			MAT	641	139	166	69	136	18	111		
JUN		167	147			89		124		2		
641	PAPER AND PAPERBOARD	1000 EUA	MAR	182907	54480	32591	17292	33402	27005	15431	1416	1186
			AVR	160393	47175	29809	14391	31526	22314	12641	1392	1145
			MAT	166104	50182	28247	15235	30252	23413	15737	1825	1203
		TONS	MAR	337706	103938	61326	32210	67591	48616	18936	2624	2465
			AVR	299474	87383	56870	26509	68217	39915	15194	2900	2359
			MAT	307553	91944	51146	25389	62535	42485	19563	3425	2561
JUN		97920	62005			63747		17591	2799	2140		
642	ART. OF PAPER, PULP, PAPERBOARD	1000 EUA	MAR	82476	26001	10798	3830	15877	15350	8702	1377	591
			AVR	73710	22336	9238	3621	15377	13287	6865	1176	520
			MAT	74586	22968	10168	4007	14862	11744	9231	1188	418
		TONS	MAR	77270	21743	10312	3378	17782	14556	7239	1736	522
			AVR	70479	20045	9435	3110	17948	12637	5302	1465	537
			MAT	70305	19383	10266	3474	16728	11602	6950	1461	442
JUN		20689	11194			18511		5843	1464	466		
651	TEXTILE YARN	1000 EUA	MAR	226992	55871	41078	25196	32172	42624	22440	7191	420
			AVR	197437	49635	42951	23872	26747	30691	16940	6116	485
			MAT	199834	48433	37114	24574	26895	33167	21006	7434	411
		TONS	MAR	75244	20248	11770	9232	10830	13843	6941	2125	159
			AVR	65981	18537	11838	8719	8871	10571	5453	1790	202
			MAT	68911	19059	10455	8849	9894	11062	7297	2221	175
JUN		18116	11336			10767		6596	2100	73		
652	COTTON FABR., WOVEN, EX. SPEC. FAB.	1000 EUA	MAR	102118	29052	25383	9815	14186	15446	5654	1934	648
			AVR	84504	23361	20158	12034	12252	10400	4176	1596	527
			MAT	80104	21829	19691	12294	9460	10659	4123	1638	410
		TONS	MAR	17635	5054	4472	1205	2414	2920	1007	452	111
			AVR	14369	4002	3478	1664	2171	1926	653	360	116
			MAT	13067	3554	3399	1719	1484	1865	589	366	91
JUN		3398	3611			2155		691	283	60		
653	TEXT. WOV. FABR., EXCL. SPEC. FAB.	1000 EUA	MAR	220109	54689	26622	50798	23540	40644	18055	4783	976
			AVR	200182	46325	26038	56985	22333	29791	13958	4064	888
			MAT	214439	47381	25944	68443	20168	31130	16992	5491	980
		TONS	MAR	35174	8817	4032	6788	4203	6947	3291	922	174
			AVR	31485	7399	3597	7883	4038	5142	2971	710	110
			MAT	33523	7408	3634	9439	3546	5354	2971	971	202
JUN		7526	4243			4223		2918	860	153		
654	TULLE, LACE, EMBROIDERY, ETC.	1000 EUA	MAR	10871	2981	4162	1186	639	1774	737	264	28
			AVR	9465	1778	3620	1084	628	1474	648	212	21
			MAT	9633	2101	3516	1168	465	1372	743	215	53
		TONS	MAR	1030	157	256	163	101	236	92	24	1
			AVR	837	124	206	154	91	174	66	21	1
			MAT	913	152	206	173	98	185	102	23	2
JUN		160	285					87	16	1		

1) Excluding the trade of the Netherlands with the Belgo-Luxembourg Economic Union.

1) A l'exclusion du commerce des Pays-Bas avec l'Union Economique Belgo-Luxembourgeoise

TAB. 8

COMMERCE DE LA CE
par produitsexport
EXTRA (EUR-9)

CST	Products - Produits	1977	EUR-9	Deutschland	France	Italia	Nederland	Belg.-Lux.	United Kingdom	Ireland	Danmark		
681	MATIERES PLAST., PFSIN. ART. ETC.	1000 UCE	MAR	351774	154073	38426	38576	37585	21504	54015	509	6686	
			AVR	320204	135594	40034	36601	34078	47451	21205	4751	324	4917
			MAT	326688	136845	41894	40915	29652	20495	51329	370	5148	
		TONNES	MAR	383198	155460	47560	56137	48584	24346	46547	94	4469	
			AVR	147766	13972	53420	51808	41668	23906	39312	64	3616	
			JUN	358094	135533	54757	57455	37611	24622	44574	79	3464	
599	PRODUITS CHIMIQUES, NDA.	1000 UCE	MAR	245355	94941	34032	18240	23118	10245	56703	2098	5908	
			AVR	222074	83722	39157	13578	19061	10601	49728	1309	4968	
			JUN	213444	78977	32485	14766	14612	9035	50600	2264	4671	
		TONNES	MAR	31922	8352	4702	7330	520	762	8275	138	843	
			AVR	27755	6666	3584	7869	1320	583	6359	238	629	
			JUN	27508	7933	3636	6926	1105	775	6423	106	604	
611	CHIPS	1000 UCE	MAR	4921	1462	648	943	572	52	1115	23	106	
			AVR	4494	1520	416	947	502	45	810	191	62	
			MAT	4567	1504	433	1375	296	50	771	49	89	
		TONNES	MAR	14483	2799	2230	7051	182	134	1619	66	412	
			AVR	13096	2712	1539	6642	60	136	1586	89	331	
			JUN	14593	2977	1711	7427	152	218	1622	59	421	
613	PELLETIERES TANN. OU APPRETEES	1000 UCE	MAR	23939	14268	1687	1074	247	855	5187		621	
			AVR	18745	10886	3598	818	356	733	3539		807	
			JUN	25987	15701	2445	1675	296	419	4288	3	597	
		TONNES	MAR	27096	7542	4941	4329	982	1052	7368	101	781	
			AVP	24925	6561	4410	4651	660	765	7037	165	572	
			JUN	25633	6770	4831	4981	787	755	6821	95	590	
621	DEMI-PRODUITS EN CAOUTCHOUC	1000 UCE	MAR	15376	4107	2979	2656	656	660	3774	34	471	
			AVP	14807	3693	2648	2750	411	400	4477	64	365	
			JUN	14462	3633	2987	2924	558	401	3560	39	359	
		TONNES	MAR	133453	32242	42002	20219	3463	5703	26932	1166	1726	
			AVR	121697	37451	39550	18005	2766	6073	22303	1278	1271	
			JUN	119641	32512	33889	19805	2745	5304	23791	1395	1529	
623	ART. MANUF. EN CAOUTCHOUC, NDA.	1000 UCE	MAR	56733	12058	16708	8805	1621	2478	13102	679	583	
			AVR	51553	11053	16495	7842	1495	2750	10591	725	398	
			JUN	50331	11379	13822	8496	1365	2279	11666	791	534	
		TONNES	MAR	15616	6003	2350	3503	378	1205	929	22	1226	
			AVR	13626	4541	2518	3544	407	768	939	12	897	
			JUN	13566	4464	2329	3538	476	767	968	14	1010	
623	PLACAGES, BOIS ARTIF., ETC., NDA.	1000 UCE	MAR	18649	7464	2789	2673	277	640	961	33	3813	
			AVP	18583	7520	3841	2593	298	685	914	22	2706	
			JUN	17921	5514	4650	2276	304	524	1103	25	3524	
		TONNES	MAR	25165	9478	3772	3524	877	924	3533	289	2368	
			AVR	25052	9060	3377	3400	1663	773	4876	102	1801	
			JUN	29793	10383	2850	4009	1407	625	4029	256	2364	
632	ARTICLES MANUFACT. EN BOIS, NDA.	1000 UCE	MAR	1997	186	132	161	44	1	539		27	
			AVR	998	166	77	178	14		344		19	
			JUN	928	193	125	123	20	2	438		27	
		TONNES	MAR	76757	26593	12627	8833	4275	2961	19738	170	1560	
			AVP	67463	24219	11081	8512	3891	2795	15664	157	1144	
			JUN	70962	24647	12211	9699	4384	2882	14587	177	1475	
641	PAPIERS ET CARTONS	1000 UCE	MAR	85257	26755	15656	13292	6038	2110	18287	501	2617	
			AVP	78238	26226	13776	12731	5449	2556	14654	661	2185	
			JUN	80208	26966	15159	13311	6428	2140	12611	676	2819	
		TONNES	MAR	43172	12599	12161	2478	2202	1160	9158	41	3373	
			AVR	38160	10560	10614	2627	2004	1014	9068	12	2171	
			JUN	43666	14905	10510	2753	1991	1197	9247	42	2781	
642	ARTICLES EN PAPIER OU CARTON	1000 UCE	MAR	30923	7837	9861	1584	1376	825	5300	25	3715	
			AVP	25688	6257	7327	2360	1387	828	4949	7	2573	
			JUN	30580	8516	8411	2739	1391	892	5216	7	3409	
		TONNES	MAR	141365	46079	22819	22043	10648	7485	27574	648	3669	
			AVP	125713	39621	23431	19956	9242	7270	22968	686	2539	
			JUN	140725	45606	24208	22485	8923	8991	26968	931	2613	
651	FILS DE MATIERES TEXTILES	1000 UCE	MAR	43457	13865	6733	7699	3438	1743	8639	189	1151	
			AVP	37948	12231	6732	6401	3171	1794	6631	163	824	
			JUN	43612	13650	8115	8124	3072	1840	8667	237	846	
		TONNES	MAR	54439	21894	7973	4957	7474	3280	7831	41	989	
			AVP	46990	19077	6277	4958	6932	2612	6750	19	555	
			JUN	47558	17606	6124	6868	5107	3482	7751	14	626	
652	TISSUS COTON, SF TISSUS SPEC.	1000 UCE	MAR	8611	2892	1213	1721	901	499	1244	5	135	
			AVP	6333	2302	959	697	816	366	1116	2	75	
			JUN	6877	2148	979	1271	659	518	1212	2	90	
		TONNES	MAR	154313	51730	17213	32104	7622	11775	29630	710	3529	
			AVP	150803	47045	19129	38569	7080	9840	25940	616	2984	
			JUN	166711	55343	19012	49945	7740	9975	30148	638	3706	
653	AUTRES TISSUS, SF TISSUS SPEC.	1000 UCE	MAR	25180	6467	1956	8657	1233	2009	4233	129	496	
			AVR	19761	5864	2013	4214	1162	1573	3716	100	420	
			JUN	21183	6726	1987	4899	1275	1628	4153	130	384	
		TONNES	MAR	10668	3055	3421	843	56	225	2692	12	320	
			AVP	9029	2743	3012	607	85	205	2190	6	185	
			JUN	8633	2539	3115	649	127	175	1818	6	204	
654	TULLES, DENTELLES, BRODERIES ETC.	1000 UCE	MAR	699	220	167	85	13	28	164	1	21	
			AVR	523	214	146	45	12	21	131		12	
			JUN	600	182	164	63	20	15	138		13	
		TONNES	MAR	699	220	167	85	13	28	164		21	
			AVR	523	214	146	45	12	21	131		12	
			JUN	600	182	164	63	20	15	138		13	

export
INTRA (EUR-9)

CST	Products - Produits	1977	EUR-9 1)	Deutschland	France	Italia	Nederland 1)	Belg.-Lux.	United Kingdom	Ireland	Danmark	
655	SPEC. TEXT. FABR. & RELATED PRODS.	1000 EUA	MAR	77858	22993	9186	7481	13545	17280	5269	861	837
			AVR	68379	19486	9367	7983	11913	15170	3711	939	810
			JUN	67441	19520	8349	7612	11345	13904	5195	842	685
		TONS	MAR	29119	7934	2644	1730	5421	8528	1667	423	373
			AVR	24930	6699	2308	1817	4350	7651	1087	616	363
			JUN	23327	6304	2559	1543	4073	6684	1473	396	345
656	ARTICL. OF TEXT. MATERIALS, NES.	1000 EUA	MAR	39245	7234	7000	4595	4802	8857	4430	1297	1030
			AVR	31315	6510	4951	4957	3573	6420	3385	982	577
			JUN	29817	5922	4911	4331	2905	6525	3585	987	611
		TONS	MAR	8688	1710	1328	1021	1474	1714	1055	263	114
			AVR	7620	1618	1082	1032	1272	1372	766	201	206
			JUN	6917	1428	1359	928	1029	1636	720	213	63
657	FLOOR COVERINGS, TAPESTRIES ETC	1000 EUA	MAR	89036	11486	3745	1453	10742	43711	12582	2983	2334
			AVR	72641	17427	2725	1131	8650	35063	9347	2956	2342
			JUN	67185	8291	2791	1423	7853	31944	9750	2839	2294
		TONS	MAR	339438	93760	32976	101447	69666	25873	17339	2032	6386
			AVR	316376	75525	30977	98602	67505	24716	11555	2421	5071
			JUN	351446	82286	31363	112778	70300	26684	16104	4808	7123
661	LIME, CEMENT, BUILDING MATERIALS	1000 EUA	MAR	41887	7691	4867	12906	1287	13055	1462	238	291
			AVR	37641	7060	4216	12377	1194	11272	1018	259	245
			JUN	41320	7328	4186	15466	1265	10991	1420	314	350
		1000 TONS	MAR	603	195	69	55	29	242	8	2	1
			AVR	568	179	57	56	27	241	8	1	1
			JUN	583	201	66	69	24	239	7	1	2
662	CERAMIC CONSTRUCTIONAL GOODS	1000 EUA	MAR	75898	23334	7401	28885	7341	4543	3384	529	469
			AVR	69607	20003	6860	28446	6889	3897	2577	625	380
			JUN	78025	21201	6740	32164	8395	4234	3659	1133	499
		TONS	MAR	339438	93760	32976	101447	69666	25873	17339	2032	6386
			AVR	316376	75525	30977	98602	67505	24716	11555	2421	5071
			JUN	351446	82286	31363	112778	70300	26684	16104	4808	7123
663	ARTICLES OF MINERAL MAT., NES.	1000 EUA	MAR	62017	23106	8804	4231	8559	8425	1687	476	1829
			AVR	54395	20777	7345	4192	8623	7342	5145	437	1234
			JUN	57441	20398	7325	4471	8946	7807	6498	474	1492
		TONS	MAR	305725	61885	43414	19099	82609	76607	8420	3150	10541
			AVR	298104	59122	38983	16298	98385	73465	6147	2610	8791
			JUN	295139	65236	35423	18304	81058	73275	7828	3266	10607
664	GLASS	1000 EUA	MAR	66738	10991	6331	8265	8721	25204	4264	357	605
			AVR	59913	11299	5867	7957	7615	20933	4461	292	489
			JUN	60432	11874	6243	10030	6417	19006	5743	533	586
		TONS	MAR	131326	24106	13033	11023	15200	56503	8951	122	2388
			AVR	124448	20976	12022	12752	12678	48652	7945	109	1214
			JUN	121762	31138	12238	12953	10734	43306	9907	150	1333
665	GLASSWARE	1000 EUA	MAR	59766	14603	16162	6221	3062	6588	3154	578	398
			AVR	49406	14505	15020	6394	3786	6079	2814	610	198
			JUN	48892	15122	13001	6157	3167	6434	3366	949	196
		TONS	MAR	97192	35023	18265	9971	11044	17395	3836	1386	271
			AVR	101303	40780	16470	9649	14277	15827	4027	1057	227
			JUN	95145	37785	15082	9724	10295	16991	3936	1200	131
666	POTTERY	1000 EUA	MAR	29085	11064	2673	6766	1124	1214	5368	249	627
			AVR	23644	8760	2220	5507	1206	1417	3749	282	503
			JUN	24140	8956	2143	6015	941	1305	3857	290	633
		TONS	MAR	13412	4474	1425	3923	420	453	2442	231	44
			AVR	11582	2568	1217	3293	451	523	2271	219	40
			JUN	10672	3377	1169	3173	328	503	1853	235	25
667	PEARLS, PREC., SEMI-PREC. STONES	1000 EUA	MAR	171843	3884	1123	9	10043	54788	101987		9
			AVR	153226	3812	7401	62	5292	36892	107058		6
			JUN	142465	3307	913	5	3114	52860	82460		1
		TONS	MAR	43424	12008	18593	1260	1481	7414	2668		
			AVR	38952	12294	14705	1437	869	5288	1889		
			JUN	38298	12310	15248	1765	1156	5305	2502	12	
671	PIG IRON, SPIEGEL, FERRON-ALLOYS	1000 TONS	MAR	133	59	47	3	3	14	7		
			AVR	103	52	35	3	1	8	2		
			JUN	114	59	37	2	1	12	2		
		TONS	MAR	120646	32636	30600	4170	13085	34441	5668	46	
			AVR	103153	30130	20213	5193	19041	23314	5192	35	35
			JUN	128994	28711	24406	7090	23387	32850	6412	43	59
672	INGOTS, PRIMARY FORMS, OF STEEL	1000 TONS	MAR	568	145	136	21	67	177	21		
			AVR	498	149	99	19	100	112	19		
			JUN	638	142	122	27	162	164	21		
		TONS	MAR	197654	49822	32206	30106	9499	62116	12319	929	657
			AVR	176424	40444	30468	29380	8974	55215	10099	290	1554
			JUN	179575	51197	27724	27026	9389	52114	11294	211	620
673	IRON STEEL, BARS, RODS, ANGL. ETC.	1000 TONS	MAR	728	152	106	130	34	256	44	4	
			AVR	647	119	103	124	33	222	38	1	
			JUN	666	162	94	118	32	210	43	6	
		TONS	MAR	273450	60620	47884	19581	25161	107058	11088	60	1967
			AVR	236215	49792	44574	15782	27273	86256	8057	88	4345
			JUN	245772	48176	48872	15212	31484	86844	10929	66	4186
674	UNIVERSALS, PLATES AND SHEETS	1000 TONS	MAR	852	162	146	52	60	354	51	8	
			AVR	735	129	127	43	92	290	23	19	
			JUN	764	137	147	38	100	294	30	18	
		TONS	MAR	852	162	146	52	60	354	51	8	
			AVR	735	129	127	43	92	290	23	19	
			JUN	764	137	147	38	100	294	30	18	

1) Excluding the trade of the Netherlands with the Belgo-Luxembourg Economic Union.

1) A l'exclusion du commerce des Pays-Bas avec l'Union Économique Belgo-Luxembourgeoise.

TAB. 8

COMMERCE DE LA CE
par produitsexport
EXTRA (EUR-9)

CST	Products · Produits	1977	EUR-9	Deutschland	France	Italia	Nederland	Belg.-Lux.	United Kingdom	Ireland	Danmark	
655	TISSUS SPECIAUX, ARTIC. ASSIM.	1000 UCE	MAR	58481	27730	8141	6579	4517	6655	10294	103	1018
			AVR	51267	18231	7737	6681	3069	6775	6730	153	991
			MAT	54218	19338	7818	6063	3153	7467	5388	86	905
		TONNES	MAR	16864	5398	2554	1596	1618	2431	2790	5	476
			AVR	15614	4743	2706	1742	1133	2388	2371	33	498
			JUN	15790	4386	2865	1431	1164	2920	2536	13	475
656	ARTICLES EN MAT. TEXTILES, NDA.	1000 UCE	MAR	27233	5107	4934	6967	848	1531	4508	90	2448
			AVR	25050	4543	3648	5551	783	2017	5489	165	2854
			MAT	21858	4144	3127	4837	802	2119	4438	177	2244
		TONNES	MAR	6932	705	965	2179	905	985	873	17	300
			AVR	6041	646	895	1772	488	1077	804	24	334
			JUN	5449	574	784	1566	565	910	734	22	294
657	CUIVRE-PARQU., TAPIS, TAPISSERIE	1000 UCE	MAR	45730	8745	2294	1274	2564	11941	13666	521	4725
			AVR	35363	7389	1622	1593	2732	10623	11131	591	3682
			MAT	42906	7425	1878	1900	2390	12084	12948	813	3518
		TONNES	MAR	36252	8720	6775	11751	282	2047	5403	390	884
			AVR	33316	4359	4901	11747	277	2859	8103	505	565
			JUN	32943	3562	7054	13690	543	1409	5811	221	652
661	CHAUX, CEMENTS, OUVR. P. BATIMENT	1000 UCE	MAR	36252	8720	6775	11751	282	2047	5403	390	884
			AVR	33316	4359	4901	11747	277	2859	8103	505	565
			MAT	32943	3562	7054	13690	543	1409	5811	221	652
		1000 TONNES	MAR	510	118	150	79	7	25	101	13	12
			AVR	523	64	99	95	5	33	215	8	4
			JUN	443	57	175	100	1	20	196	1	9
662	PIECES DE CONSTR. EN CERAM.	1000 UCE	MAR	53383	17974	6251	22226	901	376	4535	261	929
			AVR	48766	15498	6713	19455	612	295	5142	23	706
			MAT	50214	12173	6152	24630	676	359	5300	419	465
		TONNES	MAR	176658	46297	14657	86786	3370	1314	17964	1239	5072
			AVR	156291	41197	12856	74351	2003	803	19923	1592	3566
			JUN	177186	36464	12288	99708	2639	1439	20141	1950	2557
663	ARTICLES EN MAT. MINER., NDA.	1000 UCE	MAR	49699	19224	6818	7092	1869	1712	5470	185	3329
			AVR	45452	17777	6222	7332	1531	1225	8572	184	2609
			MAT	46119	17233	5394	7831	1742	1807	9007	182	2923
		TONNES	MAR	111424	23564	6913	32625	7740	1745	7615	77	3156
			AVR	106219	21177	8411	34952	8571	2354	7346	23	23215
			JUN	113704	21899	6555	42497	8136	3952	7695	17	22933
664	VERRE	1000 UCE	MAR	39457	12766	6948	3533	1845	5444	7303	162	1456
			AVR	37423	11631	6250	2818	1911	6554	7192	149	878
			MAT	37223	13375	6031	3210	1709	4622	7141	66	1069
		TONNES	MAR	49580	15909	4978	4314	2143	5925	5652	55	2999
			AVR	51057	14960	4842	4388	2366	12124	10528	57	1793
			JUN	49754	16638	5330	4596	1896	9092	10346	17	1839
665	VERREPRETE	1000 UCE	MAR	43062	9194	16931	5855	666	1290	7001	1540	585
			AVR	36641	7710	14775	5390	514	1197	5418	1269	368
			MAT	42060	9029	15226	6208	541	1063	8074	1510	309
		TONNES	MAR	47411	6393	17350	8588	1028	2023	11445	102	482
			AVR	40617	4611	15017	7284	338	1596	11274	109	165
			JUN	40227	6110	16209	7733	625	1121	8156	102	171
666	ARTICLES EN CERAMIQUE	1000 UCE	MAR	27739	6867	1711	4388	330	251	12243	178	1770
			AVR	24262	7510	1494	3271	165	146	10209	116	1351
			MAT	23611	6105	1549	4201	253	295	9600	168	1396
		TONNES	MAR	11791	1790	504	3631	127	81	5362	139	158
			AVR	8535	1660	402	2286	45	42	3907	77	112
			JUN	8658	1604	563	2533	97	83	3539	119	119
667	PIERRES GEMMES ET PERLES FINES	1000 UCE	MAR	261951	7176	2609	7	10572	111535	130047	5	2
			AVR	290589	9551	3239	35	9171	81590	167679	16	6
			MAT	330544	6345	3043	18	11949	80441	228256	230537	33
		1000 TONNES	MAR	16741	9266	5094	598	136	1010	1627	10	10
			AVR	22453	7442	9178	238	133	875	2580	7	7
			JUN	18471	7021	6185	653	189	1570	2843	1911	4
671	SPIEGEL, FONTES, FERRO-ALLIAGES	1000 TONNES	MAR	53	38	11	1	1	3	3	3	
			AVR	67	28	34	1	1	2	8	8	
			JUN	40	16	12	48	1	2	2	2	
		1000 UCE	MAR	44415	15529	10882	12795	1682	536	2881	110	
			AVR	45537	10482	13786	7719	9767	2561	1158	64	
			MAT	65600	16293	15300	16519	10117	1194	6053	124	
672	LINGOTS ET FORM. PRIM. EN ACTIER	1000 UCE	MAR	44415	15529	10882	12795	1682	536	2881	110	
			AVR	45537	10482	13786	7719	9767	2561	1158	64	
			MAT	65600	16293	15300	16519	10117	1194	6053	124	
		1000 TONNES	MAR	275	71	57	67	11	3	16	4	
			AVR	241	51	82	40	45	14	4	4	
			JUN	322	84	85	73	44	8	28	29	
673	BARRÉS ET PROFIL. EN FER OU AC.	1000 UCE	MAR	144236	42224	26668	21055	2227	25636	25094	1332	
			AVR	149414	45120	29327	25385	1781	24395	18071	8	1327
			MAT	145499	37236	27791	18737	1311	26109	33180	61	1074
		1000 TONNES	MAR	564	136	107	90	8	116	104	4	
			AVR	597	140	121	142	7	111	72	4	
			JUN	594	116	110	88	5	118	123	6	
674	LARGES PLATS ET TOLES	1000 UCE	MAR	236725	98411	47077	21575	8234	27661	30250	3547	
			AVR	243959	42122	26031	19741	1631	31316	24689	2	3139
			MAT	234511	89455	55330	18947	20257	21177	28216	2	3082
		1000 TONNES	MAR	745	307	141	74	22	90	98	12	
			AVR	767	303	162	65	20	100	75	12	
			JUN	742	290	154	60	61	69	97	12	

export
INTRA (EUR-9)

CST	Products - Produits	1977	EUR-9 1)	Deutschland	France	Italia	Nederland 1)	Belg.-Lux.	United Kingdom	Ireland	Danmark	
675	HNOB AND STRIP	1000 EUA	MAR	57969	20663	12754	1084	2083	15130	2148	107	
			AVR	50498	18329	17052	774	2693	14528	2065	49	8
			JUN	49853	18376	11909	846	2028	14202	2435	56	14
		TONS	MAR	137781	42272	29292	2301	6841	51826	5147	103	
			AVR	122356	37705	29055	1517	10173	40037	3813	40	15
			JUN	123384	38295	29986	1414	7769	41661	5223	34	63
676	RAILS & RAILWAY TRACK MATERIAL	1000 EUA	MAR	7509	3460	1761	28	308	1192	739	21	
			AVR	6516	1606	3041		264	821	784		
			JUN	3961	1762	1115	2	295	521	264	1	1
		TONS	MAR	32965	12173	9157	39	3029	3603	5415	550	
			AVR	28788	7146	11669		2371	3845	4828		
			JUN	18120	6770	5845	5	2771	1550	1175	5	26
677	IRON & STEEL WIRE, EXCL. WIRE ROD	1000 EUA	MAR	30535	8182	4687	918	1888	13412	1409		
			AVR	27492	7281	4012	1016	1648	12320	1162	15	33
			JUN	26880	7844	3926	967	1807	11212	1083	3	48
		TONS	MAR	55887	15688	7831	2026	3865	24335	2051	24	91
			AVR	50337	14276	6543	2065	3735	22044	1572	24	78
			JUN	48775	14685	6572	1945	3504	29257	1636	22	102
678	TUBES, PIPES, FITTINGS, IRON & STEEL	1000 EUA	MAR	130062	62052	16040	16065	10767	6751	8522	269	596
			AVR	101609	46271	14597	16040	4234	8601	6295	213	365
			JUN	93754	35292	15302	17152	5753	6841	5753	1724	327
		TONS	MAR	247386	124237	29852	23618	20820	22399	14582	338	541
			AVR	196855	85694	29152	30470	19516	20876	10452	226	468
			JUN	166197	54678	28471	34011	18993	15353	13803	413	435
679	IRON & STEEL CASTINGS, FORGINGS, ROUGH	1000 EUA	MAR	15899	6235	4918	491	785	1458	1435		
			AVR	14581	5264	4731	509	485	1773	1401	8	410
			JUN	14540	4682	4674	781	751	1159	2005	1	401
		TONS	MAR	19099	6611	6662	654	841	1980	1615	19	736
			AVR	17397	5628	6470	827	498	2178	1225	19	553
			JUN	16872	4994	6271	1065	845	1401	958	1	622
681	SILVER & PLATINUM GROUP METALS	1000 EUA	MAR	34341	6613	3893	795	830	6780	15269	116	45
			AVR	28046	4994	2964	1593	846	6813	13482	15	70
			JUN	36234	5004	1856	158	262	11854	14926	123	11
		TONS	MAR	142725	34287	12969	5740	6938	70252	10970	358	711
			AVR	121694	30580	13459	5337	5330	57507	8733	317	431
			JUN	126824	33931	13700	4573	5468	60268	7975	365	544
687	COPPER	1000 EUA	MAR	91020	19092	7964	3480	2468	50054	6240	157	525
			AVR	76124	17434	8213	3194	2440	39365	5043	174	261
			JUN	79230	19056	8482	2480	2726	41775	4242	161	304
		TONS	MAR	21983	8602	8602	8602	2876	2876	5333	160	344
			AVR	23738	6009	3435	374	1458	884	11372	206	
			JUN	16292	5968	2388	641	231	456	11953	233	6
683	NICKEL	1000 EUA	MAR	4897	1095	758	71	327	282	2336	29	
			AVR	4388	1035	529	157	48	186	2415	18	2
			JUN	3521	1020	467	88	105	56	1725	16	
		TONS	MAR	175635	49168	27690	9154	43402	24317	20158	351	1395
			AVR	157876	41893	29254	9829	39315	21348	14831	419	987
			JUN	154015	46436	27496	9155	36745	19992	16210	406	1175
684	ALUMINIUM	1000 EUA	MAR	136900	35984	20987	5602	38797	16822	17611	262	835
			AVR	122540	30010	21989	6117	34973	15089	13551	291	520
			JUN	117506	35317	20073	5908	32030	13552	10951	339	694
		TONS	MAR	17303	6721	1977	29	892	3425	3682	347	230
			AVR	15669	4945	1865	31	794	3604	439	217	57
			JUN	15137	4857	1370	88	835	3058	4694	246	45
685	LEAD	1000 EUA	MAR	24776	8612	3054	59	857	5561	5852	461	321
			AVR	22924	6392	3032	62	881	5791	6388	309	70
			JUN	22778	6817	2004	148	1054	5155	7203	347	49
		TONS	MAR	25536	5066	3272	37	5768	10567	317	29	80
			AVR	20792	4709	2751	63	4808	7764	668	13	16
			JUN	20389	4523	2740	87	4965	6735	1324	15	19
686	ZINC	1000 EUA	MAR	36496	7281	4350	53	8363	15822	460	54	114
			AVR	29607	6731	3640	58	6970	11220	941	25	23
			JUN	29104	6201	3646	122	7281	9826	2003	25	23
		TONS	MAR	8583	3730	189	63	1800	1642	1099	1	59
			AVR	7157	3003	169	19	1234	922	593	7	251
			JUN	6995	3003	169	110	581	922	1720	181	181
687	TIN	1000 EUA	MAR	1104	450	22	11	270	182	161	2	7
			AVR	943	460	6	4	179	162	89	1	41
			JUN	872	342	25	1	141	110	223	30	30
		TONS	MAR	1039	5			1021	1	17		
			AVR	2221	3			2209		13		
			JUN	4839	7			4823		1		
688	URANIUM, THORIUM, AND ALLYS	1000 EUA	MAR	14503	3385	2058	1628	2988	2208	2213		23
			AVR	11634	2764	2365	930	2007	1752	1826		
			JUN	9324	1440	1851	847	1267	1387	2131		
		TONS	MAR	2504	377	471	776	575	109	289		4
			AVR	2992	287	586	374	557	133	316		1
			JUN	1719	117	474	376	354	88	310		3
689	MISCEL. NON-FERROUS BASE METALS	1000 EUA	MAR	14503	3385	2058	1628	2988	2208	2213		23
			AVR	11634	2764	2365	930	2007	1752	1826		
			JUN	9324	1440	1851	847	1267	1387	2131		
		TONS	MAR	2504	377	471	776	575	109	289		4
			AVR	2992	287	586	374	557	133	316		1
			JUN	1719	117	474	376	354	88	310		3

1) Excluding the trade of the Netherlands with the Belgo-Luxembourg Economic Union.

1) A l'exclusion du commerce des Pays-Bas avec l'Union Economique Belgo-Luxembourgeoise

TAB. 8

COMMERCE DE LA CE
par produitsexport
EXTRA (EUR-9)

CST	Products - Produits	1977	EUR-9	Deutschland	France	Italia	Nederland	Belg.-Lux.	United Kingdom	Ireland	Danmark	
675	EFFIILLARDS	1000 UCE	MAR	49547	29351	7509	2875	314	4357	4416	20	675
			AVR	47246	26838	8905	1716	617	4256	4456	20	438
			MAT	44557	25636	8524	1944	341	3758	4066	32	256
		TONNES	MAR	110248	60664	15864	7499	737	15122	8339	11	2012
			AVR	98050	53271	16986	3428	2111	13686	7294	8	1266
			JUN	97828	56230	16477	4481	898	12754	6149	18	822
676	RAILS ET AUTR.ELEM.VOIES FERR.	1000 UCE	MAR	13351	2562	4181	1142	25	513	4923		1
			AVR	15363	2244	7501	114	41	1757	3661		5
			JUN	8642	1310	4850	692	87	759	935		1
		TONNES	MAR	39383	5436	12771	3952	55	1566	15583		
			AVR	43768	519	27700	251	114	4797	10694		17
			JUN	22333	3013	13818	1887	262	2129	1225		6
677	FILS DE FER OU ACIER, SE MACH.	1000 UCE	MAR	30346	8167	4829	1931	643	8781	5753	19	223
			AVR	28170	7722	4485	1539	531	9017	4689		187
			MAT	28927	8292	4856	1930	433	8087	5165		164
		TONNES	MAR	49894	11109	8875	3960	975	14576	9852		521
			AVR	49277	10725	7874	3257	769	15449	10793		410
			JUN	48212	11820	8319	4613	453	13811	8838		349
678	TUB, TUYAUX, RACC., FONTE, FER, AC.	1000 UCE	MAR	229770	104439	48614	41956	5897	2636	24164	98	1963
			AVR	196220	82988	34351	45054	5228	3017	2315		1339
			MAT	240929	103591	48560	54583	7148	3871	21230		140
		TONNES	MAR	380921	169169	74041	60229	9391	4112	31315		134
			AVR	353902	137351	62313	103555	10034	4872	33681		178
			JUN	464804	204973	87538	114087	12334	8555	34341		203
679	OUVR.BPUS.FONT.AC.MOULF.FERGE	1000 UCE	MAR	14895	4557	1826	307	42	1395	5781		987
			AVR	15752	3726	2976	1051	43	2735	4274		947
			MAT	15927	3440	2638	1022	52	1224	6888		663
		TONNES	MAR	18913	5339	2627	519	39	1522	7880		987
			AVR	18903	4101	3120	1999	35	2576	5239		930
			JUN	18968	3689	3216	1996	50	1130	8154		712
681	ARGENT, PLATINE, MET. MINE PLAT.	1000 UCE	MAR	29460	7101	10767	163	245	87	11069		28
			AVR	31383	6196	11310	3065	40	332	12419		78
			MAT	28990	5975	5985	824	260	1021	14844		81
		TONNES	MAR	71090	26255	5507	5021	3239	11137	19379		129
			AVR	68380	26291	5944	3524	3027	13143	15883		159
			JUN	71964	22532	6773	4755	2701	16875	17873		114
682	CUIVRE	1000 UCE	MAR	39514	12721	2785	2622	1619	8031	11437	41	257
			AVR	38288	12976	3077	2085	1567	5185	9077		47
			MAT	41153	11152	3578	2707	1329	12307	9829		32
		TONNES	MAR	16650	5279	3056	144	1461	152	6515		42
			AVR	14744	7171	2649	391	74	85	4302		88
			JUN	13520	5586	1959	296	78	85	4766		63
683	NICKEL	1000 UCE	MAR	5791	863	706	69	572	36	3543	3	1
			AVR	3017	1306	606	229	26	27	817	5	
			MAT	2618	913	407	67	304	32	890	4	1
		TONNES	MAR	68844	24203	14861	7624	3505	7031	8801		22
			AVR	67669	21671	17190	7401	4377	7833	7833		5
			JUN	69711	21044	17388	6533	5960	7854	9165		15
684	ALUMINIUM	1000 UCE	MAR	43852	14730	10703	3311	1552	4925	6777	2	1451
			AVR	42501	12616	11528	3634	2956	5348	5564		855
			MAT	47326	13366	12378	3604	4628	5552	6652		2
		TONNES	MAR	8487	2614	635	40	123	1154	2666		1
			AVR	8132	216	216	53	174	1203	2668		1
			JUN	9779	3616	416	134	215	1946	2453		997
685	PLOMB	1000 UCE	MAR	12067	2354	1119	58	151	2388	4084	1	1912
			AVR	8002	1333	258	48	83	2074	3617		590
			MAT	12976	4782	515	142	118	3003	2983		1434
		TONNES	MAR	9121	3452	849	2241	745	1366	459		69
			AVR	15849	6188	2230	74	1269	5382	668		38
			JUN	11895	2152	1728	1731	1102	3594	1572		16
686	ZINC	1000 UCE	MAR	12650	4508	1163	3382	1098	1850	545		104
			AVR	23447	9110	3302	1900	8348	517	597		22
			MAT	17544	2822	1715	2705	1653	3551	2836		22
		TONNES	MAR	3691	571	101	61	123	602	1318		915
			AVR	5247	581	101	32	174	651	1594		214
			JUN	4729	879	73	39	169	268	3132		229
687	ETAIN	1000 UCE	MAR	504	73	18	13	16	63	164		157
			AVR	405	66	5	2	14	75	204		40
			MAT	610	103	10	18	20	23	401		35
		TONNES	MAR	3178	11	2		3176				
			AVR	3363	7			3352				
			JUN	3511	11	7		3484		10		
688	URANIUM, THORIUM ET ALLIAGES	1000 UCE	MAR	11351	3649	1937	407	557	827	3818	8	148
			AVR	9493	2952	2505	178	798	517	5100		34
			MAT	10256	2475	2928	178	821	520	5018		311
		TONNES	MAR	1483	319	257	201	45	50	576		27
			AVR	919	215	214	26	16	32	398		18
			JUN	1156	203	371	48	46	37	431		13
689	AUTRES METAUX COMM.NON FERREUX	1000 UCE	MAR	49547	29351	7509	2875	314	4357	4416	20	675
			AVR	47246	26838	8905	1716	617	4256	4456	20	438
			MAT	44557	25636	8524	1944	341	3758	4066	32	256
		TONNES	MAR	110248	60664	15864	7499	737	15122	8339	11	2012
			AVR	98050	53271	16986	3428	2111	13686	7294	8	1266
			JUN	97828	56230	16477	4481	898	12754	6149	18	822

export
INTRA (EUR-9)

CST	Products - Produits	1977	EUR-9 1)	Deutschland	France	Italia	Nederland 1)	Belg.-Lux.	United Kingdom	Ireland	Danmark	
691	METAL STRUCTURES AND PARTS	1000 EUA	MAR	59735	16787	9419	4935	10558	7121	8484	910	1081
			AVR	53933	14580	9913	4237	12426	5923	5075	687	992
			MAI	63350	15782	19112	4476	9345	6087	6744	598	1206
			JUN		16421	7873		8255		6733	618	1100
			TONS	55979	16620	10210	4647	9842	6516	6304	598	744
			AVR	49994	13853	7950	4478	13017	5831	3914	299	653
697	METAL RESERVOIRS, CASKS ETC.	1000 EUA	MAR	38796	10910	5227	1533	4552	5772	5846	172	804
			AVR	36963	10611	5549	2264	3356	8508	7541	346	637
			MAI	36249	9200	5785	1576	4328	6830	7541	346	976
			JUN		15512	6280		4946		7101	248	743
			TONS	31073	6853	3549	1543	3438	5825	5271	162	428
			AVR	29121	6173	3799	2166	2928	8852	4746	150	311
697	WIRE, CABLES, GRILL, NETTING ETC.	1000 EUA	MAR	27504	7429	5154	1359	2340	8145	2116	879	82
			AVR	23799	6330	4139	1598	2513	6525	1737	889	64
			MAI	23737	6840	4091	2216	2257	5987	1472	788	46
			JUN		7325	4053		2776		1612	621	48
			TONS	36237	9543	5485	2873	4458	11004	2022	679	134
			AVR	31344	8815	4403	3176	4171	8553	1524	591	112
694	NAILS, BOLTS, NUTS, SCREWS ETC.	1000 EUA	MAR	39221	16219	4471	8311	3520	3482	2386	388	445
			AVR	34440	13892	3928	7397	3911	2886	1519	297	310
			MAI	34037	14827	3266	7189	3378	2635	2028	437	343
			JUN		14108	4212		3541		2299	369	351
			TONS	27403	7885	2962	7186	3043	3993	1500	270	564
			AVR	23898	6625	2849	6372	3179	3068	1168	304	332
695	TOOLS OF BASE METAL	1000 EUA	MAR	60951	30265	7223	4278	5798	4643	7624	292	828
			AVR	51180	26825	6042	3418	4235	3459	6242	324	635
			MAI	53246	27742	6117	4066	4650	3149	6949	397	626
			JUN		28515	7012		4853		6392	328	614
			TONS	15071	7235	1559	1562	1545	253	2743	154	20
			AVR	13659	7459	1397	1666	1054	308	1733	62	40
696	CUTLERY, SPOONS AND FORKS	1000 EUA	MAR	12654	6375	1539	1474	1538	137	2014	16	21
			AVR		5601	1539		1534		1130	125	28
			MAI									
			JUN									
			TONS	27403	7885	2962	7186	3043	3993	1500	270	564
			AVR	23898	6625	2849	6372	3179	3068	1168	304	332
697	METAL ARTICLES, F. DOMEST. PURPS.	1000 EUA	MAR	37336	9621	6313	10764	4374	3001	2237	445	649
			AVR	32682	7977	5615	10279	3685	2693	1731	375	467
			MAI	32111	8125	4719	10940	3075	2228	2216	360	448
			JUN		7292	5942		3219		1810	345	471
			TONS	120961	47183	16580	18750	11366	12393	10280	2037	1472
			AVR	120961	47183	16580	18750	11366	12393	10280	2037	1472
711	BOILERS & ENGINES, EXCL. ELECTR.	1000 EUA	MAR	227317	84714	32995	23621	8665	14308	56343	660	6011
			AVR	185237	72087	35304	17358	7632	11564	37288	570	3500
			MAI	203287	88193	35965	21046	7045	7464	4020	632	2740
			JUN		99756	48691		7797		39078	490	4486
			TONS	151333	52614	28858	11032	10429	17243	22968	895	7294
			AVR	122424	40738	20853	15757	8027	11350	20118	765	4856
714	OFFICE MACHINES	1000 EUA	MAR	250313	91741	48112	22089	20523	10444	43862	11376	2166
			AVR	212837	70633	40388	23751	18103	5429	4355	9910	1108
			MAI	219012	78132	38454	17598	16277	6458	46500	13994	1159
			JUN		83322	47123		18150		44333	14579	1074
			TONS	79793	45584	8393	10104	3415	4718	6721	159	699
			AVR	70533	38355	7913	9430	2751	4316	7231	130	407
717	TEXT. & LEATH. MACH., SEWING MACH.	1000 EUA	MAR	83027	44081	6848	9767	4785	5365	10939	197	1045
			AVR	69621	35316	7566	8990	3755	4888	8837	136	533
			MAI	69622	35305	5990	9943	2916	5551	8837	87	1044
			JUN		37532	7433		4068		8815	261	1293
			TONS	216543	85910	31332	12659	12978	25585	42605	2063	3411
			AVR	184379	64164	23071	12017	13401	15633	41177	2039	3037
719	MACH. F. OTHER SPECIAL INDUSTR.	1000 EUA	MAR	177012	65963	23370	15941	13862	19991	33292	2136	2457
			AVR		64646	31757		15071		38065	1303	2109
			MAI									
			JUN									
			TONS	770715	339191	101192	57075	60627	52584	50119	4505	26422
			AVR	674724	290748	90139	91714	63051	43065	69863	4461	21679
722	ELECTR. MACH. & APP. FOR CIRCUITS	1000 EUA	MAR	199371	86821	33283	14777	22194	19548	17316	2395	3037
			AVR	165263	71133	30971	12194	18474	14495	13802	2642	2452
			MAI	177621	90192	28967	13093	17786	15148	17280	2888	2267
			JUN		79148	32989		20118		14589	2812	2852
			TONS	44545	15676	4583	4830	5440	6578	6700	685	53
			AVR	37496	13475	4947	4222	5191	5139	3415	570	37
723	ELECTR. WIRE, CABLE, INSULAT. ETC.	1000 EUA	MAR	37297	13797	4428	4551	4708	4172	4988	41	62
			AVR		13880	5138		3160		4140	469	47
			MAI									
			JUN									
			TONS	247344	88799	15250	21104	42714	47352	24739	2141	5243
			AVR	193578	92922	12858	19211	43209	36081	15315	2930	4222
724	APP. F. TELEGR., TELEPH., TELEVIS.	1000 EUA	MAR	207808	76875	10643	19270	40739	34974	18203	2686	4418
			AVR		75833	13380		29664		14891	2121	5883
			MAI									
			JUN									
			TONS	148513	52614	18658	46093	8504	4431	10842	2670	4701
			AVR	132073	44808	19371	40197	8611	3521	8751	2451	4363
725	DOMESTIC ELECTRICAL EQUIPMENT	1000 EUA	MAR	135771	45857	19492	44606	8750	3273	8010	2566	3217
			AVR		43959	18235		7818		8377	2499	5385
			MAI									
			JUN									
			TONS	28507	10415	3655	2028	5928	4065	1823	21	572
			AVR	25233	9027	3149	1795	6372	4081	1041	313	462
726	ELECTRO-MEDIC. & RADIOLOG. APP.	1000 EUA	MAR	22207	7750	4082	5362	5031	3117	1108	588	567
			AVR		10867							
			MAI									
			JUN									
			TONS	378319	123158	67986	33131	66352	35147	46029	1920	4596
			AVR	329544	106871	58281	30078	62785	27512	38157	1927	3933
729	ELECTR. MACHINERY & APP., NES.	1000 EUA	MAR	328480	102034	56835	27927	61287	27489	47177	2132	3599
			AVR		111941	61472		57424		43866	1691	5263
			MAI									
			JUN									
			TONS	16190	9299	3109	636	1307	653	459	479	208
			AVR	13892	8283	2359	709	929	625	562	361	64
731	RAILWAY VEHICLES	1000 EUA	MAR	14144	7990	2519	518	1157	406	806	719	29
			AVR		8195	2689		241		1032	566	38
			MAI									
			JUN									
			TONS									
			AVR									

1) Excluding the trade of the Netherlands with the Belgo-Luxembourg Economic Union.

1) A l'exclusion du commerce des Pays-Bas avec l'Union Économique Belgo-Luxembourgeoise.

TAB. 8

COMMERCE DE LA CE
par produitsexport
EXTRA (EUR-9)

CST	Products - Produits	1977	EUR-9	Deutschland	France	Italia	Nederland	Belg.-Lux.	United Kingdom	Ireland	Danmark	
691	CONSTRUCT. METALL. ET PARTIES	1000 UCF	202909	46821	64841	40822	7770	12043	28165	228	2619	
		AVR	142923	32346	27338	41910	3028	7601	55894	138	3565	
		MAI	212085	43578	83191	39154	5412	8404	59879	392	2075	
		JUN		31811	38105		4267		25999	197	2725	
		TCNNES	160561	45171	29302	42406	3422	5757	28485	110	1848	
		AVR	117869	3297	20595	36083	3157	6267	25699	68	2704	
692	RESERVOIRS, FUTS ETC., EN METAL	1000 UCF	35858	10957	7115	7009	956	1508	6407	47	1859	
		AVR	27985	5952	6230	4748	1090	2121	6404	78	1362	
		MAI	42264	7695	9551	10817	548	3478	8441	420	1710	
		JUN		7554	7949		923		7447	26	2052	
		TCNNES	19952	4428	3977	3989	508	1324	4570	45	1101	
		AVR	18857	2543	3424	4716	781	1913	4443	17	1020	
693	CABLES, PONCES, TREILLIS MET. ETC	1000 UCF	34910	9370	6223	4596	1841	5455	6354	831	240	
		AVR	39203	8937	7032	5923	1274	5318	5069	1357	293	
		MAI	32690	8795	5890	4959	1152	4326	6501	804	263	
		JUN		8246	5654		1440		6127	759	387	
		TCNNES	35877	9881	4553	6159	1801	5227	7020	385	251	
		AVR	42825	8515	4881	11007	1101	5435	10503	950	434	
694	CLOUTERIE ET BOULONNERIE	1000 UCF	20134	12358	4629	3879	1612	576	4323	482	875	
		AVR	25719	11270	3640	3961	1048	736	4011	358	695	
		MAI	26869	11685	3499	3706	1172	1086	5088	420	813	
		JUN		11938	5428		1064		4081	326	861	
		TCNNES	18769	5573	2894	3497	1536	1256	2874	348	750	
		AVR	16932	5979	1887	3896	1702	989	2969	254	496	
695	OUTILLAGE EN METAUX COMMUNS	1000 UCF	81809	36359	12912	8428	2505	3310	16654	114	1523	
		AVR	65589	34499	9065	5449	2173	2406	14804	97	1096	
		MAI	76762	36182	10471	7608	2237	2518	16206	159	1381	
		JUN		33715	11474		2721		15002	66	1124	
		TCNNES	16685	7693	2390	1634	655	21	4057	61	170	
		AVR	16966	7070	1960	1484	1246	29	4985	66	126	
696	OUTILLERIE ET COUVERTS	1000 UCF	17961	7223	1798	1845	1333	44	5510	68	140	
		AVR		6855	2343		560		4981	86	175	
		MAI										
		JUN										
		TCNNES	34117	8257	8498	10706	772	344	3911	156	1513	
		AVR	31554	6586	6472	12108	825	175	3980	236	1168	
697	ARTICLES METAL. P. USAGE DOMEST.	1000 UCF	35392	6519	7267	15293	351	358	3581	153	1351	
		AVR		7150	8464		674					
		MAI										
		JUN										
		TCNNES	131900	48613	19388	24538	5388	4316	25110	445	4092	
		AVR	117415	40750	17137	12580	4706	5277	23022	689	3254	
698	AUT. AUT. MANUF. EN MET. COMM. NDA.	1000 UCF	129739	44516	20903	26658	4355	5466	24043	425	3361	
		AVR		43410	23281		4289			764	4133	
		MAI										
		JUN										
		TCNNES	369479	115418	62758	27375	18803	3683	136625	210	6807	
		AVR	369764	140855	49783	22189	16726	4791	127972	275	7173	
711	CHAUDIERES ET MOT. NON ELECTR.	1000 UCF	365499	139858	56953	27139	13159	3506	119532	181	7171	
		AVR		148960	70869		20107			228	9800	
		MAI										
		JUN										
		TCNNES	219833	76251	19919	25731	9370	22130	55491	4	11137	
		AVR	189903	65550	14298	36785	5254	9181	50751	7	8077	
712	TRACTEURS, MACH. ET APP. AGRICCL.	1000 UCF	202989	53102	19036	33775	6777	12020	75999	4	7658	
		AVR										
		MAI										
		JUN										
		TCNNES	155685	51833	31274	22710	7459	3861	32231	4116	2201	
		AVR	140657	41058	21102	16313	7697	2952	30701	1777	2340	
714	MACHINES DE BUREAU	1000 UCF	143671	12051	26493	18048	7666	3000	36777	311	1945	
		AVR		52528	27223		7631		35620	4360	3076	
		MAI										
		JUN										
		TCNNES	224275	138861	23890	25160	1684	3843	25896	82	2059	
		AVR	123372	101485	11195	18405	3128	2906	23490	17	1746	
715	MACHINES P. TRAVAIL DES METAUX	1000 UCF	185243	117171	12715	25263	1370	3224	23660	99	1741	
		AVR		108239	19089		4184		23844	18	2855	
		MAI										
		JUN										
		TCNNES	206685	107806	16106	35258	3767	5411	32257	381	1699	
		AVR	176730	86544	13898	35627	3377	13359	22512	341	1072	
717	MACH. P. TEXT. CUIR, MACH. A COUDRE	1000 UCF	175841	85333	13270	34417	5682	9413	25836	362	1528	
		AVR		85377	12712		5927		24121	381	1463	
		MAI										
		JUN										
		TCNNES	412511	189017	62244	39082	20937	17505	71899	660	10767	
		AVR	379713	177976	51830	37933	10535	17879	70622	1888	11050	
718	MACH. P. AUTRES INDUST. SPECIAL.	1000 UCF	388511	156787	66206	44810	12893	22635	77853	476	7461	
		AVR		166258	77620		16513		80760	525	8614	
		MAI										
		JUN										
		TCNNES	1272045	562252	269899	180123	45662	26585	198856	2166	42442	
		AVR	1158129	530057	192069	169964	37278	26038	161590	2025	38588	
719	MACHINES ET APPAREILS, NDA.	1000 UCF	1268276	564583	191195	209822	43521	26341	196911	2432	33071	
		AVR		553025	238928		44368		186369	2356	40716	
		MAI										
		JUN										
		TCNNES	341690	129878	73770	34772	10607	11062	72856	1085	7660	
		AVR	288942	121436	65748	23006	9023	9559	52752	655	6763	
722	MACH. ELECT. ET APP. P. COUPURE	1000 UCF	300496	124419	62093	21235	8061	7528	58957	988	7215	
		AVR		140058	75272		6652		62561	837	7229	
		MAI										
		JUN										
		TCNNES	76750	27731	14972	8827	3517	1628	19363	279	433	
		AVR	80214	22681	16946	12747	3045	2124	20955	674	1042	
723	FILS, CABLES, ISOLAT. ETC. P. FLEC.	1000 UCF	75135	22452	1340	10935	3042	1858	21838	899	371	
		AVR		22369	18939		4354			953	537	
		MAI										
		JUN										
		TCNNES	286470	94717	41031	27742	49946	16807	47563	760	7903	
		AVR	292003	92274	49421	23802	34837	19523	66339	925	4933	
724	APP. P. TELEGR. TELEPHON. TELEVIS.	1000 UCF	275905	78230	43352	24492	41681	22357	58615	735	5513	
		AVR		91907	49956		25166		45426	569	6990	
		MAI										
		JUN										
		TCNNES	95948	33290	10912	23940	9279	1034	11599	277	5617	
		AVR	92191	30170	9814	25468	8972	1386	11676	192	4513	
725	APPAREILS ELECTRONOMESTIQUES	1000 UCF	96451	29900	8300	30357	9975	692	11731	131	5365	
		AVR		31474	11487		7970		12814	37	6290	
		MAI										
		JUN										
		TCNNES	53938	21356	5629	1946	4261	818	15015	5	908	
		AVR	48146	19899	4068	1789	5691	838	14963	221	677	
726	APP. ELECT. MEDICALE ET RADIOLOG.	1000 UCF	41754	15435	4424	1164	6041	1214	12606	27	843	
		AVR		15050	9362		6963		13967	293	1439	
		MAI										
		JUN										
		TCNNES	371032	161062	60493	33535	30171	4322	68921	1431	11097	
		AVR	334290	160173	50239	24117	27868	6541	56014	1304	8034	
729	MACH. ET APP. ELECTRIQUES, NDA.	1000 UCF	364096	166381	47632	30072						

TAB. 8
export
INTRA (EUR-9)

CST	Products - Produits	1977	1977									
			EUR-9 1)	Deutschland	France	Italia	Nederland 1)	Belg.-Lux.	United Kingdom	Ireland	Danmark	
732	ROAD MOTOR VEHICLES	1000 EUA	MAR 1661536	590087	374529	162678	60760	327171	142153	1879	2429	
		AVR	1430502	464643	376574	145880	48613	275605	117895	1406	1926	
		MAR	1458493	492973	343159	144112	50824	270009	153947	1472	1997	
		JUN	530982	361356		56242		135824	2375	2393		
		TONS	MAR 572383	180800	126427	40545	20562	112273	65290	773	1315	
		AVR	489241	142346	127748	53708	16395	92523	56859	560	1102	
		MAR	495137	145921	115440	53305	17558	89260	71864	599	1189	
		JUN	161616	118985			22522	63531	1115	1418		
733	ROAD VEHICLES, EXCL. MOTOR VEHCS.	1000 EUA	MAR 82221	29248	10473	8212	8587	10351	14650	376	1283	
		AVR	81595	27758	12915	8418	9159	8261	13571	620	893	
		MAR	81073	28417	10574	6819	8112	8256	17354	553	1008	
		JUN	27996	11680		7632		14959	512	1133		
734	AIRCRAFT	1000 EUA	MAR 149287	93983	14565	3720	3910	4982	26089	203	1835	
		AVR	95809	35137	47659	12964	5308	4266	19239	302	1935	
		MAR	122621	81279	9512	1271	3343	2612	24400	130	174	
		JUN	15606	14197		5465		16630	224	223		
735	SHIPS AND BOATS	1000 EUA	MAR 73859	23686	4279	2840	5951	1555	9223	378	25906	
		AVR	120253	55208	4332	3798	15833	1380	8565	257	30840	
		MAR	48695	8249	5096	4437	15493	985	12330	516	1589	
		JUN	62819	6361		7606		9943	538	5203		
812	SANITARY, HEATING, LIGHTING APP.	1000 EUA	MAR 68306	20801	7996	13505	6533	12212	4386	1395	1474	
		AVR	57798	17023	7823	12055	5977	9852	2682	1036	1350	
		MAR	59412	18006	6856	12795	6237	5487	3357	1255	1419	
		JUN	18451	8244		6777		3534	1176	1849		
821	FURNIT., MATTR., BEDDG., ART. & SIM.	1000 EUA	MAR 213981	75513	17074	42648	17235	41824	11802	985	6891	
		AVR	181463	61878	14158	39812	17084	32885	9596	797	5249	
		MAR	185658	64972	14721	44639	15249	35808	10243	971	5195	
		JUN	64759	15870		14821		10048	893	5596		
831	TRAVEL GOODS, HANDBAGS & SIM.	1000 EUA	MAR 28313	4397	3136	16861	1419	1161	984	68	267	
		AVR	21988	3516	2354	12964	1607	982	754	99	112	
		MAR	20396	3690	2263	11169	1446	756	793	112	147	
		JUN	3350	2700		1110		896	67	199		
841	CLOTHING	1000 EUA	MAR 514375	112859	90371	151698	46154	65440	36112	9074	2367	
		AVR	377945	14283	62742	119395	35826	47820	28960	7425	1495	
		MAR	296461	53482	41525	94815	27289	41432	29220	7185	1213	
		JUN	38136	58043		29215		23792	8096	1115		
842	FUR CLOTHING, EXCL. HEADGEAR	1000 EUA	MAR 3713	920	1372	711	154	171	276	30	79	
		AVR	4449	1518	896	899	647	188	146	26	129	
		MAR	8305	2634	1534	829	1326	267	1609	16	120	
		JUN	1557	2712		996		603	63	345		
851	FOOTWEAR	1000 EUA	MAR 165762	12279	16633	121718	4674	2718	5975	1060	795	
		AVR	117949	8084	12447	85288	4298	1652	4680	998	502	
		MAR	92006	4753	11698	65075	3514	1430	3571	1048	517	
		JUN	5568	19044		4424		3164	843	581		
861	SCIENT., OPT., MEASG., CONTR. APP.	1000 EUA	MAR 208950	81380	21669	15459	33757	12251	33980	5646	4762	
		AVR	176951	63631	21043	12997	32789	10512	32559	5979	3441	
		MAR	179906	69005	17019	12264	29526	8765	32604	6039	3784	
		JUN	75141	21362		29067		24187	5531	4197		
862	PHOTOGR. & CINEMATGR. SUPPLIES	1000 EUA	MAR 67787	17372	10528	4176	9247	17185	5019	184	72	
		AVR	64760	19727	11844	3320	7748	15467	6589	30	35	
		MAR	74499	20492	14604	6710	7551	16156	8812	57	75	
		JUN	15749	18516		10139		9905	71	133		
863	DEVELOPED CINEMATOGRAPHIC FILM	1000 EUA	MAR 2917	376	426	454	65	175	950	19	452	
		AVR	2376	290	259	448	72	183	749	14	361	
		MAR	2387	296	335	241	71	83	941	24	418	
		JUN	227	402		71		793	27	395		
864	WATCHES AND CLOCKS	1000 EUA	MAR 27683	14256	7634	2540	936	470	1574	177	96	
		AVR	23474	12077	6088	2219	1051	273	1179	269	78	
		MAR	25096	12344	8031	2849	863	465	1433	176	98	
		JUN	11799	8063		891		1448	248	82		
891	MUSICAL INST., GRAMOPH., RECORDS	1000 EUA	MAR 76724	22882	8075	8934	13891	10769	10736	394	1043	
		AVR	61059	17912	6475	8512	6893	7098	10200	225	744	
		MAR	65430	18817	6451	8175	5416	10585	11102	225	659	
		JUN	17650	6913		6542		10762	361	528		
892	PRINTED MATTER	1000 EUA	MAR 96110	23713	12476	14535	13669	17032	11094	1553	2034	
		AVR	83576	19348	10744	13028	14693	14251	9362	1725	1385	
		MAR	91773	21911	11958	20798	11359	13190	9220	1893	1444	
		JUN	20275	13208		14592		5188	2460	1494		
993	APT. OF ARTIF. PLASTIC MAT. NES.	1000 EUA	MAR 130468	44123	18002	18950	16122	15155	8062	1771	4283	
		AVR	114684	37775	15037	17595	16326	15855	6359	1711	3426	
		MAR	115818	39527	15409	18572	13589	14654	7151	1725	4151	
		JUN	40444	17998		15071		7329	1878	3993		
894	PERAMBULAT., SPORTG. GOODS, TOYS	1000 EUA	MAR 62481	17914	7882	12349	4819	5886	11128	2407	496	
		AVR	54551	14891	6078	14171	3846	3813	745	1567	443	
		MAR	60956	15647	6730	16470	3940	3800	12004	1855	510	
		JUN	16856	9894		3921		8724	1347	536		
895	OFFICE & STATIONERY SUPPS. NES.	1000 EUA	MAR 17508	7243	3443	3156	1048	408	1865	153	192	
		AVR	16270	6321	3349	2907	834	430	2102	180	147	
		MAR	15833	6922	3003	2492	761	400	1876	204	175	
		JUN	7391	3954		777		1931	266	170		
896	WORKS OF ART AND ANTIQUES	1000 EUA	MAR 15436	2269	2291	396	698	755	8563	167	293	
		AVR	16684	1454	2594	372	2743	373	8917	131	180	
		MAR	36267	5134	1183	362	3465	1187	24484	228	224	
		JUN	4248	2283		854		11992	216	591		
897	JEWELLERY, GOLD/SILV. SMIS, WARES	1000 EUA	MAR 31281	10305	3072	14652	267	1720	909	19	337	
		AVR	26146	9374	3141	11176	567	912	710	31	235	
		MAR	27691	8165	2727	13670	336	956	1380	201	516	
		JUN	8432	4082		296		932	341	253		
899	MANUFACTURED ARTICLES, NES.	1000 EUA	MAR 45832	13560	7502	5956	8986	3437	3641	811	1919	
		AVR	39160	11574	6876	5475	6933	2864	2998	656	1434	
		MAR	40095	12083	6457	5122	7155	3056	3693	647	1882	
		JUN	11236	6960		7044		3303	676	2186		
911	GOODS SENT BY POST NES.	1000 EUA	MAR 14164		103		1821	40	11852	348		
		AVR	14513		92		1698	46	12503	174		
		MAR	12882		28		1578	67	10931	278		
		JUN			149		1782		10410	274		
931	RETURNED GOODS, SPEC. TRANSACT.	1000 EUA	MAR 14991				316		7385	6948	342	
		AVR	11535				23		4410	6833	269	
		MAR	11769				36		4314	7184	236	
		JUN				6		5194	6384	265		
941	ZOO ANIM., DOGS, CATS, & THE LIKE	1000 EUA	MAR 871	50	32	11	301	113	212	121	31	
		AVR	811	192	27	23	231	75	194	172	43	
		MAR	846	51	46	32	240	125	203	119	30	
		JUN		27	55		241		227	77		

1) Excluding the trade of the Netherlands with the Belgo-Luxembourg Economic Union.

1) A l'exclusion du commerce des Pays-Bas avec l'Union Economique Belgo-Luxembourgeoise

TAB. 8

COMMERCE DE LA CE
par produitsexport
EXTRA (EUR-9)

CST	Products - Produits	1977	EUR-9	Deutschland	France	Italia	Nederland	Belg.-Lux.	United Kingdom	Ireland	Danmark
722	VEHICULES AUTOMOBILES ROUTIERS	MAR	1465656	713903	259502	161165	18565	61665	244753	138	5941
		AVR	1301222	648952	242979	140610	14940	51250	197804	348	4327
		MAT	1412917	694292	234119	162171	15629	45917	251111	10	2668
		JUN		762900	277864		13934			4	5323
	TCNNES	MAR	439456	168450	86975	55199	5771	15622	103289	31	2159
		AVR	378931	153210	79806	48170	5133	16195	74692	76	1651
		MAT	415059	186235	76626	55024	5672	17081	92314	3	2103
		JUN		183733	85262		4415		95256	2	2163
731	VEHIC. ROUTIERS NON AUTOMOBILES	MAR	73755	30063	11867	9558	3055	1569	11811	219	5213
		AVR	64774	26175	11100	8310	1856	1210	12570	157	3366
		MAT	66063	26072	10158	8299	1881	1003	15470	72	3108
		JUN		23598	14458		1986		15064	85	3441
774	AERONEFS	MAR	134045	4620	47577	20417	13184	1638	45904	194	511
		AVR	105441	14765	31298	12087	15869	335	30639	298	240
		MAT	113274	2812	29029	26176	11304	570	43089	235	59
		JUN		7131	33991		21371		46498	163	630
775	RATAUX	MAR	392276	232394	54953	5758	56975	940	141299	114	27053
		AVR	175262	28461	27196	5366	34365	205	29539	943	49187
		MAT	318339	71923	114407	18923	33573	363	70518	91	8541
		JUN		150110	108934		26073		21078	1785	15349
812	APP. SANIT. HYG. CHAUFF. ECLAIR.	MAR	53781	16566	9536	14274	1817	1146	8994	18	1430
		AVR	48473	14720	9138	12282	1641	2032	7579	9	1092
		MAT	50896	13827	9091	13401	1874	2608	8824	29	1542
		JUN		14793	11457		1665		8377	56	1826
P21	VEHIC. SOMMIERS, LITERIE ET SIM.	MAR	117010	35779	12654	31571	3535	3120	17962	42	12343
		AVR	98260	30202	10706	26899	3222	3056	15276	29	9529
		MAT	110223	31222	11221	32647	3304	2508	18911	21	10389
		JUN		31868	12530		2412		17213	64	12147
831	ART. VOYAGE, SACS A MAIN ET SIM.	MAR	22394	4862	3412	11470	268	167	1178	11	1026
		AVR	19796	4292	3219	10226	310	146	869	11	723
		MAT	17115	4414	3171	7569	337	57	923	28	616
		JUN		4764	3828		341		878	46	646
941	VETEMENTS	MAR	249310	62326	53072	61154	5968	6145	40793	346	19506
		AVR	196150	43274	40721	53239	4652	4358	35710	407	13789
		MAT	162188	35295	32764	37832	3582	3746	36388	491	10388
		JUN		29827	40495		5525		32806	671	6558
842	COUVRURES, SF ART. CHAPELLERIE	MAR	3771	1636	263	409	23	28	485	3	924
		AVR	3717	1830	662	532	11	5	27	5	576
		MAT	4456	1914	1055	628	11	9	445	4	494
		JUN		1495	1479		155		630		997
851	CHAUSSURES	MAR	96742	9685	12379	61476	183	135	8990	1164	2730
		AVR	72538	7734	10481	43366	247	368	6915	1358	2069
		MAT	75112	5783	9939	47903	505	803	6817	1317	2041
		JUN		5010	14088		264		6074	1055	2655
861	APP. SCIENT., OPT., MESURE, CONTR.	MAR	231327	107874	34952	18114	13782	3442	43421	3700	6052
		AVR	201472	93958	32214	15415	14278	2771	36016	2796	4024
		MAT	206290	98185	29491	15768	13478	2912	38171	3794	4491
		JUN		93423	35160		14767		36556	2812	5700
862	FOURNITURES PHOTOCINEMA	MAR	67588	18575	4657	2147	5681	15355	21309	16	248
		AVR	58481	15733	3639	2994	5055	15327	15495	12	242
		MAT	63367	23670	4288	2927	4385	14544	13299	12	242
		JUN		16926	4895		6318		15159	24	271
863	FILMS CINEMA, IMPRES. ET DEVEL.	MAR	3891	381	876	732	8	83	1657	1	153
		AVR	3918	395	662	733	6	138	1865	2	117
		MAT	3560	282	682	399	6	60	2009	5	115
		JUN		350	653		6		1750	1	117
864	HORLOGERIE	MAR	36006	15757	10986	2718	316	485	5492	31	221
		AVR	31984	13409	10131	3071	241	220	4707	46	159
		MAT	35048	14652	9911	4105	426	320	5462	28	144
		JUN		15093	11626		383		4892	79	191
891	INSTR. MUSIQUE, PHONOS, DISQUES	MAR	63306	19844	6102	4829	6361	3770	20667	75	1658
		AVR	59372	19492	4417	4763	6585	1978	1978	65	1310
		MAT	59068	19939	4954	4239	6991	3059	19450	126	1310
		JUN		22808	5646		6178		17746	71	1327
892	OUVRAGES IMPRIMES	MAR	101625	35933	18115	6581	4273	2363	31016	778	2566
		AVR	81825	30398	18497	4764	3041	2184	30558	665	1738
		MAT	97043	29130	17488	5868	34636	2595	34630	678	2018
		JUN		30535	19432		3565		36487	137	2029
893	OUVR. FT ART. EN MAT. PLAST., NDA.	MAR	69578	23343	10704	11563	3128	1634	9401	246	9579
		AVR	58632	21845	8471	9019	3019	1740	8049	115	6374
		MAT	63494	22110	9953	11211	2608	1497	9741	102	7272
		JUN		22907	10942		2822		9660	67	8748
894	VOIT. ENFANT, ART. SPORT, JOUETS	MAR	46779	14647	5145	9550	652	2006	13315	369	1095
		AVR	50656	13155	12139	9715	942	2008	11593	200	904
		MAT	56303	12803	13447	12047	868	1721	14082	358	977
		JUN		14667	13692		856		13835	419	1264
895	ARTICLES DE BUREAU	MAR	20750	8676	4521	2389	522	100	3766	93	683
		AVR	19816	8175	4801	1681	347	162	3886	247	517
		MAT	20822	8436	4846	2238	443	201	4013	166	467
		JUN		8686	5694		478		4066	216	589
896	OBJETS D'ART ET ANTIQUITES	MAR	36072	2883	5149	392	1676	1236	24460	8	268
		AVR	30894	2465	5220	259	443	151	1178	31	188
		MAT		2381	4959	406	369	175	22136	55	413
		JUN		5564	6303		744		17220	14	200
897	BIJOUTERIE, JOAILLERIE, ORFÈVRE.	MAR	76487	15874	7769	46398	328	862	4209	69	978
		AVR	76920	18783	7968	44867	202	265	4088	41	706
		MAT	76730	14623	7338	46953	245	1831	4787	42	911
		JUN		15103	11595		231		4171	396	746
899	ARTICLES MANUFACTURES, NDA.	MAR	44088	13267	9626	5505	3014	1090	8237	252	3093
		AVR	41034	12481	8350	5307	2545	1302	8746	266	2037
		MAT	40638	11665	8910	5351	2573	749	8550	236	2604
		JUN		13650	10997		2826		9698	258	2710
911	COLIS POSTAUX NON CLASS. AILL.	MAR	43591		261		2580	21	40265	464	
		AVR	40133		242		2284	28	37189	390	
		MAT	40274		88		2376	59	37098	653	
		JUN			358		2299		32578	705	
931	MARCH. EN RETOUR, TRANSACT. SPEC.	MAR	38112				2270	886	24261	9519	1176
		AVR	32652				2145	1247	18196	9838	1226
		MAT	36407				1861	1317	23048	9154	1027
		JUN					2041		20793	8116	1099
941	ANIMAUX ZOO, CHIENS, CHATS, SIM.	MAR	799	215	35	5	116	84	170	102	72
		AVR	573	204	22	3	65	48	61	59	77
		MAT	701	262	25	13	112	44	112	80	50
		JUN		346	32		181		112	25	54

export
INTRA (EUR-9)

CST	Products - Produits	1977	EUR-9 ¹⁾	Deutschland	France	Italia	Nederland ¹⁾	Belg.-Lux.	United Kingdom	Ireland	Danmark
951	FIRARMS OF WAR & AMMUNITION	1000 EUA	MAR	7358	535	125	105	2255	4035		199
			AVR	10406	221	64	199	2724	7191		7
			MAY	11278	308	113	2525	4846	1893		1593
		JUN		766	210		5891	1879		3105	
961	COIN, FX, GOLD, N. BEING LEG. TEND.	1000 EUA	MAR	55				1	54		
			AVR	124	1				123		
			MAY	16	4			112	16		
		JUN									
971	NON-MONETARY GOLD	1000 EUA	MAR	11152	3554	535	163	5515	1303	56	22
			AVR	9583	2913	3047	59	1835	1675	80	74
			MAY	8985	3928	1725	66	3156		55	55
		JUN		4869	508				5	34	
972	GOLD COIN	1000 FLA	MAR								
			AVR	861					861		
			MAY								
		JUN						1106			

1) Excluding the trade of the Netherlands with the Belgo-Luxembourg Economic Union.

1) A l'exclusion du commerce des Pays-Bas avec l'Union Économique Belgo-Luxembourgeoise.

TAB. 8

COMMERCE DE LA CE
par produitsexport
EXTRA (EUR-9)

CST	Products - Produits	1977	EUR-9	Deutschland	France	Italia	Nederland	Belg.-Lux.	United Kingdom	Ireland	Danmark	
951	ARMURERIE ET MUNITIONS GUFRE	1CCC UCE	MAR	25475	817	122	827	1275	21640		694	
			AVR	31302	1564	126	1146	1739	26326	401		
			MAI	21986	886	77	11914	1143	7274	592		
			JUN		1412	51		2400	30604		1258	
961	MONNAIES NON EN CIRCULSF D'OR	1CCC UCE	MAR	2266	444			125	1897			
			AVR	1663	163	381		52	1064			
			MAI	594	4	438		45	107			
			JUN		295			2	11			
971	OR NON MONETAIRE	1CCO UCE	MAR	35915	5644	23980	371		1342	4489		89
			AVR	41365	5566	26503	107		1194	7947		46
			MAI	18448	4447	13840	35		35		2	91
			JUN		9794	21524				29	38	
972	MONNAIES D'OR	1CCC UCE	MAR									
			AVR									
			MAI	3228								
			JUN						3228			
									4306			

TRENDS IN TRADE
of the main non-EC countries

TAB. 9

value in Mio \$

Period Période	Greece Grèce		Turkey Turquie		Norway Norvège		Sweden Suède		Finland Finlande			
	World	EUR-9	Monde	EUR-9	World	EUR-9	Monde	EUR-9	World	EUR-9		
import												
1975	II	1 388,2	601,8	1 229,2	583,4	2 920,7	1 291,1	4 806,6	2 625,1	1 886,8	679,1	
	III	1 192,4	519,4	1 107,9	567,3	2 036,3	906,7	4 030,8	2 075,6	1 768,7	683,5	
	IV	1 447,2	581,2	1 152,5	557,6	2 419,9	1 005,8	4 357,7	2 178,7	1 870,5	683,0	
1976	I	1 221,6	545,5	1 211,7	565,8	2 667,9	1 095,7	4 826,8	2 261,1	1 664,7	608,7	
	II	1 366,6	525,6	1 078,5	491,8	2 595,9	1 170,3	4 607,6	2 353,2	1 610,1	585,1	
	III	1 521,9	588,7	1 344,1	612,5	2 563,8	1 222,3	4 493,7	2 222,6	1 943,6	674,5	
	IV	1 889,9	727,0	1 359,0	572,4	3 280,8	1 486,9	5 698,5	2 944,1	2 225,0	707,8	
1977	I			1 369,6	614,2	3 209,1	1 447,8	5 220,6	2 730,1	1 770,3	669,7	
	II					3 154,4	1 384,9	4 984,0	2 468,5	1 896,0	665,5	
1976	J	407,8	188,6	411,4	188,9	906,0	322,5	1 821,9	732,3	555,4	190,5	
	F	404,4	163,7	310,0	163,6	849,2	384,1	1 371,3	704,0	522,7	184,0	
	M	409,4	193,2	490,3	213,3	912,7	389,1	1 633,6	824,8	586,6	234,2	
	A	432,7	181,6	424,8	167,6	849,1	368,7	1 543,3	827,3	481,5	192,9	
	M	485,2	197,4	265,7	150,6	813,5	402,5	1 542,4	760,3	501,4	164,0	
	J	446,5	146,8	388,0	173,6	933,3	399,1	1 521,9	765,6	627,2	228,2	
	J	526,8	199,5	516,7	250,5	741,8	317,2	1 357,0	680,7	656,0	207,4	
	A	411,2	175,8	417,8	197,9	927,2	515,6	1 373,0	718,4	606,4	223,1	
	S	583,9	213,4	409,6	164,1	894,8	389,5	1 763,7	823,5	681,2	244,0	
	O	570,5	216,5	433,3	165,0	1 042,4	397,6	1 708,4	914,3	618,9	226,2	
1977	N	587,0	243,4	463,4	201,9	993,9	470,3	1 962,5	1 004,2	728,1	234,4	
	D	732,4	267,1	462,3	205,5	1 244,5	619,0	2 027,6	1 025,6	878,0	247,2	
	J	498,4	195,6	517,3	251,5	887,5	378,3	1 670,5	818,8	625,5	248,9	
	F	428,2	187,7	397,5	179,1	990,8	446,5	1 612,1	849,9	516,4	181,2	
	M			454,8	183,6	1 330,8	623,0	1 938,0	1 061,7	628,4	239,6	
	A			597,3	248,0	926,5	387,4	1 632,0	863,2	536,4	216,3	
1976	M			366,5	183,1	1 029,8	469,9	1 715,4	823,6	593,0	211,1	
	J					1 198,1	527,6	1 636,6	781,1	766,6	238,1	
	export											
	1975	II	502,6	255,4	283,7	119,5	1 715,7	871,8	4 672,2	2 009,8	1 325,8	448,4
		III	557,7	301,5	354,5	155,5	1 441,1	738,2	3 730,1	1 704,2	1 195,7	441,7
		IV	718,0	342,2	408,9	209,4	2 025,2	978,6	4 460,7	1 990,3	1 523,0	529,9
	1976	I	496,7	249,3	781,3	303,4	1 830,5	1 013,2	4 379,0	2 007,7	1 306,4	543,9
		II	591,5	311,8	383,6	281,4	1 902,0	1 073,4	4 601,4	2 142,2	1 495,5	548,8
		III	575,0	304,2	336,9	185,7	1 995,9	1 185,7	4 393,1	2 084,8	1 582,2	624,0
		IV	873,5	403,3	458,4	272,3	2 198,4	1 214,1	5 073,8	2 376,8	1 960,0	705,0
1977	I			491,9	250,0	2 010,9	1 223,2	4 754,3	2 272,7	2 354,9	701,6	
	II					2 176,4	1 199,9	4 877,7	2 246,8	1 685,3	659,0	
1976	J	162,9	82,6	302,8	117,8	507,6	284,4	1 310,5	565,3	407,1	151,8	
	F	173,6	83,0	223,8	77,1	640,0	365,1	1 428,6	672,2	386,6	166,1	
	M	160,2	83,7	254,7	108,5	682,9	363,7	1 639,9	770,2	512,7	226,0	
	A	195,6	90,3	153,6	77,9	566,7	321,4	1 408,4	692,2	377,6	135,7	
	M	195,1	102,6	115,1	136,3	640,4	376,5	1 493,7	692,1	557,8	170,6	
	J	199,5	110,6	114,9	67,2	694,9	375,5	1 699,3	757,9	560,1	242,5	
	J	187,3	95,6	123,4	62,5	779,6	481,6	1 254,4	637,7	581,6	226,7	
	A	177,7	98,7	90,7	48,1	564,1	345,0	1 384,2	648,9	452,3	194,3	
	S	210,0	109,9	122,8	75,1	652,2	359,1	1 754,5	798,2	548,3	203,0	
	O	241,1	114,2	107,0	66,2	684,3	381,3	1 623,4	764,8	622,6	237,3	
1977	N	249,3	124,6	142,0	89,3	685,6	404,3	1 763,7	839,9	644,2	214,1	
	D	383,1	164,5	209,4	116,8	828,5	428,5	1 686,7	772,1	693,2	253,6	
	J	192,0	91,3	180,2	88,0	615,0	398,9	1 444,0	679,1	649,2	228,7	
	F	188,1	89,4	155,5	78,5	675,0	413,7	1 532,7	737,0	500,4	205,0	
	M			156,2	83,5	720,9	410,6	1 777,6	857,1	687,7	267,9	
	A			151,1	70,5	572,6	323,0	1 531,4	731,5	516,4	224,0	
1977	M			115,3	49,1	561,8	274,3	1 634,6	752,8	546,7	208,8	
	J					1 042,0	602,6	1 711,7	762,5	622,2	226,2	

TAB. 9

ÉVOLUTION DU COMMERCE
des principaux pays tiers

valeurs en Mio \$

Period Période	Switzerland Suisse		Austria Autriche		Portugal		Spain Espagne		Yugoslavia Yougoslavie		
	Monde	EUR-9	World	EUR-9	Monde	EUR-9	World	EUR-9	Monde	EUR-9	
import											
1975	II	3 469,7	2 294,0	2 422,3	1 517,5	1 076,1	437,5	4 533,4	1 488,6	2 084,8	838,3
	III	3 014,8	2 034,9	2 160,0	1 355,5	858,2	337,6	3 621,0	1 282,8	1 837,7	708,7
	IV	3 191,8	2 145,1	2 380,8	1 464,7	843,6	262,7	3 957,5	1 413,1	1 934,2	793,7
1976	I	3 353,3	2 241,9	2 543,7	1 615,7	1 029,7	342,2	4 067,5	1 399,9	1 679,6	664,0
	II	3 563,0	2 382,2	2 720,9	1 722,9	974,6	249,6	4 428,6	1 486,0	1 818,1	693,1
	III	3 683,6	2 442,3	2 891,9	1 814,6	1 043,6	386,3	4 008,1	1 329,1	1 776,2	675,5
	IV	4 170,3	2 754,0	3 360,0	2 144,7	1 173,4	453,8	4 723,0	1 584,3	2 097,5	844,5
1977	I	4 116,2	2 717,2	3 234,2	2 080,4	1 059,6	512,9	4 206,1	1 518,6		
	II	4 313,4	2 842,2	3 361,4	2 117,2			5 043,8	1 724,0		
1976	J	989,9	647,7	800,4	495,0	323,4	109,9	1 362,3	443,3	673,5	277,7
	F	1 076,4	737,8	780,7	505,7	331,4	107,6	1 401,3	465,7	472,3	184,8
	M	1 287,0	856,4	962,6	615,0	374,9	124,7	1 303,9	490,9	533,9	201,5
	A	1 162,1	783,7	901,7	570,7	286,9	120,5	1 371,8	445,0	574,9	202,3
	M	1 155,2	778,1	926,2	581,9	373,8	132,5	1 608,1	533,6	529,6	206,8
	J	1 245,7	823,4	893,0	570,3	313,9	117,1	1 448,7	507,4	713,6	284,0
	J	1 208,1	794,8	935,3	599,7	369,7	110,9	1 412,6	484,6	546,5	197,0
	A	1 146,5	745,2	927,6	573,5	347,8	140,4	1 430,2	446,0	612,4	242,2
	S	1 329,0	902,3	1 029,0	641,4	326,1	135,0	1 165,3	398,5	617,3	236,3
	O	1 356,1	912,1	1 055,1	670,0	360,8	148,2	1 378,2	466,1	641,3	265,3
	N	1 371,2	900,7	1 181,0	760,9	443,8	139,8	1 541,1	510,0	590,1	219,4
	D	1 443,0	941,2	1 123,9	713,8	368,8	165,8	1 803,7	608,2	866,1	359,8
1977	J	1 230,7	794,4	1 002,9	633,7	385,0	171,2	1 134,9	393,9		
	F	1 309,2	884,6	1 035,8	658,5	262,3	145,1	1 574,4	580,8		
	M	1 576,3	1 038,2	1 195,5	788,2	412,3	196,6	1 496,8	543,9		
	A	1 369,0	912,9	1 078,8	698,1	373,3	161,9	1 558,5	532,7		
	M	1 392,0	931,9	1 095,6	715,5	356,0	144,6	1 833,0	619,5		
	J	1 552,4	997,4	1 187,0	703,6			1 652,3	571,8		
export											
1975	II	3 355,7	1 480,7	1 928,1	840,2	469,2	240,7	1 960,6	889,2	988,8	220,5
	III	2 951,9	1 259,3	1 760,0	797,2	438,4	223,5	1 553,0	591,5	937,3	207,5
	IV	3 487,0	1 480,0	1 946,9	857,4	461,3	235,9	2 183,2	989,4	1 150,8	265,1
1976	I	3 323,8	1 551,4	1 832,2	891,6	470,1	217,0	2 254,1	1 072,9	1 080,5	284,4
	II	3 708,4	1 697,2	2 036,1	958,9	438,3	231,3	1 853,2	879,1	1 364,2	363,9
	III	3 520,9	1 551,3	2 156,5	991,4	423,1	208,7	2 045,4	896,0	1 105,6	311,5
	IV	4 334,3	1 894,5	2 482,6	1 124,6	479,7	242,4	2 577,7	1 202,7	1 315,6	365,7
1977	I	3 794,3	1 782,8	2 211,9	1 103,8	485,0	254,7	2 568,2	1 243,8		
	II	4 138,5	1 885,2	2 397,3	1 162,5			2 599,3	1 198,7		
1976	J	947,4	468,3	473,9	243,2	169,7	71,2	828,1	367,0	448,8	92,8
	F	1 089,4	507,0	625,9	304,3	147,2	70,0	751,8	381,8	266,3	86,3
	M	1 287,0	576,1	732,4	344,1	153,2	75,8	674,2	324,1	365,4	105,3
	A	1 231,9	555,1	659,8	318,8	157,6	77,7	565,9	260,6	426,7	117,5
	M	1 228,3	555,2	719,6	335,0	138,6	75,9	588,0	279,4	410,0	102,6
	J	1 248,2	586,9	656,7	305,1	142,1	77,7	699,3	339,1	527,5	143,8
	J	1 241,3	539,6	697,6	325,1	166,6	82,7	765,0	338,4	401,1	100,0
	A	1 015,3	418,8	685,6	293,2	121,6	55,3	611,3	272,6	323,1	95,8
	S	1 264,3	592,9	773,3	373,1	134,9	70,7	669,1	285,0	381,4	115,7
	O	1 476,0	659,0	803,3	383,3	151,6	78,1	651,6	282,1	401,7	104,4
	N	1 470,0	652,8	813,7	379,2	162,3	80,9	808,9	358,4	428,2	124,9
	D	1 388,3	582,7	865,6	362,1	165,8	83,4	1 117,2	562,2	485,7	136,4
1977	J	1 091,5	519,2	581,1	298,6	158,7	79,6	747,8	374,0		
	F	1 263,9	588,1	714,8	355,0	148,8	80,2	899,2	413,2		
	M	1 438,9	675,5	916,0	450,2	177,5	94,9	921,2	456,6		
	A	1 302,4	605,3	786,5	391,0	157,1	79,6	817,3	401,6		
	M	1 342,5	617,0	790,6	383,5	150,6	81,7	996,0	456,7		
	J	1 493,6	662,9	820,2	388,0			786,0	340,4		

TAB. 9

ÉVOLUTION DU COMMERCE
des principaux pays tiers

valeurs en Mio \$

Period Période	Israel Israël		India Inde		Japan Japon		Hong Kong		Australia Australie		
	Monde	EUR-9	World	EUR-9	Monde	EUR-9	World	EUR-9	Monde	EUR-9	
import											
fob											
1975	II	1 016,0	529,3	1 219,5	312,9	14 310,3	847,6	1 589,0	216,9	2 477,1	746,7
	III	947,9	411,5	1 486,0	330,9	14 108,8	828,5	1 751,8	214,6	2 526,5	739,2
	IV	1 078,5	476,1	1 678,8	316,2	14 983,5	846,7	1 939,3	240,5	2 496,3	675,6
1976	I	991,4	428,4	1 251,3		14 801,9	793,1	1 957,0	240,7	2 663,0	701,3
	II	1 077,5	:	1 034,3		15 883,3	864,3	2 217,5	270,6	2 694,4	692,9
	III	920,8	:	1 216,4		16 724,4	988,9	2 239,8	270,3	3 001,1	714,5
	IV	1 125,5	496,7	1 357,7		17 414,9	974,1	2 467,2	282,6	2 825,6	679,2
1977	I	1 085,9	490,7			17 300,7	947,1	2 398,8	304,5	3 037,0	763,8
	II										
1976	J	323,8	148,3	496,6		4 781,5	245,2	645,2	75,1	880,7	238,5
	F	287,2	117,5	342,7		4 750,2	255,5	601,2	70,9	857,6	223,9
	M	380,9	185,2	412,0		5 270,2	292,4	710,6	94,6	924,7	238,9
	A	326,6	147,8	355,1		5 119,7	262,5	706,5	83,6	809,8	215,6
	M	371,5	162,9	376,2		5 315,6	304,3	772,0	93,1	923,2	233,9
	J	379,4	:	303,0		5 448,0	297,5	739,0	93,9	961,4	243,4
	J	260,2	:	378,2		5 642,4	349,7	752,3	96,7	1 002,2	226,0
	A	328,8	140,1	401,4		5 476,5	327,2	716,7	85,6	1 064,1	274,2
	S	331,8	130,3	436,8		5 605,5	312,0	770,8	88,0	934,8	214,3
	O	369,9	169,8	373,6		5 668,8	300,3	817,8	93,5	941,3	212,2
	N	390,3	170,0	479,7		5 775,7	337,3	779,2	98,0	1 066,3	259,9
	D	365,3	156,9	504,4		5 970,4	336,5	870,2	91,1	818,0	207,1
1977	J	299,8	171,6	458,0		5 654,1	301,2	823,1	107,5	960,8	250,0
	F	395,9	167,8			5 256,5	313,7	727,2	98,8	1 001,1	255,8
	M	390,2	151,3			6 390,1	332,2	848,5	98,2	1 075,1	258,0
	A	395,9	167,8			5 747,4	327,7	892,8	111,4	979,7	245,2
	M	390,2	151,3			6 207,1	364,5			1 081,1	279,2
	J										
export											
1975	II	483,3	215,3	974,4	167,9	13 687,7	1 429,8	1 407,4	361,6	3 156,4	498,2
	III	400,0	128,2	1 085,2	252,0	13 717,1	1 330,0	1 638,5	363,3	2 932,7	395,8
	IV	526,5	190,8	1 078,4	225,3	15 199,5	1 507,3	1 688,4	412,4	2 884,5	380,1
1976	I	616,9	246,1	1 313,1		14 402,8	1 481,0	1 802,7	446,7	2 941,7	483,2
	II	567,2	199,0	1 119,1		16 409,8	1 639,3	2 057,6	501,2	3 274,1	496,5
	III	543,3	165,4	1 248,6		17 448,1	1 950,3	2 297,5	493,6	3 688,4	575,7
	IV	761,5	286,8	1 264,6		19 037,7	2 171,7	2 368,3	584,4	3 214,8	506,1
1977	I					17 757,2	1 897,7	2 052,3	449,0	3 099,7	526,7
	II										
1976	J	186,9	74,4	373,7		3 650,4	379,9	660,5	163,2	960,8	159,2
	F	193,0	82,4	421,6		4 795,0	514,3	480,7	109,2	976,8	148,1
	M	237,0	89,3	517,8		5 957,4	586,8	661,5	174,3	1 004,1	175,9
	A	201,2	64,9	357,2		5 335,8	511,3	631,3	158,0	1 086,7	157,5
	M	185,1	66,3	411,6		5 343,3	513,0	704,5	179,0	990,5	144,0
	J	180,5	67,8	350,3		5 730,7	615,0	721,8	164,2	1 196,9	195,0
	J	188,0	54,3	414,1		5 932,4	653,6	760,4	168,0	1 231,3	189,3
	A	150,8	49,6	404,7		5 401,3	596,1	745,0	165,7	1 222,7	148,9
	S	196,9	61,5	429,8		6 114,4	700,6	792,1	159,9	1 234,4	237,5
	O	195,4	73,3	472,5		6 101,9	710,6	773,2	174,0	1 114,3	182,3
	N	284,6	109,0	360,0		5 623,8	626,4	759,7	172,1	1 196,5	202,8
	D	281,5	104,5	432,1		7 312,0	834,7	835,4	238,3	904,0	121,0
1977	J	:	:	425,6		4 740,5	466,1	758,5	170,6	1 063,4	184,1
	F	:	:			5 856,0	610,9	627,1	136,6	993,2	162,2
	M	265,8	105,5			7 160,7	820,7	666,7	141,8	1 043,1	180,4
	A	223,4	92,6			6 852,5	781,2	719,1	151,2	1 112,0	195,2
	M	223,4	92,6			6 131,7	665,7			1 120,7	182,8
	J										

EXCHANGE RATES:
Member States of the EC
and the United States 1)

TAUX DE CONVERSION:
États membres de la CE
et États-Unis 1)

Period Période	Deutschland	France	Italia	Nederland	Belg - Lux.	United Kingdom Ireland	Danmark	United States
	1 000 DM = ... EUA	1 000 FF = ... UCE	1 000 Lit = ... EUA	1 000 Fl = ... UCE	1 000 FB/Flux = ... EUA	1 000 £ = ... UCE	1 000 Dkr = ... EUA	1 000 \$ = ... UCE
1958	238,095	2,38095	1,600	263,158	20,044	2 800,000	144,778	1 000,000
1959		2,02550			20,016			
1960		202,550			20,000			
1961	247,827			274,092				
1962	250,000			276,243				
1963								
1964								
1966						2 744,855	143,395	
1967						2 400,000	133,333	
1968								
1969	253,902	193,230						
1970	273,224	180,044						
1971	274,299	173,246	1,545	273,411	19,659	2 333,270	128,988	954,417
1972	279,579	176,767	1,528	277,785	20,259	2 227,464	128,385	891,440
1973	305,209	182,891	1,396	291,670	20,920	1 990,759	134,844	811,866
1974	324,305	174,403	1,289	312,281	21,552	1 961,542	137,755	838,434
1975	327,934	187,997	1,235	318,989	21,945	1 785,631	140,397	805,951
1976	355,183	187,096	1,075	338,392	23,167	1 608,809	147,890	894,414
1976								
I	337,713	192,073	1,135	324,900	22,168	1 736,946	141,371	869,437
II	353,146	192,008	1,047	332,887	23,012	1 632,285	148,606	903,620
III	358,559	184,777	1,081	339,899	23,255	1 602,600	149,312	907,729
IV	372,864	180,005	1,041	356,823	24,344	1 483,259	152,757	897,868
1977								
I	372,941	179,464	1,012	356,968	24,303	1 530,770	151,656	893,152
II	375,381	179,001	1,000	358,972	24,511	1 523,854	147,425	886,376
1975								
J	327,003	190,942	1,242	316,259	21,913	1 760,560	141,091	806,400
A	324,939	191,164	1,253	316,766	21,864	1 769,830	140,381	836,960
S	325,316	190,382	1,256	317,154	21,717	1 775,171	140,149	851,332
O	327,772	191,901	1,247	318,556	21,730	1 740,447	140,532	846,167
N	327,461	192,315	1,248	319,069	21,724	1 736,494	140,342	847,163
D	326,995	192,377	1,256	319,150	21,711	1 733,793	139,448	857,883
1976								
J	329,790	191,834	1,222	321,393	21,851	1 741,317	139,372	858,701
F	337,440	193,176	1,127	324,398	22,088	1 750,440	140,672	863,625
M	345,537	191,340	1,072	328,616	22,538	1 721,458	143,876	884,705
A	353,652	192,024	1,020	333,871	23,030	1 658,424	148,489	897,384
M	352,458	191,909	1,053	332,327	23,039	1 633,904	148,836	902,820
J	353,331	192,081	1,072	332,533	22,970	1 606,728	148,503	910,415
J	354,065	188,066	1,089	334,047	22,957	1 628,060	147,884	911,494
A	359,194	182,880	1,085	339,410	23,283	1 619,171	149,361	908,364
S	362,520	183,674	1,070	346,466	23,517	1 562,888	150,717	903,359
O	371,224	180,852	1,055	354,138	24,187	1 479,332	152,890	902,380
N	373,424	180,376	1,041	357,482	24,355	1 474,000	152,534	900,536
D	373,907	178,835	1,028	358,703	24,484	1 496,630	152,842	891,393
1977								
J	373,072	179,458	1,015	356,622	24,301	1 528,047	151,489	891,711
F	372,439	179,813	1,015	356,488	24,268	1 531,220	151,286	895,335
M	373,260	179,167	1,007	357,705	24,335	1 532,872	152,131	892,586
A	374,521	178,979	1,002	359,531	24,454	1 527,791	148,611	888,628
M	375,504	178,784	0,999	360,447	24,527	1 521,855	147,415	885,355
J	376,022	179,208	1,000	357,165	24,545	1 522,193	146,476	885,308
J	380,928	179,328	0,986	356,586	24,507	1 499,621	145,892	870,678
1975								
J-J	328,986	185,553	1,223	319,612	22,088	1 811,748	140,558	777,974
J-A	328,485	186,190	1,227	319,262	22,061	1 806,792	140,536	784,634
J-S	328,104	186,679	1,230	319,012	22,020	1 802,994	140,490	791,897
J-O	328,068	187,220	1,232	318,966	21,988	1 795,890	140,495	797,474
J-N	328,017	187,638	1,233	318,975	21,967	1 790,542	140,481	801,539
J-D	327,934	187,997	1,235	318,989	21,945	1 785,631	140,397	805,951
1976								
J	329,790	191,834	1,222	321,393	21,851	1 741,317	139,372	858,701
J-F	333,478	192,486	1,173	322,852	21,966	1 745,755	140,003	861,097
J-M	337,713	192,073	1,135	324,900	22,168	1 736,946	141,371	869,437
J-A	341,376	192,061	1,105	326,911	22,367	1 717,584	142,939	875,933
J-M	343,454	192,033	1,094	327,948	22,493	1 701,508	144,002	880,980
J-J	345,010	192,041	1,091	328,716	22,572	1 684,679	144,752	885,787
J-J	346,344	191,479	1,090	329,509	22,627	1 675,895	145,218	889,545
J-A	347,975	190,340	1,090	330,772	22,711	1 668,547	145,751	891,949
J-S	349,599	189,531	1,087	332,516	22,801	1 655,520	146,312	893,248
J-O	351,637	188,617	1,084	334,549	22,932	1 636,035	146,944	894,142
J-N	353,504	187,899	1,080	336,503	23,049	1 619,845	147,435	894,718
J-D	355,183	187,096	1,075	338,392	23,167	1 608,809	147,890	894,414
1977								
J	373,072	179,458	1,015	356,622	24,301	1 528,047	151,489	891,711
J-F	372,763	179,631	1,015	356,557	24,285	1 529,595	151,390	893,479
J-M	372,941	179,464	1,012	356,968	24,303	1 530,770	151,656	893,152
J-A	373,301	179,353	1,010	357,553	24,337	1 530,088	150,977	892,116
J-M	373,710	179,247	1,008	358,111	24,373	1 528,547	150,294	890,853
J-J	374,118	179,240	1,006	357,944	24,403	1 527,417	149,596	889,862
J-J	375,090	179,252	1,003	357,748	24,417	1 523,663	149,044	887,264

1) The EUA is a "basket" unit, based on a certain quantity of each Community currency, weighted on the basis of the 5 years (1969-1973) average of the gross national product (GNP) and of the intra-Community trade of each Member State. This weighting also takes account, for each currency, of the share of the country concerned in the short-term monetary support between the central banks of the Community (cf. S.O.E.C. General Statistics, Table No 753).

1) L'UCE est une unité de type « panier », basée sur une certaine quantité de chacune des monnaies communautaires, selon une pondération qui fait intervenir la moyenne sur 5 ans (1969-1973) du produit national brut et du commerce intra-communautaire de chaque État membre. Cette pondération tient également compte, pour chaque monnaie de la part du pays concerné dans le soutien monétaire à court terme entre banques centrales de la Communauté (cf. O.S.C.E., Statistiques générales, tableau 753).

EXCHANGE RATES:

Other countries

TAUX DE CONVERSION:

Autres pays

Countries	National currency unit Unité nationale	Equivalent in dollars Equivalent en dollars						Pays
		1971	1972	1973	1974	1975	1976	
Iceland	1 000 Kroner	11,364	11,330	11,095	10,005	6,506	5,489	Islande
Norway	1 000 Kroner	142,009	151,784	173,436	180,515	191,318	183,268	Norvège
Sweden	1 000 Kroner	195,435	209,978	228,974	225,256	240,836	229,574	Suède
Finland	1 000 Markkaa	238,050	240,206	261,219	265,979	271,245	259,713	Finlande
Switzerland	1 000 Fr. suisses	241,885	261,828	315,806	335,649	387,402	400,032	Suisse
Austria	1 000 Schillinge	40,064	43,262	51,073	53,496	57,415	55,741	Autriche
Portugal	1 000 Escudos	35,307	37,022	40,530	39,358	39,134	33,087	Portugal
Spain	1 000 Gold Pesetas	14,379	15,555	17,160	17,330	17,419	14,947	Espagne
Malta	1 000 Malt. Pounds	2 456,900	2 609,500	2 723,200	2 594,700	2 620,200	2 353,400	Malte
Yugoslavia	1 000 Dinara	66,854	58,824	61,770	62,842	57,518	54,966	Yugoslavie
Greece	1 000 Drachmi	33,333	→	33,755	33,333	30,972	27,339	Grèce
Turkey	1 000 Lires	67,038	70,671	→	71,803	69,242	62,294	Turquie
Soviet Union*	1 000 Rublei	1 111,111	1 206,273	1 358,228	1 321,500	1 387,000	1 326,398	Union soviétique*
German Dem. Rep.*	1 000 Valuta Mark	238,099	258,399	287,356	287,356	287,356	→	Rép. dém. allemande*
Poland*	1 000 Zloty	250,000	271,739	298,929	301,000	→	→	Pologne*
Czechoslovakia*	1 000 Kroner	138,890	150,830	171,143	171,218	179,044	173,319	Tchécoslovaquie*
Hungary*	1 000 Forint	85,200	92,507	105,273	109,315	116,683	→	Hongrie*
Romania*	1 000 Lei	166,667	180,832	199,102	201,207	→	→	Roumanie*
Bulgaria*	1 000 Lev	854,699	925,899	1 030,544	1 030,928	1 032,850	→	Bulgarie*
Morocco	1 000 Dirham	198,094	217,585	243,493	228,843	246,761	226,280	Maroc
Algeria	1 000 Dinars	203,558	223,025	252,583	239,189	253,203	240,165	Algérie
Tunisia	1 000 Dinars	1 918,281	2 095,557	2 380,052	2 290,951	2 485,707	2 332,090	Tunisie
Libya	1 000 Pounds	2 820,000	3 040,000	3 349,700	3 378,800	→	→	Libye
Egypt	1 000 Pounds	2 300,000	→	2 526,600	2 555,600	→	→	Égypte
Nigeria	1 000 Naira	1 404,300	1 520,000	1 522,700	1 588,100	1 624,800	1 595,900	Nigeria
Rep. of South Africa	1 000 Rands	1 398,200	1 301,800	1 444,100	1 472,200	1 366,300	1 150,000	Rép. d'Afrique du Sud
Canada	1 000 Canad. \$	990,295	1 009,285	999,800	1 022,599	983,091	1 014,199	Canada
Mexico	1 000 Pesos	80,000	→	→	→	→	50,125	Mexique
El Salvador	1 000 Colones	400,000	→	→	→	→	→	El Salvador
Nicaragua	1 000 Cordobas	142,857	→	→	142,590	142,322	→	Nicaragua
Costa Rica	1 000 Colones	150,921	150,716	150,444	126,103	116,686	→	Costa Rica
Cuba*	1 000 Pesos	1 085,776	1 085,776	1 206,273	1 226,994	→	→	Cuba*
Bahamas	1 000 Baham. \$	1 000,000	→	→	→	→	→	Bahamas
Trinidad and Tobago	1 000 TT \$	506,355	520,481	510,412	487,068	460,893	410,240	Trinidad et Tobago
Netherlands Antilles	1 000 N.A. FL.	531,067	555,556	→	→	→	→	Antilles néerlandaises
Colombia	1 000 Pesos	49,801	45,417	41,994	36,888	32,049	28,591	Colombie
Venezuela	1 000 Bolivares	222,188	227,273	232,331	233,383	233,372	233,106	Venezuela
Ecuador	1 000 Sucres	40,000	→	→	→	→	→	Équateur
Peru	1 000 Soles	25,840	→	→	→	22,222	14,415	Pérou
Brazil	1 000 Cruzeiros	188,537	167,785	163,185	146,135	121,892	92,713	Brésil
Chile	1 000 Pesos	83 333,333	46 619,048	13 888,889	1 686,341	192,567	74,940	Chili
Bolivia	1 000 Pesos	84,175	75,569	50,000	→	→	→	Bolivie
Uruguay	1 000 Pesos	3 846,154	1 776,199	1 142,857	822,368	434,972	294,551	Uruguay
Argentina	1 000 Pesos	216,450	122,399	106,952	112,740	36,510	6,681	Argentine
Lebanon	1 000 Pounds	309,818	327,794	383,083	429,590	→	→	Liban
Syria	1 000 Pounds	261,780	→	261,725	268,637	270,270	257,235	Syrie
Iraq	1 000 Dinars	2 820,000	3 040,000	3 349,700	3 377,800	→	→	Irak
Iran	1 000 Rials	13,201	→	14,518	14,787	14,784	14,241	Iran
Israel	1 000 Pounds	267,860	238,095	→	222,222	156,495	124,224	Israël
Saudi Arabia	1 000 Riyals	222,876	241,266	270,168	281,690	284,285	283,286	Arabie Saoudite
Kuwait	1 000 Dinars	2 808,500	3 040,000	3 389,800	3 410,400	3 448,300	3 420,300	Koweït
Bahrain	1 000 Dinars	2 106,400	2 280,000	2 504,600	2 533,300	2 528,400	2 527,800	Bahrein
Pakistan	1 000 Rupees	209,996	111,844	99,771	100,695	→	→	Pakistan
India	1 000 Rupees	133,316	131,683	129,166	123,426	119,389	111,607	Inde
Bangladesh	1 000 Taka	128,849	131,666	129,166	123,259	83,202	65,159	Bangla Desh
Sri Lanka	1 000 Rupees	168,492	166,622	156,133	150,410	141,848	118,224	Sri Lanka
Thailand	1 000 Bahts	48,077	→	48,499	49,080	49,070	49,020	Thaïlande
Indonesia	1 000 Rupiahs	2,542	2,410	→	→	→	→	Indonésie
Malaysia	1 000 Malays. \$	327,662	354,660	409,283	415,438	416,389	393,453	Malaysia
Singapore	1 000 Singap. \$	328,106	355,973	409,232	410,357	421,710	404,727	Singapour
Philippines	1 000 Pesos	155,207	149,243	147,866	147,171	137,465	134,289	Philippines
South Korea	1 000 Won	2,851	2,538	2,509	2,464	2,066	→	Corée du Sud
Japan	1 000 Yen	2,851	3,247	3,674	3,430	3,369	3,372	Japon
Taiwan	1 000 NT \$	25,000	→	26,138	26,316	→	→	T'ai-wan
Hong Kong*	1 000 H.K. \$	167,237	177,777	194,568	198,376	201,820	205,163	Hong-Kong*
Australia	1 000 Austral. \$	1 134,200	1 192,300	1 422,700	1 440,800	1 310,200	1 225,200	Australie
New Zealand	1 000 New Z. \$	1 136,100	1 195,000	1 363,000	1 401,100	1 214,600	996,400	Nouvelle-Zélande

Source: International Financial Statistics.

*) Conversion rates as used by the Statistical Office of the United Nations. (Weighted averages if the rates are different for imports and exports.)

Taux de conversions utilisés par l'Office Statistique des Nations unies. (Moyennes pondérées s'il existe des taux différents pour les importations et les exportations.)

Geonomenklatur 1977

EUROPA

Fællesskabet

001	Frankrig
002	Belgien og Luxembourg
003	Holland
004	Forbundsrepublikken Tyskland
005	Italien
006	Det forenede Kongerige (UK)
007	Irland
008	Danmark

Øvrige Europa

024	Island
025	Færøerne
028	Norge
030	Sverige
032	Finland
036	Schweiz
038	Østrig
040	Portugal
042	Spanien
043	Andorra
044	Gibraltar
045	Vatikanstaten
046	Malta
048	Jugoslavien
050	Grækenland
052	Tyrkiet
056	Sovjetunionen
058	Den tyske demokratiske Republik
060	Polen
062	Tjækkoslovakiet
064	Ungarn
066	Rumænien
068	Bulgarien
070	Albanien

AFRIKA

Nordafrika

202	De kanariske Øer
204	Marokko
205	Ceuta og Melilla
208	Algeriet
212	Tunesien
216	Libyen
220	Ægypten
224	Sudan

Vestafrika

228	Mauretania
232	Mali
236	Øvre Volta
240	Niger
244	Tschad
247	Den kapverdiske Republik
248	Senegal
252	Gambia
257	Guinea-Bissau
260	Guinea
264	Sierra Leone
268	Liberia
272	Elfenbenskysten
276	Ghana
280	Togo
284	Benin
288	Nigeria

Central-, Øst- og Sydafrika

302	Cameroun
306	Den centralafrikanske Republik
310	Ækvatorial Guinea

Geonomenklatur 1977

EUROPA

Gemeinschaft

001	Frankreich
002	Belgien und Luxemburg
003	Niederlande
004	Bundesrepublik Deutschland
005	Italien
006	Vereinigtes Königreich
007	Irland
008	Dänemark

Übrige Länder Europas

024	Island
025	Färöer
028	Norwegen
030	Schweden
032	Finnland
036	Schweiz
038	Österreich
040	Portugal
042	Spanien
043	Andorra
044	Gibraltar
045	Vatikanstadt
046	Malta
048	Jugoslawien
050	Griechenland
052	Türkei
056	Sowjetunion
058	Deutsche Demokratische Republik
060	Polen
062	Tschechoslowakei
064	Ungarn
066	Rumänien
068	Bulgarien
070	Albanien

AFRIKA

Nordafrika

202	Kanarische Inseln
204	Marokko
205	Ceuta und Melilla
208	Algerien
212	Tunesien
216	Libyen
220	Ägypten
224	Sudan

Westafrika

228	Mauretania
232	Mali
236	Obervolta
240	Niger
244	Tschad
247	Republik Kap Verde
248	Senegal
252	Gambia
257	Guinea-Bissau
260	Guinea
264	Sierra Leone
268	Liberia
272	Elfenbeinküste
276	Ghana
280	Togo
284	Benin
288	Nigeria

Zentral-, Ost- und Südafrika

302	Kamerun
306	Zentralafrikanische Republik
310	Äquatorialguinea

Geonomenclature 1977

EUROPA

Community

001	France
002	Belgium and Luxembourg
003	Netherlands
004	Federal Republic of Germany
005	Italy
006	United Kingdom
007	Ireland
008	Denmark

Other European Countries

024	Iceland
025	Faeroe Isles
028	Norway
030	Sweden
032	Finland
036	Switzerland
038	Austria
040	Portugal
042	Spain
043	Andorra
044	Gibraltar
045	Vatican City State
046	Malta
048	Yugoslavia
050	Greece
052	Turkey
056	Soviet Union
058	German Democratic Republic
060	Poland
062	Czechoslovakia
064	Hungary
066	Romania
068	Bulgaria
070	Albania

AFRICA

North Africa

202	Canary Islands
204	Morocco
205	Ceuta and Melilla
208	Algeria
212	Tunisia
216	Libya
220	Egypt
224	Sudan

West Africa

228	Mauritania
232	Mali
236	Upper Volta
240	Niger
244	Chad
247	Republic of Cap Verde
248	Senegal
252	Gambia
257	Guinea Bissau
260	Guinea
264	Sierra Leone
268	Liberia
272	Ivory Coast
276	Ghana
280	Togo
284	Benin
288	Nigeria

Central, East and South Africa

302	Cameroon
306	Central African Republic
310	Equatorial Guinea

Zone

1010
1010
1010
1010
1010
1010
1010
10101021
1022
1021
1021
1021
1021
1021
1021
1022
1022
1022
1022
1022
1022
1041
1041
1041
1041
1041
1041
1041
1041
1041
10411038
1038
1038
1038
1038
1038
1038
10311031
1031
1031
1031
1031
1038
1031
1031
1031
1031
1031
1031
1031
1031
1031
1031
1031
10311031
1031
1031

Dansk

311 São Tomé og Príncipe
 314 Gabon
 318 Congo
 322 Zaire
 324 Rwanda
 328 Burundi
 329 St. Helena og tilhørende områder
 330 Angola
 334 Etiopien
 338 Det franske territorium Afar og Issa
 342 Somalia
 346 Kenya
 350 Uganda
 352 Tanzania
 355 Seychellerne og tilhørende områder
 357 Britiske områder i Det indiske Ocean
 366 Mozambique
 370 Madagascar
 372 Réunion
 373 Mauritius
 376 Comorerne
 377 Mayotte
 378 Zambia
 382 Rhodesia
 386 Malawi
 390 Den sydafrikanske Republik og Namibia
 391 Botswana
 393 Swaziland
 395 Lesotho

AMERIKA

Nordamerika

400 USA
 404 Canada
 406 Grønland
 408 St. Pierre og Miquelon

Mellem- og Sydamerika

412 Mexico
 413 Bermudaøerne
 416 Guatemala
 421 Belize
 424 Honduras
 428 El Salvador
 432 Nicaragua
 436 Costa Rica
 440 Panama
 444 Panama-Kanalzone
 448 Cuba
 452 Haiti
 453 Bahamaøerne
 454 Turks- og Caicosøerne
 456 Den dominikanske Republik
 457 De amerikanske Jomfruøer
 458 Guadeloupe
 462 Martinique
 463 Caymanøerne
 464 Jamaica
 469 Barbados
 471 Vestindien
 472 Trinidad og Tobago
 473 Grenada
 476 De hollandske Antiller
 480 Colombia
 484 Venezuela
 488 Guyana
 492 Surinam
 496 Fransk Guyana
 500 Ecuador
 504 Peru
 508 Brasilien
 512 Chile
 516 Bolivia
 520 Paraguay
 524 Uruguay
 528 Argentina
 529 Falklandsøerne og tilhørende områder

Deutsch

311 São Tomé und Príncipe
 314 Gabun
 318 Kongo
 322 Zaire
 324 Ruanda
 328 Burundi
 329 St. Helena und zugehörige Gebiete
 330 Angola
 334 Äthiopien
 338 Französisches Afar- und Issagebiet
 342 Somalia
 346 Kenia
 350 Uganda
 352 Tansania
 355 Seychellen und zugehörige Gebiete
 357 Britisches Gebiet im Indischen Ozean
 366 Mosambik
 370 Madagascar
 372 Réunion
 373 Mauritius
 376 Komoren
 377 Mayotte
 378 Sambia
 382 Rhodesien
 386 Malawi
 390 Republik Südafrika und Namibia
 391 Botswana
 393 Swasiland
 395 Lesotho

AMERIKA

Nordamerika

400 Vereinigte Staaten von Amerika
 404 Kanada
 406 Grönland
 408 St. Pierre und Miquelon

Mittel- und Südamerika

412 Mexiko
 413 Bermuda
 416 Guatemala
 421 Belize
 424 Honduras
 428 El Salvador
 432 Nicaragua
 436 Costa Rica
 440 Panama
 444 Panamakanal-Zone
 448 Kuba
 452 Haiti
 453 Bahamas
 454 Turks- und Caicosinseln
 456 Dominikanische Republik
 457 Amerikanische Jungferninseln
 458 Guadeloupe
 462 Martinique
 463 Kaimaninseln
 464 Jamaika
 469 Barbados
 471 Westindien
 472 Trinidad und Tobago
 473 Grenada
 476 Niederländische Antillen
 480 Kolumbien
 484 Venezuela
 488 Guayana
 492 Surinam
 496 Französisch-Guayana
 500 Ecuador
 504 Peru
 508 Brasilien
 512 Chile
 516 Bolivien
 520 Paraguay
 524 Uruguay
 528 Argentinien
 529 Falklandinsel und zugehörige Gebiete

English

311 São Tomé and Príncipe
 314 Gabon
 318 Congo
 322 Zaire
 324 Rwanda
 328 Burundi
 329 St. Helena and dependencies
 330 Angola
 334 Ethiopia
 338 French Territory of the Afars and Issas
 342 Somalia
 346 Kenya
 350 Uganda
 352 Tanzania
 355 Seychelles and dependencies
 357 British Indian Ocean Territory
 366 Mozambique
 370 Madagascar
 372 Réunion
 373 Mauritius
 376 Comoros
 377 Mayotte
 378 Zambia
 382 Rhodesia
 386 Malawi
 390 Republic of South Africa and Namibia
 391 Botswana
 393 Swaziland
 395 Lesotho

AMERICA

North America

400 United States of America
 404 Canada
 406 Greenland
 408 St. Pierre and Miquelon

Central and South America

412 Mexico
 413 Bermuda
 416 Guatemala
 421 Belize
 424 Honduras
 428 El Salvador
 432 Nicaragua
 436 Costa Rica
 440 Panama
 444 Panama Canal Zone
 448 Cuba
 452 Haiti
 453 Bahamas
 454 Tuks and Caicos Islands
 456 Dominican Republic
 457 Virgin Islands of the United States
 458 Guadeloupe
 462 Martinique
 463 Cayman Islands
 464 Jamaica
 469 Barbados
 471 West Indies
 472 Trinidad and Tobago
 473 Grenada
 476 Netherlands Antilles
 480 Colombia
 484 Venezuela
 488 Guyana
 492 Surinam
 496 French Guiana
 500 Ecuador
 504 Peru
 408 Brazil
 512 Chile
 516 Bolivia
 520 Paraguay
 524 Uruguay
 528 Argentina
 529 Falklands Islands and dependencies

Zone

1038
 1031
 1031
 1031
 1031
 1031
 1033
 1038
 1031
 1031
 1031
 1031
 1033
 1038
 1031
 1032
 1031
 1031
 1032
 1031
 1038
 1031
 1028
 1031
 1031
 1031

1023
 1023
 1032
 1033

1038
 1033
 1038
 1033
 1038
 1038
 1038
 1038
 1038
 1038
 1038
 1031
 1033
 1038
 1038
 1038

1032
 1032
 1033
 1031
 1031
 1033
 1031
 1031
 1031
 1032
 1038
 1038
 1031
 1031
 1038
 1038
 1038
 1038
 1038
 1038
 1033

Français

Italiano

Nederlands

ASIE	ASIA	AZIË	Zone
Proche et Moyen-Orient	Vicino e Medio Oriente	Nabije en Midden-Oosten	
600 Chypre	600 Cipro	600 Cyprus	1038
604 Liban	604 Libano	604 Libanon	1038
608 Syrie	608 Siria	608 Syrië	1038
612 Irak	612 Irak	612 Irak	1038
616 Iran	616 Iran	616 Iran	1038
624 Israël	624 Israele	624 Israël	1038
628 Jordanie	628 Giordania	628 Jordanië	1038
632 Arabie Saoudite	632 Arabia Saudita	632 Saoedi-Arabië	1038
636 Koweït	636 Kuwait	636 Koeweit	1038
640 Bahrein	640 Bahrein	640 Bahrein	1038
644 Qatar	644 Qatar	644 Katar	1038
647 Émirats arabes unis	647 Emirati arabi uniti	647 Verenigde Arabische Emiraten	1038
649 Oman	649 Oman	649 Oman	1038
652 Yémen du Nord	652 Yemen del Nord	652 Noord-Jemen	1038
656 Yémen du Sud	656 Yemen del Sud	656 Zuid-Jemen	1038
Autres pays d'Asie	Altri paesi d'Asia	Overige Aziatische landen	
660 Afghanistan	660 Afganistan	660 Afghanistan	1038
662 Pakistan	662 Pakistan	662 Pakistan	1038
664 Inde	664 India	664 India	1038
666 Bangla Desh	666 Bangladesh	666 Bangla Desg	1038
667 Maldives	667 Maldive	667 Malediven	1038
669 Sri Lanka	669 Sri Lanka	669 Sri Lanka	1038
672 Népal	672 Nepal	672 Nepal	1038
675 Bhoutan	675 Bhutan	675 Bhoetan	1038
676 Birmanie	676 Birmania	676 Birma	1038
680 Thaïlande	680 Tailandia	680 Thailand	1038
684 Laos	684 Laos	684 Laos	1038
690 Vietnam	690 Vietnam	690 Vietnam	1048
696 Cambodge	696 Cambogia	696 Cambodja	1038
700 Indonésie	700 Indonesia	700 Indonesië	1038
701 Malaysia	701 Malaysia	701 Maleisië	1038
703 Brunei	703 Brunei	703 Brunei	1033
706 Singapour	706 Singapore	706 Singapore	1038
708 Philippines	708 Filippine	708 Filippijnen	1038
716 Mongolie	716 Mongolia	716 Mongolië	1048
720 Chine	720 Cina	720 China	1048
724 Corée du Nord	724 Corea del Nord	724 Noord-Korea	1048
728 Corée du Sud	728 Corea del Sud	728 Zuid-Korea	1038
732 Japon	732 Giappone	732 Japan	1028
736 T'ai-wan	736 Taiwan	736 Taiwan	1038
740 Hong-Kong	740 Hong Kong	740 Hong-Kong	1038
743 Macao	743 Macao	643 Macao	1038
AUSTRALIE, OCÉANIE ET AUTRES TERRITOIRES	AUSTRALIA, OCEANIA ED ALTRI TERRITORI	AUSTRALIË, OCEANIË EN OVERIGE GEBIEDEN	
800 Australie	800 Australia	800 Australië	1028
801 Papouasie, Nouvelle-Guinée	801 Papuasia-Nuova Guinea	801 Papoea Nieuw-Guinea	1038
802 Océanie australienne	802 Oceania australiana	802 Australisch-Oceanië	1038
803 Nauru	803 Nauru	803 Nauroe	1038
804 Nouvelle-Zélande	804 Nuova Zelanda	804 Nieuw-Zeeland	1028
808 Océanie américaine	808 Oceania americana	808 Amerikaans-Oceanië	1038
809 Nouvelle-Calédonie et dépendances	809 Nuova Caledonia e dipendenze	809 Nieuw-Caledonië en onderhorigheden	1033
811 Îles Wallis et Futuna	811 Isole Wallis e Futuna	811 Wallis- en Futuna-eilanden	1033
812 Océanie britannique	812 Oceania britannica	812 Brits-Oceanië	1033
814 Océanie néo-zélandaise	814 Oceania neozelandese	814 Nieuw-Zeelands-Oceanië	1038
815 Fidji	815 Figi	815 Fidzj-eilanden	1031
816 Nouvelles-Hébrides	816 Nuove Ebridi	816 Nieuwe Hebriden	1033
817 Tonga	817 Tonga	817 Tonga	1031
819 Samoa occidentales	819 Samoa occidentali	819 West-Samoa	1031
822 Polynésie française	822 Polinesia francese	822 Frans-Polynesië	1033
890 Régions polaires	890 Regioni polari	890 Poolgebieden	1038
DIVERS	DIVERSI	OVERIGE	
950 Avitaillement et soutage	950 Provviste e dotazioni di bordo	950 Boordprovisie en -benodigheden alsmede bunkermateriaal	1090
958 Pays et territoires non déterminés	958 Paesi e territori non determinati	958 Niet nader bepaalde landen en gebieden	1090
977 Pays et territoires non précisés pour des raisons commerciales ou militaires	977 Paesi e territori non precisati per ragioni commerciali o militari	977 Om commerciële of militaire redenen niet nader aangegeven landen en gebieden	1090

Dansk	Deutsch	English	Zone
ØKONOMISKE ZONER	WIRTSCHAFTSRÄUME	ECONOMIC ZONES	
Grand total	Grand total	Grand total	1000
Samtlige oprindelses- og bestemmelseslande	Insgesamt der Ursprungs- oder Bestimmungs-länder	Grand total of importing or exporting countries	
Intra-EC (EUR-9)	Intra-EC (EUR-9)	Intra-EC (EUR-9)	1010
EF-medlemsstaterne	Mitgliedstaaten der EG	Member States of the EC	
Extra-EC (EUR-9)	Extra-EC(EUR-9)	Extra-EC (EUR-9)	1011
Samtlige lande minus EF-medlemsstaterne	Insgesamt auschl. der EG-Mitgliedstaaten	Grand total less Member States	
Class 1	Class 1	Class 1	1020
Industrialiserede vestlige tredjelande	Industrialisierte westliche Drittländer	Western industrialized third countries	
EFTA	EFTA	EFTA	1021
Europæiske Frihandelsområde	Europäische Freihandelsvereinigung	European Free Trade Area	
Oth. West. Europe	Oth. West. Europe	Oth. West. Europe	1022
Andre vesteuropæiske lande	Andere westeuropäische Länder	Other Western European countries	
USA and Canada	USA and Canada	USA and Canada	1023
Amerikas Forenede Stater og Canada	Vereinigte Staaten von Amerika und Kanada	United States of America and Canada	
Others Class 1	Others Class 1	Others Class 1	1028
Andre industrialiserede vestlige tredjelande	Andere industrialisierte westliche Drittländer	Other Western industrialized third countries	
Class 2	Class 2	Class 2	1030
Udviklingslande	Entwicklungsländer	Developing countries	
ACP	ACP	ACP	1031
Staterne i Afrika, Vestindien og Stillehavet - Lomé-konventionen	Länder Afrikas, der Karibik und des pazifiks - Abkommen von Lomé	Countries of Africa, the Caribbean and the Pacific - Lomé Convention	
DOM	DOM	DOM	1032
Oversøiske landsdele af EF	Überseeische Departements der EG	Overseas administrative areas of the EC	
TOM	TOM	TOM	1033
Oversøiske områder, associeret med EF	Assoziierte überseeische Gebiete der EG	Overseas territories affiliated to the EC	
Others Class 2	Others Class 2	Others Class 2	1038
Andre udviklingslande	Andere Entwicklungsländer	Other developing countries	
Class 3	Class 3	Class 3	1040
Statshandelslande	Statshandelsländer	Countries with State-trade	
Eastern Europe	Eastern Europe	Eastern Europe	1041
Europæiske statshandelslande	Europäische Staatshandelsländer	European countries with State-trade	
Other Class 3	Others Class 3	Others Class 3	1048
Andre statshandelslande	Andere Staatshandelsländer	Other countries with State-trade	
Miscellaneous	Miscellaneous	Miscellaneous	1090
I øvrigt	Verschiedenes	Miscellaneous	

Français

ZONES ÉCONOMIQUES

Monde

Total général des pays d'origine ou de destination

Intra-CE (EUR-9)

États membres de la CE

Extra-CE (EUR-9)

Total général moins les États membres de la CE

Classe 1

Pays tiers industrialisés occidentaux

AELE

Association Européenne de Libre-Échange

Aut. Eur. occid.

Autres pays de l'Europe occidentale

USA et Canada

États-Unis d'Amérique et Canada

Aut. Classe 1

Autres pays tiers industrialisés occidentaux

Classe 2

Pays en voie de développement

ACP

Pays d'Afrique, des Caraïbes et du Pacifique - Convention de Lomé

DOM

Départements d'Outre-Mer de la CE

TOM

Territoires d'Outre-Mer associés à la CE

Aut. Classe 2

Autres pays en voie de développement

Classe 3

Pays à commerce d'État

Europe orientale

Pays européens à commerce d'État

Aut. Classe 3

Autres pays à commerce d'État

Divers non classé

Divers n.d.a.

Italiano

ZONE ECONOMICHE

Monde

Totale generale dei paesi di origine o di destinazione

Intra-CE (EUR-9)

Stati membri della CE

Extra-CE (EUR-9)

Totale generale meno i Stati membri della CE

Classe 1

Paesi terzi occidentali industrializzati

AELE

Associazione Europea di Libero Scambio

Aut. Eur. occid.

Altri paesi dell'Europa occidentale

USA et Canada

Stati Uniti d'America e Canada

Aut. Classe 1

Altri paesi terzi occidentali industrializzati

Classe 2

Paesi in via di sviluppo

ACP

Paesi d'Africa, dei Caraibi e del Pacifico - convenzione di Lomé

DOM

Dipartimenti d'Oltremare della CE

TOM

Territori d'Oltremare associati alla CE

Aut. Classe 2

Altri paesi in via di sviluppo

Classe 3

Paesi a commercio di Stato

Europe orientale

Paesi europei a commercio di Stato

Aut. Classe 3

Altri paesi a commercio di Stato

Divers non classé

Diversi n.n.a.

Nederlands

ECONOMISCHE ZONES

Monde

Algemeen totaal van de landen van oorsprong of bestemming

Intra-CE (EUR-9)

Lid-Staten van de EG

Extra-CE (EUR-9)

Algemeen totaal min de Lid-Staten van de EG

Classe 1

Geïndustrialiseerde westerse derde landen

AELE

Europese Vrijhandelsassociatie

Aut. Eur. occid.

Andere Westeuropese landen

USA et Canada

Verenigde Staten van Amerika en Canada

Aut. Classe 1

Andere geïndustrialiseerde westerse derde landen

Classe 2

Ontwikkelingslanden

ACP

Landen in Afrika, het Caraïbisch gebied en de Stille Oceaan - Overeenkomst van Lomé

DOM

Departementen overzee van de EG

TOM

Gebieden overzee geassocieerd met de EG

Aut. Classe 2

Andere ontwikkelingslanden

Classe 3

Staatshandellanden

Europe orientale

Europese Staatshandellanden

Aut. Classe 3

Andere Staatshandellanden

Divers non classé

Overige, n.a.g.

Zone

1000

1010

1011

1020

1021

1022

1023

1028

1030

1031

1032

1033

1038

1040

1041

1048

1090

DE EUROPÆISKE FÆLLESSKABERS STATISTISKE KONTOR
STATISTISCHES AMT DER EUROPÄISCHEN GEMEINSCHAFTEN
STATISTICAL OFFICE OF THE EUROPEAN COMMUNITIES
OFFICE STATISTIQUE DES COMMUNAUTÉS EUROPÉENNES
ISTITUTO STATISTICO DELLE COMUNITÀ EUROPEE
BUREAU VOOR DE STATISTIEK DER EUROPESE GEMEENSCHAPPEN

A. Dornonville de la Cour **Generaldirektør/Generaldirektor/Director-General/Directeur général/Direttore generale/Directeur-generaal**

E. Hentgen **Assistent/Assistent/Assistent/Assistent/Assistente/Assistent**

Direktører/Direktoren/Directors/Directeurs/Direttori/Directeuren:

G. Bertaud Statistiske metoder, information
Statistische Methoden, Informationswesen
Statistical methods, information processing
Méthodologie statistique, traitement de l'information
Metodologia statistica, trattamento dell'informazione
Methodologie van de statistiek, informatieverwerking

V. Paretti Almen statistik og nationalregnskab
Allgemeine Statistik und Volkswirtschaftliche Gesamtrechnung
General statistics and national accounts
Statistiques générales et comptes nationaux
Statistiche generali e conti nazionali
Algemene statistiek en nationale rekeningen

D. Harris Befolknings- og socialstatistik
Bevölkerungs- und Sozialstatistik
Demographical and social statistics
Statistiques démographiques et sociales
Statistiche demografiche e sociali
Sociale en bevolkingsstatistiek

S. Louwes Landbrugs-, skovbrugs- og fiskeristatistik
Statistik der Landwirtschaft, Forstwirtschaft und Fischerei
Agriculture, forests and fisheries statistics
Statistiques de l'agriculture, des forêts et de la pêche
Statistiche dell'agricoltura, delle foreste e della pesca
Landbouw-, bosbouw- en visserijstatistiek

H. Schumacher Industri- og miljøstatistik
Industrie- und Umweltstatistik
Industrial and environmental statistics
Statistiques de l'industrie et de l'environnement
Statistiche dell'industria e dell'ambiente
Industrie- en milieustatistiek

S. Ronchetti Handels-, transport- og servicestatistik
Handels-, Transport- und Dienstleistungsstatistik
Trade, transport and services statistics
Statistiques des commerces, transports et services
Statistiche dei commerci, trasporti e servizi
Handels-, vervoers- en dienstverleningsstatistiek

Salgs- og abonnementskontorer - Vertriebsbüros - Sales Offices Bureaux de vente - Uffici di vendita - Verkoopkantoren

Belgique - België

Moniteur belge - Belgisch Staatsblad

Rue de Louvain 40-42 —
Leuvenseweg 40-42
1000 Bruxelles — 1000 Brussel
Tél. 512 00 26
CCP 000-2005502-27
Postrekening 000-2005502-27

Sous-dépôts — Agentenschappen:

Librairie européenne —
Europese Boekhandel
Rue de la Loi 244 — Wetstraat 244
1040 Bruxelles — 1040 Brussel

CREDOC
Rue de la Montagne 34 — Bte. 11
Bergstraat 34 — Bus 11
1000 Bruxelles — 1000 Brussel

Danmark

J.H. Schultz — Boghandel

Montergade 19
1116 København K
Tél. 14 11 95
Girokonto 1195

BR Deutschland

Verlag Bundesanzeiger

Breite Straße - Postfach 10 80 06 - 5000 Köln 1
Tél. (02 21) 21 03 48
(Fernschreiber: Anzeiger Bonn 08 882 595)
Postscheckkonto 834 00 Köln

France

*Service de vente en France des publications
des Communautés européennes*

Journal officiel

26, rue Desaix
75 732 Paris — Cedex 15
Tél. (1) 578 61 39 — CCP Paris 23-96

Ireland

Government Publications

Sales Office
G.P.O. Arcade
Dublin

or by post from

Stationery Office

Beggar's Bush
Dublin 4

Tel. 68 84 33

Italia

Libreria dello Stato

Piazza G. Verdi 10
00198 Roma — Tel. (6) 85 08
Telex 62008
CCP 1/2640

Agenzia:

Via XX Settembre
(Palazzo Ministero del Tesoro)
00187 Roma

Grand-Duché de Luxembourg

*Office des publications officielles
des Communautés européennes*

5, rue du Commerce
Boîte postale 1003 — Luxembourg
Tél. 49 00 81 — CCP 19 190-81
Compte courant bancaire:
BIL 8-109/6003/300

Nederland

Staatsdrukkerij- en uitgeverijbedrijf

Christoffel Plantijnstraat, 's-Gravenhage
Tél. (070) 81 45 11
Postgiro 42 53 00

United Kingdom

H.M. Stationery Office

P.O. Box 569
London SE1 9NH
Tel. (01) 928 6977, ext. 365
National Giro Account 582-1002

United States of America

European Community Information Service

2100 M Street, N.W.
Suite 707
Washington, DC 20 037
Tel. (202) 872 8350

Schweiz - Suisse - Svizzera

Librairie Payot

6, rue Grenus
1211 Genève
Tél. 31 89 50
CCP 12-236 Genève

Sverige

Librairie C.E. Fritze

2, Fredsgatan
Stockholm 16
Postgiro 193, Bankgiro 73/4015

España

Libreria Mundi-Prensa

Castelló 37
Madrid 1
Tel. 275 46 55

Andre lande - Andere Länder - Other countries - Autres pays - Altri paesi - Andere landen

Kontoret for De europæiske Fællesskabers officielle Publikationer - Amt für amtliche Veröffentlichungen der Europäischen Gemeinschaften - Office for Official Publications of the European Communities - Office des publications officielles des Communautés européennes - Ufficio delle pubblicazioni ufficiali delle Comunità europee - Bureau voor officiële publikaties der Europese Gemeenschappen

Luxembourg 5, rue du Commerce Boîte postale 1003 Tél. 49 00 81 CCP 19 190-81 Compte courant bancaire BIL 8-109/6003/300

Pris pr. hæfte	DKr 27,60	Helårsabonnement	DKr 231
Einzelpreis	DM 11 70	Jahresabonnement	DM 98
Price per single copy	£ 2,60 / US \$ 4 40	Annual subscription	£ 21,45 / US \$ 36 60
Prix par numero	FF 21,50 / FB 180	Abonnement annuel	FF 180 / FB 1500
Prezzo unitario	Lit 3 600	Abbonamento annuale	Lit 30 000
Prijs per nummer	FI 12 50 FB 180	Jaarabonnement	FI 103,50 / FB 1 500

KONTORET FOR DE EUROPÆISKE FÆLLESSKABERS OFFICIELLE PUBLIKATIONER
 AMT FÜR AMTLICHE VERÖFFENTLICHUNGEN DER EUROPÄISCHEN GEMEINSCHAFTEN
 OFFICE FOR OFFICIAL PUBLICATIONS OF THE EUROPEAN COMMUNITIES
 OFFICE DES PUBLICATIONS OFFICIELLES DES COMMUNAUTÉS EUROPÉENNES
 UFFICIO DELLE PUBBLICAZIONI UFFICIALI DELLE COMUNITÀ EUROPEE
 BUREAU VOOR OFFICIELE PUBLIKATIES DER EUROPESE GEMEENSCHAPPEN

Boite postale 1003 - Luxembourg

Kat./cat : CA-AR-77-009 6A-C