



MÅNEDLIGE BULLETIN OVER UDENRIGSHANDELEN
MONATSBULLETIN DER AUSSENHANDELSSTATISTIK
MONTHLY EXTERNAL TRADE BULLETIN
BULLETIN MENSUEL DU COMMERCE EXTÉRIEUR
BOLLETTINO MENSILE DEL COMMERCIO ESTERO
MAANDBULLETIN VAN DE BUITENLANDSE HANDEL

11 - 1976



DE EUROPÆISKE FÆLLESSKABERS STATISTISKE KONTOR
STATISTISCHES AMT DER EUROPÄISCHEN GEMEINSCHAFTEN
STATISTICAL OFFICE OF THE EUROPEAN COMMUNITIES
OFFICE STATISTIQUE DES COMMUNAUTÉS EUROPÉENNES
ISTITUTO STATISTICO DELLE COMUNITÀ EUROPEE
BUREAU VOOR DE STATISTIEK DER EUROPESE GEMEENSCHAPPEN

Luxembourg, Centre Européen, Boîte postale 1907 — Tél. 430 11 Télex: Comeur Lu 3423
1049 Bruxelles, Bâtiment Berlaymont, Rue de la Loi 200 (Bureau de liaison) — Tél. 7358040

Denne publikation kan fås gennem de salgssteder, som er nævnt på omslagets tredje side i dette hæfte.

Diese Veröffentlichung ist bei den auf der dritten Umschlagseite aufgeführten Vertriebsbüros erhältlich.

This publication is obtainable from the sales offices mentioned on the inside back cover.

Pour obtenir cette publication, prière de s'adresser aux bureaux de vente dont les adresses sont indiquées à la page 3 de la couverture.

Per ottenere questa pubblicazione, si prega di rivolgersi agli uffici di vendita i cui indirizzi sono indicati nella 3ª pagina della copertina.

Deze publikatie is verkrijgbaar bij de verkoopkantoren waarvan de adressen op blz. 3 van het omslag vermeld zijn.

MÅNEDLIGE BULLETIN OVER UDENRIGSHANDELEN
MONATSBULLETIN DER AUSSENHANDELSSTATISTIK
MONTHLY EXTERNAL TRADE BULLETIN
BULLETIN MENSUEL DU COMMERCE EXTÉRIEUR
BOLLETTINO MENSILE DEL COMMERCIO ESTERO
MAANDBULLETIN VAN DE BUITENLANDSE HANDEL

11 - 1976

Indholdsgengivelse kun tilladt med angivelse af kilde

Inhaltswiedergabe nur mit Quellennachweis gestattet

Reproduction of the contents of this publication is
subject to acknowledgment of the source

La reproduction des données est subordonnée à
l'indication de la source

La riproduzione del contenuto è subordinata alla
citazione della fonte

Het overnemen van gegevens is toegestaan mits met
duidelijke bronvermelding

Forord

Vorbemerkungen

Foreword

Den »Månedlige Bulletin over Udenrigshandelen« har til formål at give hurtig oplysning om den kortfristede udvikling af Fællesskabets udenrigshandel, samt om samhandelen mellem dets medlemsstater, såvel som om Fællesskabets stilling i handelen med tredjelande.

Der offentliggøres her måneds- og kvartalsresultater, opdelt efter oprindelseslande (efter afsendelsesland for Benelux-staterne indtil 31. december 1976 og for Irland og Danmark indtil 31. december 1977) og bestemmelsesland, dels efter varer eller efter landområder og varekategorier. Årsresultaterne offentliggøres i særlige årbøger eller i tillæg til månedshæfterne. Man vil finde detaljerede opdelinger efter varer og lande i »Analytiske Tabeller NIMEXE« og i »Analytiske Tabeller CST (SITC)«, der udkommer årligt. Alle værdiangivelser vedrører specialhandelen (indtil 31. december 1977 henfører de dog til den almindelige handel for Det forenede Kongerige, Danmarks og Irlands vedkommende).

Priserne er angivet cif til grænsen ved vareindførsel, og fob fra grænsen ved vareudførsel.

I overensstemmelse med »Landefortegnelsen« er landene ordnet efter kontinenter og geografisk beliggenhed, tilnærmelsesvis i rækkefølgen vest-øst, nord-syd. Den fuldstændige tekst til denne fortegnelse — som også offentliggøres i De europæiske Fællesskabers Tidende — udkommer een gang årligt på de seks officielle sprog som bilag til denne publikation.

Varene er klassificeret ifølge »Den internationale Handelsklassifikationsstandard« (CST eller SITC).

Statistik vedrørende Forbundsrepublikken Tyskland omfatter også Vest-Berlin. Handelen med Den tyske demokratiske Republik og Øst-Berlin er ikke omfattet af Forbundsrepublikken Tysklands udenrigshandelsstatistik.

Fra den 1. januar 1971 er oplysninger om Nederlandenes indførsel fra BLØU (Belgisk-Luxembourgsk Økonomisk Union) udarbejdet på basis af de tilsvarende oplysninger om BLØU's udførsel til Nederlandene og omvendt. Der er anvendt en kurs svarende til 1000 bfrs = 72,40 fl. Fra den 17. september 1973 er kursen 1000 bfrs = 68,95 fl.

Das »Monatsbulletin der Außenhandelsstatistik« dient der möglichst schnellen Berichterstattung über die kurzfristige Entwicklung des Außenhandels der Gemeinschaft und des Handels zwischen ihren Mitgliedstaaten sowie über die Stellung der Gemeinschaft im Handel der Drittländer.

Ausgewiesen werden Monats- und Vierteljahresergebnisse aufgegliedert nach Ursprungs- (für die Benelux-Staaten bis 31. Dezember 1976 und für Irland und Dänemark bis 31. Dezember 1977 Herkunfts-) und Bestimmungsländern, nach Waren und nach Zonen und Warenkategorien. Jahreszahlen bleiben besonderen Jahrbüchern oder Beilagen zum Monatsheft vorbehalten. Für detaillierte Aufgliederungen nach Waren und Ländern sei auf die jährlich herausgegebenen Veröffentlichungen »Analytische Übersichten NIMEXE« und »Analytische Übersichten CST (SITC)« verwiesen. Alle Angaben beziehen sich auf den Spezialhandel (für das Vereinigte Königreich, Dänemark und Irland jedoch bis zum 31. Dezember 1977 auf den Generalhandel).

Die Werte gelten cif nationale Grenze für die Einfuhr, fob nationale Grenze für die Ausfuhr.

Die Länder sind aufgrund des Länderverzeichnis nach Erdteilen und geographischer Lage annähernd in der Reihenfolge West-Ost, Nord-Süd angeordnet. Der vollständige Text dieses Verzeichnisses erscheint — abgesehen von seiner Veröffentlichung im Amtsblatt der Gemeinschaft — einmal jährlich in den sechs Amtssprachen, als Beilage zu diesem Monatsheft.

Die Waren sind gemäß dem »Internationalen Warenverzeichnis für den Außenhandel« (CST oder SITC) geordnet.

Die Statistiken der Bundesrepublik Deutschland schließen das Gebiet von West-Berlin ein. Der Handel mit der Deutschen Demokratischen Republik und Berlin (Ost) ist in den Außenhandelsstatistiken der Bundesrepublik Deutschland nicht erfaßt.

Seit dem 1. Januar 1971 werden die Angaben über die Einfuhr der Niederlande aus der BLWU aufgrund der entsprechenden Angaben über die Ausfuhr der BLWU nach den Niederlanden und umgekehrt aufbereitet und zwar zum Wechselkurs von 1000 Fb = 72,40 Fl, ab 17. September 1973 zum Kurs von 1000 Fb = 68,95 Fl.

The "Monthly External Trade Bulletin" aims to provide the most rapid possible information on the short-term development of Community foreign trade and trade between Member States, and on the position of the Community in trade between third countries.

It records monthly and quarterly results broken down by country of origin (dispatching country for the Benelux countries until 31 December 1976 and for Ireland and Denmark until 31 December 1977) and of destination, by products, and by zones and categories of products. Annual figures are reserved for special yearbooks or supplements to the monthly Bulletin. For a more detailed account of products and countries the reader should refer to the annual publications "Analytical Tables NIMEXE" and "Analytical Tables CST (SITC)". All the figures refer to special trade (though to general trade until 31 December 1977 for the United Kingdom, Denmark and Ireland).

Values are cif national frontier for imports, fob national frontier for exports.

The countries are classified according to the "Country Nomenclature" by continents, and by geographical location approximately in the order west-east, north-south. Complete text of this nomenclature, in addition to its publication in the Official Journal of the Communities, appears once a year in the six official languages as an appendix to this monthly publication.

The products are classified according to the "Standard International Trade Classification" (CST or SITC).

The statistics for the Federal Republic of Germany include the territory of West Berlin. Trade with the German Democratic Republic and East Berlin is not included in the Federal Republic's external trade statistics.

Since 1 January 1971, information on imports into the Netherlands from the BLEU is based on the relevant statistics on corresponding exports from the BLEU to the Netherlands and vice versa, at an exchange rate of initially BF 1000 = Fl 72,40 and from 17 September 1973 BF 1000 = Fl 68,95.

Avertissement

Le « Bulletin mensuel du commerce extérieur » a pour but de fournir dans les plus courts délais des données sur l'évolution à court terme du commerce extérieur de la Communauté et du commerce entre ses États membres, ainsi que sur la position de la Communauté dans le commerce des pays tiers.

Il y est rendu compte de résultats mensuels et trimestriels, ventilés par pays d'origine (par pays de provenance, pour les États membres du Benelux, jusqu'au 31 décembre 1976 et pour l'Irlande et le Danemark, jusqu'au 31 décembre 1977) et par pays de destination, par produits et par zones et catégories de produits. Les chiffres annuels sont réservés à des annuaires spéciaux ou à des suppléments du Bulletin mensuel. On trouvera des ventilations détaillées par produits et pays dans les publications annuelles consacrées aux « Tableaux analytiques NIMEXE » et aux « Tableaux analytiques CST (CTCI) ». Toutes les données concernent le commerce spécial (jusqu'au 31 décembre 1977, elles se rapportent toutefois au commerce général, pour le Royaume-Uni, le Danemark et l'Irlande).

Les valeurs s'entendent cif frontière nationale à l'importation, fob frontière nationale à l'exportation.

Les pays sont classés d'après la nomenclature des pays par continents et approximativement selon leur position géographique dans le sens ouest-est, nord-sud. Le texte complet de cette nomenclature — qui paraît aussi dans le Journal Officiel de la Communauté —, est publié une fois par an en supplément au Bulletin mensuel, dans les six langues officielles.

Les produits sont classés selon la « Classification type pour le Commerce international » (CST ou CTCI).

Les statistiques de la République fédérale d'Allemagne couvrent le territoire de Berlin-Ouest. Le commerce avec la République démocratique allemande et Berlin-Est n'est pas compris dans les statistiques du commerce extérieur de la République fédérale d'Allemagne.

Depuis le 1^{er} janvier 1971, les données relatives aux importations des Pays-Bas en provenance de l'UEBL sont établies à partir des données relatives aux exportations correspondantes de l'UEBL à destination des Pays-Bas et vice-versa, sur la base de 1 000 Fb = 72,40 Fl, depuis le 17 septembre 1973 sur la base de 1 000 Fb = 68,95 Fl.

Premessa

Scopo del « Bollettino mensile del commercio estero » è fornire con la massima tempestività possibile dati sull'andamento a breve termine del commercio estero della Comunità e del commercio tra gli Stati membri, nonché sulla posizione che la Comunità occupa nel commercio dei paesi terzi.

La pubblicazione contiene i risultati mensili e trimestrali, suddivisi per paese d'origine (o per paese di provenienza, limitatamente agli Stati membri del Benelux fino al 31 dicembre 1976, e all'Irlanda e alla Danimarca fino al 31 dicembre 1977) e per paese di destinazione, per prodotti, zone e categorie di prodotti. I dati annuali sono pubblicati in annuari speciali o in supplementi al Bollettino mensile. Suddivisioni più particolareggiate per prodotti e paesi sono disponibili nelle pubblicazioni annuali delle « Tavole analitiche NIMEXE » e delle « Tavole analitiche CST (CTCI) ». Tutti i dati si riferiscono al commercio speciale (tuttavia, per il Regno Unito, la Danimarca e l'Irlanda riguardano, fino al 31 dicembre 1977, il commercio generale).

I valori indicati s'intendono cif franco frontiera nazionale per le importazioni e fob franco frontiera nazionale per le esportazioni.

I paesi sono classificati per continenti, secondo la nomenclatura dei paesi, ed approssimativamente secondo la loro posizione geografica nel senso ovest-est, nord-sud. Il testo completo di detta nomenclatura è pubblicato — oltre che nella Gazzetta Ufficiale delle Comunità — una volta all'anno nelle sei lingue ufficiali, quale supplemento al Bollettino mensile.

I prodotti sono classificati secondo la « Classificazione tipo per il commercio internazionale » (CST o CTCI).

Le statistiche della Repubblica federale di Germania comprendono il territorio di Berlino Ovest. D'altra parte, le statistiche del commercio estero della Repubblica federale di Germania non comprendono il commercio con la Repubblica democratica tedesca e Berlino Ovest.

Dal 1° gennaio 1971 i dati relativi alle importazioni dei Paesi Bassi in provenienza dall'UEBL sono elaborati sulla scorta dei dati relativi alle corrispondenti esportazioni dell'UEBL a destinazione dei Paesi Bassi, e viceversa, applicando il tasso di conversione di 1 000 Fb = 72,40 Fl, modificato in 1 000 Fb = 68,95 Fl a partire dal 17 settembre 1973.

Opmerking vooraf

Het „Maandbulletin van de buitenlandse handel” dient tot bevordering van een zo snel mogelijke voorlichting over de ontwikkeling op korte termijn van de buitenlandse handel van de Gemeenschap en van de handel tussen de Lid-Staten onderling, alsmede over de relatieve positie van de Gemeenschap in de handel van derde landen.

In dit bulletin worden resultaten per maand en per kwartaal gepubliceerd, ingedeeld naar land van oorsprong (tot 31 december 1976 voor de Beneluxlanden en tot 31 december 1977 voor Ierland en Denemarken het land van herkomst), en land van bestemming, naar producten, zones en produktencategorieën. Jaarcijfers worden uitsluitend in speciale jaarboeken of supplementen bij het maandbulletin vermeld. Voor een gedetailleerde indeling naar produkt en land wordt de lezer verwezen naar de jaarlijkse publikaties „Analytische tabellen van de buitenlandse handel NIMEXE” en „Analytische tabellen voor de buitenlandse handel CST (SITC)”. Alle gegevens hebben betrekking op de speciale handel (voor het Verenigd Koninkrijk, Ierland en Denemarken tot 31 december 1977 echter nog op de algemene handel).

De waarde is bij invoer de cif-waarde nationale grens en bij uitvoer de fob-waarde nationale grens.

De landen zijn aan de hand van de „landenlijst” ingedeeld naar werelddelen en geografische ligging, ongeveer in de volgorde west-oost, noord-zuid. De volledige tekst van deze nomenclatuur wordt in het Publikatieblad van de Europese Gemeenschappen gepubliceerd en verschijnt bovendien eenmaal per jaar als supplement bij dit maandbulletin in de zes officiële talen van de Gemeenschap.

De producten zijn overeenkomstig de „Internationale Goederennomenclatuur voor de buitenlandse handel” (CST of SITC) geclassificeerd.

Bij de statistieken van de Bondsrepubliek Duitsland is het gebied van West-Berlijn inbegrepen. De handel met de Duitse Democratische Republiek en Oost-Berlijn is niet in de statistieken van de buitenlandse handel van de Bondsrepubliek Duitsland begrepen.

Sedert 1 januari 1971 worden de gegevens over de invoer van Nederland uit de BLEU aan de hand van de gegevens over de uitvoer van de BLEU naar Nederland en omgekeerd opgesteld en wel tegen de wisselkoers van Fb 1000 = Fl 72,40 en vanaf 17 september 1973 tegen de koers van Fb 1000 = Fl 68,95.

Dansk

Deutsch

English

Indholdsfortegnelse

Inhaltsverzeichnis

Table of Contents

Forord

Vorbemerkungen

Foreword

Side
Seite
Page
II

Fodnoter

Fußnoten

Foot-notes

VIII

GRAFISK FREMSTILLING

GRAPHISCHE DARSTELLUNGEN

CHARTS

EF's handel med landbrugsprodukter
og industriprodukterHandel der EG mit landwirtschaftlichen
Waren und IndustrieerzeugnissenTrade of the EC in agricultural and
industrial products

1

Kvantumindeks

Indices des Volumens

Volume index

2

DE EUROPÆISKE FÆLLESSKABERS
HANDELHANDEL DER EUROPÄISCHEN
GEMEINSCHAFTTRADE OF THE EUROPEAN
COMMUNITY

Tab. 1

Tab. 1

Tab. 1

Summariske tal for handelen på lande:

Gesamtüberblick des Handels nach Län-
dern:

General summary of trade by country:

Kvartalsoplysninger: import, eksport,
handelsbalanceVierteljährlich: Einfuhr, Ausfuhr, Han-
delsbilanzQuarterly data: import, export, trade
balance

4

Månedsoplysninger: Import

Monatlich: Einfuhr

Monthly data: Import

5

Eksport

Ausfuhr

Export

6

Handelsbalance

Handelsbilanz

Trade balance

7

Tab. 2

Tab. 2

Tab. 2

Summariske tal for handelen fordelt på
varer:Gesamtüberblick des Handels nach
Waren:General summary of trade by commod-
ities:

EF total

EG

EC

8

De enkelte medlemslande

Mitgliedstaaten

Member countries

Tab. 3

Tab. 3

Tab. 3

Indeks:

Indices:

Indices:

Kvantumindeks

Volumenindices

Volume index

12

Indeks for enhedsværdier, byttefor-
holdet mellem kvantumindekset for
importen og eksportenIndices der Durchschnittswerte, Terms
of Trade und der VolumenverhältnisseIndex of unit value, terms of trade and
ratio of volume

13

Tab. 4

Tab. 4

Tab. 4

Udviklingen i handelen, i alt, intra- og
extra-EF:Entwicklung des Handels, Insgesamt,
Intra- und Extra-EG:Trends in trade, total, intra and extra-
EC:

I alt

Insgesamt

Total trade

14

Intra-EF (EUR-9)

Intra-EG (EUR-9)

Intra-EC (EUR-9)

15

Extra-EF (EUR-9)

Extra-EG (EUR-9)

Extra-EC (EUR-9)

16

Handelsbalance (EUR-9)

Handelsbilanz (EUR-9)

Trade balance (EUR-9)

17

Intra-EF handel fordelt på medlemslan-
dene

Intra-EG nach Mitgliedstaaten

Intra-EC by member countries

18

Tab. 5

Tab. 5

Tab. 5

Udviklingen i handelen med de vigtigste
landeområder:Entwicklung des Handels mit den wich-
tigsten Gebieten:

Trends in trade with major areas:

Lande i klasse 1

Länder der Klasse 1

Class 1 countries

22

EFTA

EFTA

EFTA

23

USA

Vereinigte Staaten

United States

24

Lande i klasse 2

Länder der Klasse 2

Class 2 countries

25

ACP

ACP

ACP

26

Østeuropa

Osteuropa

Eastern Europe

27

Tab. 6

Tab. 6

Tab. 6

Handelen fordelt på oprindelseslande og
bestemmelseslande:Handel nach Ursprung und Bestim-
mung:

Trade by origins and destinations:

Akkumulerede tal

Jahresteil

Cumulative

28

Månedstal

Monatlich

Monthly

36

Table des matières

Indice

Inhoudsopgave

Avertissement

Premessa

Voorafgaande opmerkingen

Page
Pagina
Biz.

III

Notes

Note

Voetnoten

VIII

GRAPHIQUES

GRAFICI

GRAFIEKEN

Commerce de la CE de produits agricoles et industriels

Commercio della CE dei prodotti agricoli ed industriali

Handel van de EG in landbouwprodukten en industriële produkten

1

Indices de volume

Indice di volume

Hoeveelheidsindexcijfers

2

COMMERCE DE LA COMMUNAUTÉ EUROPÉENNE (CE)

COMMERCIO DELLA COMUNITÀ EUROPEE (CE)

HANDEL VAN DE EUROPESE GEMEENSCHAP (EG)

Tab. 1

Tab. 1

Tab. 1

Résumé général du commerce par pays :

Riepilogo generale del commercio per paesi :

Algemeen overzicht van de handel volgens landen :

Chiffres trimestriels : import, export, balance commerciale

Dati trimestrali : importazione, esportazione, bilancia commerciale

Trimestrieel : invoer, uitvoer, handelsbalans

4

Chiffres mensuels : Import

Dati mensili : Importazione

Maandelijks : Invoer

5

Export

Esportazione

Uitvoer

6

Balance commerciale

Bilancia commerciale

Handelsbalans

7

Tab. 2

Tab. 2

Tab. 2

Résumé général du commerce par produits :

Riepilogo generale del commercio per prodotti :

Algemeen overzicht van de handel volgens goederen :

CE

CE

EG

8

Pays membres

Paesi membri

Lid-Staten

Tab. 3

Tab. 3

Tab. 3

Indices :

Indici :

Indexcijfers :

Indices de volume

Indice di volume

Hoeveelheidsindexcijfers

12

Indices de la valeur moyenne, des termes de l'échange et du rapport des volumes

Indice del valore medio, termini dello scambio e rapporto dei volumi

Indexcijfers van de gemiddelde waarde, van de ruilvoet en van de volumeverhouding

13

Tab. 4

Tab. 4

Tab. 4

Évolution du commerce, total, intra- et extra-CE :

Evoluzione del commercio, totale, intra- et extra-CE :

Ontwikkeling van de handel, totaal, intra- en extra-EG :

Total

Totale

Totaal

14

Intra-CE (EUR-9)

Intra-CE (EUR-9)

Intra-EG (EUR-9)

15

Extra-CE (EUR-9)

Extra-CE (EUR-9)

Extra-EG (EUR-9)

16

Balance commerciale (EUR-9)

Bilancia commerciale (EUR-9)

Handelsbalans (EUR-9)

17

Intra-CE par pays membres

Intra-CE per paesi membri

Intra-EG handel volgens de Lid-Staten

18

Tab. 5

Tab. 5

Tab. 5

Évolution du commerce avec les principales zones :

Evoluzione del commercio con le principali zone :

Ontwikkeling van de handel met de belangrijkste gebieden :

Pays de la classe 1

Paesi della classe 1

Landen van de klasse 1

22

AELE

EFTA

EVA

23

États-Unis

Stati Uniti

Verenigde Staten van Amerika

24

Pays de la classe 2

Paesi della classe 2

Landen van de klasse 2

25

ACP

ACP

ACP

26

Europe orientale

Europa orientale

Oost-Europa

27

Tab. 6

Tab. 6

Tab. 6

Commerce par origine et destination :

Commercio per origine e destinazione :

Handel volgens oorsprong en bestemming :

Chiffres cumulés

Cumulato

Cumulatief

28

Chiffres mensuels

Mensile

Maandelijks

36

Dansk	Deutsch	English	
Tab. 7	Tab. 7	Tab. 7	
Udviklingen i handelen fordelt på varegrupper:	Entwicklung des Handels nach Warenklassen:	Trends in trade by commodity groups:	
0,1: Nærings- og nydelsesmidler	0,1: Nahrungs- und Genußmittel	0,1: Food, beverages and tobacco	44
3: Brændselsstoffer	3: Brennstoffe	3: Fuel products	46
2,4: Råstoffer	2,4: Rohstoffe	2,4: Raw materials	48
7: Maskiner og transportmidler	7: Maschinen und Fahrzeuge	7: Machinery and transport equipment	50
5,6,8: Andre industriprodukter	5,6,8: Andre industrielle Erzeugnisse	5,6,8: Other industrial products	52
5: Kemiske produkter	5: Chemische Erzeugnisse	5: Chemicals	54
6: Bearbejdede varer fordelt efter materialets art	6: Bearbejdede Waren, nach Beschaffenheit gegliedert	6: Manufactured goods classified by material	56
8: Forskellige bearbejdede varer	8: Verschiedene bearbejdede Waren	8: Miscellaneous manufactured articles	58
Tab. 8	Tab. 8	Tab. 8	
Handelen fordelt på varer, månedstal	Handel nach Waren, monatlich	Trade by products, monthly	60
TREDJELANDENES HANDEL	HANDEL DER DRITTEN LÄNDER	TRADE OF NON-COMMUNITY COUNTRIES	
Tab. 9	Tab. 9	Tab. 9	
Udviklingen i de vigtigste tredjelandes samlede handel og handel med EF (EUR-9)	Entwicklung des Handels der wichtigsten Drittländer insgesamt und mit der EG (EUR-9)	Trends in total trade and trade with the EC (EUR-9) (major countries)	88
OMREGNINGSKURSER	UMRECHNUNGSKURSE	EXCHANGE RATES	92
FÆLLES LANDEFORTEGNELSE	LÄNDERVERZEICHNIS	COUNTRY NOMENCLATURE	94

Specialtabeller	Sonderübersichten	Special Tables		
offentliggjort i tidligere hæfter	in früheren Heften veröffentlicht	published in previous issues		
			Ar Jahr Year	Nr. Nr. No.
EF-landenes handel fordelt på varegrupper, zoner og efter oprindelseslande og bestemmelseslande	Handel der Mitgliedstaaten der EG nach Warenklassen, Zonen und nach Ursprung und Bestimmung	EC countries' trade by product groups, areas as well as by country of origin and destination		
januar-juni 1976	Januar-Juni 1976	January-June 1976	1976	10
januar-marts 1976	Januar-März 1976	January-March 1976	1976	9
januar-december 1975	Januar-Dezember 1975	January-December 1975	1976	5
januar-september 1975	Januar-September 1975	January-September 1975	1976	3
januar-marts og januar-juni 1975	Januar-März und Januar-Juni 1975	January-March and January-June 1975	1975	11
januar-december 1973/1974	Januar-Dezember 1973/1974	January-December 1973-1974	1975	9
EF's andel og vigtigste extra-EF handelspartneres andel i handelen med de enkelte lande	Anteil der EG und des Hauptpartners Extra-EG am Handel der einzelnen Länder	Proportion of each country's trade with EC and with its main non-EC trading partner	1973 1971	11 7
EF's handel med landbrugsprodukter:	Handel der EG mit landwirtschaftlichen Erzeugnissen:	External trade in EC agricultural products:		
A: Samlet oversigt over udviklingen fra 1969-1972	A: Gesamtüberblick der Entwicklung 1969-1972	A: Summary of trends 1969-1972	1973	12
B: De vigtigste varekategorier	B: Wichtige Warenkategorien	B: Main product groups	1975	2
C: Varer underkaster reglerne for de fælles landbrugsordninger	C: Erzeugnisse, die den Gemeinschaftlichen Agrarverordnungen unterliegen	C: Products subject to common agricultural policy regulations	1973	12

Français

Italiano

Nederlands

Tab. 7

Évolution du commerce par classes de produits:

0,1: Produits alimentaires, boissons et tabacs
3: Produits énergétiques
2,4: Matières premières
7: Machines et matériel de transport
5,6,8: Autres produits industriels
5: Produits chimiques
6: Articles manufacturés classés par matières
8: Articles manufacturés divers

Tab. 7

Evoluzione del commercio per classe di prodotti:

0,1: Prodotti alimentari, bevande e tabacchi
3: Combustibili
2,4: Materie prime
7: Macchine e apparecchi
5,6,8: Altri prodotti industriali
5: Prodotti chimici
6: Articoli manufatti classificati per materie
8: Articoli manufatti diversi

Tab. 7

Ontwikkeling van de handel volgens goederenklassen:

0,1: Voedingswaren, dranken en tabak	44
3: Brandstoffen	46
2,4: Grondstoffen:	48
7: Machines en voertuigen	50
5,6,8: Andere industriële goederen	52
5: Chemische produkten	54
6: Fabrieken, gerangschikt naar de grondstof	56
8: Diverse fabrieken, n.e.g.	58

Tab. 8

Commerce par produits, mensuel

Tab. 8

Commercio per prodotti, mensile

Tab. 8

Handel volgens goederen, maandelijks

60

COMMERCE DES PAYS TIERS

COMMERCIO DEI PAESI TERZI

HANDEL VAN DE DERDE LANDEN

Tab. 9

Évolution du commerce des principaux pays tiers, global et avec la CE (EUR-9)

Tab. 9

Evoluzione del commercio globale e con la CE (EUR-9) (paesi principali)

Tab. 9

Ontwikkeling van de totale handel en van de handel met de EG (EUR-9) (voornaamste derde landen)

88

TAUX DE CONVERSION

TASSO DI CONVERSIONE

OMREKENINGSKOERSEN

92

NOMENCLATURE DES PAYS

NOMENCLATURA DEI PAESI

LANDENNOMENCLATUUR

94

Tableaux spéciaux

parus dans les précédents numéros

Tabelle speciali

pubblicate nei numeri precedenti

Bijzondere overzichten

verschenen in de vorige nummers

Commerce des pays de la CE par classes de produits, zones et par origines et destinations

Janvier-juin 1976
Janvier-mars 1976
Janvier-décembre 1975
Janvier-septembre 1975
Janvier-mars et janvier-juin 1975

Janvier-décembre 1973-1974

Commercio dei paesi della CE per categorie di prodotti, zona, origine e destinazione

Gennaio-giugno 1976
Gennaio-marzo 1976
Gennaio-dicembre 1975
Gennaio-settembre 1975
Gennaio-marzo e gennaio-giugno 1975

Gennaio-dicembre 1973-1974

Handel van de landen van de EG naar groepen van produkten, gebieden en naar oorsprong en bestemming

Januari-juni 1976
Januari-maart 1976
Januari-december 1975
Januari-september 1975

Januari-maart en januari-juni 1975
Januari-december 1973-1974Année
Anno
JaarN°
N.
Nr.
1976 10
1976 9
1976 5
1976 3
1975 11
1975 9

Part de la CE et du principal partenaire extra-CE dans le commerce de chaque pays

Aliquota CE e del partner principale extra-CE nel commercio di ciascun paese

Aandeel van de EG en van de belangrijkste handelspartners buiten de EG in de handel van ieder land

1973 11
1971 7

Commerce des produits agricoles de la CE:

A: Résumé de l'évolution 1969-1972

B: Principales catégories de produits

C: Produits soumis aux règlements de la politique agricole commune

Commercio estero dei prodotti agricoli della CE:

A: Riepilogo dell'evoluzione 1969-1972

B: Principali categorie di prodotti

C: Prodotti soggetti ai regolamenti della politica agricola comune

Buitenlandse handel van de EG in landbouwprodukten:

A: Algemeen overzicht van de ontwikkeling 1969-1972

B: Voornaamste categorieën van produkten

C: Produkten die onderworpen zijn aan de verordeningen van het gemeenschappelijk landbouwbeleid

1973 12
1975 2
1973 12

Dansk

Deutsch

English

Fodnoter

Fußnoten

Foot-notes

Tab. Note

<p>1</p> <p>1 – = Merindførsel 2 Uden Cuba fra 1.1.1976 3 Inkl. Cuba fra 1.1.1976 4 Alle oplysninger i denne publikation, der omhandler handelen mellem Forbundsrepublikken Tyskland og EF, omfatter ikke den i denne tabel anførte interzonehandel, dvs. handelen mellem BR Tyskland og Den tyske demokratiske Republik og Ostberlin</p> <p>2</p> <p>1 Afsnittenes totaler (2-cifret CST) inkluderer ikke Nederlandenes handel med Belgien-Luxembourg</p> <p>4</p> <p>1 – = Merindførsel 2 På basis af indførselen</p> <p>5</p> <p>1 Se note 2 til tabel 1</p> <p>7</p> <p>1 Månedstallene omfatter ikke fortrolige forsendelser</p> <p>8</p> <p>1 Eksklusive Nederlandenes handel med Belgien-Luxembourg</p> <p>Omregningen af de nationale valutær til Eur er for de valutær, som deltager i EF-valutasamarbejdet, foretaget på grundlag af centralkurserne, for de øvrige valutær er omregningen sket på grundlag af markedskurserne i forhold til »slange«-valutærne (Jf. SKEF, Almen Statistik, tabel nr. 753)</p> <p>De Forenede Nationers anvendte vægtgennemsnit for import- og eksportkurser</p>	<p>– = Einfuhrüberschuß Ohne Kuba vom 1.1.1976 an Einschl. Kuba vom 1.1.1976 an Alle Angaben dieser Veröffentlichung über den Handel der Bundesrepublik Deutschland und der EG enthalten nicht den in dieser Tabelle aufgeführten Interzonenhandel, d.h. den Handel der BR Deutschland mit der Deutschen Demokratischen Republik und Berlin (Ost)</p> <p>In den Summen der Abschnitte (CST 2-stellig) ist der Handel der Niederlande mit Belgien-Luxembourg nicht enthalten</p> <p>– = Einfuhrüberschuß Auf Basis der Einfuhr</p> <p>Siehe Note 2 der Tabelle 1</p> <p>In den Monatszahlen sind vertrauliche Angaben nicht enthalten</p> <p>Ohne den Handel der Niederlande mit Belgien-Luxembourg</p> <p>Die zum gemeinschaftlichen Wechselkursystem (Schlange) gehörenden Währungen werden entsprechend ihren Leitkursen in Eur umgerechnet. Der Eur-Kurs der übrigen Währungen wird aus dem Marktkurs gegenüber den Währungen der Schlange abgeleitet (S. SAEG Allgemeine Statistik, Tabelle 753)</p> <p>Gewogenes Mittel der Import- und Exportkurse der Vereinten Nationen</p>	<p>– = Import surplus Excluding Cuba from 1.1.1976 Including Cuba from 1.1.1976 Figures for trade by the Federal Republic of Germany with the German Democratic Republic and the Soviet sector of Berlin are given at the bottom of this table, but are not included in any of the data given elsewhere in this publication on trade by the Federal Republic of Germany and the European Communities</p> <p>The totals of the divisions (2 digits CST) do not include the trade of the Netherlands with Belgium-Luxembourg</p> <p>– = Import surplus On basis of import</p> <p>Refer to note 2 of tabel 1</p> <p>The monthly figures do not include confidential data</p> <p>Excluding the trade of the Netherlands with Belgium-Luxembourg</p> <p>Conversion of national currencies to Eur is, for currencies of the Community exchange system, based on the central rates; for the other currencies it is based on the market rates with respect to the "Snake" currencies (cf. S.O.E.C. General Statistics, table no. 753)</p> <p>Weighted average of the conversion rates used for imports and exports by the United Nations</p>
--	---	--

Tegn og forkortelser

Zeichen und Abkürzungen

Symbols and Abbreviations used

<p>— Nul 0 Mindre end det halve af den anvendte enhed : Oplysning foreligger ikke Ø Gennemsnit pr. måned * Skønsmæssigt angivet af Eurostat</p> <p>r Korrigerende tal Mio Million Mrd Milliard kWh Kilowatttime Eur Statistiske Regningsenhed</p> <p>\$ US-dollars EC-CE De europæiske Fællesskaber EUR-6 De seks oprindelige EF-medlemsstater i alt EUR-9 EF-medlemsstaterne i alt</p> <p>Belg.-Lux. BLØU — Belgisk-Luxembourgsk Økonomiske Union EUROSTAT De europæiske Fællesskabers Statistiske Kontor CST International varefortegnelse for udenrigshandelen G Generalhandel N Eksport af nationalt producerede varer NS Ikke betydningsfuld værdi</p>	<p>Null (nichts) Weniger als die Hälfte der verwendeten Einheit Kein Nachweis vorhanden Monatsdurchschnitt Vom Eurostat vorgenommene Schätzung Berichtigte Angabe Million Milliarde Kilowattstunde Statistische Recheneinheit</p> <p>US-Dollar Europäische Gemeinschaft Summe der sechs ursprünglichen Mitgliedstaaten Summe der Mitgliedstaaten der EG</p> <p>BLWU — Belgisch-Luxemburgische Wirtschaftsunion Statistisches Amt der Europäischen Gemeinschaften Internationales Warenverzeichnis für den Außenhandel Generalhandel Ausfuhr heimischer Waren Ohne Aussagewert</p>	<p>Nil Data less than half the unit used No data available Monthly average Estimate made by Eurostat</p> <p>Revised data Million '000 millions Kilowatt hour Unit of account for statistical purposes US dollar European Community Total of the first six member countries of the EC Total of the member countries of the EC BLEU — Belgo-Luxembourg Economic Union Statistical Office of the European Communities Statistical and Tariff Classification for International Trade General trade Exports of national goods Not significant</p>
---	---	--

Français

Italiano

Nederlands

Notes

Note

Voetnoten

Tab. Note

<p>1</p> <p>1 - = Excédent d'importations 2 Non compris Cuba à partir du 1.1.1976 3 Y compris Cuba à partir du 1.1.1976 4 Le commerce de la République fédérale d'Allemagne avec la République démocratique allemande et le secteur soviétique de Berlin, figurant au bas du tableau, est exclu dans toutes les autres données de cette publication relatives au commerce de la R.F. d'Allemagne et de la CE</p> <p>2</p> <p>1 Les totaux par divisions (2 chiffres CST) ne comprennent pas le commerce des Pays-Bas avec Belgique-Luxembourg</p> <p>4</p> <p>1 - = Excédent d'importations 2 Sur la base des importations</p> <p>5</p> <p>1 Voir note 2 du tableau 1</p> <p>7</p> <p>1 Les chiffres mensuels ne comprennent pas les données confidentielles</p> <p>8</p> <p>1 A l'exclusion du commerce des Pays-Bas avec Belgique-Luxembourg</p> <p>La conversion des monnaies nationales en Eur est opérée, pour les monnaies participant au système communautaire de change, sur la base des cours centraux; pour les autres monnaies, elle est effectuée sur la base des taux du marché par rapport aux monnaies du serpent (Cf. O.S.C.E., Statistiques générales, tableau 753) Moyenne pondérée des taux de conversion utilisés pour les importations et les exportations par les Nations Unies</p>	<p>- = Eccedente all'importazione Cuba esclusa a partire dal 1.1.1976</p> <p>Cuba inclusa a partire dal 1.1.1976</p> <p>Il commercio della Repubblica Federale di Germania con la Repubblica democratica tedesca e il settore sovietico di Berlino, che figura in calce alla tabella, è escluso in tutti gli altri dati relativi al commercio della R.F. di Germania e della CE della presente pubblicazione</p> <p>I totali per divisioni (2 cifre CST) non comprendono il commercio dei Paesi Bassi con il Belgio ed il Lussemburgo</p> <p>- = Eccedente all'importazione Sulla base delle importazioni</p> <p>Vedere nota 2 della tabella 1</p> <p>I dati mensili non includono i dati confidenziali</p> <p>Escluso il commercio dei Paesi Bassi con il Belgio ed il Lussemburgo</p> <p>La conversione in Eur dei dati espressi in moneta nazionale è stata operata, per le monete partecipanti al sistema comunitario di cambio, sulla base dei corsi centrali; per le altre monete, la conversione è stata dedotta dai tassi di mercato rispetto alle monete partecipanti a tale sistema (Cf. ISCE, Statistiche generali, tabella 753) Media ponderata dei tassi di conversione utilizzata per le importazioni e le esportazioni dalle Nazioni Unite</p>	<p>- = Invoeroverschot Excl. Cuba van 1.1.1976</p> <p>Incl. Cuba van 1.1.1976</p> <p>De handel van de Bondsrepubliek Duitsland met de Duitse Democratische Republiek en met Oost-Berlijn, waarvan de tabel zijn vermeld, is in alle andere gegevens van deze publicatie betreffende de handel van de B.R. Duitsland en de EG niet begrepen</p> <p>In het totaal per afdeling (2 cijfers CST) is de handel van Nederland met België-Luxemburg niet begrepen</p> <p>- = Invoeroverschot Op basis van de invoer</p> <p>Zie noot 2 van de tabel 1</p> <p>In de maandgegevens zijn de vertrouwelijke gegevens niet begrepen</p> <p>Met uitzondering van de handel van Nederland met België-Luxemburg</p> <p>Voor de valuta die deel uitmaken van het gemeenschappelijk wisselkoersstelsel heeft de conversie in Eur plaatsgevonden op basis van de spaalkoersen; voor de overige valuta op basis van de marktkoersen t.o.v. de slang-valuta (zie Algemene Statistiek, tabel 753; BSEG)</p> <p>Gewogen gemiddelde van de omrekeningskoersen door de Verenigde Naties aangewend voor de in- en uitvoer</p>
---	---	---

Abréviations et signes employés

Segni e abbreviazioni convenzionali

Tekens en afkortingen

<p>— Néant</p> <p>0 Donnée inférieure à la moitié de l'unité utilisée</p> <p>: Donnée non disponible</p> <p>Ø Moyenne mensuelle</p> <p>* Estimation de l'Eurostat</p> <p>r Donnée révisée</p> <p>Mio Million</p> <p>Mrd Milliard</p> <p>kWh Kilowatt-heure</p> <p>Eur Unité de compte statistique</p> <p>\$ Dollar US</p> <p>EC-CE Communauté Européenne</p> <p>EUR-6 Ensemble des six premiers États membres de la CE</p> <p>EUR-9 Ensemble des États membres de la CE</p> <p>Belg.-Lux. UEBL — Union Économique Belgo-Luxembourgeoise</p> <p>EUROSTAT Office Statistique des Communautés Européennes</p> <p>CST Classification Statistique et Tarifaire pour le commerce international</p> <p>G Commerce général</p> <p>N Exportations de produits nationaux</p> <p>NS Non significatif</p>	<p>Il fenomeno non esiste</p> <p>Dato inferiore alla metà dell'unità indicata</p> <p>Dato non disponibile</p> <p>Media mensile</p> <p>Stima dell'Eurostat</p> <p>Dato riveduto</p> <p>Milione</p> <p>Miliardo</p> <p>Kilowattora</p> <p>Unità di conto statistica</p> <p>Dollaro USA</p> <p>Comunità Europee</p> <p>Insieme dei primi sei paesi membri delle Comunità Europee</p> <p>Insieme dei paesi delle Comunità Europee</p> <p>UEBL — Unione Economica Belgo-Lussemburghese</p> <p>Istituto Statistico delle Comunità Europee</p> <p>Classificazione Statistica e Tariffaria per il commercio internazionale</p> <p>Commercio generale</p> <p>Esportazione dei prodotti nazionali</p> <p>Non significativi</p>	<p>Nul</p> <p>Minder dan de helft van de gebruikte eenheid</p> <p>Geen gegevens beschikbaar</p> <p>Maandgemiddelde</p> <p>Schatting van Eurostat</p> <p>Herzien cijfer</p> <p>Miljoen</p> <p>Miljard</p> <p>Kilowattuur</p> <p>Statistische rekeneenheid</p> <p>US dollar</p> <p>Europese Gemeenschap</p> <p>Totaal van de zes eerste Lid-Staten van de EG</p> <p>Totaal van de Lid-Staten van de EG</p> <p>BLEU — Belgisch-Luxemburgse Economische Unie</p> <p>Bureau voor de Statistiek der Europese Gemeenschappen</p> <p>Classificatie voor Statistiek en Tarief van de internationale handel</p> <p>Algemene handel</p> <p>Uitvoer van de nationale goederen</p> <p>Onbeduidend</p>
---	--	--

Commerce de la CE de produits agricoles et industriels
Trade of the EC in agricultural and industrial products
1975

 Produits industriels
 Industrial products
 Produits agricoles
 Agricultural products
 INTRA EXTRA

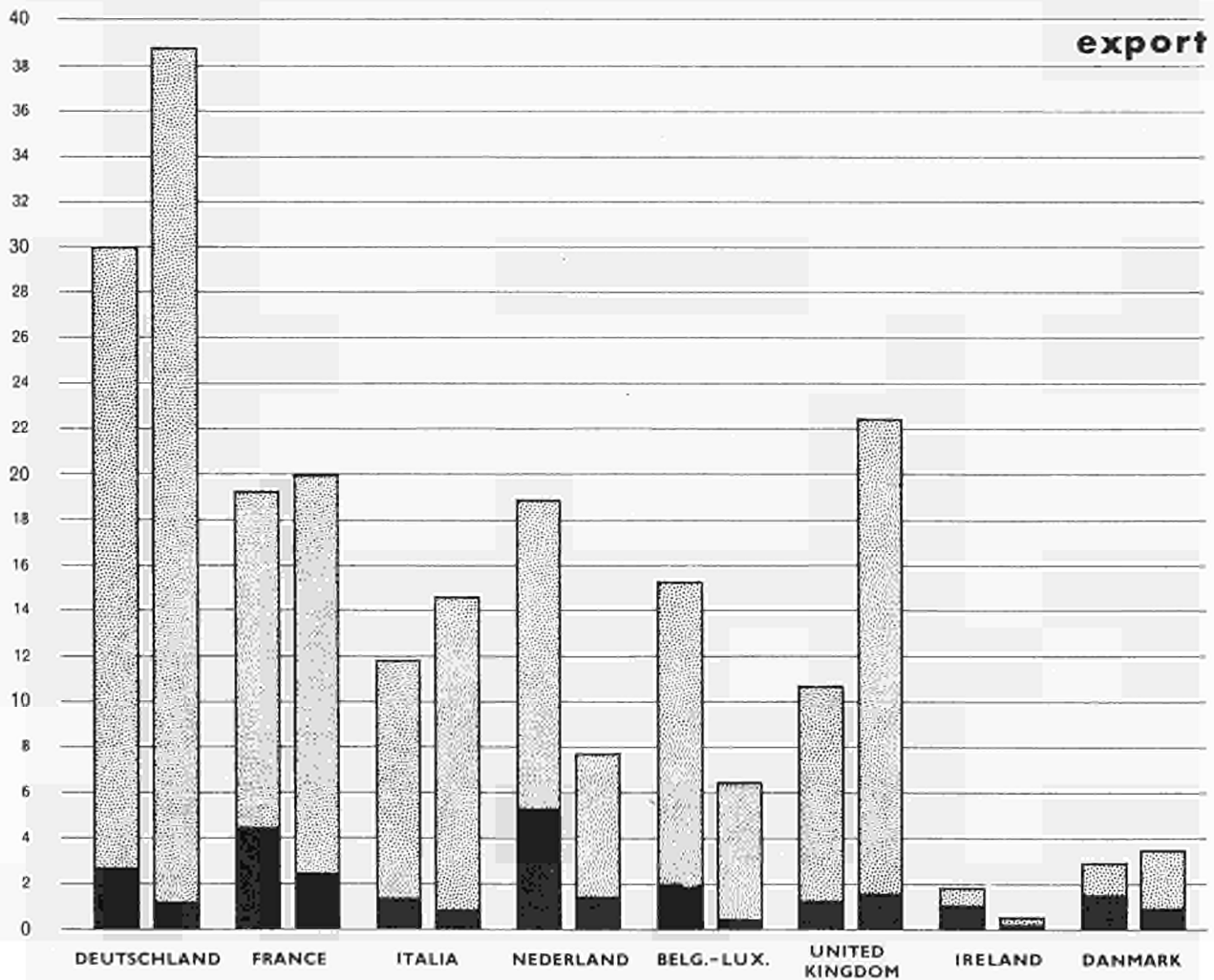
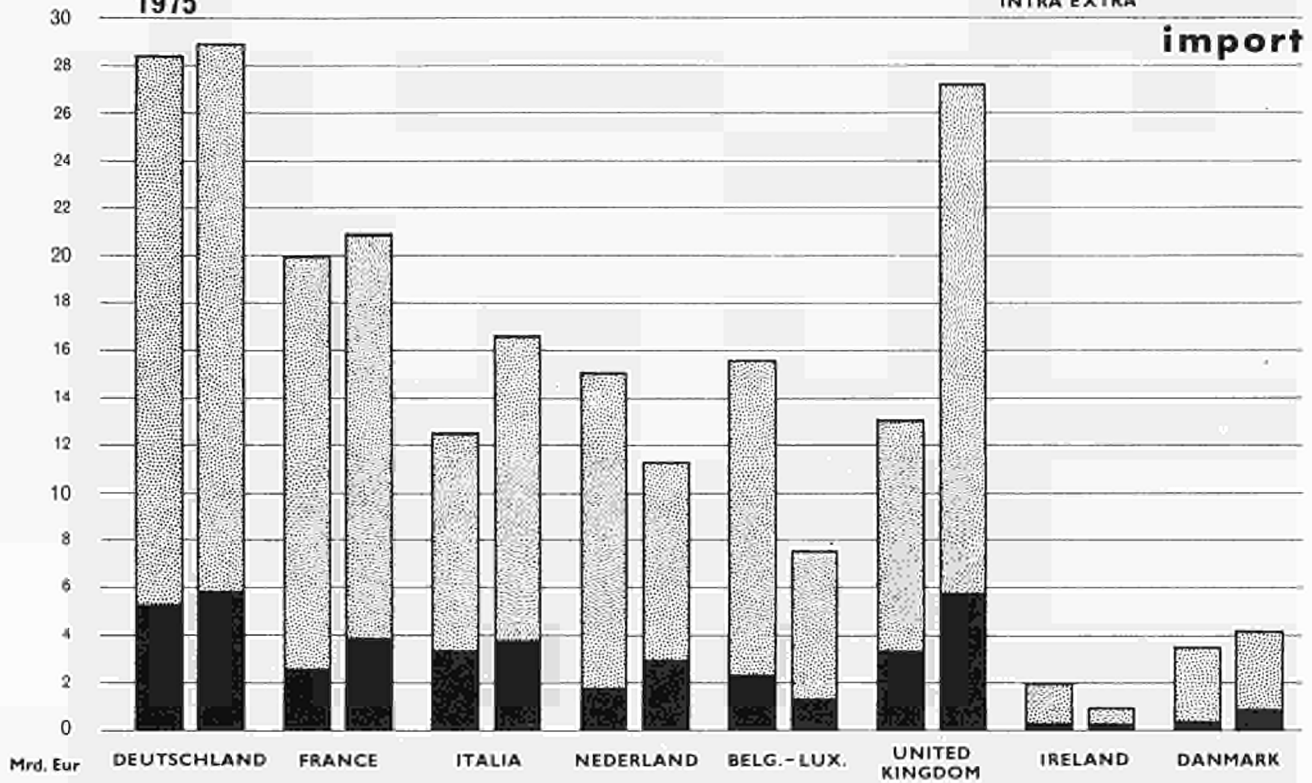

Volume index

Indices de volume

1970 = 100

— import
- - - export

EUR-9

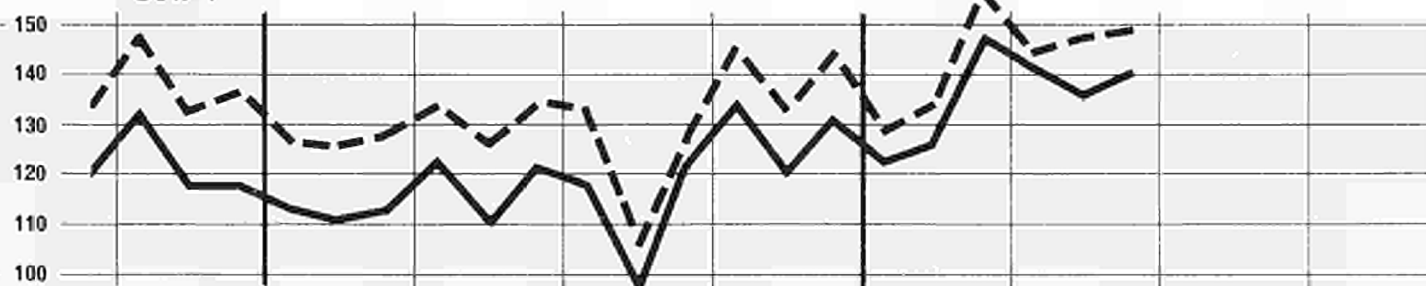

DEUTSCHLAND

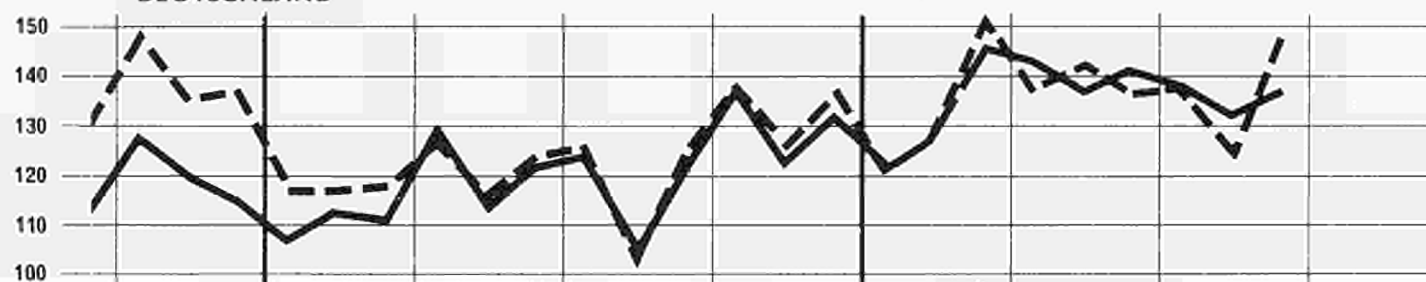

FRANCE

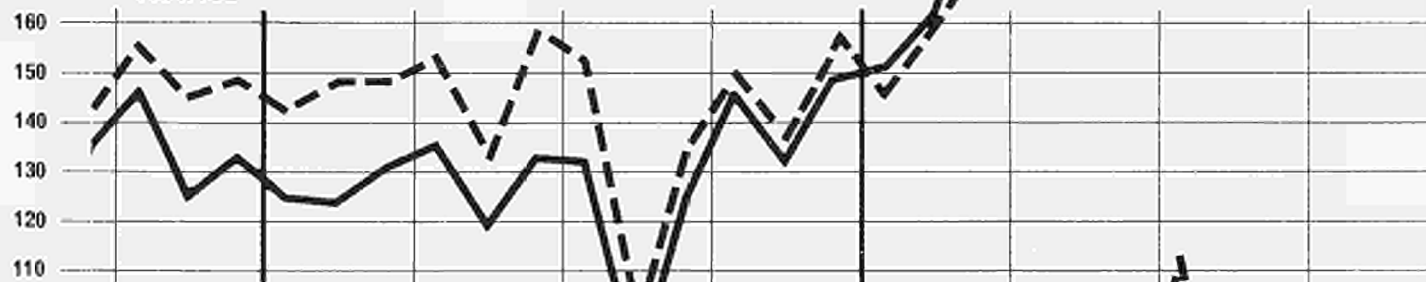

ITALIA

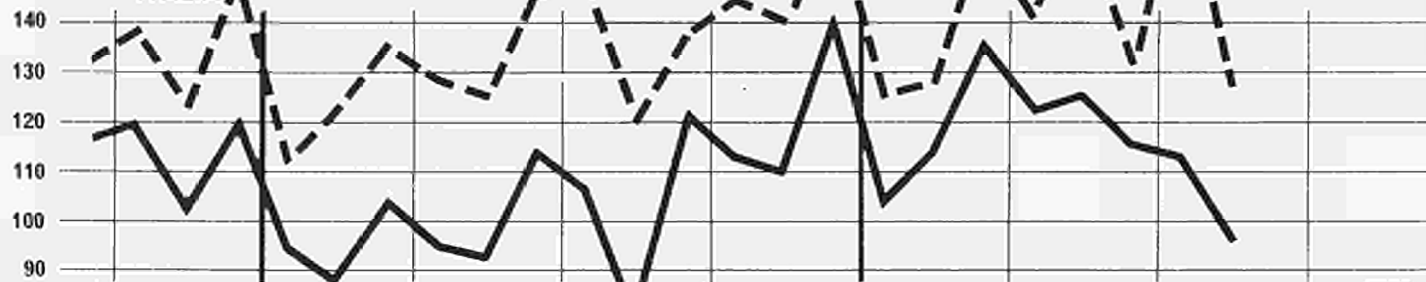

1975

1976

NEDERLAND

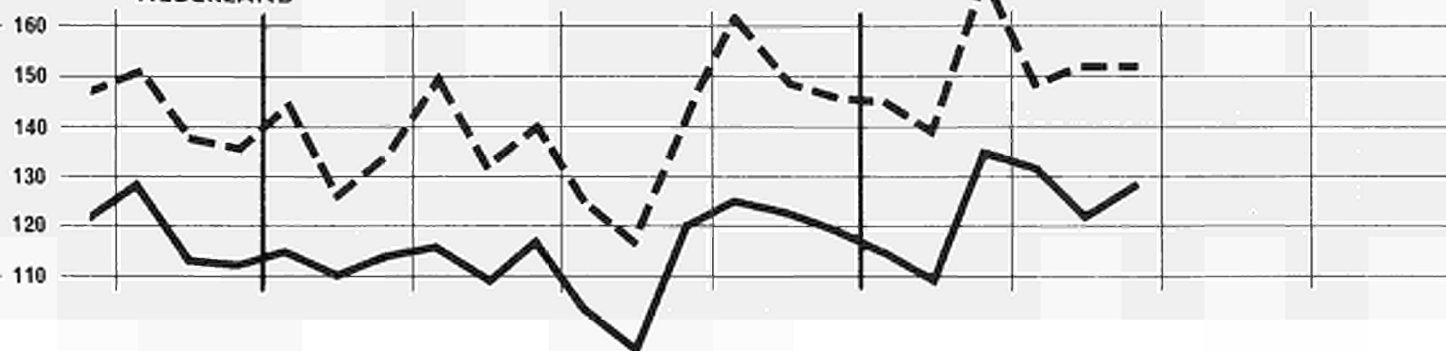

BELG. - LUX.

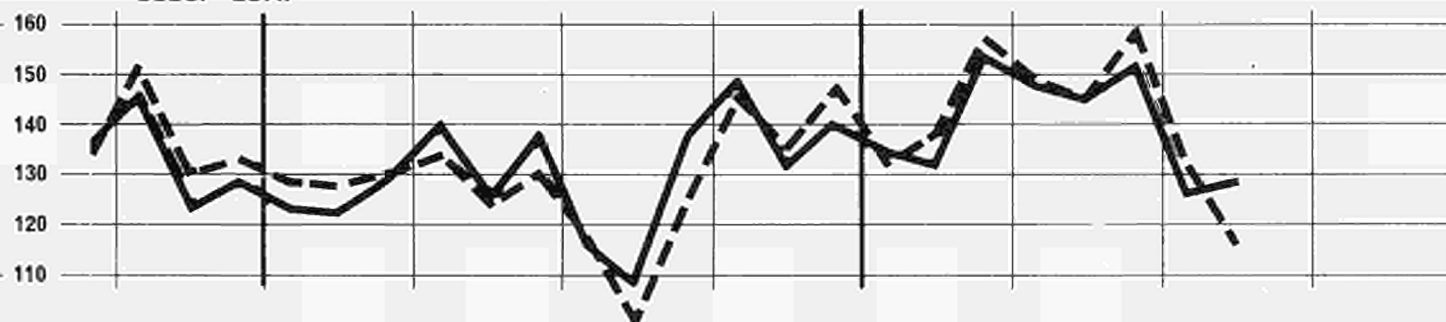

UNITED KINGDOM

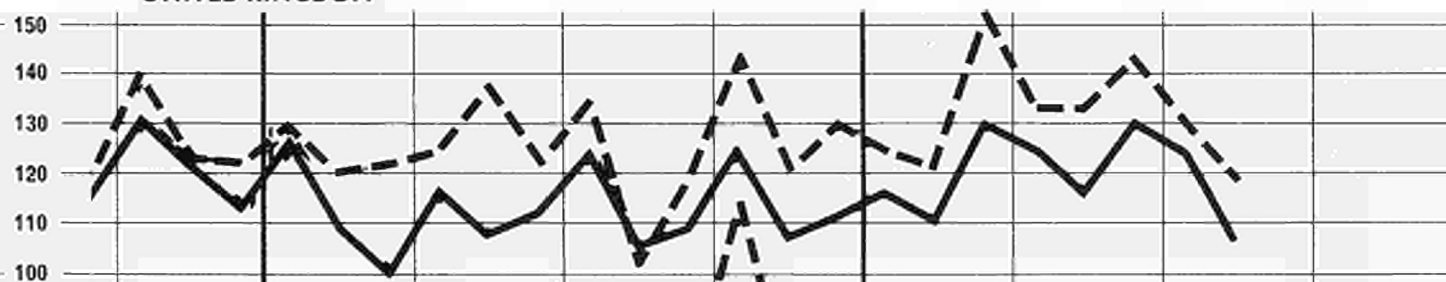

IRELAND

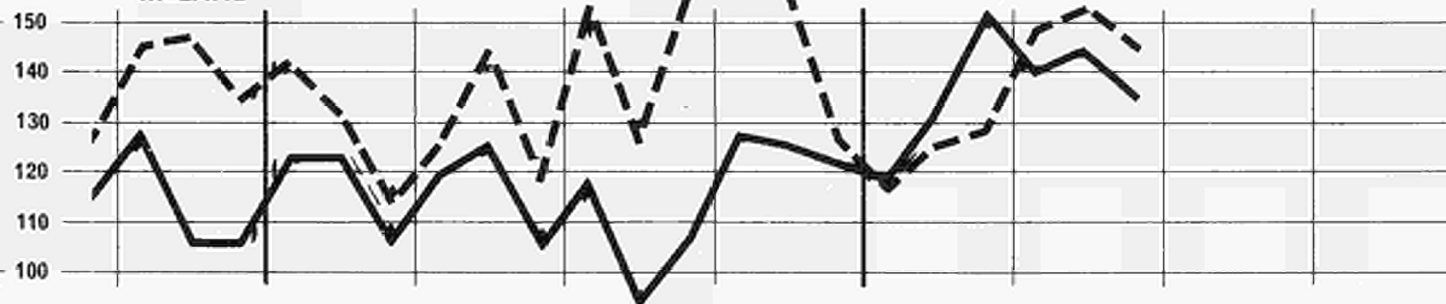

DANMARK

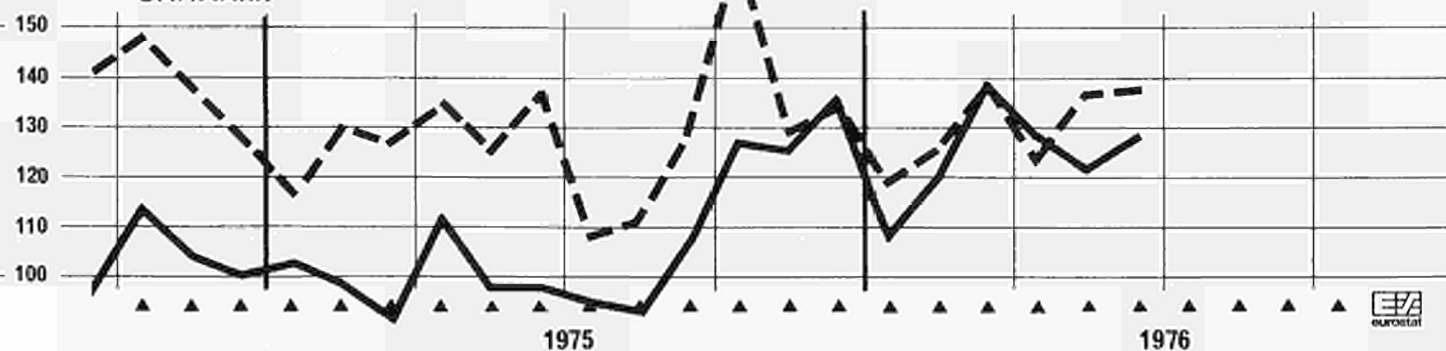

1975

1976

**GENERAL SUMMARY
of EC trade by country**

TAB. 1

value in Mio Eur

Origine resp. destination	Import					Export					Trade balance ¹⁾ Balance commerciale ¹⁾				
	1975			1976		1975			1976		1975			1976	
	II	III	IV	I	II	II	III	IV	I	II	II	III	IV	I	II
GRAND TOTAL	56 082	54 590	63 327	64 466	68 548	56 531	53 246	61 939	61 526	64 729					
INTRA-EC (EUR-9)	27 553	26 010	30 852	31 387	33 669	27 704	26 164	31 212	32 222	33 935					
EXTRA-EC	28 529	28 580	32 475	33 078	34 879	28 828	27 082	30 727	29 304	30 793	299	1 499	- 1 749	- 3 774	- 4 086
Class 1	13 966	13 423	15 447	15 724	16 603	14 613	13 706	15 988	15 313	16 192	648	283	541	- 411	- 411
EFTA	4 205	4 267	4 649	4 636	4 885	5 944	5 493	6 207	6 302	6 834	1 738	1 226	1 558	1 665	1 950
Other West European countries	1 720	1 612	2 098	2 202	2 208	3 260	2 848	3 344	3 078	3 215	1 540	1 236	1 246	875	1 007
North America	5 556	5 186	6 137	6 214	6 503	3 481	3 445	4 384	3 946	4 213	- 2 075	- 1 741	- 1 754	- 2 268	- 2 290
Other class 1 countries	2 485	2 358	2 562	2 671	3 008	1 929	1 920	2 053	1 988	1 930	555	- 438	509	683	- 1 077
Class 2²⁾	12 218	12 669	14 140	14 516	15 244	10 624	10 035	10 897	10 404	10 885	- 1 594	- 2 633	- 3 242	- 4 113	- 4 359
ACP	1 877	1 760	2 174	2 153	2 275	2 044	1 725	1 982	1 940	2 128	167	- 35	- 213	- 213	- 147
DOM	67	59	70	62	75	159	155	203	167	184	92	97	132	105	109
TOM	118	124	139	124	155	134	93	100	134	130	16	- 31	- 39	10	- 26
Other class 2 countries ²⁾	10 156	10 726	11 757	12 177	12 739	8 287	8 062	8 612	8 163	8 444	- 1 869	- 2 664	- 3 145	- 4 014	- 4 295
Class 3³⁾	1 991	2 222	2 573	2 524	2 757	3 238	2 961	3 369	3 195	3 262	1 247	738	795	671	504
Eastern Europe ⁴⁾	1 795	2 039	2 391	2 272	2 550	2 855	2 639	2 969	2 707	2 781	1 059	600	578	435	231
Other class 3 countries ⁴⁾	196	183	182	251	207	383	322	400	488	481	187	138	217	236	274
Miscellaneous	354	267	315	314	275	352	380	473	392	454	- 2	113	158	78	179
Main countries:															
Norway	514	877	629	662	658	838	713	764	841	909	323	- 164	134	179	250
Sweden	1 482	1 284	1 677	1 645	1 735	1 746	1 529	1 795	1 732	1 866	263	235	119	88	130
Finland	401	351	469	518	498	487	433	493	440	456	87	82	24	78	- 42
Switzerland	1 392	1 259	1 410	1 412	1 481	1 898	1 849	2 070	2 063	2 270	506	590	660	651	789
Austria	608	637	705	691	771	1 122	1 144	1 265	1 294	1 382	515	507	560	604	611
Portugal	191	189	206	210	215	307	219	271	341	370	116	30	65	130	155
Spain	677	576	867	857	861	1 010	858	1 013	1 045	1 106	333	284	147	188	244
Yugoslavia	245	234	266	300	327	733	562	691	524	522	488	328	425	223	195
Greece	255	305	284	283	296	470	479	537	509	544	215	174	254	227	248
Turkey	120	122	182	214	187	458	426	510	467	480	338	304	327	253	293
Soviet Union	773	864	1 214	1 097	1 276	1 204	1 233	1 210	1 150	1 163	431	369	- 5	53	- 113
German Democratic Republic ⁴⁾	103	106	127	133	118	98	102	145	130	129	- 5	- 4	18	- 3	12
Poland	345	374	427	393	442	612	543	763	650	616	268	170	336	257	174
Czechoslovakia	189	190	224	209	215	234	228	278	243	252	45	39	54	35	37
Hungary	142	163	213	172	169	236	201	206	200	231	94	38	- 7	28	63
Romania	199	291	125	210	272	287	197	181	202	248	88	93	56	- 8	- 23
Morocco	227	136	170	204	198	254	236	269	294	292	27	100	99	90	94
Algeria	470	496	607	491	470	644	632	718	628	534	174	136	111	138	64
Tunisia	77	74	94	105	78	207	144	163	176	202	130	70	69	71	123
Libya	507	658	835	824	893	486	460	448	427	457	- 21	- 198	- 387	398	- 437
Liberia	62	55	65	71	85	276	60	82	89	137	214	5	17	28	53
Ivory Coast	157	120	180	206	206	122	91	130	140	144	- 36	- 29	- 50	- 66	- 62
Nigeria	599	607	824	764	740	543	606	665	641	680	- 55	- 1	- 159	- 124	- 59
Zaire (formerly Congo Kinshasa)	170	161	165	154	201	115	81	114	90	86	- 55	- 80	- 51	- 64	- 115
Zambia (formerly Northern Rhodesia)	116	76	88	85	89	79	66	55	47	57	- 38	- 10	- 33	- 39	- 32
Republic of South Africa	624	699	911	815	919	778	745	813	765	730	154	46	- 98	- 50	- 189
United States of America	4 709	4 385	5 310	5 407	5 498	2 869	2 885	3 719	3 348	3 566	- 1 840	- 1 500	- 1 591	- 2 059	- 1 932
Canada	847	801	828	807	1 005	611	560	665	598	646	- 235	- 241	- 163	- 209	- 358
Mexico	75	62	64	71	95	268	210	226	221	228	192	148	162	149	133
Venezuela	215	183	170	170	205	246	279	305	248	263	32	96	135	78	58
Peru	63	68	61	44	61	117	105	125	89	75	54	37	64	45	14
Brazil	540	609	514	456	503	540	493	566	458	478	0	116	52	1	- 26
Chile	130	123	114	135	181	74	39	49	53	36	- 56	- 85	- 65	- 82	- 145
Argentina	181	229	230	246	249	164	111	176	116	197	- 18	- 118	- 54	- 129	- 52
Libanon	12	9	9	8	7	177	151	64	37	25	165	143	56	29	19
Iraq	556	675	827	608	686	478	437	417	464	409	- 77	- 238	- 410	- 144	- 277
Iran	1 377	1 512	1 801	1 686	1 757	1 028	1 079	1 030	947	1 039	- 349	- 434	- 771	- 739	- 717
Israel	156	87	127	236	179	284	262	324	293	292	128	174	197	57	113
Saudi Arabia	1 974	2 061	2 273	2 399	2 605	316	370	431	463	652	- 1 658	- 1 691	- 1 842	- 1 935	- 1 953
Kuwait	675	567	510	468	534	140	137	156	156	205	- 536	- 430	- 354	- 312	- 329
India	210	247	212	272	364	263	249	209	275	207	54	2	3	3	157
Indonesia	98	92	105	118	111	193	159	181	207	233	95	67	76	90	122
Malaysia	168	157	194	224	262	120	99	108	104	101	- 47	- 58	- 86	- 120	- 161
Singapore	80	88	100	104	106	155	160	176	174	158	75	72	76	70	52
People's Republic of China	158	153	167	206	172	228	291	353	335	365	71	138	186	129	192
Japan	1 228	1 116	1 191	1 193	1 413	519	530	556	551	576	- 709	- 586	- 634	- 642	- 837
Taiwan (Formose)	165	166	165	178	183	83	116	116	96	105	- 82	- 50	- 50	- 82	- 78
Hong Kong	306	324	343	444	437	154	177	196	188	215	- 153	- 147	- 147	- 257	- 221
Australia	430	376	320	483	468	490	503	533	531	487	60	128	213	48	18
New Zealand	202	166	140	181	208	142	141	151	141	138	- 60	- 25	11	- 39	- 70
Inter-zone trade ⁴⁾	263	253	300	290	297	302	284	352	271	321	39	31	52	- 19	24

¹⁾ - = Import surplus.

²⁾ Excluding Cuba from 1.1.1976.

³⁾ Including Cuba from 1.1.1976.

⁴⁾ Figures for trade by Germany (Fed. Rep.) with the German Democratic Republic and the Soviet sector of Berlin are given at the bottom of this table, but are not included in any of the data given elsewhere in this publication on trade by Germany (Fed. Rep.) and the European Communities.

TAB. 1

RÉSUMÉ GÉNÉRAL
du commerce de la CE par pays

import

valeurs en Mio Eur

1975						1976						Origin Origine	
J	A	S	O	N	D	J	F	M	A	M	J		J
18 886	15 892	19 575	21 422	19 640	21 874	19 956	20 542	23 743	22 698	22 257	23 086	22 108	TOTAL GÉNÉRAL
9 051	7 173	9 525	10 573	9 472	10 457	9 399	10 247	11 711	10 960	11 002	11 229	10 421	INTRA-CE (EUR-9)
9 836	8 719	10 050	10 849	10 169	11 417	10 557	10 295	12 032	11 738	11 256	11 857	11 687	EXTRA-CE
4 635	3 966	4 805	5 060	4 884	5 462	4 840	4 870	5 940	5 543	5 391	5 642	5 639	Classe 1
1 604	1 155	1 502	1 580	1 494	1 558	1 329	1 586	1 793	1 611	1 625	1 647	1 747	AELE
568	476	569	646	673	776	721	692	794	710	715	783	753	Autres pays de l'Europe occidentale
1 737	1 577	1 868	1 970	1 921	2 230	1 967	1 829	2 361	2 132	2 109	2 241	2 130	Amérique du Nord
726	758	867	864	797	899	823	764	992	1 089	942	971	1 010	Autres pays de la classe 1
4 333	4 020	4 338	4 818	4 398	4 930	4 812	4 625	5 025	5 191	4 884	5 160	5 026	Classe 2²⁾
673	544	570	710	678	785	708	632	814	801	675	794	740	ACP
27	17	15	26	21	23	20	15	27	24	22	29	16	DOM
42	43	39	47	48	44	22	47	62	55	46	55	22	TOM
3 591	3 416	3 714	4 035	3 651	4 078	4 063	3 931	4 123	4 311	4 141	4 282	4 248	Autres pays de la classe 2²⁾
791	655	817	882	803	904	801	758	954	917	893	956	908	Classe 3³⁾⁴⁾
715	597	756	817	750	838	726	669	871	853	822	886	838	Europe orientale⁴⁾
75	57	62	65	52	65	76	89	83	64	71	70	70	Autres pays de la classe 3³⁾
76	78	88	88	84	121	104	42	114	87	88		114	Divers non classés
													Principaux pays :
355	267	257	216	208	203	214	196	225	211	199	248	336	Norvège
444	347	497	561	550	554	461	537	643	581	585	567	555	Suède
113	113	125	142	168	160	170	162	186	133	158	207	172	Finlande
506	309	442	481	430	497	389	554	544	486	490	505	513	Suisse
218	173	246	244	228	231	190	229	269	259	266	246	264	Autriche
76	56	57	71	69	66	70	65	74	67	77	71	70	Portugal
204	171	201	249	276	339	294	267	295	295	274	293	276	Espagne
79	61	94	90	83	93	91	89	120	115	104	108	116	Yougoslavie
124	90	92	94	78	111	84	97	102	90	100	105	120	Grèce
39	34	48	61	57	64	73	63	79	67	65	55	57	Turquie
317	305	351	384	371	393	352	325	418	414	397	476	426	U.R.S.S.
39	31	38	42	40	41	43	40	48	42	34	42	42	République démocratique allemande ⁴⁾
131	97	146	139	129	157	119	115	157	146	155	142	136	Pologne
75	48	66	79	65	80	71	59	79	74	66	74	73	Tchécoslovaquie
58	42	63	71	63	79	60	48	64	58	53	57	62	Hongrie
77	59	74	80	65	66	60	63	86	98	98	75	81	Roumanie
47	38	52	50	54	65	76	59	70	72	68	58	47	Maroc
165	168	163	226	152	228	156	161	175	197	137	135	137	Algérie
25	22	28	27	31	35	41	30	34	25	32	22	30	Tunisie
250	210	197	292	246	298	244	269	307	290	311	299	289	Libye
18	16	21	20	25	22	22	25	24	31	27	26	26	Libéria
39	31	49	58	56	66	68	62	75	69	62	75	65	Côte-d'Ivoire
226	199	182	279	259	285	264	202	298	266	204	271	219	Nigéria
69	55	41	55	44	63	58	34	61	58	73	70	86	Zaire (anc. Congo-Kinshasa)
32	16	27	24	33	30	21	28	36	32	20	37	18	Zambie (anc. Rhodésie du Nord)
184	200	308	320	304	288	228	222	282	372	275	273	294	République d'Afrique du Sud
1 427	1 341	1 613	1 729	1 668	1 894	1 706	1 615	2 032	1 811	1 796	1 872	1 797	États-Unis d'Amérique
310	236	255	241	253	335	261	213	329	321	314	369	232	Canada
23	19	20	21	20	23	22	22	27	40	28	32	29	Mexique
70	65	52	57	62	52	52	60	57	76	59	70	71	Venezuela
21	24	24	17	27	17	14	16	14	16	16	29	26	Pérou
188	176	244	206	132	176	142	131	117	159	162	177	219	Brésil
31	44	49	48	31	37	38	47	54	71	52	59	38	Chili
73	61	95	86	73	70	70	66	107	72	84	93	108	Argentine
2	3	3	3	2	2	2	5	3	3	2	1	1	Liban
217	236	215	302	218	307	203	179	223	190	249	247	268	Irak
532	452	531	561	596	627	624	553	498	564	605	600	597	Iran
31	26	30	43	39	45	76	69	88	64	57	59	47	Israël
690	661	697	779	749	766	784	818	794	959	808	814	884	Arabie Saoudite
205	177	177	167	167	174	142	187	132	181	187	166	183	Koweït
81	77	89	76	68	68	94	78	98	110	119	134	110	Inde
30	26	36	42	29	35	37	34	46	35	34	42	45	Indonésie
45	46	66	66	58	70	77	58	86	86	85	91	76	Malaysia
28	25	35	35	30	59	36	33	38	34	36	36	41	Singapour
56	41	57	59	49	00	67	70	66	54	58	60	57	Chine, République populaire
358	367	390	399	365	423	378	347	460	503	449	456	482	Japon
55	50	69	61	53	50	56	54	68	65	59	59	61	Taiwan (Formose)
106	108	110	139	97	106	157	153	136	146	144	146	146	Hong-Kong
131	128	119	102	94	125	156	139	186	154	152	161	172	Australie
53	63	50	43	34	63	61	56	64	61	65	81	62	Nouvelle-Zélande
86	70	97	96	98	107	57	91	102	98	101	98	98	Commerce inter-zones ⁴⁾

1) - = excédent d'importations.

2) Non compris Cuba à partir du 1.1.1976.

3) Y compris Cuba à partir du 1.1.1976.

4) Le commerce de l'Allemagne (RF) avec la République démocratique allemande et le secteur soviétique de Berlin, figurant au bas du tableau, est exclu dans toutes les autres données de cette publication relatives au commerce de l'Allemagne (RF) et de la CE.

GENERAL SUMMARY
of EC trade by country

TAB. 1

export

value in Mio Eur

Destination	1975						1976						
	J	A	S	O	N	D	J	F	M	A	M	J	J
GRAND TOTAL	19 157	15 282	18 623	21 165	19 320	21 042	18 926	19 413	22 986	20 833	21 492	21 939	21 352
INTRA-EC (EUR-9)	9 177	7 219	9 552	10 744	9 824	10 273	9 677	10 288	12 089	10 930	11 227	11 322	10 577
EXTRA-EC	9 981	8 063	9 071	10 420	9 496	10 770	9 249	9 125	10 897	9 903	10 265	10 618	10 775
Class 1	4 912	4 003	4 811	5 493	4 951	5 522	4 681	4 909	5 712	5 236	5 429	5 526	5 556
EFTA	1 877	1 617	2 002	2 178	1 901	2 126	1 813	2 102	2 384	2 202	2 317	2 314	2 197
Other West European countries	1 108	816	923	1 051	1 039	1 257	988	938	1 148	1 042	1 081	1 092	1 127
North America	1 214	1 006	1 239	1 522	1 401	1 440	1 211	1 277	1 453	1 361	1 401	1 450	1 504
Other class 1 countries	713	564	647	742	610	699	669	591	727	632	629	670	728
Class 2²⁾	3 771	3 025	3 225	3 731	3 356	3 802	3 406	3 191	3 790	3 417	3 624	3 842	3 989
ACP	682	483	559	693	621	667	635	603	700	670	673	783	785
DOM	55	49	51	64	68	71	52	55	60	58	58	68	66
TOM	52	25	31	36	32	31	43	45	47	42	42	47	50
Other class 2 countries ²⁾	2 981	2 468	2 584	2 938	2 635	3 033	2 676	2 488	2 984	2 646	2 851	2 944	3 088
Class 3³⁾4)	1 178	910	906	1 039	1 045	1 286	1 028	900	1 263	1 112	1 084	1 064	1 087
Eastern Europe ⁴⁾	1 054	785	801	883	953	1 135	844	761	1 098	934	935	910	968
Other class 3 countries ³⁾	124	125	105	157	92	151	184	139	165	178	149	154	119
Miscellaneous	119	125	130	157	143	160	134	125	132	138	129	186	143
Main countries :													
Norway	252	226	235	283	235	247	208	306	327	253	317	337	313
Sweden	493	470	566	623	548	621	530	554	652	628	613	623	508
Finland	164	122	147	160	166	168	148	135	157	136	160	159	147
Switzerland	642	509	701	722	618	731	583	690	785	742	773	757	747
Austria	391	339	414	449	405	411	382	427	484	450	473	459	488
Portugal	88	61	71	87	83	102	99	116	124	116	129	125	125
Spain	335	225	297	332	319	363	321	324	397	352	376	378	377
Yugoslavia	212	167	183	205	195	292	173	152	198	167	177	178	181
Greece	204	134	141	168	179	190	155	157	197	180	182	181	196
Turkey	159	139	129	152	151	207	161	141	166	171	153	155	192
Soviet Union	527	348	358	373	415	426	363	297	488	385	399	378	381
German Democratic Republic ⁴⁾	35	35	32	43	46	56	45	43	42	45	43	41	38
Poland	207	170	166	220	234	309	222	197	231	217	211	189	235
Czechoslovakia	72	71	85	76	84	117	62	69	111	77	82	93	91
Hungary	78	63	59	65	69	72	54	64	81	75	81	76	87
Romania	85	57	55	54	56	70	55	59	87	87	75	86	87
Morocco	99	63	74	92	79	91	93	84	117	89	102	102	113
Algeria	249	193	190	220	221	277	226	207	196	176	170	188	194
Tunisia	58	44	43	48	49	66	49	56	67	66	64	72	61
Libya	176	143	141	133	157	158	135	124	165	141	153	162	183
Liberia	19	21	20	20	54	8	27	51	22	37	49	58	77
Ivory Coast	43	22	24	42	39	49	41	47	52	46	53	46	48
Nigeria	239	167	200	251	191	222	223	191	226	224	208	249	248
Zaire (formerly Congo Kinshasa)	37	20	22	33	42	36	31	26	33	29	26	30	33
Zambia (formerly Northern Rhodesia)	24	21	18	21	15	19	16	14	17	19	16	21	25
Republic of South Africa	276	213	258	299	248	266	256	223	286	246	246	239	248
United States of America	1 001	852	1 046	1 286	1 194	1 216	1 020	1 097	1 227	1 139	1 200	1 227	1 291
Canada	213	154	194	235	207	224	191	180	226	223	201	223	213
Mexico	81	56	74	78	72	75	63	68	91	76	73	78	71
Venezuela	109	81	89	94	102	108	86	72	90	78	93	92	100
Peru	46	25	34	43	36	46	31	27	31	26	22	27	21
Brazil	165	153	174	199	179	187	138	135	181	147	169	161	171
Chile	13	12	14	18	13	18	15	21	17	11	13	13	16
Argentina	41	33	38	50	52	74	44	32	40	47	92	59	54
Libanon	52	46	54	33	16	16	7	14	16	9	10	8	7
Iraq	183	118	137	131	131	153	165	120	177	123	159	127	135
Iran	423	322	330	376	304	354	316	310	320	342	342	355	417
Israel	97	76	92	113	101	108	88	89	116	93	98	101	83
Saudi Arabia	150	104	116	132	131	172	130	153	178	203	211	237	239
Kuwait	42	46	49	68	40	48	49	47	59	59	69	76	74
India	87	84	81	71	62	71	93	87	95	61	65	79	80
Indonesia	64	46	50	62	57	62	74	55	78	70	75	88	80
Malaysia	34	33	32	36	32	39	34	34	37	31	35	35	37
Singapore	57	53	51	55	52	68	61	51	62	52	49	58	74
People's Republic of China	85	109	97	135	84	133	135	84	116	129	117	118	78
Japan	189	156	187	201	163	191	183	165	203	182	186	207	232
Taiwan (Formosa)	46	32	37	38	37	41	32	32	32	36	33	36	52
Hong Kong	61	55	66	62	64	68	59	59	69	65	72	78	78
Australia	191	161	153	193	153	185	190	155	186	159	152	176	204
New Zealand	57	34	50	50	43	58	41	48	52	45	45	48	43
Inter-zone trade ⁴⁾	89	101	94	95	95	162	75	101	95	107	106	108	115

1) - = Import surplus.

2) Excluding Cuba from 1.1.1976.

3) Including Cuba from 1.1.1976.

4) Figures for trade by Germany (Fed. Rep.) with the German Democratic Republic and the Soviet sector of Berlin are given at the bottom of this table, but are not included in any of the data given elsewhere in this publication on trade by Germany (Fed. Rep.) and the European Communities.

TAB. 1

RÉSUMÉ GÉNÉRAL
du commerce de la CE par paysTrade balance¹⁾ — Balance commerciale¹⁾

valeurs en Mio Eur

1975						1976						Country / Pays	
J	A	S	O	N	D	J	F	M	A	M	J		J
146	- 656	- 979	- 429	- 673	- 647	- 1 308	- 1 170	- 1 135	- 1 835	- 991	- 1 240	- 912	EXTRA-CE
277	37	6	433	68	59	- 159	39	- 228	- 306	38	- 116	- 83	Classe 1
274	462	500	599	408	568	484	517	591	590	692	667	451	AELE
540	340	354	404	367	481	267	246	355	332	367	309	374	Autres pays de l'Europe occidentale
- 523	- 571	- 629	- 448	- 520	- 790	- 756	- 551	- 908	- 771	- 708	- 791	- 626	Amérique du Nord
- 13	- 194	- 219	- 122	- 187	- 200	- 154	- 172	- 265	- 457	- 313	- 301	- 282	Autres pays de la classe 1
- 562	- 995	- 1 114	- 1 087	- 1 042	- 1 128	- 1 406	- 1 434	- 1 235	- 1 775	- 1 260	- 1 318	- 1 036	Classe 2 ²⁾
9	61	11	17	58	118	- 72	- 28	- 114	- 131	- 2	- 11	46	ACP
29	33	36	38	47	48	32	40	33	34	36	39	49	DOM
10	18	7	11	15	13	21	3	15	13	4	8	28	TOM
- 610	- 948	- 1 130	- 1 097	- 1 016	- 1 045	- 1 387	- 1 443	- 1 139	- 1 665	- 1 290	- 1 338	- 1 159	Autres pays de la classe 2 ²⁾
387	255	89	157	243	382	227	142	309	195	191	107	179	Classe 3 ³⁾
339	187	45	65	203	297	118	93	227	81	113	24	130	Europe orientale ⁴⁾
49	68	44	92	40	85	108	49	82	114	77	83	49	Autres pays de la classe 3 ³⁾
43	47	41	68	59	40	30	83	19	51	40	87	29	Divers non classés
													Principaux pays :
- 103	- 41	- 22	67	27	44	- 6	110	71	42	117	88	- 23	Norvège
48	123	70	62	- 2	67	70	16	9	47	29	56	- 48	Suède
51	9	22	19	- 2	8	- 22	- 27	- 29	4	2	- 47	- 25	Finlande
136	200	259	241	187	233	195	136	241	256	283	252	235	Suisse
174	166	168	205	177	180	192	198	215	192	207	213	224	Autriche
12	5	14	16	14	36	29	51	50	49	52	55	55	Portugal
131	55	96	83	43	25	27	57	103	57	101	85	101	Espagne
133	106	89	115	111	200	82	64	78	53	73	70	65	Yougoslavie
80	45	49	74	101	79	71	60	95	90	83	76	77	Grèce
120	104	81	90	94	143	88	77	86	104	88	100	135	Turquie
210	43	7	11	44	33	11	- 28	70	- 29	2	- 98	- 45	U.R.S.S.
4	4	- 6	1	6	15	2	3	- 6	3	10	- 1	- 4	République démocratique allemande ⁴⁾
76	74	20	81	104	151	102	82	74	72	56	46	98	Pologne
3	23	18	- 2	19	38	- 9	11	32	3	16	19	18	Tchécoslovaquie
21	21	- 4	- 6	6	- 7	- 6	16	18	17	27	18	25	Hongrie
8	- 1	- 19	- 26	- 8	4	- 4	- 4	1	- 11	- 23	10	6	Roumanie
52	25	22	43	26	26	17	25	47	16	34	44	66	Maroc
84	26	27	- 5	69	49	71	46	21	- 21	33	53	57	Algérie
33	22	16	20	18	31	8	26	32	41	32	50	32	Tunisie
- 74	- 67	- 57	- 160	- 88	- 140	- 109	- 145	- 142	- 149	- 158	- 136	- 105	Libye
1	5	- 1	0	29	- 14	5	26	- 3	0	22	31	51	Libéria
3	- 9	- 25	- 15	- 17	- 17	- 27	- 15	- 23	- 23	- 9	- 30	- 16	Côte-d'Ivoire
13	- 32	18	- 28	- 67	- 66	- 40	- 11	- 71	- 42	4	- 23	29	Nigéria
- 33	- 35	- 19	- 22	- 2	- 27	- 28	- 8	- 28	- 29	- 48	- 40	- 52	Zaire (anc. Congo-Kinshasa)
- 7	5	- 9	- 3	- 18	- 11	- 5	- 14	- 19	- 13	- 4	- 15	6	Zambie (anc. Rhodésie du Nord)
91	13	- 50	- 21	- 56	- 22	28	1	4	- 126	- 29	- 35	- 47	République d'Afrique du Sud
- 426	- 489	- 568	- 443	- 473	- 679	- 686	- 518	- 805	- 673	- 596	- 645	- 507	États-Unis d'Amérique
- 97	- 82	- 62	- 6	- 46	- 111	- 70	- 33	- 103	- 98	- 113	- 146	- 120	Canada
59	36	54	56	52	52	41	46	64	36	46	46	42	Mexique
39	16	37	37	40	56	33	13	33	2	34	22	29	Venezuela
25	1	11	26	9	29	17	11	17	10	6	- 2	- 5	Pérou
- 24	- 23	- 70	- 7	47	11	- 4	5	4	- 12	7	- 16	- 48	Brésil
- 18	- 32	- 35	- 29	- 17	- 19	- 24	- 21	- 37	- 60	- 39	- 46	- 22	Chili
- 32	- 28	- 57	- 36	- 21	3	- 26	- 34	- 67	- 25	8	- 34	- 54	Argentine
50	42	51	30	13	13	5	9	13	5	8	6	6	Liban
- 34	- 118	- 79	- 171	- 87	- 153	- 38	- 58	- 46	- 67	- 90	- 120	- 133	Irak
- 109	- 129	- 201	- 185	- 292	- 273	- 308	- 242	- 178	- 222	- 263	- 246	- 180	Iran
66	50	61	70	62	63	12	20	28	30	41	42	36	Israël
- 539	- 556	- 581	- 647	- 618	- 594	- 654	- 665	- 616	- 756	- 597	- 576	- 646	Arabie Séoudite
- 163	- 131	- 128	- 99	- 128	- 126	- 93	- 140	- 72	- 121	- 118	- 90	- 109	Koweït
7	7	8	6	6	3	1	9	3	49	53	55	30	Inde
33	20	14	21	28	27	37	21	33	35	41	46	35	Indonésie
- 12	- 13	- 33	- 31	- 25	- 30	- 43	- 24	- 50	- 55	- 40	- 56	- 40	Malaysia
30	27	16	21	22	32	25	18	25	18	12	22	33	Singapour
30	68	40	77	35	74	68	14	50	74	59	58	21	Chine, République populaire
- 169	- 211	- 203	- 198	- 202	- 232	- 196	- 182	- 257	- 320	- 263	- 249	- 249	Japon
- 9	- 18	- 32	- 24	- 17	- 9	- 23	- 22	- 36	- 29	- 26	- 23	- 9	Taiwan (Formose)
- 44	- 53	- 44	- 77	- 33	- 38	- 97	- 94	- 68	- 81	- 72	- 68	- 68	Hong-Kong
61	33	33	91	61	59	34	16	0	5	1	15	33	Australie
4	- 29	0	7	9	- 5	- 20	- 8	- 12	- 16	- 20	- 33	- 18	Nouvelle-Zélande
3	31	- 3	- 1	- 3	55	- 22	10	- 7	9	5	10	17	Commerce inter-zones ⁴⁾

1) - = excédent d'importations.

2) Non compris Cuba à partir du 1.1.1976.

3) Y compris Cuba à partir du 1.1.1976.

4) Le commerce de l'Allemagne (RF) avec la République démocratique allemande et le secteur soviétique de Berlin, figurant au bas du tableau, est exclu dans toutes les autres données de cette publication relatives au commerce de l'Allemagne (RF) et de la CE.

**GENERAL SUMMARY
of EC trade by commodities**

TAB. 2

value in Mio Eur

CST	List of products	import intra ¹⁾					import extra					export extra				
		1975			1976		1975			1976		1975			1976	
		II	III	IV	I	II	II	III	IV	I	II	II	III	IV	I	II
0 - 9	Total trade	27 413	25 662	30 819	31 387	33 715	28 342	28 552	32 974	33 085	34 949	28 682	27 082	31 032	29 300	30 831
0 + 1	FOOD, BEVERAGES AND TOBACCO	4 032	4 117	4 545	4 184	4 590	3 769	3 674	4 610	4 182	4 374	1 767	1 806	2 079	1 993	2 080
0	Food	3 646	3 702	4 009	3 777	4 161	3 473	3 399	4 245	3 891	4 058	1 402	1 377	1 617	1 584	1 657
00	Live animals	257	331	383	281	257	64	77	111	149	73	20	24	35	60	27
01	Meat and meat preparations	811	850	995	853	849	303	318	328	336	356	142	150	208	178	183
02	Dairy products and eggs	575	628	723	713	686	68	79	98	82	51	223	206	256	271	267
03	Fish and fish preparations	115	127	171	144	138	174	186	273	208	192	57	52	69	78	72
04	Cereals and cereal preparations	481	451	481	495	687	713	787	961	647	732	443	415	422	399	391
05	Fruit and vegetables	731	678	534	610	793	1 014	799	1 032	1 069	1 185	152	139	228	191	156
06	Sugar and sugar preparations	213	171	160	131	165	311	282	299	201	183	127	178	129	142	224
07	Coffee, tea, cocoa, spices and manufactures thereof	126	132	143	157	154	521	518	689	698	791	88	80	109	97	98
08	Feeding-stuff for animals, fresh; food waste	152	164	213	204	198	280	332	412	442	384	71	59	73	83	83
09	Miscellaneous food preparations	93	86	87	91	99	23	20	24	21	22	79	71	78	74	79
1	Beverages and tobacco	386	395	536	408	429	286	281	366	291	317	365	429	462	409	422
11	Beverages	288	297	397	290	319	85	96	117	83	82	308	357	399	349	362
12	Tobacco and tobacco manufactures	73	78	121	96	86	201	185	248	207	232	64	72	67	61	62
3	FUEL PRODUCTS	1 771	1 906	2 241	2 191	2 360	8 418	9 149	10 326	10 332	10 752	998	1 116	1 241	1 086	1 177
32	Coal, coke and briquettes	331	259	298	271	312	403	381	389	352	401	96	79	99	82	97
33	Petroleum and petroleum products	1 058	1 224	1 336	1 359	1 374	7 955	8 667	9 895	9 819	10 206	863	1 005	1 104	952	1 021
34	Gas, natural and manufactured	347	236	461	526	403	65	72	87	102	108	30	30	32	37	38
35	Electric energy	2	2	7	11	12	7	13	13	12	14	3	3	3	11	12
2 + 4	RAW MATERIALS	1 342	1 155	1 448	1 605	1 631	4 101	3 720	4 108	4 558	4 878	640	571	661	719	692
2	Crude materials, inedible, except fuels	1 150	976	1 257	1 426	1 448	3 817	3 487	3 846	4 316	4 611	529	473	561	620	614
21	Skins and furskins, undressed	63	48	79	112	108	145	148	179	289	240	48	31	44	67	62
22	Oil seeds, oil nuts and oil kernels (incl. flours)	10	24	23	42	14	526	442	558	534	472	8	3	4	12	7
23	Crude natural rubber (incl. synthetic and reclaimed)	85	75	106	112	111	104	99	121	147	147	49	45	56	54	57
24	Wood and cork	74	63	71	76	92	541	621	689	692	812	46	39	42	40	53
25	Pulp and paper	26	25	35	43	49	524	432	466	562	610	10	7	11	20	14
26	Textile fibres and waste	230	191	260	303	315	486	433	430	639	691	154	136	156	170	173
27	Mineral products not containing metal, n.e.s.	148	136	158	150	169	371	355	366	355	355	81	77	90	80	92
28	Metalliferous ores and metal scrap	299	225	245	283	346	994	834	908	900	1 112	57	41	53	54	62
29	Crude animal and vegetable materials, n.e.s.	186	163	240	276	198	136	122	154	177	152	76	95	103	121	90
4	Animal and vegetable oils and fats	191	118	191	179	183	284	239	262	242	268	111	97	100	99	78
41	Animal oils and fats	26	28	30	29	30	54	44	44	55	54	7	8	9	8	8
42	Vegetable oils	115	96	110	101	101	221	185	208	171	198	80	67	67	66	46
43	Processed oils and fats; animal and vegetable wax	43	36	44	45	46	11	11	10	13	14	23	22	23	25	24
7	MACHINERY AND TRANSPORT EQUIPMENT	7 940	7 240	8 964	8 931	10 007	3 958	3 631	4 438	4 357	4 695	12 896	12 057	13 884	13 178	13 674
71	Machinery, other than electric	3 242	3 047	3 512	3 460	3 862	1 851	1 755	2 045	2 028	2 171	6 138	6 059	6 750	6 370	6 497
72	Electrical machinery, apparatus and appliances	1 709	1 593	1 985	1 866	2 001	1 110	1 054	1 275	1 251	1 354	2 357	2 310	2 628	2 564	2 672
73	Transport equipment	2 687	2 349	3 169	3 347	3 750	981	796	1 093	1 037	1 153	4 410	3 687	4 524	4 240	4 500
5, 6, 8	OTHER INDUSTRIAL PRODUCTS	11 915	11 424	13 125	14 121	14 796	7 563	7 322	8 076	8 778	9 468	11 894	10 988	12 125	11 689	12 596
5	Chemicals	2 798	2 715	3 330	3 614	3 841	1 226	1 209	1 369	1 495	1 588	3 261	2 952	3 255	3 443	3 741
51	Chemical elements and compounds	988	906	1 169	1 235	1 329	588	553	618	618	717	956	932	1 107	1 125	1 220
52	Mineral tars and crude chemicals derived from fuels	22	21	27	47	44	19	16	23	21	20	8	7	10	9	10
53	Tanning and colouring materials	156	152	177	202	224	58	52	70	81	89	256	260	290	293	352
54	Medicinal and pharmaceutical products	227	219	260	269	262	162	154	173	192	188	495	446	473	485	501
55	Perfume materials, toilet and cleansing preparations	156	151	167	188	198	51	49	57	68	74	206	190	198	211	237
56	Fertilizers, manufactured	116	128	163	160	117	46	94	91	117	84	277	160	120	114	128
57	Explosives	13	11	12	13	15	10	8	9	8	8	25	22	23	26	24
58	Plastic mat., regenerated cellulose and artificial resins	710	703	871	974	1 069	155	154	188	219	244	588	555	650	691	751
59	Chemical materials and products, n.e.s.	317	280	338	407	384	136	125	138	160	159	449	378	389	480	495
6	Manufactured goods classified chiefly by material	6 328	5 510	6 605	7 059	7 696	4 337	4 070	4 442	4 818	5 338	6 388	5 698	6 326	5 757	6 257
61	Tanned leather, leather manufactures, dressed furskins	115	97	121	130	147	113	110	120	143	162	117	108	120	126	141
62	Articles of rubber, n.e.s.	339	281	345	338	359	94	89	98	95	94	299	257	284	293	310
63	Wood and cork manufactures (excluding furniture)	136	117	145	150	165	179	170	185	214	237	66	60	75	64	81
64	Paper, paperboard and manufactures thereof	423	391	474	519	566	638	591	670	710	741	238	202	232	239	242
65	Textile yarn, fabr. and made-up art., of textile mat., etc.	1 335	1 168	1 430	1 542	1 560	636	601	707	825	819	962	891	1 063	1 000	1 103
66	Non-metallic mineral manufactures, n.e.s.	719	644	774	814	903	622	593	752	732	813	760	798	992	958	1 040
67	Iron and steel	1 648	1 386	1 599	1 781	1 944	732	674	666	734	883	2 525	2 040	2 047	1 687	1 823
68	Non-ferrous metals	601	512	640	703	820	1 027	934	920	1 000	1 203	426	379	467	380	437
69	Manufactures of metal	727	641	752	771	852	308	298	340	335	374	988	958	1 046	1 000	1 068
8	Miscellaneous manufactured articles	2 789	2 962	3 190	3 449	3 259	2 000	2 073	2 265	2 465	2 542	2 245	2 339	2 545	2 489	2 599
81	Sanitary, plumb., heat. and light. fixtures and fitting	106	100	125	126	136	33	29	38	38	41	84	80	88	81	85
82	Furniture	312	257	359	369	392	87	76	98	106	109	158	150	182	178	195
83	Travel goods, handbags and similar articles	38	42	47	49	43	32	28	34	42	47	29	32	36	33	35
84	Clothing	626	874	766	925	727	720	806	807	967	958	325	425	390	403	389
85	Footwear	203	276	218	330	224	97	104	90	151	126	150	176	184	195	165
86	Sc. instr., fotogr. and opt. goods, watches and clocks	547	476	560	591	625	549	561	658	514	587	859	869	974	670	688
89	Manufactured articles, n.e.s.	814	795	940	903	941	549	561	658	643	674	859	869	974	918	1 032
9	GOODS AND TRANSACTIONS NOT CLASSIFIED ELSEWHERE	414	413	497	355	331	543	1 074	1 415	878	781	487	555	1 042	635	612

¹⁾ The totals of the divisions (2 digits CST) do not include the trade of the Netherlands with Belgium-Luxembourg.

**RÉSUMÉ GÉNÉRAL
du commerce de la CE par produits**
**TAB. 2
import
intra-CE/EC¹⁾**

valeurs en Mio Eur

1975						1976						Dénomination des produits	CST	
J	A	S	O	N	D	J	F	M	A	M	J			J
8 964	7 177	9 521	10 576	9 473	10 463	9 398	10 246	11 711	10 960	10 100	11 227	10 429	Commerce total	0 - 9
1 367	1 207	1 523	1 637	1 360	1 532	1 283	1 332	1 569	1 504	1 547	1 520	1 407	PROD. ALIMENT., BOISSONS, TABACS	0 + 1
1 224	1 097	1 381	1 450	1 201	1 334	1 140	1 202	1 431	1 365	1 409	1 369	1 259	Produits alimentaires	0
83	92	156	135	112	136	102	75	105	94	79	84	85	Animaux vivants	00
254	239	357	338	312	345	275	272	306	294	288	267	264	Viandes et préparations de viandes	01
220	171	237	302	183	238	202	235	276	227	232	227	218	Produits laitiers, œufs	02
39	36	52	58	50	63	44	49	51	46	48	44	47	Poissons et préparations de poissons	03
181	128	141	179	158	144	124	161	210	225	254	208	146	Céréales et produits à base de céréales	04
241	233	205	198	166	170	185	197	228	243	272	278	271	Fruits et légumes	05
67	53	51	47	51	62	44	39	48	47	49	69	51	Sucres et préparations à base de sucre	06
32	39	61	56	45	42	47	52	59	53	51	50	38	Café, thé, cacao, épices et produits dérivés	07
49	53	61	72	69	73	61	64	80	63	68	67	74	Aliments pour animaux, frais; déchets alimentaires	08
30	25	31	32	26	29	26	30	35	32	33	34	33	Préparations alimentaires diverses	09
143	110	142	187	159	197	140	130	138	139	137	151	148	Boissons et tabacs	1
104	86	106	127	120	149	102	90	98	103	104	112	114	Boissons	11
32	19	28	51	30	40	29	35	32	27	27	32	28	Tabacs bruts et manufacturés	12
596	567	593	692	700	758	696	765	738	685	704	745	736	PRODUITS ÉNERGÉTIQUES	3
98	66	94	101	91	106	89	88	93	108	102	102	104	Charbon, coques et agglomérés	32
404	402	417	436	434	467	414	486	459	417	460	498	499	Pétroles et dérivés	33
77	86	73	139	153	170	177	177	173	151	130	122	112	Gaz naturels et gaz d'usine	34
1	1	1	2	2	2	6	1	5	3	5	4	13	Énergie électrique	35
371	308	462	492	438	508	477	525	607	540	556	521	477	MATIÈRES PREMIÈRES	2 + 4
319	262	395	428	378	441	423	466	539	479	495	461	422	Mat. prem. autres que les combus. minéraux	2
16	10	22	23	25	31	37	37	38	39	36	33	33	Peaux et pelleteries brutes	21
4	9	11	10	7	5	6	15	21	7	4	3	3	Graines, noix, amandes oléagineuses et farines	22
26	19	30	36	33	37	34	35	43	38	38	36	31	Caoutchouc brut, naturel, synthétique et régénéré	23
22	18	24	25	23	23	20	25	31	31	31	31	26	Bois et liège	24
8	6	11	11	12	11	11	14	18	16	17	16	13	Pâtes à papier et déchets de papier	25
61	50	80	89	78	92	93	98	112	106	105	104	82	Fibres textiles et déchets d'articles textiles	26
48	40	49	55	51	52	45	47	58	53	58	57	57	Produits minéraux non métallifères, n.d.a.	27
87	57	81	88	75	83	80	91	112	105	121	120	114	Minerais et déchets de métaux	28
40	45	78	81	63	96	85	95	95	75	74	49	54	Matières brutes animales ou végétales, n.d.a.	29
52	46	67	64	60	67	54	59	68	61	61	61	55	Corps gras, graisses et huiles anim. ou végét.	4
8	9	11	12	9	9	9	10	10	8	10	12	10	Corps gras, graisses et huiles d'origine animale	41
30	26	40	35	35	41	30	32	39	35	34	32	29	Huiles d'origine végétale	42
12	10	14	16	14	15	13	15	17	16	16	15	14	Huiles et graisses élaborées: cire anim. ou végétale	43
2 568	1 946	2 664	3 029	2 760	3 114	2 612	2 931	3 374	3 242	3 251	3 389	3 065	MACHINES ET MATÉRIEL DE TRANSPORT	7
1 102	853	1 092	1 191	1 069	1 251	1 004	1 150	1 306	1 213	1 272	1 376	1 243	Machines non électriques	71
540	428	625	664	641	680	519	647	700	649	678	674	621	Machines et appareils électriques	72
860	622	867	1 093	969	1 106	1 012	1 057	1 278	1 282	1 215	1 253	1 131	Matériel de transport	73
4 810	3 020	4 147	4 579	4 125	4 331	4 200	4 569	5 313	4 888	4 831	4 935	4 636	AUTRES PRODUITS INDUSTRIELS	5, 6, 8
918	746	987	1 085	1 063	1 134	1 121	1 150	1 324	1 206	1 259	1 292	1 175	Produits chimiques	5
310	262	335	367	380	421	394	393	448	418	432	479	413	Éléments et composés chimiques	51
8	6	7	9	7	11	13	16	19	13	16	16	14	Goudrons minér., dériv. chim. bruts de combust.	52
57	41	55	62	55	60	58	65	78	72	78	74	74	Matières colorantes et produits tannants	53
81	57	81	88	83	88	92	88	90	85	91	87	90	Produits médicaux et pharmaceutiques	54
49	44	58	62	54	52	54	60	74	69	66	63	62	Prod. aromatiques, prod. de toilette et d'entretien	55
47	38	43	55	54	55	50	51	58	40	37	41	40	Engrais manufacturés	56
4	3	4	4	4	4	4	4	5	5	5	6	5	Explosifs	57
235	193	275	296	283	293	301	309	364	342	368	359	324	Mat. plastiques, cellulose régénérée, résines artif.	58
103	78	100	109	111	119	122	131	153	125	133	126	120	Produits chimiques, n.d.a.	59
1 968	1 440	2 072	2 300	2 074	2 212	2 118	2 283	2 650	2 548	2 526	2 587	2 360	Articles manufacturés classés par matières	6
35	25	37	43	37	41	39	43	49	48	48	51	46	Cuir et peaux tannés et art. pelleteries apprêtées	61
101	75	105	123	109	113	104	103	131	119	117	122	110	Articles en caoutchouc, n.d.a.	62
42	30	45	53	46	46	43	48	58	54	55	57	48	Articles en bois et liège, sauf les meubles	63
137	105	149	165	150	159	155	170	194	186	188	192	171	Papier, carton et articles en papier ou carton	64
413	301	454	509	450	471	469	505	568	520	522	518	442	Fils, tissus, articles confectionnés en textiles, etc.	65
232	157	255	291	244	239	253	251	310	297	292	315	271	Art. en matières minérales sauf en métaux, n.d.a.	66
517	367	502	539	496	564	528	589	664	664	636	645	625	Fonte, fer et acier	67
181	137	194	213	202	225	208	233	263	256	277	287	305	Métaux non ferreux	68
238	169	234	261	240	251	229	245	298	292	282	279	261	Articles manufacturés en métal	69
1 023	835	1 088	1 194	988	985	960	1 135	1 339	1 134	1 046	1 057	1 100	Articles manufacturés divers	8
35	25	40	44	40	42	35	42	49	44	45	47	38	App. sanitaires, art. hygiène, chauffage, éclairage	81
89	64	104	125	112	123	100	122	146	133	129	129	101	Meubles	82
14	15	13	18	16	13	12	18	19	16	13	13	16	Articles de voyage, sacs à main et similaires	83
288	261	326	341	224	201	246	308	370	286	226	216	298	Vêtements	84
97	98	80	89	60	68	96	117	117	86	67	71	95	Chaussures	85
181	125	170	187	185	188	172	194	225	205	202	218	204	App. scientif., photocopie, optique, horlogerie	86
282	215	299	334	302	303	258	288	357	313	317	312	312	Articles manufacturés, n.d.a.	89
152	128	133	148	90	220	131	124	109	102	111	116	109	PRODUITS ET TRANSACTIONS NON CLASSÉS AILLEURS	9

¹⁾ Les totaux par divisions (2 chiffres CST) ne comprennent pas le commerce des Pays-Bas avec Belgique-Luxembourg.

GENERAL SUMMARY
of EC trade by commodities

TAB. 2

import
extra-CE/EC

value in Mio Eur

CST	List of products	1975						1976						
		J	A	S	O	N	D	J	F	M	A	M	J	J
0 - 9	Total trade	9 799	8 11	10 042	10 853	10 170	11 422	10 558	10 297	12 036	11 738	11 248	11 858	11 677
0 + 1	FOOD, BEVERAGES AND TOBACCO	1 218	1 088	1 373	1 525	1 462	1 605	1 374	1 190	1 578	1 417	1 421	1 510	1 449
0	Food	1 116	1 007	1 275	1 401	1 337	1 489	1 274	1 093	1 486	1 322	1 312	1 399	1 354
00	Live animals	22	21	35	37	33	41	28	42	78	28	24	21	18
01	Meat and meat preparations	110	90	118	110	93	125	100	102	134	118	122	116	111
02	Dairy products and eggs	19	25	35	28	24	46	32	25	25	14	16	21	21
03	Fish and fish preparations	60	54	72	83	84	106	65	65	79	62	61	70	73
04	Cereals and cereal preparations	213	233	340	346	332	283	234	159	254	232	245	256	284
05	Fruit and vegetables	306	247	247	291	340	401	364	305	400	389	409	388	312
06	Sugar and sugar preparations	124	84	74	125	78	96	69	63	69	73	48	62	53
07	Coffee, tea, cocoa, spices and manufactures thereof	150	153	215	232	222	236	234	221	244	255	237	299	315
08	Feeding-stuff for animals, fresh; food waste	104	95	133	142	124	147	142	106	194	114	134	137	158
09	Miscellaneous food preparations	7	6	6	8	7	8	7	6	9	7	8	8	8
1	Beverages and tobacco	102	81	98	124	125	116	100	97	92	95	108	110	95
11	Beverages	30	31	34	37	36	44	31	25	28	27	29	26	29
12	Tobacco and tobacco manufactures	72	50	64	87	89	73	69	73	64	68	79	84	66
3	FUEL PRODUCTS	3 131	2 970	3 031	3 429	3 264	3 691	3 440	3 361	3 485	3 670	3 498	3 560	3 487
32	Coal, coke and briquettes	149	117	115	129	119	142	104	118	129	117	151	133	127
33	Petroleum and petroleum products	2 943	2 831	2 892	3 272	3 117	3 506	3 299	3 211	3 310	3 515	3 307	3 383	3 326
34	Gas, natural and manufactured	35	18	19	24	23	39	32	29	42	32	36	40	28
35	Electric energy	4	5	5	5	5	4	5	3	4	6	4	4	6
2 + 4	RAW MATERIALS	1 302	1 061	1 363	1 358	1 255	1 503	1 481	1 358	1 696	1 625	1 516	1 716	1 647
2	Crude materials, inedible, except fuels	1 221	996	1 270	1 264	1 182	1 407	1 395	1 304	1 597	1 527	1 438	1 626	1 565
21	Skins and furskins, undressed	44	47	57	54	38	87	86	100	103	81	77	83	71
22	Oil seeds, oil nuts and oil kernels (incl. flours)	130	101	212	170	185	204	169	142	224	194	117	160	172
23	Crude natural rubber (incl. synthetic and reclaimed)	31	28	40	46	37	38	48	44	54	52	47	48	46
24	Wood and cork	205	181	235	222	208	239	223	211	259	232	275	305	319
25	Pulp and paper	174	112	145	146	152	168	186	171	205	201	197	213	212
26	Textile fibres and waste	167	126	141	133	140	157	204	196	239	237	231	223	211
27	Mineral products not containing metal, n.e.s.	118	107	130	132	117	117	124	98	133	113	117	125	121
28	Metalliferous ores and metal scrap	311	256	268	313	261	334	295	284	317	369	325	417	358
29	Crude animal and vegetable materials, n.e.s.	42	37	43	48	45	61	61	53	63	48	51	53	53
4	Animal and vegetable oils and fats	81	65	93	94	73	96	86	54	99	98	78	90	82
41	Animal oils and fats	15	13	15	13	14	18	22	12	21	17	15	21	16
42	Vegetable oils	62	49	74	78	56	75	60	38	73	75	59	64	62
43	Processed oils and fats; animal and vegetable wax	3	3	4	3	4	4	4	4	5	6	4	4	4
7	MACHINERY AND TRANSPORT EQUIPMENT	1 265	1 039	1 301	1 432	1 369	1 611	1 306	1 275	1 735	1 603	1 506	1 570	1 709
71	Machinery, other than electric	627	500	628	678	623	743	640	616	772	714	722	735	897
72	Electrical machinery, apparatus and appliances	353	294	408	422	412	441	396	380	474	448	444	463	442
73	Transport equipment	285	245	266	332	334	427	269	279	488	441	341	372	369
5, 6, 8	OTHER INDUSTRIAL PRODUCTS	2 500	2 193	2 644	2 839	2 549	2 703	2 679	2 761	3 294	3 151	3 059	3 242	3 107
5	Chemicals	418	360	427	448	443	476	457	483	545	527	513	542	542
51	Chemical elements and compounds	206	155	192	201	206	211	182	207	229	232	238	248	242
52	Mineral tars crude chemicals derived from fuels	5	7	4	9	5	9	5	6	9	4	7	9	9
53	Tanning and colouring materials	19	14	18	20	24	26	22	29	30	31	29	29	30
54	Medicinal and pharmaceutical products	54	44	56	56	55	63	69	60	64	64	58	65	67
55	Perfume materials, toilet and cleansing preparations	17	13	18	19	16	21	20	21	27	23	26	24	26
56	Fertilizers, manufactured	21	40	33	31	33	28	37	38	42	37	21	26	33
57	Explosives	3	2	3	4	3	2	2	2	3	3	3	3	3
58	Plastic mat., regenerated cellulose and artificial resins	49	46	59	63	59	66	66	70	84	78	81	85	81
59	Chemical materials and products, n.e.s.	44	37	44	44	43	50	54	50	56	54	50	54	52
6	Manufactured goods classified chiefly by material	1 392	1 231	1 437	1 549	1 412	1 496	1 463	1 504	1 821	1 772	1 708	1 847	1 705
61	Tanned leather, leather manufactures, dressed furskins	36	32	42	43	37	40	39	49	56	51	54	57	55
62	Articles of rubber, n.e.s.	31	27	32	36	30	31	30	29	36	31	32	31	31
63	Wood and cork manufactures (excluding furniture)	56	52	61	66	59	60	70	65	79	73	76	88	75
64	Paper, paperboard and manufactures thereof	194	188	209	224	222	224	216	219	275	221	242	278	246
65	Textile yarn, fabr. and made-up art. of textile mat., etc.	208	171	222	251	222	234	276	260	289	267	275	277	270
66	Non-metallic mineral manufactures, n.e.s.	189	180	224	274	244	233	210	262	260	363	214	235	240
67	Iron and steel	221	230	223	228	205	232	205	231	297	270	295	319	279
68	Non-ferrous metals	350	267	317	309	279	331	312	285	402	370	395	439	388
69	Manufactures of metal	107	82	108	118	113	109	106	102	127	125	126	123	121
8	Miscellaneous manufactured articles	690	602	779	842	694	731	758	774	928	852	837	853	860
81	Sanitary, plumb., heat. and light. fixtures and fitting	10	8	11	13	13	12	11	13	14	14	14	14	12
82	Furniture	25	21	30	32	31	36	29	35	42	37	35	37	32
83	Travel goods, handbags and similar articles	9	8	10	12	11	11	14	13	16	16	16	15	16
84	Clothing	261	245	301	334	233	241	295	314	358	329	315	314	341
85	Footwear	37	30	38	34	26	30	49	47	55	45	39	42	47
86	Sc. instr., photogr. and opt. goods, watches and clocks	163	131	172	186	172	184	152	159	203	193	194	200	190
89	Manufactured articles, n.e.s.	184	160	217	231	209	218	208	194	240	218	225	231	221
9	GOODS AND TRANSACTIONS NOT CLASSIFIED ELSEWHERE	384	360	330	270	272	309	278	352	249	273	249	260	278

TAB. 2

RÉSUMÉ GÉNÉRAL
du commerce de la CE par produitsexport
extra-CE/EC

valeurs en Mio Eur

1975						1976						Dénomination des produits	CST	
J	A	S	O	N	D	J	F	M	A	M	J			J
9 949	8 057	9 076	10 424	9 495	10 772	9 250	9 120	10 900	9 905	10 259	10 621	10 781	Commerce total	0 - 9
590	559	657	714	643	721	590	626	768	690	658	733	656	PROD. ALIMENT., BOISSONS, TABACS	0 + 1
452	438	487	541	503	568	476	497	601	551	528	577	505	Produits alimentaires	0
9	7	8	9	12	14	9	20	30	9	10	8	8	Animaux vivants	00
43	46	61	67	70	72	57	57	64	54	75	52	52	Viandes et préparations de viandes	01
73	59	74	85	84	87	86	87	99	93	81	94	89	Produits laitiers, œufs	02
14	17	21	23	22	24	21	26	31	26	23	23	19	Poissons et préparations de poissons	03
118	162	135	156	127	138	115	125	158	127	125	139	138	Céréales et produits à base de céréales	04
42	38	59	64	73	91	72	54	65	57	52	46	44	Fruits et légumes	05
84	46	48	40	37	52	39	44	60	64	77	83	70	Sucres et préparations à base de sucre	06
24	24	32	41	31	37	29	30	38	34	29	35	28	Café, thé, cacao, épices et produits dérivés	07
19	18	21	24	22	27	25	30	29	27	27	29	27	Aliments pour animaux, frais; déchets alimentaires	08
25	20	27	29	23	26	23	23	28	26	27	26	29	Préparations alimentaires diverses	09
138	121	171	174	140	153	114	129	167	139	129	156	151	Boissons et tabacs	1
113	100	143	149	120	131	96	109	144	122	110	131	125	Boissons	11
24	20	27	25	20	22	18	20	23	18	19	25	26	Tabacs bruts et manufacturés	12
366	371	379	433	397	408	368	325	388	372	361	434	424	PRODUITS ÉNERGÉTIQUES	3
27	26	26	33	28	38	25	24	33	34	26	37	42	Charbon, coques et agglomérés	32
329	334	342	389	358	357	323	289	340	319	320	382	363	Pétroles et dérivés	33
10	10	10	10	11	12	12	11	13	13	12	12	12	Gaz naturels et gaz d'usine	34
0	2	1	1	1	1	7	0	3	5	4	3	7	Énergie électrique	35
179	177	213	231	201	227	219	224	274	231	223	234	210	MATIÈRES PREMIÈRES	2 + 4
147	147	179	197	168	194	188	193	237	205	198	207	180	Mat. prem. autres que les combust. minéraux	2
11	9	11	17	11	16	19	21	27	23	19	20	13	Peaux et pelleteries brutes	21
1	1	1	1	2	1	1	1	9	4	2	1	2	Graines, noix, amandes oléagineuses et farines	22
14	15	16	16	19	21	16	17	21	18	20	19	18	Caoutchouc brut, naturel, synthétique et régénéré	23
14	11	14	15	13	14	12	13	16	17	18	17	16	Bois et liège	24
2	2	3	4	3	4	5	7	8	4	5	5	4	Pâtes à papier et déchets de papier	25
50	42	44	53	44	59	53	56	62	56	56	61	54	Fibres textiles et déchets d'articles textiles	26
23	25	29	31	27	31	28	23	29	25	30	36	31	Produits minéraux non métallifères, n.d.a.	27
13	11	17	21	17	15	17	16	20	19	20	23	19	Minerais et déchets de métaux	28
19	31	45	36	32	35	37	38	45	38	28	24	23	Matières brutes animales ou végétales, n.d.a.	29
33	30	34	34	33	32	31	31	36	26	25	28	30	Corps gras, graisses et huiles anim. ou végét.	4
3	2	3	3	3	3	2	3	3	3	2	3	2	Corps gras, graisses et huiles d'origine animale	41
22	20	24	23	23	22	23	20	23	16	14	17	19	Huiles d'origine végétale	42
8	7	7	8	8	8	6	8	10	8	8	8	8	Huiles et graisses élaborées: cire anim. ou végétale	43
4 624	3 456	3 975	4 640	4 265	4 997	4 264	4 045	4 866	4 395	4 555	4 718	4 828	MACHINES ET MATÉRIEL DE TRANSPORT	7
2 278	1 775	2 005	2 189	2 020	2 541	2 099	1 889	2 382	2 095	2 158	2 243	2 279	Machines non électriques	71
863	700	757	870	826	932	832	778	953	836	924	912	933	Machines et appareils électriques	72
1 483	991	1 213	1 581	1 419	1 524	1 333	1 378	1 530	1 464	1 473	1 563	1 617	Matériel de transport	73
4 014	3 299	3 666	4 206	3 798	4 128	3 588	3 689	4 381	4 026	4 222	4 302	4 450	AUTRES PRODUITS INDUSTRIELS	5, 6, 8
1 045	916	988	1 092	1 008	1 159	1 071	1 085	1 276	1 193	1 257	1 265	1 268	Produits chimiques	5
315	292	324	355	351	401	360	359	407	400	407	413	416	Éléments et composés chimiques	51
2	3	2	3	3	4	2	3	3	3	4	3	2	Goudrons minér., dériv. chim. bruts de combust.	52
89	84	88	99	91	99	89	92	112	110	120	122	132	Matières colorantes et produits tannants	53
166	137	143	158	146	170	150	155	179	157	169	174	193	Produits médicaux et pharmaceutiques	54
71	57	63	69	59	69	63	68	79	76	80	81	83	Prod. aromatiques, prod. de toilette et d'entretien	55
66	50	44	45	30	45	41	36	37	50	43	36	33	Engrais manufacturés	56
9	5	8	9	6	8	8	8	9	7	8	8	8	Explosifs	57
186	172	197	219	200	231	213	225	254	233	260	258	261	Mat. plastiques, cellulose régénérée, résines artif.	58
140	117	121	136	122	131	146	140	194	158	166	171	139	Produits chimiques, n.d.a.	59
2 119	1 698	1 876	2 210	2 004	2 113	1 783	1 797	2 166	2 007	2 091	2 148	2 164	Articles manufacturés classés par matières	6
39	31	38	40	37	43	36	43	47	45	48	49	48	Cuirs et peaux tannés et art., pelleteries apprêtées	61
96	74	88	94	87	102	83	99	112	99	107	104	99	Articles en caoutchouc, n.d.a.	62
21	18	21	29	23	23	19	20	25	26	28	27	27	Articles en bois et liège, sauf les meubles	63
76	57	69	80	72	80	74	76	89	74	80	87	89	Papier, carton et articles en papier ou carton	64
322	255	314	366	320	377	307	326	367	354	375	374	376	Fils, tissus, articles confectionnés en textiles, etc.	65
247	259	293	364	316	312	254	324	380	341	350	350	344	Art. en matières minérales sauf en métaux, n.d.a.	66
812	609	618	732	682	634	570	482	635	602	615	607	617	Fonte, fer et acier	67
138	115	126	156	149	162	133	114	132	136	150	151	163	Métaux non ferreux	68
369	279	310	349	317	380	307	313	379	329	340	400	401	Articles manufacturés en métal	69
851	685	801	904	787	857	734	807	938	826	874	889	1 018	Articles manufacturés divers	8
30	23	27	31	27	30	25	26	31	26	30	29	34	App. sanitaires, art. hygiène, chauffage, éclairage	81
55	41	53	62	57	62	49	61	68	61	67	67	69	Meubles	82
13	9	10	13	12	12	9	11	12	11	12	12	16	Articles de voyage, sacs à main et similaires	83
142	132	150	156	119	115	106	138	158	135	125	128	167	Vêtements	84
71	53	52	62	55	66	64	67	64	51	55	58	83	Chaussures	85
221	177	206	240	212	241	209	215	246	228	222	239	241	App. scientif., photocopie, optique, horlogerie	86
318	249	302	340	304	331	271	289	359	314	363	354	407	Articles manufacturés, n.d.a.	89
175	193	187	200	190	291	222	211	223	191	240	199	213	PRODUITS ET TRANSACTIONS NON CLASSÉS AILLEURS	9

1970 = 100

Period Période	EUR-9			Deutsch- land	France	Italia	Nederland	Belg.-Lux.	United Kingdom	Ireland	Danmark	
	Total	Intra	Extra									
import												
1974	II	128	145	114	118	149	118	121	148	127	144	112
	III	120	131	112	116	129	119	117	132	119	125	98
	IV	123	134	115	121	135	114	118	133	121	114	106
1975	I	113	123	105	110	127	95	113	125	112	116	97
	II	118	128	110	122	129	100	114	134	112	115	102
	III	112	119	108	117	116	103	106	121	113	106	99
	IV	128	140	118	130	142	121	122	140	114	125	129
1976	I	132	146	132	132	167	117	119	140	117	134	122
	II	139	152	139	140	177	121	127	148	123	140	127
1975	M	110	119	104	113	119	92	109	125	108	124	98
	J	121	131	111	122	133	114	117	138	112	104	98
	J	118	126	114	124	132	107	103	116	124	118	95
	A	97	99	97	105	88	80	94	108	105	93	93
	S	121	131	112	122	126	122	120	138	109	108	108
	O	133	148	121	137	146	113	125	149	125	128	127
	N	120	134	92	122	131	110	122	131	107	125	125
	D	131	139	121	131	149	141	119	140	111	121	136
1976	J	122	131	126	122	151	103	114	134	116	119	108
	F	126	141	124	128	162	113	109	131	110	131	120
	M	148	165	147	147	188	136	135	154	130	152	139
	A	141	151	143	143	180	122	131	148	124	140	129
	M	136	154	135	137	176	125	121	145	116	144	121
	J	140	153	141	141	175	116	128	151	130	136	129
	J				139		113		126	124		
	A				132		96		128	107		
	S				137							
export												
1974	II	141	145	137	138	158	129	152	149	132	127	130
	III	133	131	136	133	137	138	141	129	126	129	127
	IV	139	134	144	140	150	137	142	138	128	142	139
1975	I	127	123	131	117	146	123	134	129	124	129	124
	II	132	128	136	122	148	133	141	129	128	128	133
	III	122	119	126	117	129	136	127	114	118	145	116
	IV	141	140	141	134	148	149	152	142	131	158	143
1976	I	140	146	135	133	159	137	151	142	132	123	128
	II	147	152	142	139	172	150	150	151	136	149	133
1975	M	126	119	134	116	133	125	131	124	138	143	125
	J	134	131	137	124	159	145	140	130	121	116	138
	J	133	126	140	126	152	150	124	117	134	154	108
	A	106	99	112	102	100	120	116	100	102	126	111
	S	129	131	126	124	135	138	142	125	118	155	129
	O	146	148	145	138	150	145	162	146	143	193	165
	N	132	134	131	126	137	140	149	135	120	155	128
	D	144	139	148	137	158	161	146	147	130	126	134
1976	J	129	131	136	121	145	125	145	131	124	117	119
	F	134	141	127	128	159	128	139	138	121	125	125
	M	158	165	151	151	174	158	170	158	152	129	139
	A	144	151	138	138	171	141	148	149	133	149	122
	M	148	154	143	142	172	161	151	145	133	152	137
	J	149	153	145	137	173	131	151	159	143	145	138
	J				138		173		130	130		
	A				124		127		116	119		
	S				148							

**INDEX of: unit value
terms of trade
ratio of volumes
(total trade)**

TAB. 3

**INDICES de la valeur moyenne,
des termes de l'échange
et du rapport des volumes
(commerce total)**

1970 = 100

Period Période	EUR-9	Deutsch- land	France	Italia	Neder- land	Belg.- Lux.	United King- dom	Ireland	Dan- mark	EUR-9	Deutsch- land	France	Italia	Neder- land	Belg.- Lux.	United King- dom	Ireland	Dan- mark
UNIT VALUE										VALEUR MOYENNE								
import										export								
1974 II	162	159	156	184	168	147	166	143	156	140	151	133	134	150	138	124	143	143
III	169	164	168	194	172	152	169	152	165	147	157	143	144	157	145	131	147	143
IV	168	162	169	190	174	151	168	155	161	150	159	149	146	159	146	132	146	148
1975 I	165	158	168	182	174	149	165	151	165	150	163	148	143	160	145	132	146	151
II	163	158	166	182	172	146	163	151	163	152	164	157	143	159	143	135	154	153
III	166	160	171	187	173	151	165	151	166	154	164	157	152	157	143	139	152	157
IV	170	163	170	191	177	155	170	153	164	156	163	160	154	160	145	144	156	159
1976 I	168	163	158	180	190	159	173	155	177	156	164	156	143	166	148	147	162	166
II	168	164	155	192	185	162	170	147	175	156	165	155	144	168	150	142	160	170
1975 M	163	158	165	186	173	147	162	150	163	152	164	160	143	159	141	134	153	153
J	162	158	163	178	171	146	159	148	163	152	163	155	144	159	143	134	151	153
J	163	155	167	183	172	151	162	150	166	153	165	155	150	157	143	137	151	157
A	169	163	178	193	173	150	166	152	166	155	165	161	153	156	142	140	151	157
S	167	161	169	186	174	151	168	153	166	155	162	156	154	159	145	142	154	157
O	167	161	166	190	175	154	168	152	164	155	162	161	153	159	144	141	154	159
N	169	164	169	189	176	154	170	154	164	156	165	161	152	160	146	143	157	159
D	172	165	174	193	180	156	172	154	164	157	163	158	155	163	144	148	157	159
1976 J	169	164	161	187	180	159	174	157	177	157	166	156	148	166	146	147	162	166
F	169	166	161	174	183	160	175	157	177	155	163	156	139	165	146	148	163	166
M	166	161	154	179	182	158	171	153	177	156	165	155	142	167	150	145	160	166
A	166	163	155	183	183	160	168	147	175	154	165	154	138	168	149	140	157	170
M	169	164	155	196	184	161	171	148	175	155	164	152	145	167	149	142	161	170
J	170	165	157	198	186	164	172	147	175	158	165	161	148	169	152	143	160	170
J		169		198		166	177				169		153		150	147		
A		170		205		165	175				170		152		155	147		
S		168									169							
TERMS OF TRADE										RATIO OF VOLUMES								
TERMES DE L'ÉCHANGE										RAPPORT DES VOLUMES								
										export : import								
1974 II	87	95	86	73	90	94	75	100	91	110	116	106	110	126	101	104	88	116
III	87	96	85	74	91	95	77	97	86	111	114	106	116	120	98	106	103	129
IV	89	98	88	77	91	97	79	94	92	114	115	111	120	120	104	106	125	131
1975 I	91	103	88	78	92	97	80	97	92	113	106	115	129	119	104	110	111	128
II	93	104	95	79	92	98	83	102	94	112	101	115	133	124	96	114	111	130
III	93	103	91	82	91	95	85	100	95	109	101	112	132	120	95	105	136	118
IV	92	100	94	80	91	93	85	102	97	110	103	104	123	125	102	115	127	110
1976 I	93	101	99	79	88	93	85	104	94	106	101	95	117	127	102	113	92	104
II	92	100	100	75	91	93	83	108	97	106	99	97	124	118	102	110	106	105
1975 M	93	104	97	77	92	96	83	102	94	115	103	111	137	121	99	128	116	128
J	94	103	95	81	93	98	84	102	94	111	102	119	127	120	95	108	112	141
J	94	106	93	82	91	95	84	101	95	112	102	115	140	120	101	108	129	114
A	92	101	90	79	90	95	84	99	95	108	97	114	149	124	93	98	136	119
S	92	101	92	83	91	96	85	101	95	107	102	107	113	118	91	108	143	119
O	93	101	97	80	91	93	84	101	97	110	101	103	129	130	98	114	150	130
N	93	101	95	81	91	95	84	102	97	110	104	105	128	122	103	112	124	103
D	91	99	91	80	90	92	85	102	97	110	105	106	114	122	105	118	104	98
1976 J	93	101	97	79	92	92	84	103	94	106	99	96	121	127	98	107	98	110
F	92	99	97	80	90	91	85	104	94	106	100	98	114	127	105	110	96	104
M	94	102	101	79	92	95	85	105	94	106	103	92	116	126	103	117	84	100
A	93	101	99	76	92	93	84	107	97	102	96	95	116	113	101	107	107	95
M	92	100	98	74	91	93	83	109	97	109	103	98	129	125	100	114	106	113
J	93	100	102	75	91	93	83	109	97	106	97	99	112	118	106	110	107	107
J		100		77		91	83				99		153		104	106		
A		100		74		94	84				93		132		91	110		
S		101									108							

**TRENDS IN EC TRADE
INTRA-EC, EXTRA-EC**

TAB. 4

value in Mio Eur

Period Période	EUR-9	Deutsch- land	France	Italia	Nederland	Belg.-Lux.	United Kingdom	Ireland	Danmark
GRAND TOTAL		MONDE							
		import							
1974 III	59 209,6	14 175,7	10 276,2	8 631,8	6 788,9	5 861,8	10 831,4	771,4	1 872,3
IV	60 079,2	14 625,0	10 720,8	8 248,2	6 880,3	6 015,8	10 921,3	715,1	1 952,8
1975 I	54 360,6	13 083,5	10 083,5	6 494,7	6 594,1	5 572,8	10 012,5	713,5	1 806,0
II	56 081,7	14 449,8	10 123,5	6 769,3	6 552,9	5 843,7	9 770,4	705,0	1 867,0
III	54 590,3	13 913,0	9 313,8	7 198,7	6 136,1	5 548,1	9 984,9	655,0	1 840,7
IV	63 327,2	15 817,2	11 410,1	8 667,8	7 242,4	6 545,4	10 501,7	778,6	2 364,1
1976 I	64 465,6	16 101,1	12 530,0	7 945,4	7 249,5	6 443,1	10 965,3	847,2	2 384,0
II	68 548,3	17 134,3	12 989,5	8 694,4	7 838,8	7 328,1	11 285,8	838,4	2 439,0
III		17 130,1	11 839,9				10 951,2		2 370,0
1975 J	18 885,7	4 764,1	3 481,2	2 445,9	1 984,7	1 756,9	3 622,0	241,0	590,0
A	15 892,4	4 262,1	2 475,6	1 931,4	1 811,3	1 526,2	3 132,4	189,7	563,6
S	19 575,0	4 886,4	3 364,9	2 832,8	2 339,0	1 969,9	3 302,4	223,7	655,9
O	21 422,4	5 482,9	3 830,5	2 672,1	2 444,0	2 171,5	3 798,0	263,7	759,7
N	19 640,4	4 946,3	3 487,5	2 587,5	2 406,0	1 916,1	3 286,6	259,6	750,8
D	21 874,4	5 388,0	4 091,8	3 410,2	2 399,8	2 066,3	3 446,6	252,7	819,1
1976 J	19 956,3	4 953,2	3 843,6	2 407,3	2 282,9	2 015,0	3 502,5	253,9	697,8
F	20 542,2	5 255,9	4 107,7	2 446,0	2 223,9	1 981,2	3 475,7	277,0	774,9
M	23 743,5	5 892,0	4 560,3	3 042,0	2 736,4	2 305,4	3 995,7	316,0	895,6
A	22 697,6	5 770,3	4 384,9	2 781,1	2 673,5	2 231,5	3 752,9	278,2	825,1
M	22 257,3	5 600,5	4 293,7	3 041,7	2 487,0	2 200,0	3 575,0	286,7	772,8
J	23 086,0	5 763,5	4 318,2	2 880,0	2 660,3	2 342,6	4 027,7	271,4	822,5
J	22 107,8	5 819,9	4 167,3	2 792,8	2 457,8	1 963,5	3 948,8	275,1	682,6
A	20 293,2	5 603,1	3 385,0	2 450,8	2 414,5	2 000,6	3 380,3	241,3	817,1
S		5 707,2	4 376,8				3 729,9		869,2
		export							
1974 III	55 272,6	17 849,3	8 703,7	6 556,2	6 737,1	5 482,8	7 924,4	531,6	1 487,5
IV	58 854,8	19 007,2	9 881,3	6 786,1	6 822,1	5 927,0	8 145,1	601,0	1 685,1
1975 I	53 720,7	16 361,6	9 587,1	5 811,1	6 499,7	5 508,8	7 860,6	535,6	1 556,3
II	56 531,7	17 309,8	10 298,9	6 241,9	6 757,2	5 421,7	8 261,2	559,2	1 681,8
III	53 245,6	16 467,3	8 955,5	6 827,6	6 186,0	4 779,7	7 911,9	618,3	1 499,2
IV	61 938,8	18 682,9	10 492,4	7 546,7	7 490,3	6 055,6	9 068,3	715,9	1 886,7
1976 I	61 526,1	18 753,1	11 006,7	6 504,0	7 496,3	6 113,3	9 353,8	559,5	1 739,2
II	64 728,8	19 516,9	11 855,3	7 105,8	7 832,2	6 624,4	9 278,8	665,4	1 849,9
III		19 758,1	9 865,7				8 761,8		1 733,1
1975 J	19 157,2	5 918,4	3 479,4	2 465,7	1 967,1	1 699,6	2 937,2	220,0	469,8
A	15 282,2	4 804,5	2 375,4	2 020,9	1 769,8	1 362,0	2 295,0	177,2	477,3
S	18 623,2	5 744,5	3 106,2	2 338,9	2 204,3	1 757,7	2 693,5	222,4	555,6
O	21 164,7	6 366,2	3 556,5	2 444,0	2 520,7	2 032,0	3 249,4	276,2	719,7
N	19 320,1	5 925,7	3 261,3	2 350,2	2 338,8	1 900,4	2 756,2	227,5	560,1
D	21 042,4	6 391,0	3 674,4	2 751,9	2 324,5	2 040,1	3 090,8	184,5	585,1
1976 J	18 925,9	5 727,9	3 322,8	2 039,6	2 350,3	1 846,8	2 919,7	177,3	541,5
F	19 413,1	5 937,6	3 671,7	1 966,1	2 244,2	1 945,0	2 887,8	190,0	570,8
M	22 986,0	7 087,7	3 996,4	2 465,4	2 775,9	2 298,5	3 538,0	192,1	632,1
A	20 832,9	6 465,3	3 877,5	2 139,9	2 435,1	2 133,7	2 993,0	219,0	569,5
M	21 492,0	6 620,9	3 874,4	2 564,2	2 465,6	2 088,4	3 013,2	228,7	636,5
J	21 939,4	6 430,8	4 110,7	2 409,5	2 505,6	2 339,2	3 282,3	217,3	644,1
J	21 351,8	6 625,2	3 790,9	2 900,7	2 342,4	1 881,8	3 057,6	231,6	521,7
A	18 474,7	5 978,2	2 747,9	2 121,9	2 317,3	1 743,1	2 799,4	181,0	585,8
S		7 154,7	3 454,2				2 989,0		628,4

TAB. 4

ÉVOLUTION DU COMMERCE DE LA CE
INTRA- ET EXTRA-CE

valeurs en Mio Eur

Period Période	EUR-9	Deutsch- land	France	Italia	Nederland	Belg.-Lux.	United Kingdom	Ireland	Danmark
INTRA-EC TRADE (EUR-9)									
import									
1974 III	27 317,3	6 713,3	4 766,9	3 586,8	3 780,0	3 770,9	3 326,2	513,2	859,8
IV	28 003,1	6 930,1	4 926,5	3 476,4	3 972,2	3 964,8	3 359,9	490,7	882,5
1975 I	26 033,2	6 407,7	4 743,8	2 752,1	3 736,0	3 793,3	3 269,7	493,6	837,0
II	27 552,7	7 315,8	4 976,0	3 018,0	3 793,4	3 958,0	3 147,4	485,9	858,3
III	26 009,8	6 860,4	4 560,4	2 976,9	3 446,7	3 691,0	3 193,0	446,4	835,2
IV	30 851,7	7 759,5	5 725,0	3 764,5	4 115,1	4 417,8	3 447,8	546,4	1 075,7
1976 I	31 387,4	7 901,0	6 134,4	3 571,5	3 999,4	4 504,5	3 559,5	595,0	1 122,0
II	33 669,0	8 551,1	6 597,7	3 753,5	4 335,4	4 992,9	3 684,1	595,5	1 158,8
III		8 132,1	5 800,0				3 322,2		1 141,6
1975 J	9 051,2	2 409,0	1 760,5	976,4	1 123,8	1 120,6	1 213,6	167,2	280,1
A	7 173,3	2 025,1	1 079,3	735,6	1 004,4	1 003,4	941,8	125,1	258,7
S	9 525,2	2 422,4	1 724,6	1 266,5	1 317,6	1 307,6	1 046,4	153,5	286,7
O	10 573,4	2 748,8	1 982,5	1 115,6	1 459,1	1 444,9	1 284,0	188,5	350,0
N	9 471,6	2 388,8	1 751,2	1 131,9	1 320,8	1 254,7	1 091,6	183,6	349,0
D	10 457,1	2 621,9	1 991,3	1 517,7	1 340,4	1 379,7	1 071,3	173,4	361,3
1976 J	9 398,9	2 413,9	1 814,0	1 093,7	1 194,5	1 296,5	1 097,0	170,2	319,1
F	10 247,2	2 547,2	2 080,9	1 099,6	1 266,0	1 409,2	1 287,2	193,8	363,5
M	11 711,0	2 939,9	2 230,6	1 357,0	1 533,1	1 662,9	1 327,2	230,1	430,2
A	10 959,8	2 900,2	2 202,7	1 147,1	1 448,3	1 537,4	1 130,5	198,9	394,7
M	11 001,6	2 808,1	2 182,4	1 368,4	1 410,1	1 471,2	1 191,2	202,2	367,3
J	11 228,6	2 842,8	2 216,3	1 241,0	1 459,0	1 520,2	1 370,3	192,9	386,1
J	10 420,7	2 803,1	2 107,9	1 278,7	1 321,5	1 219,1	1 178,4	192,3	319,7
A	9 024,9	2 565,1	1 493,4	930,0	1 282,8	1 200,9	985,1	160,6	407,1
S		2 763,9	2 250,2				1 193,1		411,5
export									
1974 III	27 441,7	7 983,7	4 448,3	2 896,9	4 738,0	3 796,6	2 569,1	394,5	614,5
IV	28 659,0	7 976,4	5 043,7	2 948,3	4 772,9	4 076,9	2 662,6	434,3	743,9
1975 I	26 316,2	7 128,3	4 695,3	2 565,3	4 575,2	3 725,8	2 502,2	413,0	710,2
II	27 704,1	7 549,2	5 088,6	2 741,7	4 669,0	3 841,0	2 615,2	451,5	747,9
III	26 163,8	7 094,4	4 404,5	3 117,1	4 511,5	3 401,7	2 451,2	506,2	677,1
IV	31 212,0	8 214,0	5 152,3	3 483,8	5 454,5	4 383,8	3 119,1	547,0	857,4
1976 I	32 222,1	8 855,1	5 691,4	3 133,7	5 573,1	4 515,6	3 215,2	426,9	811,2
II	33 935,3	9 111,7	6 060,8	3 414,4	5 779,7	4 928,6	3 303,8	495,6	840,7
III		8 790,8	4 763,3				3 088,9		821,8
1975 J	9 176,7	2 468,8	1 685,2	1 101,8	1 409,1	1 194,3	908,3	179,2	229,5
A	7 219,1	1 980,1	1 105,1	923,2	1 259,3	921,7	679,1	142,2	208,5
S	9 552,1	2 645,4	1 617,1	1 091,5	1 598,3	1 306,1	866,8	183,9	242,8
O	10 744,5	2 850,7	1 776,6	1 150,4	1 814,0	1 469,3	1 121,9	232,4	329,2
N	9 824,0	2 621,0	1 626,9	1 125,6	1 673,0	1 399,5	964,6	172,2	241,1
D	10 272,5	2 742,3	1 748,8	1 207,1	1 660,8	1 471,1	1 041,7	137,0	263,7
1976 J	9 676,8	2 622,0	1 691,4	989,9	1 707,6	1 335,2	949,7	134,7	246,2
F	10 288,3	2 877,8	1 922,2	950,5	1 661,6	1 456,8	998,3	142,9	278,1
M	12 089,0	3 355,2	2 069,4	1 178,6	2 077,8	1 710,7	1 261,2	149,1	286,9
A	10 929,9	3 024,6	2 042,7	1 001,2	1 768,5	1 613,7	1 052,7	170,7	255,8
M	11 227,3	3 067,1	1 982,8	1 268,5	1 787,9	1 537,4	1 107,1	163,4	313,2
J	11 321,7	3 020,1	2 038,8	1 149,4	1 800,6	1 732,1	1 146,8	162,1	271,8
J	10 576,7	2 911,0	1 810,1	1 383,9	1 533,2	1 386,7	1 107,1	173,1	271,6
A	8 973,1	2 615,1	1 198,6	987,2	1 624,2	1 244,2	917,9	128,8	266,7
S		3 264,7	1 831,4				1 090,7		283,7

TRENDS IN EC TRADE
INTRA-EC, EXTRA-EC

TAB. 4

value in Mio Eur

Period Période	EUR-9	Deutsch- land	France	Italia	Nederland	Belg.-Lux.	United Kingdom	Ireland	Danmark
EXTRA-EC TRADE (EUR-9)									
import									
1974 III	31 892,3	7 462,4	5 509,3	5 045,0	3 008,9	2 090,9	7 505,2	258,2	1 012,5
IV	32 076,1	7 694,9	5 794,3	4 771,7	2 908,1	2 051,0	7 561,4	224,4	1 070,3
1975 I	28 327,4	6 675,8	5 339,7	3 742,6	2 858,1	1 779,5	6 742,8	220,0	968,9
II	28 529,0	7 134,0	5 147,5	3 751,3	2 759,5	1 885,7	6 623,0	219,2	1 008,8
III	28 580,4	7 052,6	4 753,4	4 221,8	2 689,5	1 857,1	6 791,9	208,6	1 005,5
IV	32 475,4	8 057,7	5 685,1	4 903,3	3 127,3	2 127,7	7 053,8	232,3	1 288,4
1976 I	33 078,2	8 200,1	6 395,6	4 373,9	3 250,0	1 938,6	7 405,8	252,2	1 262,0
II	34 879,3	8 583,2	6 391,8	4 940,9	3 503,4	2 335,2	7 601,8	242,8	1 280,2
III		8 998,1	6 039,9				7 629,0		1 228,4
1975 J	9 834,5	2 355,0	1 720,7	1 469,4	861,0	636,3	2 408,4	73,9	309,9
A	8 719,1	2 237,1	1 396,3	1 195,8	806,9	522,9	2 190,6	64,6	304,9
S	10 049,8	2 464,0	1 640,2	1 566,3	1 021,4	662,3	2 256,0	70,2	369,2
O	10 849,1	2 734,1	1 848,0	1 556,6	984,9	726,7	2 514,0	75,1	409,7
N	10 168,8	2 557,3	1 736,3	1 455,6	1 085,2	661,4	2 195,0	76,1	401,8
D	11 417,3	2 766,1	2 100,5	1 892,5	1 059,4	686,6	2 375,2	79,3	457,8
1976 J	10 557,4	2 539,3	2 029,6	1 313,6	1 088,4	718,5	2 405,5	83,8	378,7
F	10 295,0	2 708,7	2 026,9	1 346,4	957,9	571,9	2 188,5	83,3	411,5
M	12 032,5	2 952,1	2 329,7	1 685,0	1 203,3	642,5	2 668,5	86,0	465,5
A	11 737,8	2 870,1	2 182,2	1 634,0	1 225,2	694,1	2 622,4	79,4	430,4
M	11 255,7	2 792,4	2 111,3	1 673,3	1 076,9	728,8	2 383,1	84,5	405,5
J	11 857,4	2 920,7	2 101,9	1 639,0	1 201,3	822,2	2 657,4	78,5	436,4
J	11 687,2	3 016,8	2 059,5	1 514,0	1 136,3	744,4	2 770,3	82,9	362,9
A	11 268,2	3 037,9	1 891,6	1 520,9	1 131,6	799,8	2 395,6	80,7	410,1
S		2 943,3	2 126,7				2 536,8		457,8
export									
1974 III	27 830,9	9 865,5	4 255,4	3 659,3	1 999,1	1 686,2	5 355,3	137,1	873,0
IV	30 195,8	11 030,7	4 837,6	3 837,8	2 049,2	1 850,1	5 482,5	166,7	941,2
1975 I	27 404,5	9 233,3	4 891,8	3 245,8	1 924,4	1 783,0	5 358,4	121,6	846,1
II	28 827,6	9 760,5	5 210,4	3 500,2	2 088,2	1 580,7	5 646,0	107,7	933,9
III	27 081,8	9 372,9	4 551,0	3 710,5	1 674,4	1 378,0	5 460,7	112,1	822,1
IV	30 726,8	10 468,9	5 340,1	4 062,9	2 035,7	1 671,7	5 949,2	168,9	1 029,3
1976 I	29 304,0	9 898,1	5 315,3	3 370,3	1 923,3	1 597,7	6 138,6	132,6	928,0
II	30 793,5	10 405,2	5 794,5	3 691,3	2 052,6	1 695,8	5 975,0	69,9	1 009,2
III		10 967,3	5 102,4				5 672,9		911,3
1975 J	9 980,5	3 449,6	1 794,3	1 363,9	557,9	505,3	2 028,9	40,3	240,3
A	8 063,1	2 824,5	1 270,3	1 097,6	510,6	440,3	1 615,9	35,1	268,9
S	9 071,1	3 099,1	1 489,1	1 247,4	606,0	451,6	1 826,7	38,5	312,8
O	10 420,2	3 515,5	1 780,0	1 293,6	706,7	562,7	2 127,5	43,8	390,5
N	9 496,1	3 304,7	1 634,4	1 224,6	665,7	500,8	1 791,6	55,3	319,0
D	10 769,8	3 648,7	1 925,6	1 544,8	663,7	569,0	2 049,2	47,5	321,4
1976 J	9 249,1	3 105,9	1 631,4	1 049,7	642,7	511,6	1 970,0	42,5	295,3
F	9 124,8	3 059,8	1 749,5	1 015,5	582,6	488,2	1 889,4	47,1	292,7
M	10 897,1	3 732,4	1 926,9	1 286,8	698,0	587,8	2 276,8	43,1	345,3
A	9 903,0	3 440,7	1 834,7	1 138,7	666,6	520,1	1 940,4	48,3	313,7
M	10 264,7	3 553,8	1 891,6	1 295,8	677,7	551,0	1 906,1	65,4	323,4
J	10 617,7	3 410,7	2 071,9	1 260,2	704,9	607,1	2 135,5	55,2	372,2
J	10 775,1	3 714,2	1 980,8	1 516,7	809,2	495,1	1 950,5	58,5	250,0
A	9 501,1	3 363,1	1 549,1	1 143,7	693,0	499,0	1 881,5	52,2	319,1
S		3 890,0	1 622,8				1 898,3		344,7

TAB. 4

ÉVOLUTION DU COMMERCE DE LA CE
INTRA- ET EXTRA-CE

valeurs en Mio Eur

Period Période	EUR-9	Deutsch- land	France	Italia	Nederland	Belg.-Lux.	United Kingdom	Ireland	Danmark	
INTRA-EC TRADE (EUR-9)		ÉCHANGES INTRA-CE (EUR-9)								
		Trade balance ¹⁾								
		Balance commerciale ¹⁾								
1974	III	124,4	1 270,4	-318,7	-689,8	958,0	25,7	-757,1	-118,7	-245,3
	IV	655,9	1 046,3	117,1	-528,2	800,8	112,1	-697,3	-56,4	-138,5
1975	I	283,0	720,5	-48,6	-186,8	839,3	-67,6	-767,5	-79,6	-126,8
	II	151,4	233,5	112,6	-276,3	875,7	-117,0	-532,3	-34,4	110,3
	III	153,9	234,0	155,8	140,3	1 064,9	-289,2	-741,8	59,8	-158,1
	IV	360,3	454,5	-572,7	-280,7	1 339,4	-34,0	-328,7	0,7	-218,3
1976	I	834,7	954,0	-443,0	-437,8	1 573,6	11,1	-344,3	-168,1	-310,8
	II	266,3	560,6	-536,9	-339,0	1 444,3	-64,3	-380,3	-100,0	-318,1
	III		658,7	-1 036,7				-233,3		-319,8
1975	J	125,5	59,7	-75,3	125,4	285,4	173,7	-305,3	12,6	-50,5
	A	45,8	-45,0	25,8	187,6	254,9	-81,7	-262,7	17,1	-50,2
	S	26,8	223,0	-107,5	-174,9	280,7	-1,5	-179,6	30,5	-43,8
	O	171,1	101,9	-205,9	34,8	354,8	24,4	-162,1	43,9	-20,8
	N	352,4	232,2	-124,3	-6,3	352,2	144,8	-127,0	-11,3	-107,9
	D	-184,5	120,4	-242,5	-310,6	320,3	91,4	-29,6	-36,4	-97,6
1976	J	277,9	208,1	-122,6	-103,8	513,1	38,7	-147,3	-35,4	-72,9
	F	41,1	330,6	-158,6	-149,1	395,7	47,6	-288,9	-50,8	-85,3
	M	378,0	415,3	-161,2	-178,4	544,8	47,7	-66,0	-81,0	-143,3
	A	-29,9	124,4	-160,0	-145,9	320,2	76,2	-77,9	-28,2	-138,9
	M	225,7	258,9	-199,6	-99,9	377,7	66,3	-84,8	-38,8	-54,1
	J	93,1	177,3	-177,5	-91,7	341,7	211,8	-223,5	-30,7	-114,3
	J	156,0	107,9	-297,7	105,2	211,7	167,6	-71,4	-19,2	-48,1
	A	-51,3	50,0	-294,8	48,2	341,4	43,3	-67,3	-31,8	-140,3
	S		500,8	-418,8				-102,4		-127,8
EXTRA-EC TRADE (EUR-9)		COMMERCE EXTRA-CE (EUR-9)								
		Trade balance ¹⁾								
		Balance commerciale ¹⁾								
1974	III	-4 061,4	2 403,1	-1 253,8	-1 385,8	-1 009,8	-404,7	-2 149,8	-121,1	-139,5
	IV	-1 880,3	3 335,9	-956,6	-933,9	-858,9	-200,9	-2 078,9	-57,7	-129,1
1975	I	-922,9	2 557,5	-447,9	-496,8	-933,6	3,5	-1 384,4	-98,4	-122,8
	II	298,6	2 626,5	62,9	-251,1	-671,4	-305,0	-977,0	-117,4	-74,9
	III	-1 498,6	2 320,4	-202,4	-511,4	-1 015,0	-479,1	-1 331,2	-96,5	-183,4
	IV	-1 748,7	2 411,2	-344,9	-840,4	-1 091,6	-455,9	-1 104,7	-63,3	-259,1
1976	I	-3 774,3	1 698,0	-1 080,3	-1 003,6	-1 326,8	-340,9	-1 267,1	-119,6	-334,0
	II	-4 085,8	1 821,9	-597,3	-1 249,6	-1 450,9	-639,4	-1 626,7	-70,9	-271,0
	III		1 969,2	-937,5				-1 956,1		-371,1
1975	J	146,0	1 094,6	73,6	-105,5	-303,0	-131,0	-379,5	-33,5	-69,6
	A	-656,0	587,4	-126,0	-98,1	-296,3	-82,5	-574,7	-29,6	-36,0
	S	-978,7	635,1	-151,2	-318,9	-415,4	-210,8	-429,4	-31,7	-56,4
	O	-428,8	781,3	-68,1	-263,0	-278,2	-164,0	-386,5	-31,4	-19,2
	N	-672,7	747,2	-101,9	-231,0	-419,5	-160,6	-403,4	-20,8	-82,8
	D	-647,5	882,6	-174,9	-347,7	-395,7	-117,6	-326,1	-31,8	-136,4
1976	J	-1 308,3	566,6	-398,2	-263,9	-445,6	-206,9	-435,6	-41,2	-83,5
	F	-1 170,2	351,1	-277,4	-330,8	-375,4	-83,7	-299,0	-36,2	-118,8
	M	-1 135,4	780,3	-402,8	-398,2	-505,3	-54,6	-391,7	-42,9	-120,2
	A	-1 834,8	570,5	-347,5	-495,3	-558,7	-174,0	-682,0	-31,1	-116,8
	M	-991,0	761,4	-219,7	-377,5	-399,2	-177,8	-477,0	-19,1	-82,1
	J	-1 239,7	490,0	-30,0	-378,8	-496,4	-215,1	-521,9	-23,3	-64,2
	J	-912,1	697,3	-78,7	2,7	-327,1	-249,3	-819,9	-24,4	-112,8
	A	-1 767,2	325,2	-342,2	-377,1	-438,9	-300,9	-514,2	-28,4	-91,0
	S		946,7	-503,8				-638,5		-113,1

¹⁾ - = import surplus.¹⁾ - = excédent d'importations.

INTRA-EC TRADE²⁾

value in Mio Eur

Origin Origine	Period Période	Importing countries - Pays importateur							
		Deutsch- land	France	Italia	Nederland	Belg.-Lux.	United Kingdom	Ireland	Danmark
Deutschland	1974	III	1 955,0	1 509,2	1 738,9	1 288,7	907,9	63,1	360,7
		IV	1 961,5	1 423,1	1 753,7	1 322,9	893,9	53,9	346,8
	1975	I	1 872,3	1 120,7	1 675,8	1 242,6	869,2	52,1	367,4
		II	1 903,9	1 167,7	1 637,4	1 295,1	781,6	50,5	362,4
		III	1 734,0	1 229,0	1 545,4	1 170,8	760,4	46,1	346,7
		IV	2 167,5	1 470,1	1 804,1	1 406,1	875,9	52,0	473,7
	1976	I	2 347,4	1 364,4	1 742,4	1 514,3	945,1	53,2	470,5
		II	2 590,8	1 452,4	1 798,5	1 608,9	936,0	58,9	526,3
		III	2 249,7				914,4		516,6
	1975	J	670,2	410,5	498,1	362,0	278,8	17,0	125,7
		A	407,1	320,6	450,2	346,2	232,7	13,8	97,2
		S	658,5	498,4	599,7	456,5	249,5	15,3	119,3
		O	722,0	441,3	663,4	499,6	288,6	16,8	153,4
		N	678,7	443,6	569,9	436,3	289,4	18,6	157,1
		D	766,7	585,4	580,7	458,9	285,8	16,8	157,8
	1976	J	655,6	397,6	502,5	426,5	293,5	13,1	119,8
		F	806,0	439,7	568,2	525,6	303,4	16,5	150,5
		M	881,5	517,4	672,1	558,9	350,7	23,4	197,3
		A	875,5	433,9	600,2	562,4	307,0	22,0	183,6
		M	871,5	566,3	610,8	519,6	332,6	18,5	159,4
		J	845,3	453,2	590,4	508,4	300,9	18,4	179,0
J		838,4	510,3	554,7	434,8	327,4	19,1	132,9	
A	575,9	369,3	577,9	438,2	264,2	18,6	201,5		
S	856,2				326,9			181,2	
France	1974	III	1 561,2	1 091,1	439,5	954,5	652,3	33,6	67,2
		IV	1 700,6	1 083,5	488,1	1 057,3	617,0	39,3	64,8
	1975	I	1 587,3	872,9	486,7	993,9	668,3	38,5	71,8
		II	1 806,2	970,1	543,4	1 062,1	684,0	39,2	75,9
		III	1 596,1	903,1	461,6	889,5	694,8	34,0	66,0
		IV	1 889,1	1 135,3	527,3	1 102,2	645,0	32,7	82,3
	1976	I	1 907,8	1 122,6	520,6	1 175,7	726,3	48,0	91,8
		II	2 110,5	1 198,3	611,0	1 226,8	926,4	48,2	94,1
		III	1 893,2				615,1		86,4
	1975	J	624,2	299,0	161,8	326,8	279,5	16,8	21,6
		A	448,2	219,4	136,9	238,1	215,2	9,4	22,0
		S	523,7	385,2	162,9	319,4	200,5	7,8	21,9
		O	634,5	348,6	171,5	392,7	244,3	10,9	28,2
		N	565,1	343,9	171,2	325,4	197,3	10,9	25,5
		D	689,4	443,0	185,8	371,8	205,9	10,1	27,6
	1976	J	580,5	368,9	154,6	352,1	219,4	11,6	31,0
		F	623,9	317,8	157,6	379,8	225,6	19,4	28,2
		M	703,5	431,0	208,3	438,7	282,8	16,9	31,6
		A	734,3	376,7	202,6	406,4	265,6	15,4	33,4
		M	693,2	416,6	205,4	377,7	261,5	19,5	29,6
		J	683,0	405,8	203,0	430,9	396,6	13,4	29,7
J		684,2	393,9	169,1	351,0	244,3	11,8	29,7	
A	591,4	281,5	160,6	263,1	183,8	7,2	28,5		
S	617,7				203,6			27,9	

²⁾ On basis of import.

TAB. 4

ÉVOLUTION DU COMMERCE DE LA CE
INTRA- ET EXTRA-CEÉCHANGES INTRA-CE²⁾

valeurs en Mio Eur

Origin Origine	Period Période	Importing countries - Pays importateur								
		Deutsch- land	France	Italia	Nederland	Belg.-Lux.	United Kingdom	Ireland	Danmark	
Italia	1974	III	1 223,0	747,3		227,0	219,3	340,1	17,2	47,4
		IV	1 204,9	787,4		228,6	223,5	331,2	15,1	48,3
	1975	I	1 138,9	771,2		221,2	211,4	319,7	16,7	44,5
		II	1 390,4	877,8		225,9	217,9	323,8	18,1	52,9
		III	1 409,2	921,2		210,5	235,6	339,4	17,7	48,1
		IV	1 412,3	1 021,2		264,4	240,4	378,8	19,1	60,3
	1976	I	1 329,5	1 085,0		242,5	252,6	387,5	19,8	64,9
		II	1 492,2	1 151,9		248,6	265,2	384,3	22,4	73,6
		III	1 543,1	1 110,3				406,7		69,5
	1975	J	520,6	380,8		64,3	78,9	125,0	6,3	16,4
		A	448,3	230,9		68,3	74,4	104,5	6,3	15,3
		S	440,2	310,2		77,9	82,1	111,2	5,1	15,4
		O	533,0	363,0		101,8	86,3	135,7	6,7	22,5
		N	442,9	301,9		86,5	74,4	123,7	6,6	17,9
		D	436,4	356,3		80,6	77,3	119,4	5,7	18,2
	1976	J	401,7	334,5		70,7	71,8	120,3	5,9	18,8
		F	418,9	366,0		79,3	84,3	119,6	6,4	20,5
		M	508,9	383,2		92,4	95,7	147,1	7,5	25,2
		A	479,8	376,1		84,7	84,9	116,2	7,5	22,3
		M	499,8	388,2		76,8	86,7	133,5	7,7	27,1
		J	512,7	388,3		86,9	90,8	139,1	7,0	23,3
	J	562,9	424,4		90,3	90,1	142,3	7,0	20,5	
	A	493,0	295,3		100,5	91,1	138,9	6,9	26,6	
	S	487,2	396,6				128,2		20,9	
Nederland	1974	III	2 005,2	549,9	373,8		950,1	585,1	23,6	104,1
		IV	1 982,9	597,6	370,9		983,7	597,0	22,9	135,0
	1975	I	1 818,0	621,1	285,0		970,9	569,2	23,6	112,3
		II	2 027,0	644,3	329,6		973,8	483,7	23,0	103,8
		III	1 946,2	550,9	309,0		1 034,3	537,6	20,7	98,1
		IV	2 200,4	766,3	445,0		1 190,3	638,5	24,6	144,5
	1976	I	2 363,0	760,0	413,3		1 046,5	684,3	27,9	135,0
		II	2 422,3	788,5	386,4		1 317,3	576,4	24,7	129,3
		III	2 279,6	689,0				512,4		132,2
	1975	J	623,2	198,4	92,8		245,8	197,0	7,8	31,2
		A	588,6	146,6	82,3		247,7	166,1	5,2	35,6
		S	734,5	206,3	134,1		300,1	179,8	7,6	29,9
		O	761,1	285,2	120,0		288,5	238,9	9,3	37,6
		N	690,4	239,2	133,3		267,6	200,7	7,2	44,8
		D	744,9	242,0	191,8		327,3	204,7	8,1	60,9
	1976	J	740,0	226,1	123,0		269,4	215,0	8,2	41,0
		F	762,7	267,5	132,0		281,4	300,9	9,2	45,0
		M	860,3	265,6	155,7		369,6	257,6	10,5	47,6
		A	844,7	260,3	110,7		296,8	169,0	9,3	42,2
		M	800,2	255,6	146,9		301,6	184,2	8,5	44,3
		J	777,4	273,1	129,4		296,5	223,5	7,0	40,2
	J	771,3	219,9	123,0		189,4	163,1	8,2	38,5	
	A	738,8	195,1	106,3		250,7	162,7	8,0	44,7	
	S	769,4	279,7				196,7		50,0	

²⁾ Sur la base des importations.

INTRA-EC TRADE²⁾

value in Mio Eur

Origin Origine	Period Période	Importing countries - Pays importateur									
		Deutsch- land	France	Italia	Nederland	Belg.-Lux.	United Kingdom	Ireland	Danmark		
Belg.-Lux.	1974	III	1 214,4	985,6	289,1	934,4		284,8	18,2	74,1	
		IV	1 254,7	1 025,5	278,6	1 045,5		319,6	15,1	71,6	
	1975	I	1 152,6	939,7	190,2	924,7		333,6	17,5	61,8	
		II	1 291,2	1 005,0	215,5	951,4		306,9	12,0	67,0	
		III	1 117,2	843,9	210,0	824,1		276,4	8,1	73,8	
		IV	1 342,0	1 091,3	309,5	1 022,3		294,0	13,9	75,9	
	1976	I	1 406,3	1 214,5	284,6	997,1		292,5	14,1	85,0	
		II	1 562,4	1 305,1	317,6	1 117,6		322,8	18,1	88,5	
		III	1 448,6	1 073,3				326,1		101,6	
	1975	J	374,9	331,5	73,1	269,0		115,9	3,3	22,2	
		A	318,3	165,3	38,3	229,3		65,4	2,1	23,1	
		S	420,1	347,7	98,6	322,2		95,4	2,8	28,1	
		O	489,8	378,9	90,4	343,8		106,4	4,1	23,3	
		N	412,2	332,0	98,2	335,1		96,8	5,5	26,1	
		D	440,1	380,4	121,0	332,4		91,3	4,3	24,8	
		1976	J	418,6	369,8	87,7	308,6		96,3	4,0	27,7
			F	450,1	401,8	87,0	313,3		139,5	4,7	29,9
	M		537,5	441,2	108,3	369,0		100,1	5,4	25,5	
	A		525,3	439,0	98,9	368,3		97,6	5,4	23,4	
	M		494,5	421,8	106,4	345,8		103,2	5,5	31,4	
	J		542,6	445,1	112,7	382,8		124,1	6,2	33,1	
	1976	J	459,2	381,2	102,8	277,9		118,6	7,0	30,2	
		A	450,5	251,9	71,9	285,8		84,0	4,0	28,2	
		S	538,9	453,1				124,4		43,2	
	United Kingdom	1974	III	502,4	463,8	246,7	380,6	321,6		350,6	204,7
			IV	507,7	487,5	256,5	392,0	332,8		339,4	214,5
		1975	I	459,9	457,4	207,6	368,7	329,5		338,5	177,0
			II	553,1	466,0	246,1	370,7	368,2		337,0	194,2
			III	526,5	433,1	234,6	347,3	319,7		314,5	200,0
			IV	615,7	581,6	277,5	432,4	425,4		399,3	236,6
1976		I	614,5	620,1	283,1	424,5	461,4		424,8	271,4	
		II	646,3	646,4	296,4	466,8	507,6		414,6	243,5	
		III	664,7	572,8						231,8	
1975		J	173,1	152,7	77,4	109,6	95,7		113,4	62,1	
		A	151,5	108,8	55,2	104,6	84,0		87,2	64,7	
		S	201,9	171,9	102,2	133,1	133,0		113,3	71,2	
		O	216,5	201,7	83,2	154,7	161,0		139,3	84,4	
		N	186,0	167,9	80,3	138,0	132,1		133,0	76,9	
		D	213,1	212,0	114,0	140,2	127,5		126,8	71,1	
		1976	J	192,4	194,1	82,8	136,2	159,1		125,2	80,1
			F	196,9	203,7	88,7	122,2	121,2		135,3	88,0
M			225,3	221,5	109,4	166,1	180,5		163,5	101,8	
A			212,3	214,4	92,8	163,2	165,5		136,8	88,6	
M			223,8	206,7	100,2	137,9	161,9		140,2	74,4	
J			210,2	225,7	103,8	165,6	172,3		136,8	79,5	
1976		J	228,4	209,0	109,6	194,3	135,8		136,9	67,1	
		A	203,0	143,7	76,8	134,5	140,9		112,3	76,3	
		S	233,2	225,3						87,0	

²⁾ On basis of import.

TAB. 4

ÉVOLUTION DU COMMERCE DE LA CE
INTRA- ET EXTRA-CEÉCHANGES INTRA-CE²⁾

valeurs en Mio Eur

Origin Origine	Period Période	Importing countries - Pays importateur								
		Deutsch- land	France	Italia	Nederland	Belg.-Lux.	United Kingdom	Ireland	Danmark	
Ireland	1974	III	31,1	15,2	6,3	9,9	10,6	300,0		1,6
		IV	43,5	14,4	7,8	13,2	13,6	326,3		1,5
	1975	I	38,5	23,7	12,0	14,9	14,0	275,2		2,0
		II	45,0	28,4	11,9	17,6	13,5	301,2		2,0
		III	63,0	28,9	20,6	14,6	16,2	330,5		2,6
		IV	62,3	34,4	23,9	18,1	23,7	358,5		2,4
	1976	I	54,2	32,9	18,8	22,4	25,9	263,1		3,3
		II	72,4	36,4	29,7	30,0	32,1	297,3		3,4
		III	54,3	30,4				305,4		3,4
	1975	J	31,4	9,8	5,5	5,8	3,7	126,7		0,9
		A	13,6	8,2	6,6	3,6	5,2	85,7		0,8
		S	18,1	10,9	8,6	5,2	7,2	119,4		0,8
		O	21,7	10,0	8,1	5,5	6,9	167,8		0,6
		N	21,3	11,9	2,7	5,1	8,3	103,0		0,7
		D	19,4	12,6	13,2	7,5	8,2	88,3		0,9
	1976	J	15,3	12,9	7,6	7,9	8,8	77,5		0,7
		F	18,6	9,3	4,4	8,1	7,8	109,2		1,4
		M	20,2	10,7	6,9	6,4	9,3	99,6		1,2
		A	19,0	12,8	7,2	8,4	10,5	98,9		1,1
		M	20,8	11,5	8,1	12,1	11,2	97,8		1,0
		J	32,6	12,1	14,6	9,6	10,2	100,7		1,3
		J	20,9	9,7	6,0	12,3	9,8	100,2		0,9
		A	14,3	8,2	5,1	6,3	7,2	81,8		1,1
		S	19,2	12,7				122,7		1,3
	Danmark	1974	III	175,6	50,1	70,6	49,7	26,0	256,0	7,0
IV			235,9	53,1	56,0	51,0	31,0	275,0	5,4	
1975		I	212,5	58,2	63,8	43,9	31,0	234,6	6,3	
		II	212,9	50,7	77,3	47,0	27,7	266,2	6,1	
		III	202,1	48,4	70,6	43,2	24,8	253,9	5,2	
		IV	237,7	62,6	103,1	46,5	29,7	257,6	4,7	
1976		I	225,7	74,6	84,7	50,0	28,2	250,7	7,2	
		II	244,9	78,5	72,7	62,9	35,2	240,9	8,9	
		III	248,6	74,5				242,0		
1975		J	61,6	17,1	18,1	15,2	7,7	90,7	2,5	
		A	56,5	12,3	13,3	11,4	7,8	72,2	1,1	
		S	84,0	19,1	39,4	16,6	9,3	90,5	1,5	
		O	88,2	21,7	23,9	18,5	9,8	102,3	1,4	
		N	70,9	19,6	29,9	14,9	10,6	80,6	1,7	
		D	78,7	21,2	49,3	13,3	8,6	75,9	1,6	
1976		J	65,4	20,9	26,0	14,0	8,8	75,1	2,2	
		F	76,0	26,6	30,0	17,2	9,2	88,9	2,2	
		M	84,3	26,9	28,4	18,8	10,2	89,3	2,8	
		A	84,8	24,6	27,0	20,9	11,0	76,3	2,5	
		M	75,8	27,2	24,0	21,3	12,4	79,1	2,2	
		J	84,3	26,8	21,6	20,7	11,1	85,4	4,1	
		J	76,2	25,1	33,2	23,0	8,2	82,5	2,2	
		A	74,1	23,1	19,2	17,3	9,6	69,8	3,6	
		S	98,3	26,6				90,6		

²⁾ Sur la base des importations.

TRENDS IN EC TRADE
major areas

TAB. 5

value in Mio Eur

Period Periode	EUR-9	Deutsch- land	France	Italia	Nederland	Belg.-Lux.	United Kingdom	Ireland	Danmark
CLASS 1 COUNTRIES					PAYS DE LA CLASSE 1				
import									
1974 III	14 197,2	3 475,6	2 086,0	1 677,5	1 299,5	927,0	3 948,6	135,1	647,9
IV	14 844,2	3 770,1	2 301,2	1 707,5	1 239,2	971,0	4 047,2	123,7	684,4
1975 I	13 849,1	3 465,5	2 260,0	1 473,2	1 337,7	952,4	3 606,3	114,7	639,6
II	13 965,6	3 664,0	2 156,5	1 553,9	1 264,0	990,7	3 526,0	122,8	687,8
III	13 422,9	3 549,3	1 815,3	1 611,9	1 071,8	901,5	3 720,1	108,5	644,3
IV	15 447,0	4 022,7	2 277,7	1 800,4	1 446,8	1 088,8	3 794,0	131,3	885,4
1976 I	15 724,2	4 162,4	2 612,4	1 733,2	1 374,9	1 042,5	3 786,2	137,3	875,3
II	16 602,9	4 385,6	2 713,1	1 955,1	1 365,7	1 169,1	3 971,8	147,5	895,0
III		4 377,8	2 384,7				4 056,0		797,5
1975 J	4 635,1	1 196,2	692,5	534,6	336,1	271,5	1 366,9	37,2	200,1
A	3 965,7	1 116,4	486,1	448,6	294,9	261,4	1 134,5	33,0	190,9
S	4 805,3	1 236,6	638,3	629,2	440,7	347,7	1 230,7	38,6	243,6
O	5 060,1	1 329,6	746,1	530,8	461,6	384,7	1 286,3	39,2	281,9
N	4 883,9	1 282,1	703,3	564,8	468,9	309,7	1 236,3	46,1	272,7
D	5 462,4	1 411,0	828,3	705,0	516,8	366,4	1 278,1	45,0	311,8
1976 J	4 839,7	1 266,8	815,0	522,1	450,3	339,4	1 154,3	45,1	246,6
F	4 869,9	1 368,9	788,3	527,2	395,0	321,9	1 125,4	42,3	301,0
M	5 939,7	1 526,8	1 003,7	672,5	529,2	377,4	1 459,0	50,2	320,9
A	5 542,6	1 449,3	905,4	652,6	456,5	380,5	1 368,3	41,6	288,4
M	5 390,6	1 434,8	875,8	688,7	445,9	363,3	1 252,0	52,3	277,9
J	5 641,9	1 501,5	933,5	612,9	463,4	389,9	1 366,0	53,0	321,7
J	5 639,4	1 495,3	843,8	660,0	507,9	343,2	1 520,6	53,1	215,4
A	4 914,2	1 418,5	707,6	507,0	420,8	348,9	1 187,0	49,7	274,9
S		1 464,0	856,1				1 352,1		307,6
export									
1974 III	15 981,8	5 992,1	2 060,6	1 940,8	1 069,6	939,5	3 259,6	81,6	638,0
IV	16 915,4	6 435,0	2 296,1	1 966,0	1 044,2	1 018,1	3 346,3	112,9	696,8
1975 I	14 503,4	5 370,5	2 073,7	1 532,3	875,6	848,9	3 111,3	68,8	622,3
II	14 613,5	5 456,6	2 046,5	1 599,2	928,3	794,9	3 068,3	66,5	653,2
III	13 705,7	5 085,2	1 816,8	1 724,4	814,1	676,8	2 936,0	72,7	579,8
IV	15 987,8	5 979,6	2 073,9	1 939,0	975,7	887,2	3 335,5	103,1	695,8
1976 I	15 313,2	5 631,9	2 090,5	1 614,9	968,7	838,2	3 397,2	92,4	679,3
II	16 192,5	5 986,0	2 400,4	1 802,4	993,0	860,8	3 301,6	107,8	740,5
III		6 116,9	2 026,8				3 175,4		664,5
1975 J	4 912,2	1 798,1	725,5	626,4	255,2	248,7	1 078,5	26,8	153,0
A	4 033,1	1 519,6	452,3	491,1	250,5	217,6	856,0	20,7	195,2
S	4 810,8	1 767,8	640,1	606,4	308,2	227,0	1 003,6	26,1	231,6
O	5 492,8	2 006,1	677,3	627,1	349,1	306,3	1 190,0	29,7	247,4
N	4 951,4	1 851,0	649,5	589,3	312,5	270,0	1 014,2	33,6	231,3
D	5 521,6	2 062,5	747,1	721,9	314,3	292,4	1 135,7	29,1	218,6
1976 J	4 680,9	1 708,0	624,7	513,1	311,6	263,0	1 043,2	32,1	185,1
F	4 909,0	1 803,3	725,2	485,6	301,1	258,1	1 070,8	32,0	232,9
M	5 711,9	2 120,6	738,2	608,9	356,0	314,7	1 278,8	28,4	266,5
A	5 236,3	1 970,9	760,0	548,8	318,1	271,2	1 099,6	33,8	233,8
M	5 428,7	2 045,4	786,1	630,4	333,1	281,6	1 077,0	39,7	235,5
J	5 525,9	1 969,7	855,7	625,3	338,9	302,5	1 128,3	34,2	271,3
J	5 556,0	2 031,8	815,4	738,6	413,5	251,0	1 099,0	37,3	169,4
A	4 804,6	1 860,2	506,9	529,3	347,5	243,0	1 047,9	26,5	243,3
S		2 224,9	727,1				1 055,9		254,2

TAB. 5

ÉVOLUTION DU COMMERCE DE LA CE
avec les principales zones

valeurs en Mio Eur

Period Période	EUR-9	Deutsch- land	France	Italia	Nederland	Belg.-Lux.	United Kingdom	Ireland	Danmark
	EFTA								
			import						
1974 III	4 271,2	1 174,4	562,1	434,9	320,9	244,1	1 101,3	33,4	400,2
IV	4 652,1	1 286,8	665,3	438,0	362,8	313,6	1 136,6	30,6	418,5
1975 I	4 229,7	1 147,8	671,2	351,0	329,1	290,1	1 000,8	29,3	410,5
II	4 205,4	1 243,0	555,7	398,1	299,6	311,5	920,2	29,7	446,6
III	4 267,1	1 202,7	487,2	443,3	260,7	291,9	1 137,3	26,5	417,5
IV	4 648,9	1 370,0	649,1	492,1	342,6	311,8	900,1	28,8	554,3
1976 I	4 636,4	1 367,1	718,4	425,5	327,2	293,4	920,3	27,2	557,4
II	4 884,8	1 538,4	710,9	474,7	354,4	288,9	916,9	31,1	569,6
III		1 469,7	646,1				1 052,8		499,1
1975 J	1 603,6	429,9	197,3	164,5	85,3	93,9	501,7	10,7	120,3
A	1 155,0	339,2	114,9	112,3	74,5	69,2	315,4	5,7	123,9
S	1 501,7	433,6	175,6	166,4	100,9	122,7	324,6	10,0	167,9
O	1 579,5	494,0	205,4	137,6	106,0	119,5	314,8	9,3	192,9
N	1 493,6	431,1	207,3	172,7	117,4	88,0	289,2	10,2	177,7
D	1 557,8	445,0	236,4	181,7	119,4	96,3	296,6	9,4	173,0
1976 J	1 329,3	395,8	202,8	124,8	100,3	96,8	255,4	8,2	145,2
F	1 585,6	442,7	218,5	133,9	104,0	96,3	390,2	9,2	190,9
M	1 792,8	528,6	295,0	163,7	122,9	98,9	355,9	9,7	218,1
A	1 611,4	507,1	249,9	149,5	115,7	98,4	294,2	11,3	185,4
M	1 624,7	509,5	224,4	181,2	120,7	89,7	311,7	9,3	178,3
J	1 646,9	521,9	237,1	144,0	118,0	96,7	316,1	10,5	202,7
J	1 746,9	496,9	238,4	187,3	120,0	90,2	468,1	10,5	135,4
A	1 368,3	452,7	169,3	126,1	110,1	88,8	251,9	8,6	160,8
S		520,1	244,5				329,3		202,8
			export						
1974 III	6 185,3	2 689,5	822,4	585,9	416,4	327,1	930,2	11,6	402,3
IV	6 599,1	2 813,1	970,3	567,0	417,8	375,1	984,7	13,6	457,3
1975 I	5 989,8	2 479,5	920,5	481,2	389,1	337,0	956,7	11,2	414,7
II	5 943,7	2 550,0	829,5	496,4	424,7	305,5	901,5	11,6	424,3
III	5 493,1	2 305,3	740,0	535,1	353,2	275,4	893,8	12,9	377,4
IV	6 206,7	2 632,2	770,0	568,3	398,6	330,5	1 056,9	15,1	435,1
1976 I	6 301,7	2 654,4	828,0	518,6	432,8	347,5	1 063,9	16,0	440,7
II	6 834,4	2 900,7	1 012,7	585,2	436,7	344,9	1 057,2	22,2	474,6
III		2 972,8	805,3				955,8		436,1
1975 J	1 877,3	779,8	275,7	186,0	106,6	101,4	328,3	4,5	95,1
A	1 617,4	689,1	195,5	151,7	110,0	86,1	252,6	3,8	128,7
S	2 002,0	836,7	269,3	197,4	136,5	91,4	312,5	4,6	153,6
O	2 178,2	919,0	260,1	189,0	147,5	122,7	385,7	4,2	149,9
N	1 901,4	819,9	233,5	174,5	126,3	90,1	298,9	5,6	152,6
D	2 125,9	893,3	276,3	204,8	124,9	113,6	373,7	5,2	134,0
1976 J	1 813,3	744,0	244,5	154,2	126,3	105,2	314,4	4,3	120,3
F	2 102,2	889,9	292,7	162,2	154,2	109,2	336,8	5,6	151,7
M	2 383,7	1 020,5	289,9	198,6	152,3	131,7	410,9	6,0	173,8
A	2 201,7	956,9	305,0	171,7	140,6	106,7	363,1	6,3	151,3
M	2 317,1	1 019,1	334,4	208,4	135,9	113,3	343,6	9,4	153,0
J	2 314,1	924,7	374,0	206,0	157,3	123,2	352,0	6,5	170,4
J	2 197,4	934,8	317,5	229,5	206,4	92,6	309,9	8,4	98,4
A	2 060,3	945,0	198,2	180,3	147,1	113,9	303,6	3,5	168,8
S		1 093,1	299,6				350,6		170,4

TRENDS IN EC TRADE
major areas

TAB. 5

value in Mio Eur

Period Période	EUR-9	Deutsch- land	France	Italia	Nederland	Belg.-Lux.	United Kingdom	Ireland	Danmark
UNITED STATES					ÉTATS-UNIS				
import									
1974 III	4 827,3	1 053,4	780,5	677,8	652,4	364,6	1 128,9	51,1	118,5
IV	4 903,7	1 120,0	818,9	634,1	552,3	343,9	1 263,9	50,8	119,9
1975 I	4 935,9	1 081,6	834,0	636,4	671,3	374,7	1 190,6	51,8	95,6
II	4 709,0	1 095,8	776,7	615,1	646,0	338,8	1 074,4	54,2	108,2
III	4 382,5	1 030,9	673,1	627,5	528,4	309,7	1 059,7	44,9	112,6
IV	5 309,7	1 210,0	793,2	653,6	770,3	454,3	1 214,9	54,9	158,5
1976 I	5 407,0	1 379,0	927,0	599,7	704,0	377,0	1 239,8	61,1	119,5
II	5 497,8	1 298,1	970,9	687,1	642,4	462,9	1 248,9	66,8	120,8
III		1 210,8	847,4				1 230,2		115,0
1975 J	1 427,5	303,5	230,7	196,3	160,4	99,3	379,0	14,3	44,1
A	1 341,3	359,1	198,2	189,9	137,1	92,8	315,7	15,3	33,2
S	1 613,1	368,3	244,8	241,6	231,0	111,9	365,5	15,7	34,3
O	1 728,9	353,3	276,6	201,8	249,8	164,2	423,7	15,4	44,2
N	1 667,6	395,4	242,0	184,3	246,7	130,7	401,5	19,7	47,4
D	1 894,5	461,3	274,6	267,7	274,0	144,6	388,7	18,8	64,8
1976 J	1 705,6	419,6	294,3	171,5	245,1	128,4	387,9	20,3	38,6
F	1 615,4	482,0	276,9	181,4	185,0	115,3	318,1	17,9	38,8
M	2 031,9	477,4	353,9	241,3	273,9	131,9	488,9	23,2	41,5
A	1 811,5	438,0	307,0	211,8	220,8	143,3	434,7	17,0	38,9
M	1 795,6	411,3	328,3	260,0	198,8	140,9	395,8	25,4	35,1
J	1 872,2	448,8	336,1	215,5	222,8	154,6	424,4	24,0	46,1
J	1 797,4	427,0	295,5	206,0	256,6	121,9	436,1	22,6	31,8
A	1 620,4	403,3	261,6	192,0	198,6	125,7	374,5	22,9	41,8
S		380,5	298,5				423,6		42,5
export									
1974 III	3 768,8	1 200,9	461,4	501,6	289,0	315,4	875,2	41,6	83,6
IV	3 991,3	1 387,2	494,5	526,9	271,2	330,5	826,3	65,8	88,8
1975 I	2 957,3	984,2	376,9	372,6	164,2	220,4	732,2	30,3	76,4
II	2 869,0	917,0	379,3	364,0	165,3	217,0	715,0	29,5	82,0
III	2 885,1	947,1	346,0	446,9	176,2	173,0	685,9	33,3	76,8
IV	3 718,8	1 234,9	441,2	544,9	221,5	280,1	823,7	59,6	112,7
1976 I	3 347,6	1 066,5	443,6	421,3	191,3	216,2	858,5	43,6	106,7
II	3 566,2	1 093,7	502,8	484,3	205,9	226,0	891,3	49,1	113,0
III		1 100,4	462,5				906,7		95,1
1975 J	1 001,2	318,0	134,6	160,6	52,5	62,8	239,2	12,3	21,1
A	851,9	275,2	82,5	130,0	51,0	66,9	212,5	8,7	25,1
S	1 045,5	353,8	129,0	156,2	72,6	55,6	234,4	13,2	30,5
O	1 286,2	459,4	150,7	179,6	85,4	85,2	269,3	15,8	40,8
N	1 194,4	380,4	142,6	170,3	72,4	99,6	276,4	18,5	34,2
D	1 215,7	395,1	147,8	194,4	63,8	82,6	279,4	14,9	37,7
1976 J	1 019,6	340,9	123,9	132,6	60,1	68,4	249,2	16,6	28,0
F	1 097,1	348,5	154,3	130,6	51,0	68,2	290,8	14,3	39,6
M	1 227,1	377,1	164,7	156,3	80,3	79,4	317,5	12,8	39,2
A	1 138,5	356,2	158,7	152,2	68,4	71,3	277,2	15,7	38,7
M	1 199,8	349,6	171,0	162,3	74,7	76,6	313,1	17,3	35,1
J	1 226,8	387,9	173,4	170,2	62,7	76,5	300,9	16,0	39,2
J	1 290,9	382,0	188,3	207,9	81,6	70,4	315,7	16,1	29,0
A	1 034,5	307,1	113,4	129,5	82,8	51,3	306,1	12,7	31,5
S		411,3	164,2				288,1		34,5

TAB. 5

ÉVOLUTION DU COMMERCE DE LA CE
avec les principales zones

valeurs en Mio Eur

Period Période	EUR-9	Deutsch- land	France	Italia	Nederland	Belg.-Lux.	United Kingdom	Ireland	Danmark
CLASS 2 COUNTRIES		PAYS DE LA CLASSE 2							
import									
1974 III	15 328,7	3 304,2	3 099,8	2 926,8	1 550,7	1 038,0	3 047,1	94,1	268,1
IV	14 748,4	3 184,8	3 154,2	2 636,8	1 507,4	940,5	2 969,5	72,5	282,6
1975 I	12 520,8	2 605,0	2 750,5	1 916,8	1 366,3	693,5	2 851,1	82,8	254,8
II	12 218,1	2 832,3	2 636,5	1 888,2	1 340,1	763,5	2 461,8	73,4	225,4
III	12 668,8	2 825,8	2 574,6	2 168,6	1 442,2	837,9	2 507,2	71,2	241,3
IV	14 139,5	3 189,7	2 981,4	2 615,2	1 496,5	905,7	2 611,3	70,1	269,6
1976 I	14 516,3	3 252,7	3 327,5	2 198,6	1 689,8	754,8	2 924,2	79,7	289,1
II	15 243,8	3 336,2	3 226,9	2 479,2	1 909,6	1 022,2	2 933,7	68,5	267,5
III		3 705,0	3 214,7				2 893,2		301,5
1975 J	4 333,0	920,2	884,6	755,7	480,0	326,9	866,3	26,3	73,1
A	4 020,4	926,1	807,6	628,7	465,3	231,3	860,5	23,7	77,3
S	4 338,4	982,8	876,5	782,9	496,6	266,1	829,2	21,0	83,2
O	4 818,1	1 110,4	955,4	877,6	463,8	293,4	1 009,2	24,4	83,9
N	4 398,3	1 017,0	907,8	748,8	543,8	314,7	755,2	21,4	89,5
D	4 930,0	1 062,3	1 117,9	989,9	490,4	275,9	868,5	24,4	100,8
1976 J	4 812,1	1 030,4	1 069,9	664,7	578,3	336,3	1 002,4	26,8	103,3
F	4 625,3	1 089,4	1 100,5	700,7	506,2	199,6	920,6	27,0	81,3
M	5 025,0	1 132,8	1 154,0	820,6	605,3	217,2	963,1	26,3	105,8
A	5 191,4	1 123,6	1 133,1	840,7	702,6	267,1	995,9	28,5	100,0
M	4 883,7	1 065,8	1 084,7	815,3	538,0	329,3	932,8	23,5	94,4
J	5 160,2	1 146,8	1 010,9	828,1	669,1	375,8	1 040,9	16,6	72,1
J	5 025,7	1 222,7	1 037,4	696,5	571,2	365,8	1 004,7	20,4	107,1
A	5 335,4	1 308,3	1 050,8	823,7	652,6	417,1	966,9	20,1	95,9
S		1 174,1	1 138,2				939,0		98,2
export									
1974 III	8 700,2	2 531,3	1 821,2	1 197,2	624,2	525,6	1 783,5	48,6	168,6
IV	9 762,0	3 013,0	2 112,5	1 344,7	655,5	588,0	1 839,4	27,0	183,9
1975 I	9 597,5	2 560,7	2 324,7	1 221,5	701,6	664,1	1 951,5	27,4	145,9
II	10 624,0	2 839,0	2 591,9	1 339,0	804,7	560,4	2 250,3	31,8	207,0
III	10 035,3	2 910,0	2 199,1	1 430,2	568,4	512,5	2 201,4	32,3	181,2
IV	10 897,1	2 956,5	2 532,5	1 526,0	715,5	568,0	2 285,4	43,3	266,9
1976 I	10 403,7	2 817,7	2 549,2	1 229,4	624,0	555,7	2 406,1	29,1	192,4
II	10 884,9	3 035,4	2 609,9	1 384,6	698,3	618,1	2 290,9	46,9	200,9
III		3 410,6	2 558,0				2 208,0		196,7
1975 J	3 771,1	1 092,4	854,2	528,0	198,5	183,2	835,5	11,0	68,4
A	3 024,9	910,3	650,5	428,9	160,6	160,8	652,2	11,4	50,3
S	3 224,5	899,2	689,2	469,2	206,3	168,5	721,3	10,0	60,7
O	3 731,2	1 026,2	847,8	472,0	244,9	188,9	822,0	11,6	117,7
N	3 356,1	919,1	784,6	473,6	243,2	169,5	679,3	16,8	69,9
D	3 802,2	1 011,2	899,9	584,2	227,6	188,9	796,3	14,9	79,3
1976 J	3 406,1	931,0	808,9	368,7	218,4	175,5	802,3	6,9	94,3
F	3 190,9	876,7	822,7	373,7	178,5	168,1	715,4	11,6	44,1
M	3 789,7	1 010,0	914,4	478,4	227,1	205,8	889,4	10,6	54,1
A	3 416,7	996,6	818,5	414,4	203,6	183,5	732,3	9,1	58,6
M	3 623,6	1 026,5	852,3	485,5	243,5	201,1	727,3	21,2	66,1
J	3 842,1	1 012,3	940,9	486,5	251,4	223,9	834,7	16,3	76,2
J	3 989,4	1 170,2	940,0	580,5	291,1	178,3	750,1	16,4	62,8
A	3 618,3	1 037,3	883,2	456,9	243,7	180,1	732,5	21,6	62,9
S		1 203,0	748,5				749,2		71,1

TRENDS IN EC TRADE
major areas

TAB. 5

value in Mio Eur

Period Période	EUR-9	Deutsch- land	France	Italia	Nederland	Belg.-Lux.	United Kingdom	Ireland	Danmark
	ACP						ACP		
			import						
1975 I	1 987,3	393,1	497,4	214,9	252,4	136,4	438,5	23,0	31,7
II	1 876,8	412,4	504,3	160,2	224,6	145,2	400,4	5,9	23,8
III	1 760,2	359,3	467,3	138,9	189,0	150,9	425,6	6,0	23,3
IV	2 173,7	476,7	532,0	167,9	254,4	170,5	527,0	6,3	39,0
1976 I	2 153,0	448,2	564,2	182,7	293,9	169,5	454,6	7,0	33,0
II	2 274,9	436,2	569,8	211,9	315,5	219,0	472,2	14,6	35,7
III		450,4	534,0				469,9		30,0
1975 J	673,1	113,9	181,0	45,1	65,5	61,9	190,6	2,1	13,0
A	543,9	113,4	144,1	38,5	59,3	51,9	129,6	1,7	5,5
S	569,9	133,8	144,5	55,3	64,5	36,9	129,3	2,2	3,4
O	710,1	175,0	164,5	49,1	74,6	53,3	184,5	1,7	7,3
N	678,4	151,5	168,7	53,0	75,8	48,1	159,9	2,8	18,6
D	784,8	150,1	198,7	66,9	104,2	66,7	183,8	1,8	12,6
1976 J	707,6	156,2	168,0	49,7	109,8	65,8	141,4	2,9	13,8
F	631,9	153,5	172,4	58,2	63,1	37,8	139,7	1,4	6,0
M	813,9	138,6	222,6	72,9	121,0	65,4	177,6	3,0	12,7
A	801,2	154,7	206,0	71,6	113,0	66,6	169,6	3,9	15,7
M	675,0	132,5	174,1	63,9	76,5	68,1	143,7	5,8	10,4
J	794,1	149,1	190,1	76,4	126,0	82,8	156,2	4,8	8,7
J	739,9	140,1	177,4	59,1	88,2	81,4	181,0	6,9	5,8
A	740,9	159,2	170,1	58,4	113,3	71,8	152,2	2,7	13,3
S		148,4	189,6				137,9		10,2
				export					
1975 I	1 714,2	307,5	578,1	139,3	110,0	111,2	445,2	6,6	16,4
II	2 043,7	342,4	649,8	153,5	244,3	110,2	506,6	12,9	24,0
III	1 724,6	319,4	483,8	156,0	104,1	89,9	520,1	10,7	40,6
IV	1 982,1	359,8	558,0	168,0	183,0	108,6	551,3	14,5	38,8
1976 I	1 940,0	319,7	619,2	134,3	129,2	114,9	593,5	6,7	22,5
II	2 127,5	407,7	688,8	161,3	155,2	118,4	561,7	8,7	25,8
III		393,5	654,6				543,8		32,5
1975 J	682,0	113,6	202,2	56,4	41,0	38,9	201,8	3,8	24,4
A	483,2	98,6	123,6	50,1	29,7	23,4	149,2	3,0	5,5
S	559,3	108,3	159,7	49,6	33,9	23,3	170,0	3,8	10,6
O	693,1	126,9	188,9	57,9	52,0	40,8	206,0	4,2	16,4
N	620,5	120,6	163,0	45,6	79,5	27,9	166,4	7,5	10,2
D	666,5	112,4	206,1	65,4	51,4	34,9	181,2	2,9	12,2
1976 J	635,2	100,9	198,9	41,7	45,8	35,6	204,7	1,5	6,0
F	603,0	102,3	204,9	44,0	35,7	28,6	176,8	3,0	7,8
M	699,5	116,5	214,8	47,9	47,8	49,6	212,0	2,2	8,7
A	670,2	154,2	199,5	51,1	40,7	34,9	180,4	1,7	7,8
M	673,1	131,5	209,2	53,8	52,8	37,1	179,2	2,9	6,5
J	782,9	122,0	280,6	56,5	61,7	44,3	202,3	4,1	11,5
J	785,4	143,3	250,7	69,0	96,7	28,7	185,1	3,4	8,4
A	627,5	118,6	178,1	41,0	53,0	40,9	184,7	3,9	7,3
S		129,8	229,2				180,4		16,7

TAB. 5

ÉVOLUTION DU COMMERCE DE LA CE
avec les principales zones

valeurs en Mio Eur

Period Période	EUR-9	Deutsch- land	France	Italia	Nederland	Belg.-Lux.	United Kingdom	Ireland	Danmark
EASTERN EUROPE¹⁾		EUROPE ORIENTALE¹⁾							
import									
1974 III	1 992,0	627,3	270,7	415,3	136,8	113,9	318,0	18,5	91,5
IV	2 092,5	668,6	297,4	398,9	142,6	129,3	339,1	18,3	98,4
1975 I	1 733,5	537,0	282,8	325,6	134,0	122,8	247,1	13,8	70,4
II	1 795,1	567,7	308,2	281,5	137,6	118,2	280,3	14,4	87,4
III	2 038,9	606,0	308,5	409,5	162,3	109,3	306,0	21,2	116,1
IV	2 391,2	766,4	383,9	458,0	167,2	117,7	349,7	19,7	128,6
1976 I	2 272,4	695,6	402,5	402,3	163,8	124,0	374,2	17,8	92,2
II	2 550,2	787,2	400,1	470,5	210,1	124,8	427,4	18,0	113,0
III		823,8	393,9				371,9		122,1
1975 J	715,3	211,6	119,0	168,8	40,0	35,1	97,8	7,4	35,7
A	597,3	174,9	79,8	111,0	43,2	28,7	118,4	5,7	35,5
S	755,6	219,5	109,9	139,0	79,2	45,2	113,8	8,0	41,0
O	817,3	268,0	132,8	138,4	54,3	41,7	131,8	8,3	41,9
N	750,3	233,5	113,6	134,2	67,8	33,5	124,0	5,3	38,4
D	838,2	264,9	137,5	185,4	45,3	40,7	114,8	5,9	43,7
1976 J	725,6	217,7	130,0	117,3	51,6	36,1	138,8	7,1	27,1
F	668,7	216,3	116,7	105,1	51,4	45,8	100,1	5,9	27,4
M	871,1	261,6	154,9	175,6	60,9	42,0	134,5	4,9	36,8
A	852,7	272,2	126,9	127,9	61,2	43,1	175,7	5,0	40,7
M	821,8	265,5	133,4	155,4	86,4	31,3	111,3	6,7	31,6
J	885,8	249,5	140,1	188,6	62,5	49,7	148,2	6,4	40,8
J	838,2	269,1	164,4	145,7	51,9	32,2	130,3	5,7	38,9
A	863,6	279,3	119,9	180,1	52,7	30,0	158,1	6,7	36,9
S		275,4	112,7				141,6		48,5
export									
1974 III	2 444,4	1 167,7	315,1	368,8	150,6	169,2	205,5	2,2	64,3
IV	2 816,8	1 381,7	399,0	396,5	168,0	188,4	209,8	17,0	56,5
1975 I	2 579,8	1 121,8	431,9	370,6	160,3	200,2	220,4	16,1	58,5
II	2 854,5	1 285,6	476,7	444,1	171,0	163,2	249,4	3,1	61,5
III	2 639,1	1 201,6	456,1	431,1	113,1	128,1	254,0	2,4	52,6
IV	2 969,1	1 334,1	602,5	409,8	156,4	147,5	255,4	4,3	59,1
1976 I	2 707,1	1 211,5	537,3	382,7	138,0	140,6	247,3	2,9	46,9
II	2 780,8	1 137,3	646,2	368,2	166,8	151,0	243,1	4,6	63,8
III		1 239,9	449,9				225,1		45,5
1975 J	1 054,4	497,3	186,8	168,0	41,6	50,9	93,7	0,6	15,2
A	784,5	338,5	126,7	134,9	37,0	41,8	85,7	0,9	19,0
S	800,7	365,9	142,8	127,9	34,5	36,0	74,5	0,7	18,5
O	882,6	350,8	205,2	126,6	48,6	44,7	86,6	1,1	18,9
N	953,0	473,3	175,6	113,5	49,3	42,2	79,2	2,1	17,7
D	1 135,3	510,0	221,7	169,8	58,4	61,6	90,2	1,2	22,5
1976 J	844,0	378,4	145,3	117,9	45,3	47,2	95,6	0,6	13,6
F	761,5	308,6	171,7	115,2	37,7	43,2	71,2	0,9	12,9
M	1 097,7	524,5	218,7	147,3	55,0	49,6	80,9	1,3	20,3
A	933,8	387,1	203,7	130,1	68,6	48,1	74,7	2,3	19,3
M	935,3	398,6	222,6	127,6	44,1	47,0	73,3	1,0	21,1
J	910,0	351,6	220,3	110,0	53,5	54,6	95,4	1,3	23,4
J	968,1	405,8	197,7	136,9	46,6	48,0	72,5	1,0	14,6
A	835,9	392,2	132,7	120,5	43,8	56,3	76,4	1,4	12,6
S		396,9	129,9				78,8		18,2

¹⁾ Refer to note 2 of table 1.¹⁾ Voir note 2 du tableau 1.

TRADE OF THE EC
by countries of origin and destination

TAB. 6

import

1976		EUR-9		EUR-6		Deutschland		France		Italia			
Code	Origine	1000 Eur	Indices 76/75	1000 Eur	Indices 76/75	1000 Eur	Indices 76/75	1000 Eur	Indices 76/75	1000 Eur	Indices 76/75	Origin	Code
000	GRAND TOTAL	155.349.540	120	121.636.303	122	39.055.346	121	29.693.623	125	19.478.352	124	MONDE	000
111	INTRA-EC (EUR-9)	75.608.248	121			19.255.209	119	14.849.478	119	8.615.622	128	INTRA-CE (EUR-9)	011
212	EXTRA-EC (EUR-9)	79.741.292	120			19.800.137	122	14.844.145	121	10.862.730	121	EXTRA-CE (EUR-9)	012
100	CLASS 1	38.010.514	117	26.377.665	119	10.043.376	121	6.169.884	121	4.362.653	123	CLASSE 1	100
111	EFTA	11.280.312	112	7.635.362	116	3.402.492	121	1.667.602	117	1.091.179	120	AELE	111
112	OTH. WEST. EUROPE	5.164.625	127	3.960.744	128	1.577.401	120	1.070.233	129	673.264	149	AUT. EUR. OCCID.	112
115	USA AND CANADA	14.867.803	114	10.527.026	116	3.472.888	124	2.475.186	120	1.744.073	105	USA ET CANADA	115
199	OTHERS CLASS 1	6.697.774	127	4.254.533	125	1.590.595	119	956.863	121	854.177	162	AUT. CLASSE 1	199
200	CLASS 2	34.835.192	120	27.135.733	122	7.811.526	123	7.587.575	121	5.389.909	118	CLASSE 2	200
221	ACP	5.174.724	114	3.558.844	116	1.024.523	111	1.311.214	111	455.343	108	ACP	221
222	DOM	153.254	136	78.503	111	3.093	58	129.630	115	5.054	208	DOM	222
233	TOM	300.254	108	209.287	106	46.932	119	99.644	116	24.430	89	TOM	233
299	OTHERS CLASS 2	29.205.165	121	22.820.986	124	6.736.978	125	6.048.086	125	4.905.082	120	AUT. CLASSE 2	299
300	CLASS 3	6.188.261	132	4.863.724	130	1.902.973	132	1.072.961	131	1.104.169	132	CLASSE 3	300
331	EASTERN EUROPE	5.661.217	134	4.449.506	131	1.751.879	132	968.114	132	1.022.739	132	EUROPE ORIENTALE	331
399	OTHERS CLASS 3	527.044	114	414.218	113	151.136	119	104.847	95	81.430	125	AUT. CLASSE 3	399
900	MISCELLANEOUS	707.324	152	69.710	128	42.263	110	13.728	198	5.956	187	DIVERS NON CLASSE	900
981	EUROPE	97.714.407	121	79.235.075	122	25.986.939	120	18.555.427	128	11.402.040	128	EUROPE	981
982	AFRICA	11.268.118	125	8.922.466	125	2.984.700	122	2.297.018	113	2.050.385	151	AFRIQUE	982
983	AMERICA	19.452.607	113	13.957.474	115	4.858.471	122	3.106.890	118	2.355.143	103	AMERIQUE	983
984	ASIA	24.343.220	122	18.323.731	123	4.814.667	123	5.351.943	125	3.469.854	115	ASIE	984
985	OCEANIA	1.772.868	108	1.127.839	119	368.307	103	368.630	119	194.207	132	OCEANIE	985
001	FRANCE	13.707.288	118	11.475.928	118	4.702.529	117			2.719.415	127	FRANCE	001
002	BELGIUM-LUXEMBOURG	10.410.555	120	9.431.040	122	3.427.865	122	2.901.424	127	707.082	148	BELGIQUE-LUXBG.	002
003	NETHERLANDS	12.647.384	122	10.899.225	123	5.556.658	124	1.767.290	130	920.780	130	PAYS-BAS	003
004	GERMANY, FED. REP. OF	20.272.607	121	16.800.361	121	1.160.000	111	5.782.481	130	3.333.077	124	ALLEMAGNE RF	004
005	ITALY	8.362.014	119	7.238.707	119	3.384.610	124	2.664.668	132		132	ITALIE	005
006	UNITED KINGDOM	7.408.988	131	5.847.544	132	1.489.267	126	1.476.050	137	690.135	130	ROYAUME-UNI	006
007	IRELAND	1.084.727	110	414.088	150	147.489	128	79.015	128	55.151	189	IRLANDE	007
008	DENMARK	1.714.690	111	1.122.570	119	546.792	112	178.250	141	169.982	120	DANEMARK	008
024	ICELAND	51.369	144	24.379	156	16.834	160	1.767	122	3.000	138	ISLANDE	024
025	FAROE ISLANDS	19.258	190	5.803	522	1.126	NS	2.021	NS	2.637	315	ILES FEROE	025
028	NORWAY	1.660.644	114	848.997	129	426.730	125	195.399	171	45.070	66	NORVEGE	028
030	SWEDEN	3.938.746	114	2.132.903	109	811.620	105	517.070	119	228.257	112	SUEDE	030
032	FINLAND	1.188.482	123	552.693	121	253.354	118	119.466	122	48.135	140	FINLANDE	032
036	SWITZERLAND	3.407.012	105	2.889.898	113	1.199.703	127	750.237	104	451.567	123	SUISSE	036
038	AUSTRIA	1.727.749	124	1.450.640	130	844.068	129	118.163	132	327.216	138	AUTRICHE	038
040	PORTUGAL	495.112	102	288.287	149	103.534	98	84.966	124	36.029	125	PORTUGAL	040
042	SPAIN	1.995.615	127	1.631.087	127	453.241	119	725.431	133	158.476	143	ESPAGNE	042
043	ANDORRA	2.644	104	2.631	105	38	271	2.005	145	557	53	ANDORRE	043
044	GIBRALTAR	643	69	262	111	108	94	12	41	166	128	GIBRALTAR	044
045	VATICAN CITY	59	59	24	98	18	225	13	13	17	172	CITE DU VATICAN	045
046	MALTA	59.170	153	36.878	173	22.549	184	1.821	134	5.489	172	MALTE	046
048	YUGOSLAVIA	744.374	133	704.782	133	348.514	122	68.492	129	224.821	156	YUGOSLAVIE	048
050	GREECE	698.052	110	635.962	109	340.592	115	86.835	89	127.705	106	GREECE	050
052	TURKEY	457.865	170	390.456	173	157.837	124	64.137	195	105.524	293	TURQUIE	052
056	SOVIET UNION	2.089.294	125	2.089.294	125	782.290	149	463.849	151	526.749	156	UR.S.S.	056
058	GERMANY, DEM. REP.	99.911	121	211.736	124		129	89.979	129	39.843	107	REP. DEM. ALLEMANDE	058
060	POLAND	972.780	117	751.264	120	305.381	129	195.552	130	152.742	121	POLOGNE	060
062	CZECHOSLOVAKIA	495.576	113	405.273	113	220.466	111	51.987	110	66.551	134	TCHECOSLOVAQUIE	062
064	HUNGARY	402.003	121	358.141	121	185.679	131	42.848	107	64.464	131	HONGRIE	064
066	ROMANIA	561.561	117	501.000	117	204.527	119	103.866	124	110.933	96	ROUMANIE	066
068	BULGARIA	126.894	135	114.144	135	51.133	127	22.512	184	29.351	114	BULGARIE	068
070	ALBANIA	9.778	86	9.728	86	2.361	144	956	73	3.499	55	ALBANIE	070
201	SPANISH N. AFRICA	823	36	810	36	684	38	1	100	57	74	AFR. NORD ESPAGN.	201
202	CANARY ISLANDS	102.061	110	38.230	110	13.005	85	2.237	78	269	126	ILES CANARIES	202
204	MOROCCO	449.122	90	390.258	90	75.337	110	206.663	95	40.413	63	MAROC	204
208	ALGERIA	1.095.281	110	1.020.528	109	517.809	122	321.107	114	134.851	89	ALGERIE	208
212	TUNISIA	2.118.788	110	2.087.377	110	34.247	74	65.833	103	79.180	138	TUNISIE	212
216	LIBYA	2.009.750	162	1.981.008	162	896.823	169	151.666	161	804.736	189	LIBYE	216
220	EGYPT	370.985	236	249.660	264	24.966	82	43.279	260	158.403	392	EYPTE	220
224	SUDAN	114.848	121	100.637	116	19.091	128	31.072	81	43.929	163	SOUDEAN	224
228	MAURITANIA	67.322	89	53.503	89	8.944	181	20.059	81	12.269	81	MAURITANIE	228
232	MALI	17.497	367	13.597	372	2.109	366	4.35	297	4.86	435	MALI	232
236	HAUTE-VOLTA	11.007	257	4.350	143	2.126	351	3.637	98	1.202	161	HAUTE-VOLTA	236
240	NIGER	41.161	136	40.309	139	2.12	129	39.518	179	444	26	NIGER	240
244	CHAD	12.840	102	12.427	99	4.745	106	5.329	89	717	229	TCHAD	244
247	CAP VERDE ISLANDS	158.797	124	139.965	120	6.054	78	114.215	125	10.673	263	ILES DU CAP VERT	247
248	SENEGAL	12.075	67	4.531	56	1.226	131	2.283	85	734	17	SENEGAL	248
252	THE GAMBIA	559	170	521	160	375	NS	26	163			GAMBIE	252
257	GUINEA-BISSAU	32.574	197	32.323	202	11.065	123	15.041	402	5.957	226	GUINEE-BISSAU	257
260	GUINEA	44.626	90	10.571	81	4.345	42	163	103	987	505	GUINEE	260
264	SIERRA LEONE	182.173	127	172.405	125	74.603	118	29.914	127	36.688	121	SIERRA LEONE	264
268	LIBERIA	476.647	122	432.385	115	80.723	84	209.578	121	84.777	151	LIBERIA	268
272	IVORY COAST	167.535	130	84.215	139	35.995	131	5.042	153	10.278	166	COTE-D'IVOIRE	272
276	GHANA	65.295	81	63.889	80	9.436	82	29.401	78	1.806	172	GHANA	276
280	TOGO	12.047	69	10.548	61	2.927	88	5.343	73	87	87	TOGO	280
284	DAHOMY	1.724.491	118	1.362.067	122	450.242	118	343.975	91	21.690	58	DAHOMY	284
288	NIGERIA	180.311	111	170.593	108	30.066							

import

JAN.-JULY 1976		Nederland		Belg.-Lux.		United-Kingdom		Ireland		Danmark		Origin	Code
Code	Origine	1000 Eur	Indices 76/75	1000 Eur	Indices 76/75	1000 Eur	Indices 76/75	1000 Eur	Indices 76/75	1000 Eur	Indices 76/75		
000	GRAND TOTAL	17.548.116	116	15.860.866	120	26.242.511	112	1.964.536	118	5.506.190	129	MONDE	000
011	INTRA-EC (EUR-9)	9.658.408	112	10.810.746	122	8.429.923	111	1.386.706	121	2.602.156	132	INTRA-CE (EUR-9)	011
012	EXTRA-EC (EUR-9)	7.889.708	122	5.050.120	117	17.812.588	113	577.830	113	2.904.034	127	EXTRA-CE (EUR-9)	012
100	CLASS 1	3.248.426	111	2.553.286	115	9.307.056	110	338.972	123	1.986.821	130	CLASSE 1	100
111	EEA	801.575	112	672.544	97	2.313.564	95	48.974	99	1.262.412	129	EELE	111
112	OTH. WEST. EUROPE	371.087	127	268.759	126	923.990	126	34.399	106	245.452	129	AUT. EUR. OCCID.	112
115	USA AND CANADA	1.712.135	106	1.122.744	120	3.875.004	108	174.623	128	291.150	110	USA ET CANADA	115
199	OTHERS CLASS 1	363.629	115	489.269	133	2.194.498	125	60.976	167	187.767	196	AUT. CLASSE 1	199
200	CLASS 2	4.17C.598	131	2.176.125	122	6.867.766	111	167.878	92	663.815	120	CLASSE 2	200
221	ACP	697.611	129	469.853	137	1.112.591	108	29.071	95	74.518	109	ACP	221
222	DOM	1.033	32	623	15	2.474	229	2	NS	12.561	118	DOM	222
230	TM	39.044	215	7.647	229	78.527	109	2.916	NS	3.618	197	TM	230
299	OTHERS CLASS 2	3.433.838	131	1.698.002	119	5.674.174	112	135.888	95	573.117	121	AUT. CLASSE 2	299
300	CLASS 3	470.611	133	313.010	105	1.026.843	148	44.294	117	253.400	123	CLASSE 3	300
331	EASTERN EUROPE	425.808	137	281.008	102	928.453	151	41.527	116	241.731	125	EUROPE ORIENTALE	331
399	OTHERS CLASS 3	44.803	104	32.002	151	98.390	125	2.767	133	11.669	88	AUT. CLASSE 3	399
900	MISCELLANEOUS	67		7.696	131	10.921	155	26.693	146			DIVERS NON CLASSE	900
981	EUROPE	11.256.878	113	12.033.277	120	12.595.930	110	1.531.606	119	4.351.791	130	EUROPE	981
982	AFRICA	873.710	130	716.053	129	2.220.012	129	34.523	77	91.117	94	AFRIQUE	982
983	AMERICA	2.188.002	108	1.448.978	125	4.827.210	106	207.140	131	460.783	118	AMERIQUE	983
984	ASIA	3.161.449	132	1.525.818	121	5.368.240	116	153.488	105	588.761	139	ASIE	984
985	OCEANIA	68.004	119	128.691	160	620.196	92	11.093	145	13.740	110	OCEANIE	985
001	FRANCE	1.300.613	109	2.753.372	116	1.907.756	117	107.984	114	215.620	127	FRANCE	001
002	BELGIUM-LUXEMBOURG	2.394.669	112			736.205	97	32.523	121	203.757	135	BELGIQUE-LUXBG.	002
003	NETHERLANDS			2.614.197	119	1.424.561	114	60.786	112	302.812	122	PAYS-BAS	003
004	GERMANY, FED. REP. OF	4.095.558	107	3.589.745	124	2.209.870	119	131.662	110	1.130.709	132	ALLEMAGNE RF	004
005	ITALY	581.446	114	607.583	120	4.774.277	113	16.797	120	159.310	140	ITALIE	005
006	UNITED KINGDOM	1.085.606	128	1.106.486	139			979.133	124	582.311	134	ROYAUME-UNI	006
007	IRELAND	64.641	169	67.792	217	663.002	94			7.637	154	IRLANDE	007
008	DENMARK	135.875	128	71.671	108	573.889	97	18.231	121			DANEMARK	008
024	ICELAND	1.249	227	1.529	161	22.220	147			135	163	ISLANDE	024
025	FAROE ISLANDS	87	54	12	13	5.062	170			783	102	ILES FEROE	025
028	NORWAY	104.826	103	76.869	133	545.960	102	8.324	102	257.463	125	NORVEGE	028
030	SWEDEN	327.645	109	248.071	101	981.878	111	36.003	97	787.644	126	SUEDE	030
032	FINLAND	84.461	126	47.777	113	456.393	124	16.797	85	142.999	133	FINLANDE	032
036	SWITZERLAND	223.360	107	265.031	85	406.292	69	12.906	102	97.916	114	SUISSE	036
038	AUSTRIA	109.534	138	51.659	99	185.599	91	5.068	96	86.442	124	AUTRICHE	038
040	PORTUGAL	34.761	146	29.355	105	171.615	87	6.538	101	28.314	116	PORTUGAL	040
043	SPAIN	153.999	114	139.941	122	304.583	124	13.007	133	44.938	132	ESPAGNE	043
044	ANDORRA	2	40	29	41							ANDORRE	044
044	GIBRALTAR	16	59	20		361	45			1	4	GIBRALTAR	044
045	VATICAN CITY	13	163	2	100	361	49					CITE DU VATICAN	045
046	MALTA	5.025	165	2.002	139	18.733	124	288	168	3.270	100	MALTE	046
048	YUGOSLAVIA	42.442	158	20.506	104	28.133	124	4.25	93	11.034	163	YOUgosLAVIE	048
050	GREECE	52.882	120	27.948	119	55.142	116	997	155	5.941	92	GREECE	050
052	TURKEY	32.234	192	31.024	254	55.216	187	2.101	140	10.032	78	TURQUIE	052
056	SOVIET UNION	173.934	163	142.373	110	599.582	180	18.265	124	93.160	182	U.R.S.S.	056
058	GERMANY, DEM. REP.	28.165	118	47.749	132	52.927	125	2.742	164	24.506	180	REP. DEM. ALLEMANDE	058
062	POLAND	62.764	121	34.825	57	134.092	117	12.198	105	75.226	100	POLGNE	062
062	CZECHOSLOVAKIA	43.564	112	22.705	101	64.188	106	5.406	97	21.109	130	TCHECOSLOVAQUIE	062
064	HUNGARY	26.400	99	9.750	92	25.145	99	892	76	17.825	173	HONGRIE	064
066	ROMANIA	74.402	148	16.125	129	43.884	130	1.767	199	5.599	48	ROUMANIE	066
068	BULGARIA	3.780	146	7.363	187	8.588	127	257	168	3.905	157	BULGARIE	068
070	ALBANIA	2.799	156	113	72	152	7					ALBANIE	070
201	SPANISH N. AFRICA	14.394	40	8.644	17	58.948	55	1.922	200	2.951	122	AFR. NORD ESPAGN.	201
202	CANARY ISLANDS	24.753	100	43.092	82	48.105	189	4.478	81	6.281	91	ILES CANARIES	202
208	MOROCCO	6.757	31	40.004	71	73.262	133	456	411	1.035	140	MAROC	208
212	TUNISIA	16.851	150	8.266	250	2.405	70	957	423	139	104	ALGERIE	212
216	LIBYA	30.523	255	15.360	97	108.479	77			361	4	TUNISIE	216
224	EGYPT	34.729	259	29.323	318	77.901	177	484	343	2.140	74	LIBYE	224
228	SUDAN	3.951	214	2.994	149	9.455	121	449	568	4.307	NS	EGYPTE	228
228	MAURITANIA	2.195	46	10.036	98	13.545	72			274		SOUUDAN	224
232	MALI	1.229	213	29	73	1.988	428			1.918	299	MAURITANIE	228
236	UPPER VOLTA	508	605		65	8.913	NS			54		MALI -VOLTA	232
240	NIGER	4		331	93	7.73	NS			79	105	NIGER	236
244	CHAD	76	253	1.560	90	413	NS					TCHAD	240
247	CAP VERDE ISLANDS					7						ILES DU CAP VERT	244
248	SENEGAL	4.876	41	4.175	244	17.566	185	480	608	758	84	SENEGAL	247
257	THE GAMBIA	120	1	287		7.434	NS	129				GAMBIE	248
260	GUINEA-BISSAU	187	29	73	162	68	166	62		121	27	GUINEE-BISSAU	257
264	SIERRA LEONE	5.119	207	57	116	33.902	94	9	14	24	29	GUINEE	260
268	LIBERIA	8.362	91	22.838	141	8.480	157			1.288	270	SIERRA LEONE	264
272	IVORY COAST	44.812	114	12.495	128	36.844	289	1.817	268	5.601	277	LIBERIA	268
276	GHANA	28.891	130	4.079	259	74.267	129	6.736	82	2.317	90	COTE-D'IVOIRE	272
280	TOGO	20.005	85	3.241	52	809	361			597	165	GHANA	276
284	DAHOMY	1.239	52	162	50	1.485	NS			14		TOGO	280
288	NIGERIA	463.600	157	82.360	311	323.609	109	2.079	58	36.736	91	DAHOMY	284
302	CAMEROON	34.118	75	9.192	175	8.848	192			333		NIGERIA	288
306	CENT. AFRICAN REP.	17	NS	4.220	156	2.141	525			30	200	CAMEROON	302
310	EQUATORIAL GUINEA	1.732	132	24	480	328	NS					REP. CENTRAFRIC.	306
314	SAO TOME-PRINCIPE	677	63	48	91	19	NS					GUINEE EQUATOR.	310
318	GABON	12.218	87	1.524	88	10.479	102	5		162	53	SAO TOME, PRINCIPE	314
322	P.-R. CONGO (BRAZZA)	11.562	NS	1.197	92	1.316	102			780	195	GABON	318
324	ZAIRE	383	120	252.101	129	33.313	101	70	68	322	339	REP.-R. CONGO (BRAZZA)	322
328	RWANDA	1.766	246	4.114	81	3.755</							

TRADE OF THE EC
by countries of origin and destination

TAB. 6

import

1976		EUR-9		EUR-6		Deutschland		France		Italia		Origin	Code
Code	Origine	1 000 Eur	Indices 76/75	1 000 Eur	Indices 76/75	1 000 Eur	Indices 76/75	1 000 Eur	Indices 76/75	1 000 Eur	Indices 76/75		
400	U.S. OF AMERICA	12.714.446	115	9.360.059	116	3.104.033	125	2.193.526	119	1.497.850	103	ETATS-UNIS	400
404	CANADA	2.153.357	108	1.166.967	114	368.855	117	281.660	127	246.223	112	CANADA	404
406	GREENLAND	14.879	75	2.299	21	1.436	59	214	5	122	108	ST-PIERRE ET MIQU	408
408	S. PIERRE MIQUELON	757	149	148				290	157	460	254	MEXIQUE	412
412	MEXICO	195.356	103	167.375	98	61.056	109	40.572	77	21.390	59	MEXIQUE	412
413	BERMUDA	10.375	147	5.957	160	2.282	315	2	2	10	5	ILES BERMUDES	413
416	GUATEMALA	88.161	71	82.505	116	58.437	117	2.626	25	8.197	45	GUATEMALA	416
421	BELIZE	9.486	109	533	74	83	114	93	144	13	13	BELIZE	421
424	HONDURAS	36.777	161	33.684	159	24.831	148	2.240	311	2.752	177	HONDURAS	424
428	EL SALVADOR	81.745	117	78.316	139	49.906	159	1.998	145	2.588	62	EL SALVADOR	428
432	NICARAGUA	46.113	78	41.977	124	22.818	115	2.964	132	3.611	70	NICARAGUA	432
436	COSTA RICA	51.793	73	47.798	90	28.189	101	3.476	115	7.639	60	COSTA RICA	436
440	PANAMA	95.277	116	49.574	116	29.764	140	1.304	187	16.600	100	PANAMA	440
444	PANAMA CANAL ZONE	425	664	421	896	3	12	77	NS	361	NS	CANAL PANAMA	444
448	CUBA	51.228	123	32.272	102	6.406	154	8.357	67	11.107	111	CUBA	448
452	HAITI	19.640	200	18.209	196	561	77	8.688	196	5.228	227	HAITI	452
453	BAHAMAS	71.752	183	8	8	25.987	344	2.070	35	35	6	BAHAMAS	453
454	YUKKAS-CATCOS ISL.	38.930	48	29.171	44	4.019	32	6.130	23	5.492	32	ILES TURQUES, CATQ	454
456	DOMINICAN REPUBLIC	2.076	72	2.062	196	16	114					REP. DOMINICAINE	456
457	VIRGIN ISLANDS US	50.267	112	50.267	137			45.929	140	26	39	ILES VIERGES D.USA	457
458	GUADELOUPE	55.854	111	53.74	107	1.292	33	47.717	100	4.442	NS	GUADELOUPE	458
462	MARTINIQUE	52	74	31	70	2.23	209	2	6	6	6	MARTINIQUE	462
463	CAYMAN ISLANDS	67.129	76	3.070	142	1.974	208	182	72	186	103	ILES CAYMANES	463
464	JAMAICA	62.565	81	748	55	261	74	449	48	10	103	JAMAICA	464
469	BARBADOS	23.809	89	640	26	22	30	240	8	2	2	LA BARBADE	469
471	WEST INDIES	84.594	144	27.180	121	9.370	130	4.652	174	2.359	31	INDES OCCIDENTALES	471
472	TRINIDAD-TOBAGO	4.847	155	1.755	163	1.118	154	279	88	152	91	TRINIDAD, TOBAGO	472
473	GRENADA	142.994	144	100.947	153	29.700	253	11.760	88	18.362	95	ANTILLES NEERLAND.	473
476	NETHERL. ANTILLES	313.174	154	265.093	164	152.933	164	25.407	165	15.478	205	ANTILLES NEERLAND.	476
480	COLOMBIA	446.824	105	293.168	114	109.948	113	49.424	107	75.308	101	COLOMBIE	480
484	VENEZUELA	48.770	89	10.217	104	3.339	92	2.717	70	2.761	236	VENEZUELA	484
488	GUYANA	52.289	132	31.404	94	10.187	75	2.080	97	2.564	173	GUYANA	488
492	SURINAM	34.357	114	47.357	115	5	57	5	204	88	173	SURINAM	492
496	FRENCH GUIANA	54.413	75	47.019	99	24.354	75	5.201	88	11.788	67	FRENCH GUIANA	496
500	EQUADOR	131.441	96	104.441	99	28.521	67	17.557	75	21.985	131	EQUATEUR	500
504	PERU	1.180.512	103	885.020	97	372.020	93	172.022	123	155.497	99	PEROU	504
508	BRAZIL	353.899	129	278.557	131	131.201	144	53.266	118	37.293	87	BRESIL	508
512	CHILE	35.146	114	32.700	119	11.512	125	8.191	231	5.9	59	CHILI	512
516	BOLIVIA	35.324	116	27.205	121	11.009	124	9.192	141	1.919	169	BOLIVIE	516
520	PARAGUAY	91.100	170	73.206	107	27.707	151	16.363	219	14.330	213	PARAGUAY	520
524	URUGUAY	603.808	139	502.111	139	146.744	137	73.200	190	160.469	121	URUGUAY	524
528	ARGENTINA	1.263	83	296	108	70	13	211	179	65	121	ARGENTINE	528
529	FAKLANO ISLANDS											ILES FALKLAND	529
600	CYPRUS	85.423	183	10.390	83	2.934	60	872	114	1.580	71	CHYPRE	600
604	LEBANON	16.008	46	12.322	40	6.501	71	1.258	43	2.128	43	LIBAN	604
608	SYRIA	347.783	151	341.224	149	44.008	252	94.239	201	145.544	104	SYRIE	608
612	IRAQ	1.562.966	114	1.370.705	114	591.823	115	591.823	114	590.702	101	IRAQ	612
616	IRAN	4.046.031	120	2.911.003	115	895.513	143	655.110	125	551.864	104	IRAN	616
624	ISRAEL	460.164	130	314.896	129	116.317	124	70.708	118	32.396	112	ISRAEL	624
628	JORDAN	6.581	430	6.327	477	1.546	459	1.919	NS	2.509	336	JORDANIE	628
632	SAUDI ARABIA	5.917.455	119	5.034.084	130	728.386	99	1.846.625	145	1.167.741	122	ARABIE SAOUDITE	632
636	KUWAIT	1.186.717	79	634.968	116	92.746	87	179.146	54	63.604	38	KOWEIT	636
640	BAHPAIN	78.467	81	5.985	118	1.197	NS	549	7	2.919	NS	BAHREIN	640
644	QUATAR	706.605	166	396.217	153	53.899	107	140.463	133	68.106	107	KATAR	644
647	UNITED ARAB EMIRAT	1.588.454	133	1.374.145	147	325.808	113	610.737	152	94.572	143	EMIRATS ARAB. UNIS	647
649	OMAN	242.980	121	112.580	134	16.246	NS	32.861	68	2.868	68	OMAN	649
652	YEMEN(NORTH YEMEN)	6.483	469	5.138	799	4.317	NS	391	125	4.700	887	YEMEN (YEMEN NORD)	652
656	PEOP. DEM. REP. YEMEN	5.372	97	4.317	NS	1.261	NS	89	NS	2.854	NS	REP. POP. DEM. YEMEN	656
660	AFGHANISTAN	32.344	203	20.925	190	15.896	198	1.300	154	2.784	175	AFGHANISTAN	660
662	PAKISTAN	143.121	114	95.478	116	37.856	123	16.517	126	23.642	176	PAKISTAN	662
664	INDIA	75.130	157	38.364	162	14.752	162	85.092	122	67.055	122	INDE	664
666	INDIA SIKKIM	60.369	198	38.313	244	7.136	258	7.576	292	11.594	201	INDIE SIKKIM	666
667	BANGLADESH	75	110	67	120					67	120	BANGLADESH	667
669	SR LANKA	62.391	104	31.224	119	10.347	117	5.843	93	10.480	186	SR LANKA (CEYLAN)	669
672	NEPAL	2.799	156	2.278	159	1.035	161	440	260	130	181	NEPAL	672
675	BHOUTAN	80										BHOUTAN	675
676	BURMA	18.463	124	12.513	128	3.219	115	1.275	67	607	69	UNION BIRMANE	676
680	THAILAND	277.321	145	245.757	142	87.678	140	27.391	134	13.325	191	THAILANDE	680
684	LAOS	57	1	53	1	1	1	10	10	41	1	LAOS	684
688	NORTH VIET-NAM	4.582	179	3.371	142	605	198	979	77	71	1	VIETNAM NORD	688
692	SOUTH VIET-NAM	1.037	16	888	14	276	18	509	13	71	22	VIETNAM SUD	692
696	CAMBODIA	426	87	362	104	303	NS	7	3	50	68	CAMBODGE	696
700	INDONESIA	273.498	122	237.986	122	77.680	110	36.250	147	46.872	268	INDONESIE	700
704	MALAYSIA	564.004	149	409.016	163	134.836	141	105.830	179	72.359	155	MALAYSIE	704
708	BRUNEI	533	117	183	122	27	217	3	3	32	32	BRUNEI	708
712	PORTUGUESE TIMOR	556	18	386	23	83	19	151	76	133	24	TIMOR PORTUGAIS	712
716	SINGAPORE	250.692	133	177.207	131	79.284	122	42.131	146	13.941	140	SINGAPOUR	716
720	PHILIPPINES	215.530	104	189.756	132	112.006	141	29.217	165	7.888	222	PHILIPPINES	720
724	MONGOLIA PEOP. REP.	3.723	170	1.272	149	409	184	358	147	158	NS	MONGOLIE REP. POP	724
728	CHINA PEOP. REP.	433.563	120	345.507	122	121.690	131	90.232	113	69.639	130	CHINE REP. POP.	728
732	NORTH KOREA	33.948	65	31.796	65	22.026	75	4.921	30	525	37	COREE DU NORD	732
736	SOUTH KOREA	488.641	159	342.714	158	173.209	140	46.836	196	33.562	162	COREE DU SUD	736
740	JAPAN	3.094.091	129	2.199.423	121	889.717	118	520.149	112	291.130	149	JAPON	740
744	TAIWAN	422.212	118	342.524	121	193.818	120	50.510	144	36.908	133	TAIWAN (FORMOSE)	744

import

JAN.-JULY 1976		Nederland		Belg.-Lux.		United-Kingdom		Ireland		Danmark		Origin	Code
Code	Origine	1000 Eur	Indices 76/75	1000 Eur	Indices 76/75	1000 Eur	Indices 76/75	1000 Eur	Indices 76/75	1000 Eur	Indices 76/75		
400	U.S. OF AMERICA	1.603.032	108	961.618	118	2.930.525	111	150.981	126	272.881	110	ETATS-UNIS	400
404	CANADA	109.103	80	161.126	128	944.479	106	23.642	148	18.269	114	CANADA	404
406	GREENLAND	41	273	486	13	32	100	2	40	118	118	GREENLAND	406
408	S. PIERRE MIQUELON											ST-PIERRE ET MIQU	408
412	MEXICO	19.884	123	24.473	249	22.146	147	378	61	5.457	179	MEXIQUE	412
413	BERMUDA	3.662	131	4.203	125	4.146	126	63	NS	209	464	ILES BERMUDES	413
416	GUATEMALA	9.041	163	4.203	105	2.547	105	44	275	3.065	152	GUATEMALA	416
422	BEAUNE	130	165			9.153	111					BELIZE	422
424	HONDURAS	2.514	172	1.347	216	984	140		43	1.466	264	HONDURAS	424
428	EL SALVADOR	21.857	138	1.967	55	1.348	12		44	142	72	EL SALVADOR	428
432	NICARAGUA	3.100	249	7.484	172	1.491	12		58	2.037	72	NICARAGUA	432
436	COSTA RICA	5.117	91	3.374	85	982	7		29	2.984	107	COSTA RICA	436
440	PANAMA	3.049	79	3.236	95	4.246	504		146	1.312	37	PANAMA	440
444	PANAMA CANAL ZONE								4	80	5	CANAL PANAMA	444
448	CUBA	2.871	87	3.531	216	18.632	326		117	225	207	CUBA	448
452	HAITI	706	210	3.031	193	1.884	178		4	543	164	HAITI	452
453	BAHAMAS	7.072	48	13.646	464	18.072	155		409	138	192	BAHAMAS	453
454	TURKS-CAICOS ISL.					244	197					ILES TURQUES, CAIQ	454
456	DOMINICAN REPUBLIC	438	43	13.092	143	9.299	70			460	346	REP. DOMINICAINE	456
457	VIRGIN ISLANDS US	577	NS	1.469	NS							ILES VIERGES D. USA	457
458	GUADELOUPE	12	2	13	68					6	600	GUADELOUPE	458
462	MARTINIQUE	10	23			2.367	526			9	450	MARTINIQUE	462
463	CAYMAN ISLANDS											ILES CAIMANES	463
464	JAMAICA	390	79	338	119	63.755	69		97	151	229	ILES CAIMANES	464
469	BARBADOS	9	19	475	74	1.311	89		NS	51	89	JAMAIQUE	469
471	WEST INDIES	39	85	152	34	20.537	85		NS	299	NS	INDES OCCIDENTALES	471
472	TRINIDAD-TOBAGO	3.519	80	7.280	NS	54.973	160		6	2.435	152	TRINIDAD, TOBAGO	472
473	GRENADA	73	93			3.080						GRENADA	473
476	NETHERL. ANTILLES	34.871	233	6.254	278	39.610	138		74	123	3	ANTILLES NEERLAND.	476
480	COLOMBIA	35.929	151	15.313	216	35.130	94		10.435	62	11.187	COLOMBIE	480
484	VENEZUELA	37.858	170	20.630	126	127.124	77		1.758	NS	26.544	VENEZUELA	484
488	GUYANA	997	208	403	62	38.307	94		66	189	180	GUYANA	488
492	SURINAM	14.951	99	1.622	158	17.564	395				3.321	SURINAM	492
496	FRENCH GUIANA		100									GUYANE FR.	496
500	ECUADOR	2.461	89	2.883	89	3.612	73		3.099	126	683	EQUATEUR	500
504	PERU	11.923	121	24.455	199	26.028	85		103	NS	869	PEROU	504
508	BRAZIL	114.749	76	70.732	104	227.275	132		7.828	211	60.389	BRESIL	508
512	CHILE	24.141	99	32.656	385	71.652	119		456	717	3.253	CHILI	512
516	BOLIVIA	4.15	118	11.701	92	6.403	108		10	NS		BOLIVIE	516
520	PARAGUAY	4.050	144	1.095	74	6.403	87		139	NS	1.517	PARAGUAY	520
524	URUGUAY	9.832	141	4.974	136	16.757	167		157	159	980	URUGUAY	524
528	ARGENTINA	77.584	146	44.114	149	79.110	128		4.445	174	18.142	ARGENTINE	528
529	FALKLAND ISLANDS					967	78					ILES FALKLAND	529
600	CYPRUS	4.234	100	770	158	72.296	217		1.594	304	1.143	CHYPRE	600
604	LEBANON	1.035	63	1.400	88	1.899	77		313	602	1.474	LIBAN	604
608	SYRIA	164	37	2.269	245	5.883	436		265	265	79	SYRIE	608
612	IRAQ	68.126	105	52.888	117	184.468	198		5.295	195	2.607	IRAK	612
616	IRAN	739.127	104	161.089	82	992.144	139		27.694	114	115.190	IRAN	616
624	ISRAEL	54.251	196	41.184	125	131.220	132		5.709	125	8.379	ISRAEL	624
628	JORDAN	173	393	181	100	807.235	122		25	25	18	JORDANIE	628
632	SAUDI ARABIA	737.408	160	553.928	122	807.235	101		15.990	87	60.259	ARABIE SAOUDITE	632
636	KUWAIT	243.498	104	35.872	66	499.575	101		21.748	70	30.529	KOWEIT	636
640	BAHRAIN	4.010	97	1.310	240	11.938	81		345	NS	544	BAHREIN	640
644	QATAR	122.226	410	11.523	139	299.288	189				10.755	KATAR	644
647	UNITED ARAB EMIRAT	283.504	163	60.124	38	191.688	106		3		22.618	EMIRATS ARAB. UNIS	647
649	OMAN	49.345	346	11.214	200	1.333	185				210	OMAN	649
652	YEMEN(NORTH YEMEN)					961	18				12	YEMEN (YEMEN NORD)	652
656	PEOP. DEM. REP. YEMEN	103	NS	116	132	10.325	237		173	NS	921	REP. POP. OEN. YEMEN	656
660	AFGHANISTAN	829	181	116	132	41.246	111		773	NS	921	AFGHANISTAN	660
662	PAKISTAN	9.462	108	8.005	68	342.589	153		6.924	132	4.928	PAKISTAN	662
664	INDIA, SIKKIM	48.591	118	4.183	67	21.080	175				16.971	INDE, SIKKIM	664
666	BANGLADESH	6.342	248	5.665	279	21.080	175		470	77	506	BANGLADESH	666
667	MALDIVES											MALDIVES	667
669	SRI LANKA	3.966	83	588	83	29.407	25		773	96	987	SRI LANKA (CEYLAN)	669
672	NEPAL	28	30	645	142	48	138		1		33	NEPAL	672
675	BHUTAN											BHOUTAN	675
676	BURMA	3.646	205	3.766	156	2.909	121		50	50	3.037	UNION BIRMANE	676
680	THAILAND	85.830	119	31.533	279	24.248	173		710	145	6.606	THAILANDE	680
684	LAOS	140	182			1.123	733				1	LAOS	684
688	NORTH VIET-NAM			1.646	282						7	VIETNAM NORD	688
692	SOUTH VIET-NAM	2	8								4	VIETNAM SUD	692
696	CAMBOOIA	32	11									CAMBOGIE	696
700	INDONESIA	60.590	111	16.594	60	22.019	121		1.147	68	12.346	INDONESIE	700
701	MALAYSIA	70.985	199	25.006	178	141.646	119		4.380	168	8.962	MALAYSIA	701
703	BRUNEI	36	164	24	24							BRUNEI	703
704	PORTUGESE TIMOR	6	21	13	3							TIMOR PORTUGAIS	704
706	SINGAPORE	28.735	124	13.116	164	60.000	124		1.129	104	12.356	SINGAPOUR	706
708	PHILIPPINES	34.777	93	5.868	95	21.144	35		200	134	4.430	PHILIPPINES	708
716	MONGOLIA, PEOP. REP.	256	133	91	535	2.431	165					MONGOLIE, REP. POP	716
720	CHINA, PEOP. REP.	38.951	103	24.995	133	74.468	108		2.354	196	11.234	CHINE, REP. POP.	720
724	NORTH KOREA	2.585	153	1.739	824	1.730	62					COREE DU NORD	724
728	SOUTH KOREA	60.359	167	28.748	238	124.329	159		3.719	74	17.879	COREE DU SUD	728
732	JAPAN	252.458	112	251.929	137	684.957	103		43.036	177	167.077	JAPON	732
736	TAIWAN	55.068	112	17.220	103	71.401	100		2.099	164	6.894	TAIWAN (FORMOSE)	736
740	HONG KONG	83.981	145	36.595	140	374.725	132		6.557	154	30.534	HONG KONG	740
743	MACAO	3.418	117	2.130	146	11.599	439				1.927	MACAO	743
800	AUSTRALIA	56.627	120	98.738	152	321.166	107		3.032	113	5.343	AUSTRALIE	800
801	NEW GUINEA	54	45	1.125	51	10.120	74		587	108	2.252	NOUV.-GUIN., PAPOUA	801
802	AUSTR. CONTROL. TERR.					309	59				16	T. ADM. P. AUSTRALIE	802
803	NAURU					31	282					NAURU	803
804	NEW ZEALAND	10.346	120	27.587	220	274.043	104		6.977	160	5.261	NOUVELLE-ZELANDE	804
808	PACIF. ISLANDS U.S.	221	NS			298	104		35	194		REP. USA OCEANIE	808
809	NEW CALEDONIA			920									

TRADE OF THE EC
by countries of origin and destination

TAB. 6

export

JAN.-JULY 1976		JAN.-JUIL. 1976		EUR-9		EUR-6		Deutschland		France		Italia		Destination		Code
Code	Destination	1000 Eur	Indices 76/75	1000 Eur	Indices 76/75	1000 Eur	Indices 76/75	1000 Eur	Indices 76/75	1000 Eur	Indices 76/75	1000 Eur	Indices 76/75	Destination	Code	
000	GRAND TOTAL	147.748.319	114	120.489.362	114	44.895.205	113	26.670.496	114	16.558.681	114	MONOE	000			
011	INTRA-EC (EUR-9)	76.834.707	122	122.877.803	118	20.877.803	122	13.564.869	118	7.954.549	124	INTRA-CE (EUR-9)	011			
012	EXTRA-EC (EUR-9)	70.913.612	107	24.017.402	107	24.017.402	107	13.105.627	110	8.604.132	106	EXTRA-CE (EUR-9)	012			
100	CLASS 1	37.083.630	109	27.462.833	109	13.649.705	108	5.315.355	110	4.170.455	111	CLASSE 1	100			
111	EFTA	15.341.861	111	11.851.672	111	6.489.910	112	2.162.637	107	1.338.210	115	AELE	111			
112	OTH. WEST. EUROPE	7.425.716	99	6.190.822	99	2.820.591	96	1.321.776	104	1.159.026	98	AUT. EUR. OCCIO.	112			
113	USA AND CANADA	9.674.164	118	6.652.042	117	2.903.825	114	1.349.073	122	1.279.263	123	USA ET CANADA	113			
199	OTHERS CLASS 1	4.641.889	103	2.768.297	108	1.435.379	108	481.869	109	393.956	106	AUT. CLASSE 1	199			
200	CLASS 2	25.294.167	105	19.305.570	105	7.023.337	108	6.101.244	106	3.206.383	104	CLASSE 2	200			
211	ACP	4.856.975	109	3.442.925	108	870.679	114	1.561.481	109	366.571	105	ACP	211			
222	COM	416.757	119	214.951	96	15.396	167	315.673	117	11.371	90	COM	222			
299	OTHERS CLASS 2	19.707.087	104	15.290.956	104	6.115.668	107	4.117.783	105	2.807.346	104	AUT. CLASSE 2	299			
300	CLASS 3	7.544.073	102	6.703.933	103	3.221.383	101	1.686.330	132	1.012.551	94	CLASSE 3	300			
311	EASTERN EUROPE	6.453.309	100	5.761.624	100	2.799.554	96	1.382.558	126	887.050	90	EUROPE ORIENTALE	311			
399	OTHERS CLASS 3	1.086.764	124	942.309	130	421.829	140	302.772	165	125.501	128	AUT. CLASSE 3	399			
900	MISCELLANEOUS	991.731	120	637.888	112	122.976	102	698	91	214.542	117	DIVERS NON CLASSE	900			
981	EUROPE	106.059.593	117	89.983.246	117	32.987.858	115	18.432.840	116	11.338.835	117	EUROPE	981			
982	AFRICA	11.096.526	103	8.676.261	101	2.508.074	113	3.572.719	98	1.394.461	94	AFRIQUE	982			
983	AMERICA	14.277.239	128	10.196.427	106	4.614.282	105	2.232.114	116	1.888.326	109	AMERIQUE	983			
984	ASIA	13.649.368	113	10.020.238	117	4.500.375	111	2.273.573	130	1.599.678	125	ASIE	984			
985	OCEANIA	1.673.891	99	795.292	113	361.059	118	158.660	93	122.018	121	OCEANIE	985			
001	FRANCE	15.503.025	132	13.787.564	132	6.500.267	131	2.723.790	114	2.575.564	137	FRANCE	001			
002	BELGIUM-LUXEMBOURG	10.850.723	120	9.554.818	118	3.591.690	110	1.371.007	111	625.673	129	BELGIQUE-LUXBG.	002			
003	NETHERLANDS	10.157.065	111	8.734.162	110	4.296.018	110	1.371.007	111	612.371	120	PAYS-BAS	003			
004	GERMANY, FED. REP. OF	15.019.272	122	16.819.061	122	8.002.651	123	4.581.881	119	3.130.706	118	ALLEMAGNE RF	004			
005	ITALY	8.946.111	129	8.002.651	129	3.667.089	123	2.897.175	133	1.684.348	133	ITALIE	005			
006	UNITED KINGDOM	8.402.122	110	6.946.478	112	2.157.010	118	1.684.348	108	774.179	120	ROYAUME-UNI	006			
007	IRELAND	1.426.888	112	1.375.271	117	375.271	137	210.112	147	134.063	132	IRLANDE	007			
008	DENMARK	2.529.501	137	1.975.117	137	1.144.178	147	210.112	147	134.063	132	DANEMARK	008			
024	ICELAND	85.350	111	44.285	112	20.080	121	4.223	129	2.188	91	ISLANDE	024			
025	FAROE ISLANDS	34.866	102	17.750	117	647.378	83	6	16	100	100	ILES FEROE	025			
028	NORWAY	2.064.327	112	1.408.656	116	516.778	96	280.564	162	58.556	109	NORVEGE	028			
030	SWEDEN	4.107.242	104	2.643.709	103	1.516.723	103	338.784	101	197.609	116	SUEDE	030			
032	FINLAND	1.042.431	92	712.915	91	430.930	96	89.461	91	56.185	87	FINLANDE	032			
036	SWITZERLAND	5.088.133	111	4.174.714	108	1.982.870	115	1.127.413	96	610.945	109	SUISSE	036			
038	AUSTRIA	3.145.777	121	2.942.310	121	2.088.659	121	216.329	124	376.092	129	AUTRICHE	038			
040	PORTUGAL	3.436.032	112	638.155	115	2.933.962	115	797.329	119	42.826	108	PORTUGAL	040			
042	SPAIN	2.529.368	110	2.164.066	110	787.417	111	701.550	111	340.796	113	ESPAGNE	042			
043	ANDORRA	50.516	133	48.742	133	2.895	216	44.088	129	820	123	ANDORRA	043			
044	GIBRALTAR	24.825	117	13.386	117	820	33	867	33	2.572	120	GIBRALTAR	044			
045	VATICAN CITY	3.528	112	49	112	49	49	698	88	2	88	CITE DU VATICAN	045			
046	MALTA	119.838	115	75.807	124	17.812	101	5.749	188	34.003	133	MALTE	046			
048	YUGOSLAVIA	1.226.527	78	1.116.438	77	631.189	77	152.957	94	222.673	62	YOUGOSLAVIE	048			
050	GREECE	1.252.140	102	1.104.736	102	485.267	93	196.051	109	253.697	115	GREECE	050			
052	TURKEY	1.145.702	111	1.014.311	111	485.267	93	196.051	109	253.697	115	TURQUIE	052			
056	SOVET UNION	2.493.974	99	2.494.732	99	1.235.525	99	1.235.525	99	440.273	97	U.R.S.S.	056			
059	GERMAN, DEM. REP.	296.910	136	263.794	140	587.669	109	367.817	148	151.725	92	REP. DEM. ALLEMANDE	059			
060	POLAND	1.501.175	108	1.282.081	111	324.789	117	78.159	102	44.760	84	Pologne	060			
062	CZECHOSLOVAKIA	586.579	111	522.222	111	264.586	94	62.374	74	87.453	83	TCHOSLOVAQUIE	062			
064	HUNGARY	518.061	90	465.137	90	225.165	64	126.645	124	47.755	80	HONGRIE	064			
066	ROMANIA	538.173	79	496.478	79	159.152	88	51.911	87	49.775	94	ROUMANIE	066			
068	BULGARIA	310.219	88	284.658	88	2.668	34	1.849	72	5.548	73	BULGARIE	068			
070	ALBANIA	13.218	61	12.822	63	4.144	124	1.520	45	617	105	ALBANIE	070			
201	SPANISH N. AFRICA	14.602	103	11.473	95	4.144	124	1.520	45	617	105	AFR. NORD ESPAGN.	201			
202	CANARY ISLANDS	122.733	97	84.028	98	27.345	127	12.833	77	12.961	98	ILES CANARIES	202			
204	MOROCCO	700.710	121	641.751	119	98.126	126	406.077	111	65.445	148	MAROC	204			
208	ALGERIA	1.352.718	87	1.255.461	86	311.495	136	671.177	111	181.355	148	ALGERIE	208			
210	TUNISIA	440.003	105	420.631	105	67.009	136	250.463	103	60.500	100	TUNISIE	210			
216	LIBYA	1.069.013	96	935.463	93	224.731	99	181.611	96	429.150	86	LIBYE	216			
220	EGYPT	816.018	115	648.946	105	275.652	159	163.007	82	137.397	82	EGYPTE	220			
224	SUDAN	232.248	142	135.914	141	54.960	150	15.298	89	35.411	127	SOUDBAN	224			
228	MAURITANIA	61.821	107	45.267	109	3.775	80	33.916	114	1.910	169	MAURITANIE	228			
240	MALI	35.988	108	37.066	105	3.301	80	30.767	119	793	48	MALI	240			
236	UPPER VOLTA	35.988	93	4.061	99	4.061	136	28.734	99	470	62	HAUTE-VOLTA	236			
240	NIGER	29.644	115	29.238	119	6.69	117	25.735	147	668	39	NIGER	240			
244	CHAD	29.644	115	29.238	119	6.69	117	25.735	147	668	39	TCHAD	244			
248	CAP VERDE ISLANDS	180.090	116	171.795	116	13.114	106	123.730	110	13.372	132	SENEGAL	248			
252	THE GAMBIA	14.160	140	5.253	160	1.120	196	1.479	136	294	83	GAMBIE	252			
257	GUINEA-BISSAU	2.874	92	2.562	94	1.605	356	6.676	109	722	140	GUINEE-BISSAU	257			
260	GUINEA	32.063	81	22.042	86	1.477	117	16.659	104	2.018	216	GUINEE	260			
264	SIERRA LEONE	32.063	83	22.042	101	4.423	99	5.551	166	2.081	85	SIERRA LEONE	264			
268	LIBERIA	313.089	70	275.420	68	84.322	77	97.941	59	14.184	77	LIBERIA	268			
272	IVORY COAST	332.177	120	315.535	120	30.747	126	224.413	115	19.469	101	COTE-D'IVOIRE	272			
276	GHANA	156.664	152	84.936	138	47.850	182	12.324	141	10.117	121	GHANA	276			
280	Togo	67.335	103	48.884	102	7.793	113	35.047	119	2.451	52	TOGO	280			
284	DAHOMEY	49.573	117	43.986	127	6.081	145	30.415	129	864	58	DAHOMEY	284			
288	NIGERIA	1.571.645	128	512.984	123	347.828	138	232.546	114	131.833	105	NIGERIA	288			
302	CAMEROON	162.343	103	153.348												

export

JAN.-JULY 1976		Nederland		Belg.-Lux.		United-Kingdom		Ireland		Danmark		Destination	Code	
Code	Destination	1000 Eur	Indices 76/75	1000 Eur	Indices 76/75	1000 Eur	Indices 76/75	1000 Eur	Indices 76/75	1000 Eur	Indices 76/75			
000	GRAND TOTAL	17.731.907	116	14.633.073	116	21.683.775	114	1.464.036	111	4.111.146	111	MONDE	000	
011	INTRA-EC (EUR-9)	12.946.931	122	10.834.976	124	7.631.167	127	1.100.536	105	1.923.876	114	INTRA-CE (EUR-9)	011	
012	EXTRA-EC (EUR-9)	4.784.976	105	3.798.097	98	14.052.608	108	363.500	135	2.187.270	108	EXTRA-CE (EUR-9)	012	
100	CLASS 1	2.375.156	115	1.952.162	103	7.792.955	107	238.645	147	1.589.197	111	CLASSE 1	100	
111	EFTA	1.075.828	117	785.081	106	2.429.451	111	46.924	172	1.013.814	109	AEE	111	
112	WEST. EUROPE	489.529	104	399.906	97	1.025.575	105	21.714	110	187.605	91	AUT. EUR. OCCID.	112	
113	USA AND CANADA	546.376	125	573.505	103	2.613.224	118	126.446	142	282.452	133	USA ET CANADA	113	
199	OTHERS CLASS 1	263.423	112	193.670	108	1.724.705	92	43.561	168	105.326	141	AUT. CLASS 1	199	
200	CLASS 2	1.417.469	95	1.358.937	97	5.439.015	108	93.440	133	456.142	108	CLASSE 2	200	
222	DDM	8.315	124	5.529	124	1.339.419	116	15.939	81	26.692	87	DDM	222	
223	TOM	44.554	108	19.655	181	91.803	101	1.153	96	5.441	107	TOM	223	
299	OTHERS CLASS 2	1.179.592	93	1.070.567	95	3.999.358	106	72.270	158	344.503	110	AUT. CLASS 2	299	
300	CLASS 3	404.298	86	379.371	83	689.072	102	9.248	43	141.820	93	CLASSE 3	300	
331	EASTERN EUROPE	351.426	94	340.036	82	561.875	100	8.554	44	125.256	93	EUROPE ORIENTALE	331	
399	OTHERS CLASS 3	52.872	53	39.335	87	127.197	111	6.694	37	16.564	47	AUT. CLASS 3	399	
900	MISCELLANEOUS	392.055	117	107.617	98	131.568	220	22.165	141	110	20	DIVERS NON CLASSE	900	
981	EUROPE	14.863.714	120	12.359.999	120	11.648.068	119	1.177.728	106	3.250.551	110	EUROPE	981	
982	AFRICA	653.789	96	547.218	99	2.273.653	110	40.419	108	106.193	93	AFRIQUE	982	
983	ASIA	871.404	101	808.301	91	3.497.601	111	138.575	135	444.636	118	ASIE	983	
984	OCEANIA	97.321	122	55.434	125	840.095	88	16.537	164	21.927	109	OCEANIE	984	
985													985	
001	FRANCE	1.896.689	122	3.214.644	135	1.466.087	132	73.744	129	175.630	148	FRANCE	001	
002	BELGIUM-LUXEMBOURG	2.614.065	119			1.354.598	136	65.047	134	66.260	117	BELGIQUE-LUXBG.	002	
003	NETHERLANDS			2.394.790	112	2.088.643	110	82.938	111	31.822	113	PAYS-BAS	003	
004	GERMANY, FED. REP. OF	5.638.403	124	3.468.071	124	1.497.592	125	130.734	136	571.885	118	ALLEMAGNE RF	004	
005	ITALY	947.511	130	690.882	150	698.068	129	41.212	119	204.174	120	ITALIE	005	
006	UNITED KINGDOM	1.495.130	112	835.811	102			699.031	96	756.613	105	ROYAUME-UNI	006	
007	IRELAND	57.109	109	41.439	107					17.992	123	IRLANDE	007	
008	DENMARK	297.425	119	189.339	128	1.049.625	124	7.830	172			DANEMARK	008	
024	ICELAND	12.453	111	5.341	87	20.059	96		344	20.662	128	ISLANDE	024	
025	FAROE ISLANDS	277	72	21	44	1.734	90			32.423	104	ILES FEROE	025	
028	NORWAY	308.842	154	113.078	97	390.861	100	8.624	284	256.186	108	NORVEGE	028	
030	SWEDEN	322.316	102	267.596	95	833.229	102	16.401	117	614.584	109	SUEDE	030	
032	FINLAND	76.722	97	59.217	87	241.076	92	3.958	77	84.482	77	FINLANDE	032	
036	SMITZLERLAND	207.779	98	245.707	120	829.361	135	9.794	162	69.064	103	SUISSE	036	
038	AUSTRIA	159.981	124	103.776	118	176.908	108	5.048	177	40.987	112	AUTRICHE	038	
040	PORTUGAL	64.457	121	49.583	106	178.833	101	6.713	575	12.331	82	PORTUGAL	040	
042	SPAIN	175.944	101	158.359	104	325.395	110	11.362	112	28.545	91	ESPAGNE	042	
043	ANDORRA	525	279	418	147	1.685	158		2	87	116	ANDORRE	043	
044	GIBRALTAR	8.780	115	347	84	10.876	83		43	520	97	GIBRALTAR	044	
045	VATICAN CITY	475	41									CITE DU VATICAN	045	
046	MALTA	7.448	102	6.795	123	42.358	102	303	80	1.370	77	MALTE	046	
048	YUGOSLAVIA	62.721	100	46.898	89	93.511	95	1.734	85	14.844	70	YUGOSLAVIE	048	
050	GREECE	88.559	103	81.162	108	129.111	103	7.776	218	14.517	64	GREECE	050	
052	TURKEY	18.489	131	46.888	91	179.211	131	10.536	182	10.777	107	TURQUIE	052	
056	SOVIET UNION	88.352	83	112.512	63	204.405	106	1.239	8	32.898	119	U.R.S.S.	056	
058	GERMAN, DEM. REP.	58.535	109	33.644	103	38.056	116	296	150	14.764	128	REP. DEM.-ALLEMANDE	058	
060	POLAND	69.096	84	105.774	99	170.076	98	4.705	211	44.313	74	POLONNE	060	
062	CZECHOSLOVAKIA	48.793	126	25.731	89	51.688	140	4.705	211	12.835	108	TCHECOSLOVAQUIE	062	
064	HUNGARY	42.703	104	22.530	100	41.766	94	547	183	10.231	76	HONGRIE	064	
066	ROMANIA	30.594	92	26.621	79	35.584	76	6.411	86	6.042	114	ROUMANIE	066	
068	BULGARIA	11.943	72	12.677	92	20.192	79	1.411	238	3.958	86	BULGARIE	068	
070	ALBANIA	2.210	101	547	497	128	12	3		265	80	ALBANIE	070	
201	SPANISH N.-AFRICA	4.511	147	681	40	2.857	154		7	265	104	AFR. NORD ESPAGN.	201	
202	CANARY ISLANDS	25.561	91	5.324	89	32.611	93	1.212	86	4.886	113	ILES CANARIES	202	
204	MOROCCO	25.178	99	46.925	188	54.039	161	1.167	207	3.753	67	MAROC	204	
208	ALGERIA	34.222	91	57.179	161	88.848	120	2.381	205	6.028	64	ALGERIE	208	
210	TUNISIA	15.422	143	22.494	123	17.471	119	2.381	114	1.622	99	TUNISIE	210	
216	LIBYA	40.491	106	59.440	121	115.125	112	10.762	249	7.663	89	LIBYE	216	
220	EGYPT	39.058	79	33.832	111	154.359	140	2.813	NS	9.900	139	EGYPTE	220	
224	SUDAN	6.329	77	23.916	368	93.364	188	351	24	2.619	98	SOU DAN	224	
228	MAURITANIA	266	114	1.638	74	174	174	122	NS	49	272	MAURITANIE	228	
232	HAITI	828	72	1.638	78	1.197	67			87	272	HAI TI	232	
236	UPPER VOLTA	1.603	167	602	23	4.53	133		1	982	NS	HAUTE-VOLTA	236	
240	NIGER	967	53	1.019	74	911	31			26	35	NIGER	240	
244	CHAD	1.079	99	863	351	1.257	111			79	119	CHAD	244	
247	CAP VERDE ISLANDS	3.647	200	4.176	118	1.395	125			395	7	ILES DU CAP VERT	247	
248	SENEGAL	15.073	109	6.506	89	7.809	141		32	229	454	SENEGAL	248	
252	THE GAMBIA	1.655	277	705	104	8.711	131	16	100	180	105	GAMBIE	252	
257	GUINEA-BISSAU	508	244	51	4	273	128			39	21	GUINEE-BISSAU	257	
260	GUINEA	472	16	1.416	30	2.889	69		2	130	16	GUINEE	260	
264	SIERRA LEONE	2.744	66	2.309	92	14.294	69	250	91	527	81	SIERRA LEONE	264	
268	LIBERIA	75.743	62	3.230	91	28.320	118		206	81	9.143	54	LIBERIA	268
272	IVORY COAST	29.038	230	11.868	103	15.895	139		70	583	87	COTE-D'IVOIRE	272	
276	GHANA	9.930	74	4.525	104	68.603	172		519	14	2.606	218	GHANA	276
280	TOGO	8.505	79	1.205	68	11.774	113		6	154	7	TOGO	280	
284	DAHOMY	5.188	139	848	73	5.944	79			233	38	DAHOMY	284	
288	NIGERIA	115.983	117	84.794	136	629.947	138	11.092	111	17.622	94	NIGERIA	288	
302	CAMEROON	6.992	105	4.296	59	6.687	79		326	1.982	220	CAMEROON	302	
306	CENT. AFRICAN REP.	687	99	31	10	200	42			47	96	REP. CENTRAFRIC.	306	
310	EQUATORIAL GUINEA	63	27	96	10					17	170	GUINEE EQUATOR.	310	
311	SAO TOME-PRINCIPE	79	34	60	71	309	222		1	6	6	SAO TOME, PRINCIPE	311	
314	GABON	14.575	302	7.649	128	3.526	115			310	159	GABON	314	
318	P.R. CONGO (BRAZZA)	5.639	73	2.277	115	1.868	142		104	405	218	RP CONGO (BRAZZA)	318	
322	ZAIRE													

TRADE OF THE EC
by countries of origin and destination

TABLE 6

export

JAN.-JULY 1976		EUR-9		EUR-6		Deutschland		France		Italia		Destination	
Code	Destination	1000 Eur	Indices 76/75	1000 Eur	Indices 76/75	1000 Eur	Indices 76/75	1000 Eur	Indices 76/75	1000 Eur	Indices 76/75		Code
400	U.S.OF AMERICA	8.215.935	120	5.788.832	118	2.542.172	115	1.137.151	128	1.118.355	125	ETATS-UNIS	400
404	CANADA	1.458.229	105	863.210	108	361.653	111	211.922	100	160.908	109	CANADA	404
406	GREENLAND	53.084	127		82		38		68		57	GREENLAND	406
408	S. PIERRE MIQUELON	2.933	83	2.778	82		73	2.130	81		87	S. PIERRE ET MIQU	408
412	MEXICO	520.326	93	392.325	87	204.534	92	100.686	95	50.932	83	MEXICO	412
413	BERMUDA	49.405	155	36.118	263	1.391	142	10.683	108	9.457	638	ILES BERMUDES	413
416	GUATEMALA	56.592	123	44.265	126	25.064	133	5.050	119	6.690	152	GUATEMALA	416
421	BELIZE	8.958	104		114		115		115		115	BELIZE	421
424	HONDURAS	17.597	100	13.276	100	4.884	93	1.265	69	1.259	70	HONDURAS	424
428	EL SALVADOR	44.671	120	31.865	106	17.182	117	3.266	93	5.653	115	EL SALVADOR	428
432	NICARAGUA	27.852	110	18.661	98	11.240	121	1.910	128	3.549	61	NICARAGUA	432
436	COSTA RICA	33.804	105	25.691	116	14.795	130	3.436	83	2.719	97	COSTA RICA	436
440	PANAMA	134.954	117	75.640	116	33.339	133	8.201	146	18.901	141	PANAMA	440
444	PANAMA CANAL ZONE	11.159	151	6.015	140	1.731	142	2.916	136	1.195	151	CANAL PANAMA	444
448	CUBA	243.164	83	185.584	79	53.848	85	57.312	99	42.754	86	CUBA	448
452	HAITI	12.957	97	10.488	97	2.418	107	4.566	88	1.064	148	HAITI	452
453	BAHAMAS	4.420	204	40.897	275	20.474	33	3.107	149	107	268	BAHAMAS	453
454	TURKS-CAICOS ISL.	4.425	19	130	63		43		2	107	12	ILES TURQUES,CAIO	454
456	DOMINICAN REPUBLIC	37.228	101	27.730	96	10.182	93	4.637	97	7.277	115	REP. DOMINICAINE	456
457	VIRGIN ISLANDS US	10.199	149	7.752	214	2.701	213	2.995	185	1.192	349	ILES VIRGES O.USA	457
459	GUADELOUPE	109.667	120	107.316	120	4.698	118	96.178	119	2.517	105	REP. VIERGES O.USA	459
462	MARTINIQUE	105.544	117	102.988	116	5.004	206	91.378	112	2.619	145	MARTINIQUE	462
463	CAYMAN ISLANDS	1.724	55	629	54	250	403	5.204	23	105	22	ILES CAIMANES	463
464	JAMAICA	64.958	73	17.364	69	9.406	69	1.939	86	1.673	87	JAMAIQUE	464
469	BARBADOS	21.823	105	4.693	126	1.898	152	7.155	67	484	144	LA BARBADE	469
471	WEST INDIES	34.957	84	34.782	33	8.56	56	908	52	360	52	INDIES OCCIDENTALES	471
472	TRINIDAD-TOBAGO	75.762	113	14.186	92	5.136	77	2.761	111	1.256	112	TRINIDAD, TOBAGO	472
473	GRENADA	2.289	96	414	96	114	83	57	84	31	75	GRENADA	473
476	NETHERL. ANTILLES	67.028	91	52.661	93	8.395	83	4.447	84	5.550	147	ANTILLES NEERLAND.	476
480	COLOMBIA	157.529	91	124.567	93	5.422	65	32.034	130	26.887	147	COLOMBIE	480
484	VENEZUELA	611.688	113	504.877	111	208.040	140	74.791	108	144.652	111	VENEZUELA	484
488	GUYANA	35.619	109	7.879	84	2.115	96	1.128	55	796	116	GUYANA	488
492	SURINAM	25.020	99	23.105	101	4.625	102	1.410	82	1.196	150	SURINAM	492
496	FRENCH GUIANA	22.500	112	22.177	113	3.582	82	20.304	114	4.121	131	GUIANE FR.	496
500	ECUADOR	81	81	55.576	178	33.881	94	30.328	90	9.328	128	ECUADOR	500
504	PERU	184.011	63	150.569	63	62.096	42	28.235	58	22.601	58	PEROU	504
508	BRAZIL	1.105.156	87	950.236	87	484.627	86	168.088	101	157.322	79	BRESIL	508
512	CHILE	104.708	71	81.588	87	36.858	65	31.373	197	6.052	53	CHILE	512
516	BOLIVIA	41.752	90	33.968	85	20.525	105	5.247	99	4.121	55	BOLIVIE	516
524	PARAGUAY	45.144	95	35.831	95	17.043	91	1.436	84	2.560	178	PARAGUAY	524
528	URUGUAY	368.353	73	312.175	75	142.340	90	87.800	127	56.500	63	URUGUAY	528
529	ARGENTINA	1.271	51	81	165	3.90	50	17	243	46	329	ARGENTINE	528
529	FALKLAND ISLANDS											ILES FALKLAND	529
600	CYPRUS	94.989	119	57.905	113	16.769	83	14.190	172	15.884	118	CHYPRE	600
604	LEBANON	69.283	117	56.438	117	16.383	21	21.454	23	10.682	11	LIBAN	604
608	SYRIA	516.406	172	446.265	168	155.176	153	136.803	206	102.737	148	SYRIE	608
612	IRAQ	1.007.758	94	814.165	90	363.676	69	223.378	126	131.046	108	IRAQ	612
616	IRAN	2.406.790	113	1.905.834	119	993.116	113	329.002	125	367.462	168	IRAN	616
624	ISRAEL	668.051	91	440.430	92	171.681	96	70.181	93	83.868	117	ISRAEL	624
628	JORDAN	192.096	174	133.799	200	72.651	234	15.201	153	25.858	176	JORDANIE	628
632	SAUDI ARABIA	1.357.341	187	1.035.612	199	467.456	201	152.476	191	233.076	211	ARABIE SAOUDITE	632
636	KUWAIT	4.36.110	144	31.946	150	113.446	131	52.502	240	72.006	128	KOWEIT	636
640	BAHRAIN	138.774	147	85.640	173	29.078	281	11.384	153	7.767	96	BAHREIN	640
644	QATAR	157.987	177	77.333	186	32.832	194	13.979	197	11.477	124	KATAR	644
647	UNITED ARAB EMIRAT	556.259	137	287.545	147	91.206	146	83.190	169	54.078	187	EMIRATS ARAB. UNIS	647
649	OMAN	15.944	84	66.827	177	22.751	57	19.637	161	4.466	168	OMAN	649
656	YEMEN(NORTH YEMEN)	5.5.118	176	34.779	164	9.152	130	9.139	138	7.936	249	YEMEN (YEMEN NORD)	652
660	YEMEN(SOUTH YEMEN)	30.595	181	17.731	247	2.768	238	4.742	332	3.629	304	REP. POP. DEM. YEMEN	656
662	AFGHANISTAN	24.393	122	17.265	116	6.692	108	5.436	173	3.115	109	AFGHANISTAN	662
666	PAKISTAN	24.036	103	161.846	99	64.509	107	45.282	139	21.115	69	PAKISTAN	666
668	INDIA SIKKIM	51.394	86	38.506	78	16.426	94	90.286	69	31.008	74	INDIE, SIKKIM	668
669	BANGLADESH	73.385	61	41.978	42	21.652	168	8.162	128	1.909	13	BANGLADESH	669
677	MALDIVES	1.448	111	1.009	152	250	48	623	77	126	NS	MALDIVES	677
669	SRI LANKA	57.589	78	40.707	70	7.694	56	23.263	60	3.723	148	SRI LANKA (CEYLAN)	669
672	NEPAL	5.445	63	3.779	70	1.549	66	1.940	69	1.368	168	NEPAL	672
674	RHUTAN	114	114	67	181		2		2		24	BHOUTAN	674
676	BURMA	26.304	118	19.335	132	10.522	137	1.569	118	2.321	355	UNION BIRMANE	676
680	THAILAND	172.969	91	119.601	91	60.519	109	19.570	65	18.794	87	THAILANDE	680
684	LAOS	1.478	31	1.442	36	50.189	66	4.410	19	411	216	LAOS	684
688	NORTH VIET-NAM	23.598	256	21.095	281	5.822	276	12.858	291	2.72	114	VIETNAM NORD	688
692	SOUTH VIET-NAM	19.594	88	18.120	88	1.818	49	3.046	52	1.730	29	VIETNAM SUD	692
696	CAMBODIA	164	8	94	6	27	6	27	3	18	15	CAMBODGE	696
700	INDONESIA	520.107	118	445.440	122	190.718	111	112.212	189	30.221	66	INDONESIE	700
701	MALAYSIA	241.568	95	136.808	102	80.506	142	22.214	82	13.015	74	MALAYSIA	701
703	BRUNEI	19.123	142	5.084	127	2.050	120	315	33	102	102	BRUNEI	703
704	PORTUGUESE TIMOR	699	85	626	98	2.050	167	252	90	341	90	TIMOR PORTUGAIS	704
706	SINGAPORE	407.343	113	253.816	128	113.135	132	61.492	162	25.616	96	SINGAPOUR	706
708	PHILIPPINES	200.769	107	139.354	108	58.100	93	50.247	137	15.297	117	PHILIPPINES	708
716	MONGOLIA, POP. REP.	1.273	209	1.171	212	412	158	19	12	5.864	151	MONGOLIE, REP. POP.	716
724	CHINA, POP. REP.	776.532	147	694.145	156	343.125	166	221.412	192	78.005	173	CHINE, REP. POP.	720
724	NORTH KOREA	42.137	91	40.314	106	18.622	68	11.063	208	3.886	139	COREE DU NORD	724
728	SOUTH KOREA	284.773	135	222.837	141	90.327	100	101.772	241	15.114	136	COREE DU SUD	728
732	JAPAN	1.360.572	114	967.261	115	456.657	111	202.930	118	143.460	112	JAPON	732

export

JAN.-JULY 1976		Nederland		Belg.-Lux.		United-Kingdom		Ireland		Danmark		Destination	Code
Code	Destination	1000 Eur	Indices 76/75	1000 Eur	Indices 76/75	1000 Eur	Indices 76/75	1000 Eur	Indices 76/75	1000 Eur	Indices 76/75		
400	U.S. OF AMERICA	478.702	125	512.452	102	2.069.103	123	109.209	151	248.791	139	ETATS-UNIS	400
404	CANADA	67.674	127	61.053	104	544.121	101	17.237	101	33.661	101	CANADA	404
406	GREENLAND	75	469	1	25	4.124	91	3	3	48.688	132	GREENLAND	406
408	S. PIERRE MIQUELON	151	110	9	56	1.158	78	1	1	28	350	ST-PIERRE ET MIQU	408
412	MEXICO	18.460	54	17.713	64	120.912	120	1.698	209	5.391	169	MEXIQUE	412
413	BERMUDA	1.238	105	13.349	NS	12.100	70	411	145	776	115	ILES BERMUDES	413
416	GUATEMALA	3.897	89	3.564	101	11.379	135	203	11	453	166	GUATEMALA	416
421	BELIZE	1.604	133	4.107	89	6.306	101	47	118	538	110	BELIZE	421
424	HONDURAS	2.211	96	3.617	181	4.044	103	4	5	273	72	HONDURAS	424
428	EL SALVADOR	3.740	66	2.024	146	11.336	172	9	180	1.461	301	EL SALVADOR	428
432	NICARAGUA	883	75	1.079	79	8.015	149	92	65	1.084	145	NICARAGUA	432
436	COSTA RICA	1.994	118	2.747	118	7.489	79	92	70	538	115	COSTA RICA	436
440	PANAMA	13.685	164	2.514	84	9.605	77	457	408	48.800	115	PANAMA	440
444	PANAMA CANAL ZONE	172	124	1	9	5.110	169	12	400	22	49	CANAL PANAMA	444
448	CUBA	23.649	68	8.021	27	50.430	125	530	28	6.620	44	CUBA	448
452	HAI TI	1.579	117	866	71	2.167	100	91	177	177	80	HAI TI	452
453	BAHAMAS	9.270	16	7.312	2	6.819	84	181	80	523	108	BAHAMAS	453
454	TURKS-CAICOS ISL.	16	114	2	2	294	14	2	2	1	108	ILES TURQUES, CAIQ	454
456	DOMINICAN REPUBLIC	2.512	777	3.122	88	8.499	119	63	185	941	97	REP. DOMINICAINE	456
457	VIRGIN ISLANDS US	2.761	229	1.033	154	2.169	77	125	66	353	101	ILES VIERGES D.USA	457
458	GUADELOUPE	2.268	186	1.743	143	1.937	157	33	NS	209	83	GUAYANE FR.	458
462	MARTINIQUE	2.983	149	1.004	104	1.554	129	1.022	59	290	83	MARTINIQUE	462
463	CAYMAN ISLANDS	155	120	1	77	960	52	59	105	76	123	ILES CAIMANES	463
464	JAMAICA	2.649	61	1.697	56	46.506	75	360	56	728	137	JAMAIQUE	464
469	BARBADOS	1.333	173	263	121	31.470	131	460	86	144	130	BA BARBADE	469
471	WEST INDIES	509	50	1.079	78	59.477	121	433	41	1.666	111	IND. OCCIDENTALES	471
472	TRINIDAD-TOBAGO	3.954	107	1.079	78	1.776	93	30	30	69	120	TRINIDAD, TOBAGO	472
473	GRENADA	205	110	1.565	69	11.809	93	126	62	2.436	120	GRENADA	473
476	NETHERL. ANTILLES	32.664	146	5.313	89	24.384	92	409	92	2.069	109	ANTILLES NEERLAND.	476
480	COLUMBIA	12.103	91	43.782	63	54.381	124	1.785	132	10.645	112	VENEZUELA	480
484	GUYANA	2.992	81	2.848	105	31.300	117	43	83	397	185	GUYANA	484
488	SURINAM	13.762	96	1.112	149	5.020	81	10	500	885	222	SURINAM	488
496	FRENCH GUIANA	2.978	143	2.262	72	16.777	82	25	291	1.625	110	EQUATEUR FR.	496
500	ECUADOR	15.419	66	12.218	92	31.227	64	457	64	1.758	59	PEROU	500
504	PERU	65.591	75	74.608	94	144.332	87	930	112	13.658	73	BRESIL	504
508	BRAZIL	3.680	67	3.625	74	20.484	44	132	53	2.504	37	CHILI	508
512	CHILE	2.883	113	1.092	21	5.814	118	416	6	1.448	167	BOLIVIE	512
516	BOLIVIA	2.883	113	1.092	21	5.814	118	416	6	1.448	167	PARAGUAY	516
520	PARAGUAY	2.307	57	2.588	77	8.770	95	161	50	382	123	URUGUAY	520
524	URUGUAY	13.825	23	11.710	24	53.579	71	626	88	1.973	20	ARGENTINE	524
528	ARGENTINA	9	90			1.185	49			5	20	ILES FALKLAND	528
529	FALKLAND ISLANDS												529
600	CYPRUS	6.913	95	4.149	179	34.421	136	530	142	2.133	81	CHYPRE	600
604	LEBANON	4.302	21	3.617	13	10.591	13	148	18	2.106	35	LIBAN	604
608	SYRIA	20.730	147	30.819	214	63.026	199	115	52	7.000	235	SYRIE	608
612	IRAQ	50.849	152	46.907	92	141.929	105	8.604	574	41.031	163	IRAK	612
616	IRAN	124.350	198	91.204	75	459.244	113	7.184	113	34.528	123	IRAN	616
624	ISRAEL	51.137	72	63.563	80	217.296	89	2.822	93	7.503	88	ISRAEL	624
628	JORDAN	9.803	196	10.246	165	51.522	128	3.596	840	3.179	135	JORDANIE	628
632	SAUDI ARABIA	109.449	188	73.147	170	292.636	154	4.369	311	24.721	107	ARABIE SAOUDI	632
636	KUWAIT	20.982	106	21.612	106	106.109	126	2.278	187	14.062	179	KOWEIT	636
640	BAHRAIN	6.308	107	4.103	184	75.467	131	466	244	4.201	179	BAHREIN	640
644	QATAR	12.743	231	6.302	228	77.870	169	734	235	2.050	150	KATAR	644
647	UNITED ARAB EMIRAT	41.466	98	17.605	138	257.395	126	1.549	297	9.770	145	EMIRATS ARAB. UNIS	647
649	OMAN	12.867	104	7.028	112	86.161	99	1.899	102	1.899	102	OMAN	649
652	YEMEN(NORTH YEMEN)	4.752	162	1.840	405	10.192	124	398	632	2.780	209	YEMEN (YEMEN NORD)	652
656	YEMEN(PEOP. REP. YEMEN)	4.752	162	1.840	405	10.192	124	398	632	2.780	209	REP. POP. DEM. YEMEN	656
660	AFGHANISTAN	1.280	58	742	172	5.982	126	10	250	1.136	343	AFGHANISTAN	660
662	PAKISTAN	19.735	166	10.739	49	71.734	105	3.992	10	2.463	343	PAKISTAN	662
664	INDIA, SIKKIM	32.147	62	70.582	79	172.147	110	382	85	2.463	343	INDIE, SIKKIM	664
666	BANGLADESH	6.894	30	3.361	69	29.259	170	172	40	1.976	104	BANGLADESH	666
667	MALDIVES	9	18	52	153	428	70			11	38	MALDIVES	667
669	SRI LANKA	1.673	104	4.359	237	15.596	110	438	155	854	70	SRI LANKA (CEYLAN)	669
672	NEPAL	39	96	101	11	1.567	NS			103	158	NEPAL	672
676	BHUTAN	29	96	101	11	1.567	NS			103	158	BHOUTAN	676
680	THAILAND	4.449	141	474	27	6.691	95	6	21	272	40	UNION BIRMANE	680
684	LAOS	12.518	74	8.200	112	48.809	94	506	64	4.053	86	THAILANDE	684
688	NORTH VIET-NAM	382	33	20	12	60	8			6	18	LAOS	688
692	SOUTH VIET-NAM	1.995	785	1.48	30	750	NS			1.692	100	VIETNAM NORD	692
696	CAMBODIA	9.989	223	1.537	298	479	61	61	61	995	169	VIETNAM SUD	696
700	INDONESIA	22	67									CAMBODGE	700
704	BRUNEI	81.607	113	30.682	195	68.545	102	394	16	5.728	88	INDONESIE	704
708	MALAYSIA	10.932	45	10.141	112	98.149	87	1.334	105	5.277	115	MALAYSIA	708
716	PHILIPPINES	1.780	167	21.815	562	13.803	148	3	20	233	168	BRUNEI	716
720	CHINA, PEOP. REP.	4	3	18	36	53	32			120	125	TIMOR PORTUGAIS	720
724	NORTH KOREA	35.562	104	18.011	131	143.088	93	1.475	128	8.964	108	SINGAPOUR	724
728	SOUTH KOREA	7.200	83	8.515	100	57.543	108	1.223	101	2.649	159	PHILIPPINES	728
732	JAPAN	26.130	41	25.473	186	75.403	103	29	NS	7.015	65	MONGOLIE, REP. POP	732
736	TAIWAN	1.064	121	5.679	407	582	63			1.167	16	CHINE, REP. POP.	736
740	HONG KONG	7.929	191	7.695	80	59.740	119	295	720	1.901	56	COREE DU NORD	740
743	MACAO	79.761	128	84.453	125	303.748	99	22.872	238	66.691	160	COREE DU SUD	743
800	AUSTRALIA	17.498	142	15.800	286	45.515	149	541	226	1.555	49	JAPON	800
801	NEW GUINEA	28.766	142	61.219	133	170.799	116	1.782	110	9.295	115	TAIWAN (FORMOSE)	801
802	AUSTR. CONTROL. TERR	24	185	38	38	835	97	32		4		HONG KONG	802
803	NAURU	73.111	126	43.315	126	590.602	93	15.434	172	17.991	117	MACAO	803
804	NEW ZEALAND	1.002	139	628	261	6.945	107	2	25	147	86	AUSTRALIE	804
808	PACIF. ISLANDS U.S.	14	NS	7	2	480	45			32	3		

import

JULY-JUILLET 1976		EUR-9		EUR-6		Deutschland		France		Italia		Origin	Code
Code	Origine	1000 Eur	Indices 76/75	1000 Eur	Indices 76/75	1000 Eur	Indices 76/75	1000 Eur	Indices 76/75	1000 Eur	Indices 76/75		
000	GRAND TOTAL	22.107.856	117	17.201.332	119	5.819.874	122	4.167.340	120	2.792.766	114	MONDE	000
011	EFTA	10.420.735	115			2.803.064	116	2.107.833	120	1.278.730	131	INTRA-CE (EUR-9)	011
012	EXTRA-EC (EUR-9)	11.687.161	119			3.016.810	128	2.059.507	120	1.514.036	103	INTRA-CE (EUR-9)	012
100	CLASS 1	5.639.390	122	3.850.250	127	1.495.362	125	843.818	122	659.582	123	CLASSE 1	100
111	EFTA	1.746.885	109	1.132.930	117	496.938	116	238.434	121	187.329	114	AELE	111
112	OTH. WEST. EUROPE	753.123	133	584.026	133	255.082	130	140.368	114	98.294	151	AUT. EUR. OCCID.	112
115	USA AND CANADA	2.129.729	123	1.482.600	130	494.558	139	324.433	121	241.552	107	USA ET CANADA	115
199	OTHERS CLASS 1	1.009.653	139	650.694	136	248.764	116	140.583	136	132.807	168	AUT. CLASSE 1	199
200	CLASS 2	5.025.691	116	3.893.484	116	1.222.681	133	1.037.381	117	696.513	92	CLASSE 2	200
221	ACP	735.874	110	546.191	117	140.111	123	177.437	98	59.111	131	ACP	221
222	DOM	16.291	61	12.347	56	4.264	18	10.610	64	1.417	74	DOM	222
223	TOM	21.831	32	125.123	37	4.144	46	3.062	22	2.336	79	TOM	223
299	OTHERS CLASS 2	4.247.655	118	3.322.583	117	1.078.162	135	846.272	126	633.599	90	AUT. CLASSE 2	299
300	CLASS 3	907.892	115	715.448	113	291.234	125	176.291	124	155.468	87	CLASSE 3	300
331	EASTERN EUROPE	838.175	117	623.303	116	261.951	127	164.763	138	145.619	86	EUROPE ORIENTALE	331
399	OTHERS CLASS 3	69.717	93	92.145	85	22.127	106	11.858	50	9.769	102	AUT. CLASSE 3	399
900	MISCELLANEDUS	114.169	150	11.861	139	7.552	123	2.012	179	2.073	261	DIVERS NON CLASSE	900
981	EUROPE	13.758.918	115	11.110.535	119	3.824.191	118	2.651.068	120	1.710.052	124	EUROPE	981
982	AFRICA	1.566.700	119	1.228.573	114	434.585	127	295.581	98	265.211	97	AFRIQUE	982
983	AMERICA	2.877.160	120	2.023.623	125	729.590	133	418.402	119	326.726	101	AMERIQUE	983
984	ASIA	3.541.460	121	2.666.090	120	769.910	134	755.969	130	457.226	102	ASIE	984
985	OCEANIA	251.470	104	160.637	123	54.045	116	44.303	100	31.478	117	OCEANIE	985
001	FRANCE	1.883.927	109	1.598.134	113	684.151	110	381.212	115	393.872	132	FRANCE	001
002	BELGIUM-LUXEMBOURG	1.376.906	116	1.221.082	116	459.202	122	219.884	111	102.782	141	BELGIQUE-LUXBG.	002
003	NETHERLANDS	1.513.448	108	1.303.591	120	771.320	124	838.394	125	510.305	124	PAYS-BAS	003
004	GERMANY, FED. REP. OF	2.817.529	119	2.338.161	117	838.394	125	838.394	125	510.305	124	ALLEMAGNE RF	004
005	ITALY	1.337.549	112	1.167.755	112	562.889	108	425.440	111	109.616	142	ITALIE	005
006	UNITED KINGDOM	1.081.133	138	877.207	144	228.406	132	209.043	137	109.616	142	ROYAUME-UNI	006
007	IRELAND	159.863	87	58.717	104	20.921	67	7.749	99	5.576	109	IRLANDE	007
008	DENMARK	250.380	118	165.622	138	76.175	124	25.109	147	33.188	184	DANEMARK	008
024	ICELAND	9.385	209	3.794	251	1.902	418	184	122	1.346	256	ISLANDE	024
025	FAROE ISLANDS	3.938	233	1.840	313	31	103	755	131	1.051	154	ILES FERDE	025
026	NORWAY	335.809	95	128.497	117	62.799	131	27.584	83	8.569	26	NORVEGE	026
030	SWEDEN	525.455	125	302.463	117	115.523	107	66.765	125	40.384	135	SUEDE	030
032	FINLAND	171.929	152	85.887	157	39.281	147	18.318	162	7.227	158	FINLANDE	032
036	SWITZERLAND	512.511	101	437.352	115	177.070	117	114.725	108	76.295	140	SUISSE	036
038	AUSTRIA	263.767	121	222.789	125	126.524	120	16.524	140	55.439	133	AUTRICHE	038
040	PORTUGAL	69.958	93	38.055	101	13.120	92	12.652	115	5.239	112	PORTUGAL	040
042	SPAIN	275.859	135	223.519	137	68.359	136	91.440	126	26.311	160	ESPAGNE	042
043	ANDORRA	359	125	355	123			354	152		152	ANDORRE	043
044	GIBRALTAR	72	116	34	89		17		170		17	GIBRALTAR	044
045	VATICAN CITY	18	28	18	29		17		170		17	CITE DU VATICAN	045
046	MALTA	8.853	126	4.559	123	3.237	123		305	164	665	MALTE	046
048	YUGOSLAVIA	115.881	146	110.141	147	55.002	134	8.821	151	37.016	162	YUGOSLAVIE	048
050	GREECE	119.511	97	108.632	98	70.073	123	12.381	43	14.794	102	GREECE	050
052	TURKEY	56.703	146	49.401	159	19.068	108	12.381	43	14.794	102	TURQUIE	052
056	SOVIET UNION	45.501	134	325.124	117	110.433	144	9.994	164	9.918	209	URSS	056
058	GERMANY, DEM. REP.	41.804	107	29.218	112			92.742	179	85.133	179	REP. DEM. ALLEMANDE	058
060	POLAND	136.464	104	104.178	106	46.649	120	26.343	108	19.359	85	POLOGNE	060
062	CZECHOSLOVAKIA	73.017	97	59.078	107	33.583	97	7.366	77	9.730	116	TCHECOSLOVAQUIE	062
064	HUNGARY	61.949	107	54.763	106	31.951	103	6.765	101	11.015	75	HONGRIE	064
066	ROMANIA	80.547	105	74.229	107	38.668	137	16.988	157	11.913	44	ROUMANIE	066
068	BULGARIA	1.157	106	15.398	101	7.741	106	2.662	103	2.648	66	BULGARIE	068
070	ALBANIA	1.336	62	1.335	63	82	73	343	214	671	42	ALBANIE	070
201	SPANISH N. AFRICA	439	108	439	110	432	114			4	27	AFR. NORD ESPAGN.	201
202	CANARY ISLANDS	705	111	196	11	128	152	13	6	25	68	ILES CANARIES	202
204	MOROCCO	47.228	100	41.292	101	8.411	148	19.244	97	5.410	58	MAROC	204
208	ALGERIA	136.895	83	128.379	80	74.593	149	39.357	78	5.347	9	ALGERIE	208
212	TUNISIA	29.753	121	29.461	122	7.269	165	7.947	97	9.189	102	TUNISIE	212
216	LIBYA	286.625	114	268.061	116	141.097	127	15.360	122	104.067	90	LIBYE	216
220	EGYPT	66.807	262	58.715	241	3.423	31	10.075	371	28.490	284	EGYPT	220
224	SUDAN	12.529	143	11.991	170	2.248	109	4.321	124	4.779	331	SUDAN	224
228	MAURITANIA	5.462	111	2.913	69	2.248	98	1.893	41	736	124	MAURITANIE	228
232	MALI	2.371	357	1.892	106	146	84	1.213	40	1.185	NS	MALI	232
236	UPPER VOLTA	2.371	357	1.892	106	146	84	1.213	40	1.185	NS	MALI	236
240	NIGER	7.906	125	7.881	127		1	7.677	147	69	16	HAUTE-VOLTA	240
244	CHAD	2.153	254	2.193	254		226	845	300	230		NIGER	244
247	CAP VERDE ISLANDS	14										CHAD	247
248	SENEGAL	28.141	105	24.884	97	622	40	19.334	88	2.194	254	ILES DU CAP VERT	248
252	THE GAMBIA	1.476	107	1.1	1					11	1	SENEGAL	252
257	GUINEA-BISSAU	8	800	800								GAMBIE	257
260	GUINEA	2.919	139	2.808	134	64	10	1.337	8	1.406	154	GUINEE-BISSAU	260
264	SIERRA LEONE	10.806	111	1.059	94	1.037	95	400				GUINEE	264
268	LIBERIA	26.990	145	25.064	140	9.847	117	3.149	83	6.558	331	LIBERIA	268
272	IVORY COAST	64.851	164	54.345	144	9.674	117	25.745	131	12.638	231	COTE-D'IVOIRE	272
276	GHANA	35.587	188	21.441	178	6.297	106	1.032	103	1.666	148	GHANA	276
280	TOGO	7.456	122	7.448	122	1.067	364	3.050	60	154	440	TOGO	280
284	DAHOMEY	7.456	122	7.448	122	1.067	364	3.050	60	154	440	TOGO	284
288	NIGERIA	218.700	97	158.616	94	64.080	150	38.374	53	2.047	86	NIGERIA	288
302	CAMEROON	24.571	170	21.920	154	4.249	148	11.290	146	2.928	231	CAMEROUN	302
306	CENT. AFRICAN REP.	2.497	210	2.430	209	116	42	1.623	201	667	191	REP. CENTRAFRIC.	306
310	EQUATORIAL GUINEA	236	32	120	16							GUINEE EQUATOR.	310
311	SAO TOME-PRINCIPE	27	386	27	386							SAO TOME, PRINCIPE	311
314	GABON	32.130	126	30.445	119	583	133	26.693	214	2.549	NS	GABON	314
318	P.R. CONGO (BRAZZA)	6.917	74	6.709	74	1.930	77	1.509	65	2.748	52	REP. CONGO (BRAZZA)	318
322	ZAIRE	85.528	137	79.781	137	5.281	172	8.529	293	5.266	68	ZAIRE (ANC. KINSH)	322
324	RWANDA	1.940	136	1.679	125			550	346	117	468	RWANDA	324
328	BURUNDI	1.405	117	1.309	125	413	101	61	26	200	260	BURUNDI	328
329	ST. HELENA											ILE STE-HELENE	329
330	ANGOLA	3.320	70	3.316	81	1.108	43	603	206	264	64	ANGOLA	330
334	ETHIOPIA	4.203	109	3.830	110	877	108	827	133	1.463	103	ETHIOPIE	334
338	FREN. AFARS-ISSAS											T.F. AFARS-ISSAS	338
342	SOMALIA		88										

import

JULY-JUILLET 1976		Nederland		Belg.-Lux.		United-Kingdom		Ireland		Danmark		Origin	Code
Code	Origine	1000 Eur	Indices 76/75	1000 Eur	Indices 76/75	1000 Eur	Indices 76/75	1000 Eur	Indices 76/75	1000 Eur	Indices 76/75		
000	GRAND TOTAL	2.457.826	124	1.563.526	112	3.948.787	109	275.169	114	682.608	116	MONDE	000
011	INTRA-EC (EUR-9)	1.321.523	118	1.219.126	109	1.178.443	97	192.275	115	319.741	114	INTRA-CE (EUR-9)	011
012	EXTRA-EC (EUR-9)	1.136.303	132	744.400	117	2.770.344	115	82.894	112	362.867	117	EXTRA-CE (EUR-9)	012
100	CLASS 1	507.905	151	343.203	126	1.520.607	111	53.084	143	215.449	108	CLASSE 1	100
111	EFTA	120.029	141	90.200	96	468.115	93	10.482	98	135.358	113	AEL	111
112	OTH. WEST. EUROPE	56.005	167	34.277	155	137.385	130	7.123	196	24.589	128	AUT. EUR. OCCID.	112
113	USA AND CANADA	273.938	153	148.119	131	587.351	110	26.481	166	33.297	172	USA ET CANADA	113
199	OTHERS CLASS 1	57.933	153	70.607	167	327.756	144	8.998	131	22.205	154	AUT. CLASSE 1	199
200	CLASS 2	571.151	119	365.758	112	1.004.704	116	20.364	77	107.139	147	CLASSE 2	200
221	ACP	88.183	135	81.349	131	181.923	95	6.883	334	3.039	144	ACP	221
222	DOM									3.039	103	DOM	222
223	TOM	2.793	42	28.375	1	9.045	115	106	279	317	53	TOM	223
299	OTHERS CLASS 2	480.175	118	284.378	110	813.731	122	13.375	60	98.006	174	AUT. CLASSE 2	299
300	CLASS 3	57.238	128	35.217	94	146.067	132	6.102	80	40.275	110	CLASSE 3	300
331	EASTERN EUROPE	51.860	130	32.004	92	130.337	133	5.664	76	38.871	109	EUROPE ORIENTALE	331
399	OTHERS CLASS 3	5.378	109	3.013	122	15.730	123	438	200	1.404	135	AUT. CLASSE 3	399
900	MISCELLANEOUS	6		218	46	98.969	153	3.339	122			DIVERS NON CLASSE	900
981	EUROPE	1.549.417	121	1.375.807	108	1.914.280	100	215.544	114	518.559	114	EUROPE	981
982	AFRICA	118.107	155	115.089	134	323.621	147	5.474	151	7.032	44	AFRIQUE	982
983	AMERICA	354.123	142	194.782	134	750.793	110	34.144	178	65.600	101	AMERIQUE	983
984	ASIA	424.009	144	258.976	106	770.123	123	14.337	158	90.196	173	ASIE	984
985	OCEANIA	12.161	251	18.650	243	87.290	80	2.326	174	1.217	71	OCEANIE	985
001	FRANCE	169.067	105	351.044	107	244.263	87	11.823	70	29.707	137	FRANCE	001
002	BELGIUM-LUXEMBOURG	277.886	103	89.399	77	118.607	102	7.023	216	30.194	136	BELGIQUE-LUXBG.	002
003	NETHERLANDS			181.094	77	183.080	83	8.237	105	38.540	123	PAYS-BAS	003
004	GERMANY, FED. REP. OF	554.655	111	434.813	120	327.411	117	19.099	112	132.852	106	ALLEMAGNE RF	004
005	ITALY	90.342	141	90.084	114	142.331	114	7.013	112	20.450	125	ITALIE	005
006	UNITED KINGDOM	194.328	177	135.814	142			136.859	121	67.067	108	ROYAUME-UNI	006
007	IRELAND	12.886	212	9.785	261					931	107	IRLANDE	007
008	DENMARK	22.959	151	8.192	107	82.536	91	2.221	88			DANEMARK	008
024	ICELAND	205	137	157	68	4.797	213		17	777	115	ISLANDE	024
025	FAROE ISLANDS			13	13	18.547	108		33	1.518	154	ILES FEROE	025
028	NORWAY	17.400	161	12.145	181	182.105	85	1.076	93	24.131	101	NORVEGE	028
030	SWEDEN	47.233	134	32.548	104	166.705	145	5.067	98	81.220	122	SUEDE	030
032	FINLAND	16.306	203	4.755	112	68.428	146	3.439	182	14.175	91	FINLANDE	032
036	SWITZERLAND	33.502	137	35.760	82	58.370	54	3.092	129	13.697	150	SUISSE	036
038	AUSTRIA	17.550	153	6.701	42	28.599	98		118	11.762	116	AUTRICHE	038
040	PORTUGAL	4.139	132	2.889	64	27.541	84	611	146	3.771	102	PORTUGAL	040
042	SPAIN	18.127	150	19.282	159	44.659	124	2.190	160	5.491	159	ESPAGNE	042
043	ANDORRA	1										ANDORRE	043
044	GIBRALTAR					38	158					GIBRALTAR	044
045	VATICAN CITY	4	400									CITE DU VATICAN	045
046	MALTA	237	95	115	45	3.690	131	78	236	526	109	MALTE	046
048	YUGOSLAVIA	7.234	202	2.068	123	4.386	128	43	56	1.311	157	YUGOSLAVIE	048
050	GREECE	7.224	92	4.160	146	9.429	98	572	657	878	29	GRECE	050
052	TURKEY	6.870	377	3.896	422	2.856	464			496	49	TURQUIE	052
056	SOVIET UNION	22.332	133	14.460	82	79.361	155	3.370	83	17.646	142	U.R.S.S.	056
058	GERMAN, DEM. REP.	5.741	135	7.047	155	9.174	130	200	155	3.212	54	REP. DEM. ALLEMANDE	058
060	POLAND	7.291	119	4.528	71	20.103	110	638	32	11.553	95	POLOGNE	060
062	CZECHOSLOVAKIA	6.049	111	2.359	80	10.032	94	926	97	1.277	127	TCHECOSLOVAQUIE	062
064	HUNGARY	3.879	103	1.148	63	4.361	134	178	133	2.652	144	HONGRIE	064
066	ROMANIA	5.231	182	1.422	167	5.890	88	263	196	572	128	ROUMANIE	066
068	BULGARIA	1.122	253	1.225	138	1.415	235	88	989	255	70	BULGARIE	068
070	ALBANIA	224	103	15	150							ALBANIE	070
201	SPANISH N. AFRICA			3	75							AFR. NORD ESPAGN.	201
202	CANARY ISLANDS	18	24	12	1	489	111	2	132	18	120	ILES CANARIES	202
204	MOROCCO	3.704	256	4.523	94	5.279	100	398		259	57	MAROC	204
208	ALGERIA	1.149	240	8.303	379	8.516	192					ALGERIE	208
212	TUNISIA	3.504	158	1.253	369	5.119	129	67	92	8	400	TUNISIE	212
216	LIBYA	4.805	NS	34	1	19.662	116					LIBYE	216
220	EGYPT	13.670	NS	3.057	693	7.803	715	23	72	266	NS	EGYPTE	220
224	SUDAN	166	NS	4.77	935	2.100	36	34	NS	404	878	SOUUDAN	224
228	MAURITANIA		NS	1.183	150	2.328	338			79		MAURITANIE	228
232	MALI	212	NS			248	208			79		MALI	232
236	UPPER VOLTA	56	NS			1.437	NS			242		HAUTE-VOLTA	236
240	NIGER			134		25	24					NIGER	240
244	CHAD			142	103							TCHAD	244
248	CAP VERDE ISLANDS											ILES DU CAP VERT	248
252	SENEGAL	1.533	127	1.201	NS	2.894	353	45		318	166	SENEGAL	252
256	GAMBIA					1.465	415					GAMBIE	256
257	GUINEA-BISSAU											GUINEE-BISSAU	257
260	GUINEA	1				1				110		GUINEE	260
264	SIERRA LEONE	18	75			9.747	113					SIERRA LEONE	264
268	LIBERIA	308	30	5.202	196	1.025	346			301	971	LIBERIA	268
272	IVORY COAST	4.802	132	1.486	219	8.514	667	750	NS	1.242	271	COTE-D'IVOIRE	272
276	GHANA	11.889	318	357	207	12.978	202	1.067	707	101	43	GHANA	276
280	TOGO	3.200	753	346	148		8					TOGO	280
284	DAHOMY	256	753									DAHOMY	284
288	NIGERIA	49.602	114	4.513	58	58.923	124	232	NS	929	9	NIGERIA	288
302	CAMEROON	2.144	144	1.309	148	2.487	NS			164	315	CAMEROON	302
306	CENT. AFRICAN REP.			24	800		223			9		REP. CENTRAFRIC.	306
310	EQUATORIAL GUINEA	54	15			116						GUINEE EQUATOR.	310
311	SAO TOME-PRINCIPE	27										SAO TOME, PRINCIPE	311
314	GABON	460	25	160	5	1.664	NS			21	420	GABON	314
318	P.R. CONGO (BRAZZA)	431	NS	91	110	187	312					RP. CONGO (BRAZZA)	318
322	ZAIRE	1.461	49	59.244	143	5.674	51	10	71	93	581	ZAIRE (ANC. KINSH)	322
324	RWANDA	3	29	696	129	2.61	42					RWANDA	324
328	BURUNDI	591	NS	44	14	96	62					BURUNDI	328
329	ST-HELENA											ILE STE-HELENE	329
330	ANGOLA	1.308	699		33	5				3		ANGOLA	330
334	ETHIOPIA	459	168	204	61	356	92			17	340	ETHIOPIE	334
338	FREN. AFARS-ISSAS												

TRADE OF THE EC
by countries of origin and destination

TAB. 6

import

JULY-JUILLET 1976		EUR-9		EUR-6		Deutschland		France		Italia		Origin		Code		
Code	Origine	1000 Eur	Indices 76/ 75	1000 Eur	Indices 76/ 75	1000 Eur	Indices 76/ 75	1000 Eur	Indices 76/ 75	1000 Eur	Indices 76/ 75	1000 Eur	Indices 76/ 75	Origin	Code	
400	U.S. OF AMERICA	1.797.420	126	1.306.925	132	426.959	141	295.484	128	205.954	105	ETATS-UNIS	400			
404	CANADA	332.309	107	1.75.675	115	67.599	129	28.949	76	35.598	120	CANADA	404			
406	GREENLAND	2.166	29		2		1		3		22	GREENLAND	406			
408	S. PIERRE MIQUELON		100		100						33	ST-PIERRE ET MIQU	408			
412	MEXICO	28.905	128	25.276	135	10.014	137	4.945	114	2.481	52	MEXIQUE	412			
413	BERMUDA	2.278	19		55							ILES BERMUDES	413			
416	GUATEMALA	18.035	192	16.931	187	12.383	256	273	70	1.656	62	GUATEMALA	416			
421	BELIZE	2.832	682		111		24		29			BELIZE	421			
424	HONDURAS	9.191	173	8.132	178	5.124	135	1.452	913	1.362	547	HONDURAS	424			
428	EL SALVADOR	17.468	252	17.132	275	11.837	306	438	576	1.303	78	EL SALVADOR	428			
432	NICARAGUA	10.147	160	9.509	173	5.110	180	634	192	500	38	NICARAGUA	432			
436	COSTA RICA	7.482	95	7.144	95	4.160	113	343	65	1.367	71	COSTA RICA	436			
440	PANAMA	6.343	65	5.805	70	2.734	112	88	78	2.023	48	PANAMA	440			
444	PANAMA CANAL ZONE	1.18	NS		NS							CANAL PANAMA	444			
448	CUBA	10.313	97	3.505	36		557	497	16	1.226	107	CUBA	448			
452	HAITI	2.578	99	2.515	102		61	68	53	774	179	HAITI	452			
453	BAHAMAS	9.665	169	6.877	223	1.876	81		NS	6	27	BAHAMAS	453			
454	TURCAICOS ISL.		27									ILES TURQUES, CAIQ	454			
456	DOMINICAN REPUBLIC	9.498	109	5.311	61		837	123	1.765	29	176	REP. DOMINICAINE	456			
457	VIRGIN ISLANDS US											ILES VIERGES D.USA	457			
458	GUADELOUPE	6.263	70	6.261	90		1	3	6.255	90	NS	GUADELOUPE	458			
462	MARTINIQUE	6.467	105	5.562	90		247	82	3.852	66	1.462	NS	MARTINIQUE	462		
463	CAYMAN ISLANDS						13					ILES CAIMANES	463			
464	JAMAICA	18.075	98	400	157	225	265	90	300	35	292	JAMAICA	464			
469	BARBADES	3.356	115	61	22		23	38	18			LA BARBADE	469			
471	WEST INDIES	3.749	80	2.130	58		39	36	87			IND. OCCIDENTALES	471			
472	TRINIDAD-TOBAGO	12.500	63	2.997	92	2.8	244	112	659	3		TRINIDAD, TOBAGO	472			
473	GRENADA	1.108		204			168		26			GRENADA	473			
476	NETHERL. ANTILLES	12.336	72	9.509	64	2.947	65	2.446	NS	1.598	105	ANTILLES NEERLAND.	476			
480	COLUMBIA	42.511	146	35.074	151	22.670	215	3.001	131	1.021	28	COLUMBIE	480			
484	VENEZUELA	72.939	101	41.300	95	13.666	90	6.803	236	10.673	79	VENEZUELA	484			
488	GUYANA	2.314	20		13		5		36			GUYANA	488			
492	SURINAM	10.606	130	8.180	109	4.151	102		32	168	84	SURINAM	492			
496	FRENCH GUIANA	2	2		2				4			GUIANE FR.	496			
500	ECUADOR	6.507	87	5.778	89	2.218	71		68	2.596	119	EQUATEUR	500			
504	PERU	25.579	122	16.389	107	7.361	108	2.912	77	2.482	104	PERU	504			
508	BRAZIL	219.105	116	159.825	108	76.479	101	27.424	131	21.781	83	BRESIL	508			
512	CHILE	37.821	122	34.115	138	15.477	143	7.254	113	4.585	99	CHILI	512			
516	BOLIVIA	5.403	60	3.695	78	1.918	75	1.319	365	54	13	BOLIVIE	516			
520	PARAGUAY	7.056	103	6.385	105	2.565	90	2.015	265	515	114	PARAGUAY	520			
524	URUGUAY	11.395	158	10.683	163	4.514	152	2.693	304	1.863	137	URUGUAY	524			
528	ARGENTINA	108.141	147	86.862	136	22.617	117	14.924	260	24.662	107	ARGENTINE	528			
529	FALKLAND ISLANDS	106	59	105	58				43	172	62	ILES FALKLAND	529			
600	CYPRUS	5.342	95	927	156	74	68	335	209	243	736	CYYPRE	600			
604	LEBANON	1.428	57	1.377	64	943	102	114	36	222	40	LIBAN	604			
608	SYRIA	43.341	118	43.200	118	15.636	694	13.165	173	9.631	36	SYRIE	608			
612	IRAQ	267.822	123	223.239	110	18.905	NS	97.470	137	88.058	86	IRAK	612			
616	IRAN	597.123	112	438.654	103	137.214	132	112.994	152	48.535	46	IRAN	616			
624	ISRAEL	47.063	151	31.251	150	11.669	138	6.197	125	3.740	205	ISRAEL	624			
628	JORDAN	4.73	52	4.71	58	145	315			310	44	JORDANIE	628			
632	SAUDI ARABIA	884.427	128	773.610	139	125.896	131	271.587	140	158.288	166	ARABIE SAOUDITE	632			
636	KUWAIT	182.649	89	104.460	85	7.780	60	30.363	86	25.916	110	KOWEIT	636			
640	BAHRAIN	10.274	863			1.008	NS		419	NS	200	BAHREIN	640			
644	QATAR	6.108	112	17.267	45	30		3.251	25	6.521	NS	QATAR	644			
647	UNITED ARAB EMIRAT	187.129	91	162.550	86	69.416	195	59.226	73	240	1	EMIRATS ARAB. UNIS	647			
649	OMAN	20.901	82	3.029	406	265	NS			2.792	1	OMAN	649			
652	YEMEN (NORTH YEMEN)	2.32	158	232	169	41	216			150	139	YEMEN (YEMEN NORD)	652			
656	PEOP. DEM. REP. YEMEN	2.62	100	297	257	81	188			233	191	REP. POP. DEM. YEMEN	656			
660	AFGHANISTAN	6.006	341	3.806	311	3.101	354		15	300		AFGHANISTAN	660			
662	PAKISTAN	21.051	136	14.156	136	5.534	115	2.671	195	4.175	159	PAKISTAN	662			
664	INDIA, SIKKIM	110.233	136	54.582	158	18.347	155	12.116	97	9.441	183	INDE, SIKKIM	664			
666	BANGLADESH	5.449	183	3.972	172	681	168		630	309	1.367	BANGLADESH	666			
667	MALDIVES											MALDIVES	667			
669	SRI LANKA	7.428	78	4.203	129	1.403	135		160	1.231	162	SRI LANKA (CEYLAN)	669			
672	NEPAL	496	156	311	121	235	392		48	160	9	NEPAL	672			
675	BHUTAN											BHOUTAN	675			
676	BURMA	1.905	124	681	52	382	185	5	1		5	UNION BIRMANE	676			
680	THAILAND	43.270	145	39.879	151	13.658	173	2.789	162	2.041	330	THAILANDE	680			
684	LAOS	39	186	39	186					39		LAOS	684			
688	NORTH VIET-NAM	501	127	474	125	193	378	233	71			VIETNAM NORD	688			
692	SOUTH VIET-NAM	137	30	130	30	43	52		85	25	1	VIETNAM SUD	692			
696	CAMBODIA	267	NS	256	NS	256						CAMBODGE	696			
700	INDONESIA	44.578	147	39.048	147	11.050	76	7.156	240	7.964	394	INDONESIE	700			
701	MALAYSIA	76.492	165	56.750	184	19.259	164	15.223	225	9.070	142	MALAYSIE	701			
703	BRUNEI	12	46									BRUNEI	703			
704	PORTUGUESE TIMOR	116	95	115	272	82	NS		32	400		TIMOR PORTUGAIS	704			
706	SINGAPORE	40.807	148	24.864	136	11.791	133	5.646	116	1.696	127	SINGAPOUR	706			
708	PHILIPPINES	32.597	134	28.800	132	15.792	124	5.151	146	1.173	273	PHILIPPINES	708			
716	MONGOLIA, PEOP. REP.	341	139	177	153	35	233		7	8	240	MONGOLIE, REP. POP.	716			
720	CHINA, PEOP. REP.	56.667	101	46.370	106	19.907	135	10.201	74	8.466	102	CHINE, REP. POP.	720			
724	NORTH KOREA	1.955	124	1.619	23	1.435	26		107	8	83	COREE DU NORD	724			
728	SOUTH KOREA	78.026	147	52.271	141	26.071	116	7.956	169	6.012	173	COREE DU SUD	728			
732	JAPAN	481.735	134	343.159	136	142.930	119	74.354	148	50.080	179	JAPON	732			
736	TAIWAN	61.264	111	49.784	117	28.339	113	5.971	149	4.208						

import

JULY-JUILLET 1976		Nederland		Belg.-Lux.		United-Kingdom		Ireland		Danmark			
Code	Origine	1000 Eur	Indices 76/75	1000 Eur	Indices 76/75	1000 Eur	Indices 76/75	1000 Eur	Indices 76/75	1000 Eur	Indices 76/75	Origin	Code
400	U.S.-OF AMERICA	256.615	160	121.913	123	436.058	115	22.592	158	31.845	72	ETATS-UNIS	400
404	CANADA	17.323	91	26.206	190	151.293	99	3.889	225	1.452	71	CANADA	404
406	GREENLAND									3.036	103	GREENLAND	406
408	S.-PIERRE MIQUELON											ST-PIERRE ET MIQU	408
412	MEXICO	2.555	186	5.281	542	3.245	99	110	NS	274	47	MEXIQUE	412
413	BERMUDA	161	82			21	5			11		ILES BERMUDES	413
416	GUATEMALA	1.973	367	646	102	21	151	9		878	496	GUATEMALA	416
421	BELIZE	57	633		25	2.721	835					BELIZE	421
424	HONDURAS	478	176	248	66	281	135	3	33	172	90	HONDURAS	424
428	EL SALVADOR	3.997	221	662	313	242	138			94	17	EL SALVADOR	428
432	NICARAGUA	1.328	582	1.937	256	478	111			160	40	NICARAGUA	432
436	COSTA RICA	942	110	432	73	33	51			305	113	COSTA RICA	436
440	PANAMA	609	49	351	125	329	51	48	49	161	136	PANAMA	440
444	PANAMA CANAL ZONE											CANAL PANAMA	444
448	CUBA	184	66	228	84	6.754	919	19	NS	35		CUBA	448
452	HAITI	118	142	726	258	19	4			44	48	HAITI	452
453	BAHAMAS	3.684	NS	936	164	2.541	105	96		151	67	BAHAMAS	453
454	TURKS-CAICOS ISL.											ILES TURQUES, CAIQ	454
456	DOMINICAN REPUBLIC	156	709	2.377	157	4.180	NS			7	35	REP. DOMINICAINE	456
457	VIRGIN ISLANDS US											ILES VIERGES D.USA	457
458	GUADELOUPE											GUADELOUPE	458
462	MARTINIQUE											MARTINIQUE	462
463	CAYMAN ISLANDS											ILES CAIMANES	463
464	JAMAICA	50	40			17.653	97			6	40	JAMAIQUE	464
469	BARBADOS							3.189				BARBADOE	469
471	WEST INDIES	15	167	14	56	3.223	72	106	NS	290	NS	INDES OCCIDENTALES	471
472	TRINIDAD-TOBAGO	14	1	24	41	9.493	59			17	4	TRINIDAD, TOBAGO	472
473	GRENADA	10		3		902	176			2		GRENADA	473
476	NETHERL. ANTILLES	2.513	39			5.851	121					ANTILLES NEERLAND.	476
480	COLOMBIE	7.133	131	1.209	87	21.703	83	288	57	1.298	227	COLOMBIE	480
484	VENEZUELA	9.035	107	1.123	61	21.703	83			7.935	NS	VENEZUELA	484
488	GUYANA	4	7	1	2	2.178	20			3	300	GUYANA	488
492	SURINAM	3.042	104	748	NS	1.775	263			651		SURINAM	492
496	FRENCH GUIANA											GUYANE FR.	496
500	ECUADOR	343	110	301	73	171	34	389	89	169	256	EQUATEUR	500
504	PERU	2.404	104	1.650	275	9.138	169			52	43	PEROU	504
508	BRAZIL	20.224	98	12.907	160	46.741	152	1.523	487	12.016	120	BRESIL	508
512	CHILE	1.796	166	4.603	315	3.622	59			76	62	CHILE	512
516	BOLIVIA	116	464	288	21	3.622	38					BOLIVIE	516
520	PARAGUAY	220	44	66	12	1.119	76			552	219	PARAGUAY	520
524	URUGUAY	1.131	86	1.182	223	599	98	41	NS	72	136	URUGUAY	524
528	ARGENTINA	15.951	132	8.708	240	15.680	183	1.774	640	3.825	463	ARGENTINE	528
529	FALKLAND ISLANDS											ILES FALKLAND	529
600	CYPRUS	266	109	9	18	4.027	81	197	985	191	NS	CHYPRE	600
604	LEBANON	18	13	80	43					8	6	LIBAN	604
608	SYRIA			4.764	NS	51	24			80	NS	SYRIE	608
612	IRAQ	7.735	55	11.071	76	44.583	395					IRAK	612
616	IRAN	119.155	114	20.756	38	136.493	145	2.853	45	19.123	338	IRAN	616
624	ISRAEL	4.778	345	4.867	114	14.801	154	506	408	505	106	ISRAEL	624
628	SAUDI ARABIA	98.594	149	119.242	113	102.220	86			8.597	63	JORDANIE	628
636	KUWAIT	25.780	78	14.621	83	72.909	97			5.280	112	SAUDI SEOUDITE	636
640	BAHRAIN	2.687		1.262	6	4.890	418					BAHREIN	640
644	QATAR	7.457	40		6	46.841	248					KATAR	644
647	UNITED ARAB EMIRAT	24.263	100	9.105	NS	18.847	97			8.032		EMIRATS ARAB.UNIS	647
649	OMAN					13.027	64			4.815	114	OMAN	649
652	YEMEN(NORTH YEMEN)	38	NS	3	60	28	17					YEMEN (YEMEN NORD)	652
656	PEOP. DEM. REP. YEMEN	59	NS	3	60	28	17					REP. DEM. YEMEN	656
660	AFGHANISTAN	122	436	14	467	2.068	426			30	200	AFGHANISTAN	660
662	PAKISTAN	1.229	122	547	91	6.102	142			78	44	PAKISTAN	662
664	INDIA, SIKKIM	8.066	350	6.612	238	52.188	121	1.427	63	2.036	220	INDE, SIKKIM	664
666	BANGLADESH	677	187	617	260	1.347	225			39	186	BANGLADESH	666
667	MALDIVES											MALDIVES	667
669	SRI LANKA	713	110	42	41	3.064	51			102	78	SRI LANKA (CEYLAN)	669
672	NEPAL	8	133	11	10	178	312				350	NEPAL	672
675	BHUTAN											BHOUTAN	675
676	BURMA	218	NS	71	10	509	272			715	NS	UNION BIRMANE	676
684	THAILAND	16.472	117	4.919	229	2.568	93	119	32	704	213	THAILANDE	684
688	LAOS											LAOS	688
692	VIENTNAM VIET-NAM	46	8	2		5	42			22	440	VIENTNAM NORD	692
696	SOUTH VIET-NAM	1				7	27					VIENTNAM SUD	696
700	CAMBODIA					11	92					CAMBODGE	700
701	INDONESIA	11.135	264	1.743	62	3.717	235	90	21	1.723	103	INDONESIE	701
703	MALAYSIA	9.577	255	3.621	192	17.936	133	629	136	1.177	226	MALAYSIA	703
704	BRUNET	1	14			21	175					BRUNET	704
706	PORTUGESE TIMOR											TIMOR PORTUGAIS	706
708	SINGAPORE	4.125	174	1.606	181	9.266	109	64	46	6.413	NS	SINGAPOUR	708
716	PHILIPPINES	5.709	119	975	272	3.450	180	12	40	335	65	PHILIPPINES	716
720	MONGOLIA, PEOP. REP.	111				157	123			6	600	MONGOLIE, REP. POP	720
724	CHINA, PEOP. REP.	5.037	112	2.759	131	8.520	79	392	187	1.325	128	CHINE, REP. POP.	724
728	NORTH KOREA	7.135	152	24	28	294	27			21	300	COREE DU NORD	728
732	SOUTH KOREA	39.950	146	5.097	294	22.495	162			749	80	COREE DU SUD	732
736	JAPAN	8.540	133	35.845	141	112.684	125	5.744	128	20.148	168	JAPON	736
740	HONG KONG	13.676	205	5.616	187	54.773	122	1.075	146	3.857	125	TAIWAN (FORMOSE)	740
743	MACAO	610	250	334	122	2.458	975			373	NS	HONG KONG	743
800	AUSTRALIA	10.050	256	13.115	243	51.538	129	486	121	833	82	AUSTRALIE	800
801	NEW GUINEA	102	189	182	96	1.814	148			462	NS	NOUV.-GUIN., PAPOUA	801
802	AUSTR. CONTROL. TERR.					34	46					T. ADM. P. AUSTRALIE	802
804	NAURU											NAURU	804
808	NEW ZEALAND	1.957	234	5.303	256	29.621	38	1.378	155	368	140	NOUVELLE-ZELANDE	808
809	PACIF. ISLANDS U.S.											DEP. USA OCEANIE	809
811	NEW CALEDONIA											NOUV.-CALEDONIE	811
812	WALLIS-FUTUNA ISL											WALLIS ET FUTUNA	812
814	BRITISH OCEANIA	7	35			133	73					OCEANIE BRIT.	814
815	NEW ZEALD. OCEANIA	45	NS			45	80					OCEANIE NEO-ZELAND	815
816	FIIJI					4.062	31					FIDJI	816
817	NEW HEBRIDES											NOUV.-HEBRIDES	817
819	TONGA											TONGA	819
822	WESTERN SAMOA											SAMOA OCCIDENTAL	822
890	FRENCH POLYNESIA											POLYNESIE FR.	890
950	POLAR REGIONS			50	263							REGIONS POLAIRES	950

export

JULY-JUILLET 1976		EUR-9		EUR-6		Deutschland		France		Italia		Destination		Code	
Code	Destination	1 000 Eur	Indices 76/75	1 000 Eur	Indices 76/75	1 000 Eur	Indices 76/75	1 000 Eur	Indices 76/75	1 000 Eur	Indices 76/75	1 000 Eur	Indices 76/75	Destination	Code
000	GRAND TOTAL	21.351.756	111	17.540.976	113	6.625.160	112	3.790.867	109	2.900.672	118	MONDE	000		
011	INTRA-EC (EUR-9)	10.576.710	115			2.911.004	118	1.810.089	107	1.383.939	126	INTRA-CE (EUR-9)	011		
012	EXTRA-EC (EUR-9)	10.775.046	108			3.714.156	110	1.980.778	110	1.516.733	111	EXTRA-CE (EUR-9)	012		
100	CLASS 1	5.555.967	113	4.250.244	116	2.031.822	113	815.372	112	738.555	118	CLASSE 1	100		
111	EFTA	2.197.447	117	1.780.806	123	934.764	120	317.546	115	229.019	122	AEELE	111		
112	OTH. WEST. EUROPE	1.127.021	102	944.883	101	423.735	94	205.039	102	193.131	107	AUT. EUR. OCCID.	112		
115	USA AND CANADA	1.503.644	124	1.061.076	125	432.308	118	221.546	131	238.634	125	USA ET CANADA	115		
199	OTHERS CLASS 1	2.727.855	102	463.479	111	241.015	118	71.241	89	17.288	110	AUT. CLASSE 1	199		
200	CLASS 2	3.989.382	106	3.160.086	111	1.170.245	107	939.957	110	580.464	110	CLASSE 2	200		
221	ACP	785.299	115	588.437	130	143.269	126	250.789	124	69.019	122	ACP	221		
222	DOM	65.061	118	51.967	109	22.669	118	46.381	109	1.749	107	DOM	222		
223	TOM	49.956	95	37.253	102	3.156	96	16.738	77	7.566	144	TOM	223		
299	OTHERS CLASS 2	3.088.436	104	2.482.825	107	1.021.741	105	626.092	107	502.130	108	AUT. CLASSE 2	299		
300	CLASS 3	1.086.984	92	981.523	93	492.324	91	225.163	105	161.934	88	CLASSE 3	300		
331	EASTERN EUROPE	1.086.081	92	880.029	93	450.606	91	197.707	106	136.872	81	EUROPE ORIENTALE	331		
399	OTHERS CLASS 3	118.903	96	101.494	94	41.518	94	27.456	99	25.062	161	AUT. CLASSE 3	399		
900	MISCELLANEOUS	142.748	120	124.175	115	19.766	113	288	NS	35.781	138	DIVERS NON CLASSE	900		
981	EUROPE	14.865.259	113	12.630.668	113	4.720.309	113	2.530.381	108	1.943.444	119	EUROPE	981		
982	AFRICA	1.734.797	103	1.404.778	106	413.298	116	538.738	96	245.958	95	AFRIQUE	982		
983	AMERICA	2.202.786	116	1.621.301	118	679.990	115	358.066	128	340.033	116	AMERIQUE	983		
984	ASIA	2.135.325	109	1.623.921	115	727.692	102	349.130	128	312.700	135	ASIE	984		
985	OCEANIA	2.262.847	97	136.742	117	464.106	133	25.266	103	22.772	112	OCEANIE	985		
071	FRANCE	2.239.458	126	1.587.446	126	883.610	128			449.936	137	FRANCE	071		
002	BELGIUM-LUXEMBOURG	1.278.682	106	1.092.900	102	453.005	111			104.078	127	BELGIQUE-LUXBG.	002		
003	NETHERLANDS	1.357.497	104	1.152.369	106	593.323	109	177.347	100	108.758	101	PAYS-BAS	003		
004	GERMANY, FED. REP. OF	2.703.917	120	2.392.486	120	1.041.611	89	629.013	115	563.606	123	ALLEMAGNE RF	004		
005	ITALY	1.234.687	117	1.101.572	118	500.199	113	384.221	120			ITALIE	005		
006	UNITED KINGDOM	1.250.594	104	1.007.712	106	331.028	123	242.803	89	128.774	120	ROYAUME-UNI	006		
007	IRELAND	201.473	108	171.715	98	15.866	98	10.055	59	7.759	141	IRLANDE	007		
008	DENMARK	310.290	125	242.730	131	133.973	133	25.217	124	20.987	145	DANEMARK	008		
024	ICELAND	16.613	150	9.075	196	2.893	117			436	116	ISLANDE	024		
025	FAROE ISLANDS	5.428	137	3.372	200	95	182			23	123	ILES FEROE	025		
028	NORWAY	313.084	124	233.370	134	81.859	100	29.983	60	8.359	104	NORVEGE	028		
030	SWEDEN	507.704	103	344.320	107	192.887	110	50.123	137	32.661	136	SUEDE	030		
032	FINLAND	147.148	90	104.611	89	60.148	104	16.946	50	7.959	92	FINLANDE	032		
036	SWITZERLAND	747.421	116	640.652	122	298.630	124	172.433	121	108.634	119	SUISSE	036		
039	AUSTRIA	454.056	126	456.015	126	321.630	126	32.711	118	43.996	123	AUTRICHE	039		
040	PORTUGAL	124.529	142	97.372	160	68.895	161	31.482	169	15.376	149	PORTUGAL	040		
042	SPAIN	376.698	112	323.222	112	117.215	110	106.461	113	55.034	116	ESPAGNE	042		
043	ANDORRA	8.548	106	8.355	106	502	160	7.526	105	169	201	ANDORRE	043		
044	GIBRALTAR	2.513	144	47.715	98	118	118	4.4	29	331	207	CITE DU VATICAN	044		
045	VATICAN CITY	3.358	155	389	107	27	386			5					
046	MALTA	16.739	101	9.999	122	3.008	142	1.432	137	3.211	67	MALTE	046		
049	YUGOSLAVIA	181.034	85	165.795	85	87.687	80	23.511	106	37.945	77	YOUgosLAVIE	049		
050	GREECE	196.454	96	174.792	93	77.304	72	28.739	107	45.4	133	GREECE	050		
052	TURKEY	1.918	121	1.526	117	1.644	117	20.378	118	4.690	118	TURQUIE	052		
056	SOVIET UNION	380.907	73	355.993	73	185.366	68	77.629	89	65.350	71	U.R.S.S.	056		
058	GERMAN, DEM. REP.	37.980	109	30.700	110	10	110	11.760	112	5.229	112	REP. DEM. ALLEMANDE	058		
060	POLAND	234.777	113	205.984	118	99.802	124	59.484	128	23.680	87	POLGNE	060		
062	CZECHOSLOVAKIA	91.475	126	81.129	129	54.252	134	10.744	138	8.263	129	TCHECOSLOVAQUIE	062		
064	HUNGARY	86.605	110	78.808	115	45.337	121	9.030	80	19.235	113	HONGRIE	064		
066	ROMANIA	86.845	102	80.839	102	38.298	88	20.981	135	14.461	100	ROUMANIE	066		
068	BULGARIA	46.858	101	43.439	102	27.580	127	7.220	93	5.792	57	BULGARIE	068		
070	ALBANIA	2.634	104	2.608	104	268	141	858	130	1.062	109	ALBANIE	070		
271	SPANISH N. AFRICA	1.757	103	1.517	110	754	108			114	86	AFR. NORD ESPAGN.	271		
207	CANARY ISLANDS	16.454	85	12.492	89	4.255	119			1.330	56	ILES CANARIES	207		
274	MOROCCO	113.451	114	104.725	112	15.835	128	65.267	97	12.799	155	MAROC	274		
208	ALGERIA	193.218	78	181.238	77	47.952	84	91.194	72	28.022	76	ALGERIE	208		
212	TUNISIA	61.285	106	55.089	109	8.401	122	34.492	101	28.352	129	TUNISIE	212		
216	LIBYA	183.262	104	161.693	103	46.599	124	25.890	91	75.447	97	LIBYE	216		
220	EGYPT	135.201	111	110.214	100	54.484	197	24.092	72	20.593	50	EGYPTE	220		
224	SUDAN	33.155	117	23.188	148	9.534	130	5.924	166	5.344	179	SUDAN	224		
228	MAURITANIA	7.001	174	6.225	168	1.033	136	4.720	148	1.011	101	MAURITANIE	228		
232	MALI	5.033	84	4.789	87	193	88	4.081	88	315	265	MALI	232		
236	UPPER VOLTA	6.396	84	5.883	78	772	231	4.390	88	246	25	HAUTE-VOLTA	236		
240	NIGER	6.309	105	6.121	113	492	72	5.405	120	30	130	NIGER	240		
244	CHAD	2.720	103	2.627	104	271	104	2.118	92	82	20	CHAD	244		
247	CAP VERDE ISLANDS	94	94	566	111	17	52	4	100	28	25	ILES DU CAP VERT	247		
248	SENEGAL	30.250	143	29.378	143	2.578	199	21.806	144	2.511	254	SENEGAL	248		
252	THE GAMBIA	2.395	159	968	157	241	482	131	79	88	NS	GAMBIE	252		
257	GUINEA-BISSAU	116	70	83	6	36	189					GUINEE-BISSAU	257		
260	GUINEA	3.974	70	2.878	53	240	149	2.151	78	151	28	GUINEE	260		
264	SIERRA LEONE	4.158	59	2.183	90	648	112	647	108	335	82	SIERRA LEONE	264		
268	LIBERIA	77.264	402	65.807	NS	5.576	426	4.546	NS	2.030	717	LIBERIA	268		
272	IVORY COAST	48.389	113	46.836	115	5.815	155	32.384	109	4.072	117	COTE-D'IVOIRE	272		
276	GHANA	29.801	171	14.500	135	10.294	242	790	43	1.826	80	GHANA	276		
280	TOGO	10.241	120	8.575	132	668	77	6.125	172	227	21	TOGO	280		
284	DAHOMY	6.879	106	6.225	107	865	135	4.689	113	177	216	DAHOMY	284		
288	NIGERIA	247.939	104	159.123	110	59.171	108	41.407	136	30.118	117	NIGERIA	288		
302	CAMEROON	22.886	94	21.824	103	2.152	185	16.503	103	1.848	138	CAMEROON	302		
306	CENT. AFRICAN REP.	2.878	109	2.854	113	274	197	450	103	363	267	REP. CENTRAFRIC.	306		
310	EQUATORIAL GUINEA	452	78	450	228	138									

TAB. 6

COMMERCE DE LA CE
par pays d'origine et de destination

export

JULY-JUILLET 1976		Nederland		Belg.-Lux.		United-Kingdom		Ireland		Danmark			
Code	Destination	1000 Eur	Indices 76/75	1000 Eur	Indices 76/75	1000 Eur	Indices 76/75	1000 Eur	Indices 76/75	1000 Eur	Indices 76/75	Destination	Code
000	GRAND TOTAL	2.342.445	119	1.881.832	111	3.057.571	104	231.599	105	521.650	111	MONDE	000
011	INTRA-EC (EUR-9)	1.533.205	109	1.386.713	116	1.107.083	122	173.071	96	271.606	118	INTRA-CE (EUR-9)	011
012	EXTRA-EC (EUR-9)	809.240	145	495.119	98	1.950.488	96	58.528	145	250.044	104	EXTRA-CE (EUR-9)	012
100	CLASS 1	413.476	162	251.019	101	1.099.092	102	37.297	139	169.424	111	CLASSE 1	100
111	ET	206.388	134	92.643	91	305.886	94	8.377	187	98.376	103	AELE	111
112	OTH. WEST. EUROPE	73.801	134	49.177	100	155.699	106	2.903	117	23.536	106	AUT. EUR. OCCID.	112
115	USA AND CANADA	90.134	153	78.454	113	390.343	121	19.198	123	33.027	136	USA ET CANADA	115
199	OTHERS CLASS 1	43.160	124	30.775	107	243.072	87	6.819	161	14.485	130	AUT. CLASSE 1	199
200	CLASS 2	291.148	147	178.272	97	750.087	90	16.368	149	62.841	92	CLASSE 2	200
221	ACP	96.655	236	28.748	74	185.084	92	3.433	90	8.445	35	ACP	221
222	DOM	981	136	721	79	1.312	176	285	NS	12.083	173	DOM	222
225	TOM	6.199	119	3.593	372	11.743	78	188	125	7.117	111	TOM	225
259	OTHERS CLASS 2	187.318	124	145.204	102	551.948	89	12.462	178	41.541	115	AUT. CLASSE 2	259
300	CLASS 3	50.886	92	51.216	89	86.737	82	955	161	17.769	94	CLASSE 3	300
331	EASTERN EUROPE	46.635	112	48.009	94	72.482	77	944	28	14.626	97	EUROPE ORIENTALE	331
399	OTHERS CLASS 3	4.251	31	3.207	49	14.255	113	11	11	3.143	84	AUT. CLASSE 3	399
900	MISCELLANEOUS	53.732	110	14.608	92	14.660	171	3.908	203	5	8	DIVERS NON CLASSE	900
981	EUROPE	1.860.022	115	1.576.512	113	1.645.152	111	185.295	99	408.144	113	EUROPE	981
982	AFRICA	138.240	177	68.564	93	306.195	93	54.611	102	18.451	59	AFRIQUE	982
983	AMERICA	135.689	133	107.523	97	501.657	108	21.090	123	58.738	146	AMERIQUE	983
984	ASIA	137.901	122	104.891	110	465.437	93	13.392	203	33.211	99	ASIE	984
985	OCEANIA	16.863	129	9.730	124	124.468	80	2.541	139	3.096	123	OCEANIE	985
001	FRANCE	241.066	107	412.894	122	218.108	124	10.948	116	22.956	169	FRANCE	001
002	BELGIUM-LUXEMBOURG	189.384	77	277.900	103	166.488	138	11.627	205	7.667	129	BELGIQUE-LUXBG.	002
003	NETHERLANDS	752.066	123	447.801	117	179.506	122	10.685	80	15.089	122	BELG-S-BAS	003
004	GERMANY, FED. REP. OF	125.420	123	91.745	134	217.897	122	25.881	201	63.653	112	ALLEMAGNE RF	004
005	ITALY	183.247	97	121.860	108	106.930	119	4.572	75	21.883	59	ITALIE	005
006	UNITED KINGDOM	9.504	142	4.531	137	151.672	124	104.280	80	138.562	119	ROYAUME-UNI	006
007	IRELAND	32.571	102	29.998	164	66.482	108	1.078	167	2.086	132	IRLANDE	007
008	DENMARK	4.026	774	906	105	3.774	106	44	275	3.720	129	DANEMARK	008
024	ICELAND	34	227	3	300	5.128	84	210	140	5.092	140	ISLANDE	024
025	FAROE ISLANDS	102.085	601	11.076	65	51.128	95	2.352	387	26.232	107	ILES FERDE	025
028	NORWAY	39.717	92	28.932	70	106.011	93	2.762	119	54.611	98	NORVEGE	028
030	SWEDEN	12.301	127	7.057	109	42.102	85	6.22	176	9.574	111	SUEDE	030
032	FINLAND	29.169	119	31.786	116	97.488	91	1.344	132	7.937	115	FINLANDE	032
036	SWITZERLAND	22.928	139	14.750	139	26.728	109	872	223	4.481	128	SUISSE	036
038	AUSTRIA	8.456	171	5.163	124	24.759	100	1.003	760	1.399	76	AUTRICHE	038
040	PORTUGAL	24.788	193	19.774	98	48.890	108	1.431	80	3.155	64	PORTUGAL	040
042	SPAIN	79	193	72	191	107	107	1	1	17	17	ESPAGNE	042
043	ANDORRA	453	28	37	64	1.315	69	1	100	276	673	ANDORRE	043
044	GIBRALTAR	26	126	1.005	126	6.576	49	95	95	95	127	GIBRALTAR	044
045	VATICAN CITY	1.343	162	6.891	126	18.978	126	207	292	1.936	76	CITE DU VATICAN	045
046	MALTA	13.431	129	9.731	114	18.978	126	417	261	2.357	125	MALTE	046
049	YUGOSLAVIA	11.585	246	4.650	83	33.889	115	155	596	1.050	111	YOUgoslavie	049
050	GREECE	11.543	110	16.105	73	20.353	134	2	49	4.512	115	GREECE	050
052	TURKEY	7.496	92	6.302	134	5.817	108	22	76	1.441	87	TURQUIE	052
056	SOVIET UNION	9.105	102	13.915	118	23.986	93	552	178	4.255	70	U.R.S.S.	056
058	GERMANY, DEM. REP.	5.393	120	3.202	70	8.551	113	156	84	1.110	104	REP. DEM. ALLEMANDE	058
060	POLAND	7.706	157	3.600	110	5.354	61	142	NS	2.301	201	POLOGNE	060
062	CZECHOSLOVAKIA	3.378	136	3.377	105	5.451	61	23	767	2.301	201	TCHECOSLOVAQUIE	062
064	HUNGARY	1.378	136	1.469	107	2.949	101	NS	NS	470	5	HONGRIE	064
066	ROMANIA	379	179	41	456	21	NS	NS	NS	24	24	ROUMANIE	066
068	BULGARIA	336	125	35	33	235	80	71	83	45	62	BULGARIE	068
070	ALBANIA	4.970	103	6.854	249	3.918	146	397	353	455	188	ALBANIE	070
201	SPANISH N. AFRICA	5.315	194	8.755	79	11.083	88	9	113	1.188	109	AFR. NORD ESPAGN.	201
202	CANARY ISLANDS	1.800	110	2.044	111	2.121	159	57	168	218	71	ILES CANARIES	202
204	MOROCCO	5.381	82	8.376	120	19.987	157	571	68	1.078	78	MAROC	204
208	ALGERIA	5.848	89	1.665	261	23.792	220	370	NS	348	69	ALGERIE	208
212	TUNISIA	721	64	774	284	774	289	26	7	2	9	TUNISIE	212
216	LIBYA	72	15	128	203	233	81	11	NS	11	275	LIBYE	216
218	EGYPT	409	282	61	268	185	54	44	3	NS	44	EGYPTE	218
222	SUDAN	92	192	134	319	20	118	3	13	3	13	SOUUDAN	222
224	MAURITANIA	500	685	17	6	181	66	2	NS	210	368	MAURITANIE	224
228	MALI	1.781	220	702	31	662	101	30	214	368	214	MALIE	228
232	SENEGAL	496	517	400	1	1.397	7	26	137	30	214	SENEGAL	232
236	UPPER VOLTA	22	81	222	11	1.069	690	27	129	2	129	HAUTE-VOLTA	236
240	NIGER	114	248	75	41	1.867	42	31	46	77	55	NIGER	240
244	CHAD	52.995	73	66.0	121	11.117	53	27	113	313	2	CHAD	244
247	CAP VERDE ISLANDS	3.318	166	1.674	117	1.294	59	NS	NS	387	387	ILES DU CAP VERT	247
248	SENEGAL	92	192	134	319	20	118	3	13	3	13	SENEGAL	248
249	THE GAMBIA	500	685	17	6	181	66	2	NS	210	368	GAMBIE	249
251	GUINEA-BISSAU	1.781	220	702	31	662	101	30	214	368	214	GUINEE-BISSAU	251
260	GUINEA	496	517	400	1	1.397	7	26	137	30	214	GUINEE	260
264	SIERRA LEONE	114	248	75	41	1.867	42	31	46	77	55	SIERRA LEONE	264
268	LIBERIA	478	73	66.0	121	11.117	53	27	113	313	2	LIBERIA	268
272	IVORY COAST	52.995	73	66.0	121	11.117	53	27	113	313	2	COTE-D'IVOIRE	272
276	GHANA	3.318	166	1.674	117	1.294	59	NS	NS	387	387	GHANA	276
280	TOGO	92	192	134	319	20	118	3	13	3	13	TOGO	280
284	DAHOMEY	1.246	63	209	76	1.622	82	44	18	488	158	DAHOMEY	284
288	NIGERIA	314	49	180	55	644	108	10	34	10	34	NIGERIA	288
302	CAMEROON	20.132	97	8.295	63	85.313	100	1.758	69	1.745	30	CAMEROUN	302
306	CENT. AFRICAN REP.	888	177	44	57	939	39	5	7	118	117	REP. CENTRAFRIC.	306
310	EQUATORIAL GUINEA	55	46	2	100	17	15	2	2	2	200	GUINEE EQUATOR.	310
311	SAO TOME-PRINCIPE	2	200	3	19	3	19	2	2	2	200	SAO TOME, PRINCIPE	311
314	GABON	1.501	2	770	76	34	160	5	6	45	900	GABON	314
318	P.R. CONGO (BRAZZA)	505	102	293	87	297	114	1	1	45	90	RP. CONGO (BRAZZA)	318
322	ZAIRE	3.974	111	7.859	108	1.694	22	6	600	29	29	ZAIRE (ANC. KINSH)	322
324	RWANDA	96	108	815	212	57	44	4	6	59	75	RWANDA	324
328	BURUNDI	153	137	483	226	121	53	3	3	17	25	BURUNDI	328
329	ST. HELENA	1	1	1	1	136	105	1	1	1	1	ILE STE-HELENE	329
330	ANGOLA	648	128	1.201	217	952	33	177	157	157	157	ANGOLA	330
334	ETHIOPIA	397	106	297	87	1.103	79	20	20	87	60	ETHIOPIE	334
338	FREN. AFARS-ISSAS	130	213	29	29	471	77	45	45	45	90	FREN. AFARS-ISSAS	338
342	SOMALIA	21	49	33	165	391	71	8	8	40	40	SOMALIA	342
346	KENYA	926	119	436	77	7.975	49	357	107	166	166	KENYA	346
350	UGANDA	217	179	52	51	1.467	84	6	6	112	NS	UGANDA	350
352	TANZANIA	1.077	96	1.143	105	3.779	58	11	5	2.485	141	TANZANIE	352
355													

TRADE OF THE EC
by countries of origin and destination

TAB. 6

export

JULY-JUILLET 1976		EUR-9		EUR-6		Deutschland		France		Italia		Destination		Code	
Code	Destination	1 000 Eur	Indices 76/ 75	1 000 Eur	Indices 76/ 75	1 000 Eur	Indices 76/ 75	1 000 Eur	Indices 76/ 75	1 000 Eur	Indices 76/ 75	1 000 Eur	Indices 76/ 75	Destination	Code
400	U.S.OF AMERICA	1.290.853	129	930.060	128	381.980	120	188.302	140	207.853	129	129	ETATS-UNIS	400	
404	CANADA	212.791	100	131.016	106	50.328	107	33.244	97	30.781	108	108	CANADA	404	
408	GREENLAND	12.569	179	32	59	3	33	16	50	13	108	108	GREENLAND	406	
412	S. PIERRE MIQUELON	2.775	51	232	44	4	50	159	38	53	108	108	S-PIERRE ET MIQU	408	
413	MEXICO	71.236	88	58.307	87	28.734	85	14.997	92	11.884	106	106	MEXIQUE	412	
416	BERMUDA	12.426	205	10.282	528	366	220	2.276	294	5.228	619	619	ILES BERMUDES	413	
421	GUATEMALA	9.990	169	8.876	214	5.545	217	807	237	1.117	144	144	GUATEMALA	416	
424	BELIZE	13.296	88	349	173	70	107	30	97	10	143	143	BELIZE	421	
428	HONDURAS	2.062	60	1.636	59	712	62	179	116	203	35	35	HONDURAS	424	
432	EL SALVADOR	7.176	129	5.922	141	3.015	140	370	59	1.778	187	187	EL SALVADOR	428	
436	NICARAGUA	5.564	230	3.875	233	2.409	282	576	337	683	139	139	NICARAGUA	432	
440	COSTA RICA	4.445	123	3.680	154	2.497	173	193	172	273	63	63	COSTA RICA	436	
444	PANAMA	23.882	176	22.588	337	12.752	528	1.583	203	2.501	97	97	PANAMA	440	
448	PANAMA CANAL ZONE	1.748	151	885	104	264	88	399	80	216	460	460	CANAL PANAMA	444	
452	CUBA	34.721	105	29.185	124	6.702	84	13.017	203	4.969	144	144	CUBA	448	
459	HAITI	2.045	100	1.834	116	430	175	787	124	111	64	64	HAITI	452	
464	BAHAMAS	2.339	151	1.223	79	448	238	456	308	134	64	64	BAHAMAS	459	
468	TURKS-CAICOS ISL.	142	27	56	233	1	50	55	55	55	55	55	ILES TURQUES,CAIQ	464	
472	DOMINICAN REPUBLIC	5.686	116	3.923	107	1.276	74	783	108	1.274	197	197	REP. DOMINICAINE	468	
476	VIRGIN ISLANDS US	1.903	287	1.419	325	654	595	535	203	139	434	434	ILES VIERGES D.USA	472	
480	GUATEL OUPÉ	13.540	105	14.150	104	583	161	13.406	104	364	63	63	GUATEL OUPÉ	476	
484	MARTINIQUE	15.433	103	14.926	102	715	150	13.603	102	298	87	87	MARTINIQUE	480	
488	CAYMAN ISLANDS	294	107	55	76	19	238	14	233	1	3	3	ILES CAIMANES	484	
492	JAMAICA	10.161	73	3.081	69	1.963	70	403	148	133	33	33	JAMAICA	488	
496	BARBADOS	3.159	81	818	117	386	145	65	22	106	147	147	BARBADOS	492	
500	WEST INDIES	4.72	63	472	95	112	48	168	22	18	50	50	WEST INDIES	496	
504	TRINIDAD-TOBAGO	13.592	146	2.622	98	954	59	590	211	275	91	91	TRINIDAD,TOBAGO	500	
508	GRENADA	340	110	63	113	15	65	5	110	15	15	15	GRENADA	504	
512	NETHERL. ANTILLES	9.357	110	7.654	113	8.771	91	615	106	1.270	103	103	ANTILLES NEERLAND.	508	
516	COLOMBIE	19.077	107	19.350	107	8.154	91	3.217	76	142	142	142	COLOMBIE	512	
520	VENEZUELA	99.837	91	86.839	95	31.500	113	14.004	101	25.799	82	82	VENEZUELA	516	
524	GUYANA	6.281	112	941	59	354	213	115	21	65	56	56	GUYANA	520	
528	SURINAM	4.993	159	4.111	179	879	191	257	204	84	44	44	SURINAM	524	
532	FRENCH GUIANA	4.002	134	3.944	134	511	57	3.636	146	65	108	108	FRENCH GUIANA	528	
536	EQUATEUR	11.349	107	8.023	71	5.010	96	1.358	96	3.520	88	88	EQUATEUR	532	
540	PERU	20.508	45	17.147	47	7.230	30	3.520	105	504	504	504	PERU	536	
544	BRAZIL	171.327	104	147.346	108	81.371	118	29.346	150	21.020	80	80	BRAZIL	540	
548	CHILE	16.207	124	12.194	127	4.762	87	4.852	286	1.050	133	133	CHILE	544	
552	BOLIVIA	6.138	87	5.902	77	2.511	77	359	60	1.030	133	133	BOLIVIA	548	
556	PARAGUAY	2.495	127	2.351	151	1.777	291	233	84	178	35	35	PARAGUAY	552	
560	URUGUAY	7.174	94	6.323	130	2.394	116	1.749	239	1.499	211	211	URUGUAY	556	
564	ARGENTINA	53.794	131	48.159	157	29.769	197	8.597	156	7.010	154	154	ARGENTINA	560	
568	FALKLAND ISLANDS	46	20	1	1	1	1	1	1	1	1	1	ILES FALKLAND	564	
600	CYPRUS	13.663	95	7.573	79	3.010	67	1.244	79	2.374	85	85	CHYPRE	600	
604	LEBANON	7.381	14	4.859	12	1.507	15	1.946	19	743	60	60	LIBAN	604	
608	SYRIA	87.209	166	76.348	160	24.833	107	20.163	210	22.751	214	214	SYRIA	608	
612	IRAQ	135.111	74	114.364	73	45.245	44	26.328	107	20.967	98	98	IRAQ	612	
616	IRAN	416.869	99	341.355	103	177.107	92	56.100	121	80.905	190	190	IRAN	616	
620	ISRAEL	83.239	86	62.405	106	25.080	107	10.584	114	13.615	100	100	ISRAEL	620	
624	JORDAN	37.650	157	27.934	258	16.225	334	2.114	198	5.401	152	152	JORDANIE	624	
628	SAUDI ARABIA	238.599	155	178.360	167	81.191	146	25.807	178	43.246	178	178	ARABIE SAOUDITE	628	
632	KUWAIT	73.800	179	55.606	202	18.131	158	13.837	327	17.213	218	218	KOWEÏT	632	
636	BAHRAIN	23.267	136	11.054	188	5.121	407	2.412	218	1.395	57	57	BAHREIN	636	
640	QATAR	21.378	126	9.311	132	3.133	101	2.263	152	1.490	104	104	KATAR	640	
644	UNITED ARAB EMIRAT	85.196	148	48.588	185	14.787	159	14.498	145	9.811	269	269	EMIRATS ARAB. UNITS	644	
648	OMAN	16.352	147	6.007	45	2.549	36	1.358	96	519	30	30	OMAN	648	
652	YEMEN(NORTH YEMEN)	7.817	141	6.942	133	1.799	309	808	41	1.542	266	266	YEMEN (YEMEN NORD)	652	
656	YEMEN(SOUTH YEMEN)	3.011	205	2.011	274	393	317	531	215	527	255	255	YEMEN (YEMEN SUD)	656	
660	AFGHANISTAN	3.461	131	2.249	112	1.230	110	526	123	92	63	63	AFGHANISTAN	660	
664	PAKISTAN	38.364	117	27.360	168	12.951	180	4.493	99	6.631	139	139	PAKISTAN	664	
668	INDIA, SIKKIM	78.845	91	52.093	83	16.817	74	10.676	84	5.335	67	67	INDE, SIKKIM	668	
672	BANGLADESH	3.276	29	1.869	25	1.242	88	234	4	123	13	13	BANGLADESH	672	
676	MALDIVES	214	278	NS	NS	171	153	1	33	8	8	8	MALDIVES	676	
680	SRI LANKA	5.339	85	3.572	88	2.018	52	850	38	240	116	116	SRI LANKA (CEYLAN)	680	
684	NEPAL	411	20	292	15	222	7	18	1	5	167	167	NEPAL	684	
688	BHUTAN	68	NS	NS	NS	23	350	2	19	1	5	5	BHOUTAN	688	
692	BURMA	3.120	124	1.812	145	780	89	48	53	79	32	32	UNION BIRMANE	692	
696	THAILAND	24.383	85	18.307	93	7.980	89	3.116	114	3.645	97	97	THAÏLANDE	696	
700	LAOS	392	76	369	78	4	17	63	22	23	40	40	LAOS	700	
704	NORTH VIET-NAM	3.114	443	2.047	292	518	174	1.314	464	91	91	91	VIETNAM NORD	704	
708	SOUTH VIET-NAM	1.571	115	1.465	107	80	7	1.287	799	576	576	576	VIETNAM SUD	708	
712	CAMBODIA	9	18	9	29	2	2	1	1	1	1	1	CAMBODGE	712	
716	INDONESIA	79.745	126	68.785	133	29.859	101	16.143	230	4.257	94	94	INDONESIE	716	
720	MALAYSIA	36.572	108	23.685	128	16.546	113	2.764	63	1.640	80	80	MALAYSIA	720	
724	BRUNET	3.399	120	1.345	222	682	294	20	50	100	100	100	BRUNET	724	
728	PORTUGUESE TIMOR	79	33	79	45	8	200	14	108	39	28	28	TIMOR PORTUGAIS	728	
732	SINGAPORE	74.125	130	53.016	155	16.670	102	25.314	399	4.479	85	85	SINGAPOUR	732	
736	PHILIPPINES	27.853	105	21.765	132	9.584	113	6.421	161	2.481	120	120	PHILIPPINES	736	
740	MONGOLIA,PEOP.REP.	17	17	14	114	5	18	1	8	13	12	12	MONGOLIE,REP.POP	740	
744	CHINA,PEOP.REP.	77.716	91	67.068	85	33.643	100	11.781	59	19.136	181	181	CHINE,REP.POP.	744	
748	NORTH KOREA	3.330	65	3.176	65	650	26	1.34							

TAB. 6

COMMERCE DE LA CE
par pays d'origine et de destination

export

JULY-JUILLET 1976		Nederland		Belg.-Lux.		United-Kingdom		Ireland		Danmark		Destination	Code
Code	Destination	1000 Eur	Indices 76/75	1000 Eur	Indices 76/75	1000 Eur	Indices 76/75	1000 Eur	Indices 76/75	1000 Eur	Indices 76/75		
400	U.S. OF AMERICA	81.559	155	70.366	112	315.677	132	16.098	130	29.018	137	ETATS-UNIS	400
404	CANADA	8.575	135	8.088	119	74.666	90	3.100	95	4.009	125	CANADA	404
406	GREENLAND					591	969			11.946	173	GREENLAND	406
408	S. PIERRE MIQUELON	14	58	2	200	42	280					ST-PIERRE ET MIQU	408
412	MEXICO	1.725	125	967	21	11.863	89	424	558	642	93	MEXIQUE	412
413	BERMUDA	151	103	2.261	NS	1.986	50			134	99	ILES BERMUDES	413
416	GUATEMALA	908	368	501	218	946	55	36	164	132	471	GUATEMALA	416
421	BELIZE	223	93	16	229	883	78	1	4	63	450	BELIZE	421
424	HONDURAS	349	48	193	99	405	75	1	50	20	23	HONDURAS	424
428	EL SALVADOR	591	179	168	113	59	62	1	267	624	552	EL SALVADOR	428
432	NICARAGUA	120	70	107	136	974	191	18	600	697	289	NICARAGUA	432
436	COSTA RICA	435	414	302	188	616	56	4	5	145	302	COSTA RICA	436
440	PANAMA	5.140	916	382	122	1.367	74	8	267	149	97	PANAMA	440
444	PANAMA CANAL ZONE					71	100				50	CANAL PANAMA	444
448	CUBA	2.266	70	2.231	91	3.403	45			2.133	199	CUBA	448
452	HAITI	325	91	181	110	185	41				39	HAITI	452
453	BAHAMAS	138	363	47	47	1.034	78	43	100		78	BAHAMAS	453
454	TURKS-CAICOS ISL					86	17					ILES TURQUES CAIQ	454
456	DOMINICAN REPUBLIC	419	196	171	50	1.676	144			83	109	REP. DOMINICAIN	456
457	VIRGIN ISLANDS US	83	377	8	100	465	269			5	14	ILES VIERGES D.USA	457
458	GUADELOUPE	297	130	179	98	268	174			5	56	GUADELOUPE	458
462	MARTINIQUE	229	84	81	38	196	96	271	188	50	129	MARTINIQUE	462
463	CAYMAN ISLANDS	2	117			150	98			15	17	ILES CAYMANES	463
464	JAMAICA	340	72	242	46	6.576	76			34	89	JAMAIQUE	464
469	BARBADOS	235	392	26	186	2.153	75	119	58	458	69	LA BARBADE	469
471	WEST INDIES	122	35	32	19	3.316	103			87	218	INDOES OCCIDENTALES	471
472	TRINIDAD-TOBAGO	592	194	211	136	10.751	172			3	1	TRINIDAD, TOBAGO	472
473	GREENADA					1.523	97			20	74	ANTILLES NEERLAND.	473
475	NEETHERL. ANTILLES	4.719	130	279	149	3.075	74			18	16	COLOMBIE	475
480	COLOMBIA	1.810	161	479	45	11.206	74			358	110	VENEZUELA	480
484	VENEZUELA	8.214	148	7.285	58	5.249	132			10	100	GUYANA	484
488	GUYANA	367	55	41	53	9.713	93				169	SURINAM	488
492	SURINAM	2.555	173	335	381	58	121				235	GUYANE FR.	492
496	FRENCH GUTANA	86	205	46	29	3.084	111			60	182	EQUATEUR	496
500	ECUADOR	480	35	740	65	3.043	35			124	58	PEROU	500
504	PERU	1.130	34	1.735	127	20.539	77			272	67	BRESIL	504
508	CHILE	8.380	94	6.901	66	10.078	93			3.392	692	CHILI	508
512	BOLIVIA	496	134	187	8	1.026	154			75	135	BOLIVIE	512
516	PARAGUAY	35	250	82	87	635	80				49	PARAGUAY	516
520	URUGUAY	499	45	1.462	80	804	29				4	URUGUAY	520
524	ARGENTINA	1.321	26	1.462	373	5.331	19			1	303	ARGENTINE	524
528	FALKLAND ISLANDS					45	19					ILES FALKLAND	528
529													529
500	CYPRUS	707	119	238	274	5.592	128			171	570	CHYPRE	600
604	LEBANON	4.882	221	3.719	196	16.023	274			64	582	LIBAN	604
608	SYRIA	18.141	481	3.673	73	17.937	79			69	26	SYRIE	608
612	IRAQ	14.439	54	12.804	55	67.615	79			2.091	235	IRAK	612
616	IRAN	5.624	134	7.507	90	19.904	57			148	10	IRAN	616
624	ISRAEL	1.117	279	3.077	334	6.122	49			3.290	NS	JORDANIE	624
628	JORDANIE	16.933	155	11.982	282	55.408	133			4.024	260	ARABIE SAOUDITE	628
632	SAUDI ARABIA	3.589	168	2.828	168	16.036	121			803	280	KOWEIT	632
636	KUWAIT	1.271	191	855	215	11.463	105			645	274	BAHREIN	636
640	BAHRAIN	1.647	207	71	80	7.417	164			371	672	KATAR	640
644	QATAR	6.870	298	2.622	255	35.260	116			7	NS	EMIRATS ARAB. UNIS	644
647	UNITED ARAB EMIRAT	1.221	67	363	39	10.054	65			1.145	145	OMAN	647
649	OMAN	345	67	448	498	2.489	152			187	353	YEMEN (YEMEN NORD)	649
652	YEMEN(NORTH YEMEN)	363	526	197	225	1.477	151			194	218	REP. POP. DEM. YEMEN	652
656	PEOP. DEM. REP. YEMEN	1.249	99	1.52	323	9.919	164			2	256	AFGHANISTAN	656
660	AFGHANISTAN	5.020	703	741	80	10.485	64			111	694	PAKISTAN	660
664	PAKISTAN	4.615	14	11.750	174	26.910	112			134	NS	INDE, SIKKIM	664
666	INDIA, SIKKIM	201	53	69	32	1.244	37			21	10	BANGLADESH	666
666	BANGLADESH					48	48				296	MALDIVES	666
667	MALDIVES	373	345	91	49	1.649	82			39	38	SRI LANKA (CEYLAN)	667
669	SRI LANKA	32	NS			114	178				59	NEPAL	669
672	NEPAL	14	NS			45	45				10	BHOUTAN	672
675	BHUTAN	863	NS	42	NS	1.298	109				13	UNION BIRMANE	675
676	BURMA	2.317	96	1.249	69	5.316	70			189	92	THAILANDE	676
680	THAILAND	299	NS			3	23					LAOS	680
684	LAOS	184	207			132						VIETNAM NORD	684
688	NORTH VIET-NAM											VIETNAM SUD	688
692	SOUTH VIET-NAM											CAMBODGE	692
696	CAMBODIA	14.769	179	3.757	164	10.320	95			41	146	INDONESIE	696
700	INDONESIA	1.511	61	1.224	132	12.326	85			116	76	MALAYSIA	700
704	MALAYSIA	64	32	559	482	2.013	91				41	BRUNEI	704
708	BRUNEI											PORTUGUESE TIMOR	708
716	PORTUGUESE TIMOR	4.427	95	2.126	137	20.010	94			196	45	TIMOR PORTUGAIS	716
720	SINGAPORE	1.054	92	2.185	280	5.162	57			383	191	SINGAPOUR	720
724	SINGAPORE											PHILIPPINES	724
728	PHILIPPINES											MONGOLIE, REP. POP.	728
732	MONGOLIA, PEOP. REP.	1.532	15	976	24	10.619	213				6	CHINE, REP. POP.	732
736	CHINA, PEOP. REP.											COREE DU NORD	736
740	NORTH KOREA	1.221	NS			6.717	52				48	COREE DU SUD	740
744	SOUTH KOREA	13.323	133	14.956	119	45.343	103			3.596	209	JAPON	744
748	JAPAN	3.249	133	516	25	6.994	170			67	291	TAIWAN (FORMOSE)	748
752	TAIWAN	4.770	129	11.959	151	24.531	106			212	366	HONG KONG	752
756	HONG KONG											MACAO	756
760	MACAO												760
800	AUSTRALIA	13.196	125	8.047	122	93.184	92			2.232	128	AUSTRALIE	800
804	NEW GUINEA	258	506	249	655	928	82				16	NOUV.-GUIN. PAPOUA	804
808	AUSTR. CONTROL. TERR			5		265	41				33	T. ADM. P. AUSTRALIE	808
812	NAURU											NAURU	812
816	NEW ZEALAND	2.788	154	1.025	129	28.582	65			293	431	NOUVELLE-ZELANDE	816
820	PACIF. ISLANDS U.S.	5	71			118	63			5	63	DEP. USA OCEANIE	820
824	NEW CALEDONIA	260	156	97	87	79	40				34	NOUV.-CALEDONIE	824
828	WALLIS-FUTUNA ISL											NOUV.-FUTUNA	828
832	BRITISH OCEANIA	3	75	20	667	496	110				2	OCEANIE BRIT.	832
836	NEW ZEALD. OCEANIA	1	33									OCEANIE NEO-ZELAND	836
840	FIIJI	52	50	2	1	447	31			9	300	FIOJI	840
844	NEW HEBRIDES	17											

**TREND IN EC TRADE
by commodity groups**

TAB. 7

import

value in Mio Eur

Period Période		EUR-9	Deutschland	France	Italia ¹⁾	Nederland	Belg.-Lux.	United Kingdom	Ireland	Danmark
0,1: FOOD, BEVERAGES AND TOBACCO										
intra (EUR-9)										
1974	III	3 442,1	961,5	359,6	571,1	351,6	398,5	702,2	48,4	49,3
	IV	3 802,0	1 047,3	431,8	663,0	352,5	447,3	754,7	57,4	48,0
1975	I	3 522,7	1 010,7	448,0	555,2	324,5	384,6	700,9	52,5	46,3
	II	4 031,7	1 240,3	489,4	635,0	378,0	447,9	738,0	47,1	56,0
	III	4 114,7	1 102,1	575,2	678,2	373,7	442,9	839,5	51,2	51,9
	IV	4 544,9	1 124,8	601,2	926,0	440,4	527,7	805,8	54,5	64,5
1976	I	4 184,3	1 155,6	521,7	754,2	400,3	503,5	720,5	64,7	63,9
	II	4 590,5	1 479,5	574,6	659,9	466,1	545,1	723,5	66,3	75,5
	III		1 315,4					646,5		87,3
1975	J	1 367,2	351,8	205,7	179,0	125,6	127,8	338,1	21,7	17,5
	A	1 207,4	353,9	170,9	156,1	122,9	137,6	235,5	14,1	16,4
	S	1 524,1	396,4	202,0	345,7	125,2	155,5	267,3	15,1	16,9
	O	1 637,0	417,0	214,5	264,6	161,5	167,4	371,5	19,5	21,0
	N	1 360,0	346,5	191,8	252,8	141,4	160,8	226,2	18,6	21,8
	D	1 531,6	361,3	197,6	414,3	144,1	165,2	212,1	16,5	20,5
1976	J	1 283,3	344,7	182,2	239,9	118,4	151,2	213,0	16,3	17,7
	F	1 332,1	355,4	172,1	217,6	125,8	153,5	262,0	23,6	22,1
	M	1 569,4	455,4	167,3	292,9	155,8	181,8	268,2	24,7	23,3
	A	1 503,5	494,7	187,3	227,1	155,6	168,6	223,4	23,0	23,7
	M	1 546,7	504,2	193,7	230,9	154,7	164,8	248,3	23,9	26,2
	J	1 520,3	480,5	191,9	207,4	154,6	184,8	257,0	19,4	24,7
	J	1 406,8	437,0	175,9	239,3	139,9	159,3	215,5	18,0	22,0
	A		462,3	180,7		121,1	144,3	196,3	16,3	24,0
	S		416,1					244,4		40,4
extra (EUR-9)										
1974	III	3 598,5	733,9	460,1	539,2	501,7	163,0	1 043,3	45,7	111,7
	IV	4 003,3	947,2	601,6	508,2	449,6	188,0	1 145,6	33,5	129,6
1975	I	3 929,9	840,2	601,5	495,2	567,2	214,3	1 060,0	56,7	94,8
	II	3 758,5	825,6	619,5	484,0	491,2	204,6	989,5	43,0	101,2
	III	3 670,9	786,3	543,6	581,2	468,4	186,2	960,6	35,6	109,0
	IV	4 610,8	1 021,3	718,2	627,7	614,5	257,4	1 184,6	38,9	148,2
1976	I	4 181,7	971,5	806,7	503,0	530,4	222,8	978,8	38,8	130,1
	II	4 374,3	924,3	790,2	579,2	533,0	230,1	1 118,0	43,6	155,8
	III		1 018,2					1 041,2		156,3
1975	J	1 218,3	256,8	211,4	152,3	138,6	50,3	363,8	14,7	30,6
	A	1 088,1	253,6	140,4	162,2	129,6	50,4	301,5	11,6	38,7
	S	1 374,6	275,9	190,1	269,4	200,1	84,3	308,4	9,5	36,9
	O	1 525,3	317,4	223,5	198,5	236,2	85,0	407,2	10,8	46,5
	N	1 461,6	351,2	227,5	194,7	187,6	88,7	343,3	16,0	52,6
	D	1 604,9	328,7	270,8	236,5	192,3	83,3	433,9	12,4	46,9
1976	J	1 374,1	322,7	238,8	139,1	199,7	80,7	337,3	14,1	41,7
	F	1 190,3	300,6	240,9	127,0	135,9	69,8	266,8	10,9	38,3
	M	1 578,0	348,2	314,3	230,0	194,7	72,3	355,6	14,0	48,9
	A	1 416,8	296,3	276,1	212,2	175,7	69,1	331,3	11,5	44,6
	M	1 420,6	287,0	258,2	193,6	176,1	67,2	370,0	15,4	53,1
	J	1 510,0	341,0	255,4	173,7	181,3	79,4	407,7	16,1	55,3
	A	1 449,2	331,8	201,6	184,5	219,6	67,3	381,4	18,4	44,7
	A		362,7	214,2		182,5	88,8	325,5	9,0	51,9
	S		323,7					346,0		59,6

¹⁾ The monthly figures do not include confidential data.

export

valeurs en Mio Eur

Period Période	EUR-9	Deutschland	France	Italia ¹⁾	Nederland	Belg.-Lux.	United Kingdom	Ireland	Danmark	
0,1 PRODUITS ALIMENTAIRES, BOISSONS ET TABACS										
intra (EUR-9)										
1974	III	3 495,9	455,9	807,6	309,1	935,0	386,8	146,1	171,8	283,5
	IV	3 827,3	483,2	974,8	345,7	922,2	390,0	197,2	198,0	316,2
1975	I	3 642,3	481,7	786,0	226,0	1 018,2	402,2	209,3	189,1	329,7
	II	4 086,2	484,9	997,1	311,7	1 135,3	407,6	184,8	216,4	348,3
	III	4 226,7	523,3	920,4	427,7	1 107,4	400,9	216,3	289,9	340,8
	IV	4 814,3	561,7	972,7	421,5	1 258,7	526,6	338,9	294,7	439,5
1976	I	4 489,8	570,2	1 121,4	268,8	1 263,4	460,8	251,4	170,4	383,5
	II	4 703,6	470,4	1 272,2	355,7	1 271,7	495,9	238,0	234,1	365,8
	III		556,8					228,5		378,5
1975	J	1 400,5	176,0	344,9	123,0	350,3	124,9	63,2	104,5	113,7
	A	1 261,7	171,3	256,0	118,1	330,1	126,5	62,5	85,0	112,2
	S	1 544,6	176,0	321,0	190,6	406,3	148,9	91,7	99,3	110,8
	O	1 748,3	201,3	319,9	140,4	464,7	175,7	128,4	145,0	172,8
	N	1 468,9	172,0	327,1	112,2	384,4	166,3	107,5	84,7	114,7
	D	1 518,0	188,4	328,3	170,8	376,7	168,5	100,8	64,1	120,4
1976	J	1 403,8	194,3	319,8	97,6	404,1	145,3	75,5	55,2	112,0
	F	1 392,3	188,4	349,8	70,5	381,8	142,4	75,0	52,7	131,7
	M	1 665,0	187,5	446,8	100,8	461,0	171,7	100,2	62,2	134,9
	A	1 560,4	158,2	447,8	91,1	408,6	170,7	80,5	85,7	117,8
	M	1 554,0	156,2	432,5	126,6	422,7	152,0	75,1	71,3	117,6
	J	1 542,4	156,0	387,3	133,9	414,0	170,0	82,6	74,6	124,0
	J	1 394,2	188,4	294,6	132,9	379,6	139,0	73,7	67,1	119,1
	A		160,4	280,0		419,3	158,1	70,5	64,6	119,8
	S		207,9					86,1		134,0
extra (EUR-9)										
1974	III	1 910,4	191,0	589,2	201,3	258,0	79,9	378,2	44,7	168,1
	IV	1 886,5	197,5	515,7	206,9	295,8	75,4	333,7	64,8	196,7
1975	I	1 789,1	181,0	516,9	150,2	284,6	106,1	354,2	34,7	161,4
	II	1 767,3	171,9	556,2	181,0	266,8	84,5	304,0	21,5	181,4
	III	1 801,0	179,5	524,8	173,0	241,6	67,7	391,0	32,2	191,1
	IV	2 079,3	224,6	560,3	242,7	317,4	67,1	393,9	50,4	222,9
1976	I	1 992,9	229,0	624,5	156,3	308,2	92,5	363,5	34,9	184,0
	II	2 079,7	243,1	709,4	158,9	281,3	91,6	311,5	58,4	225,6
	III		243,2					338,4		193,4
1975	J	590,2	50,6	172,4	44,5	82,0	20,9	154,3	8,7	56,8
	A	559,4	64,6	178,1	51,3	66,8	17,3	106,3	12,8	62,3
	S	658,0	64,3	174,2	81,9	92,9	27,1	130,6	10,8	76,2
	O	714,3	69,4	194,4	72,3	114,9	19,5	150,5	13,7	79,7
	N	643,1	68,1	174,1	79,6	103,6	14,5	110,9	20,9	71,4
	D	720,5	87,2	193,0	96,8	98,8	20,7	132,6	15,4	76,1
1976	J	589,8	76,4	162,3	55,6	96,1	23,9	110,4	10,3	54,8
	F	625,6	67,3	200,4	43,4	89,8	28,0	113,5	12,5	70,8
	M	768,1	85,4	245,3	60,5	122,3	34,5	139,3	12,3	68,5
	A	690,4	83,2	239,6	53,9	94,3	26,3	108,7	13,0	71,3
	M	657,6	83,0	222,3	51,6	90,0	23,6	92,5	23,7	70,8
	J	733,4	76,8	245,0	55,7	97,0	36,6	112,9	19,5	89,9
	J	655,7	85,8	211,2	57,7	92,1	25,3	104,1	19,8	59,8
	A		77,0	169,4		87,2	33,6	109,6	22,8	68,6
	S		80,4					125,5		71,9

¹⁾ Les chiffres mensuels ne comprennent pas les données confidentielles.

import

value in Mio Eur

Period Période	EUR-9	Deutschland	France	Italia ¹⁾	Nederland	Belg.-Lux.	United Kingdom	Ireland	Danmark	
3: FUEL PRODUCTS										
intra (EUR-9)										
1974	III	2 018,2	736,5	253,1	78,7	161,5	317,8	261,0	53,1	156,7
	IV	2 025,9	684,0	286,9	77,3	143,5	340,3	257,9	56,0	180,0
1975	I	1 758,9	588,9	305,2	84,4	120,9	237,6	246,4	54,3	121,2
	II	1 770,9	685,9	277,9	110,2	114,3	242,0	164,9	48,6	137,1
	III	1 905,7	761,9	212,8	102,8	122,9	328,1	192,9	43,3	140,9
	IV	2 240,8	821,8	276,3	153,5	144,9	370,3	287,9	56,9	129,2
1976	I	2 190,6	877,3	279,9	102,5	124,0	322,1	270,0	64,0	150,8
	II	2 360,5	828,5	334,3	119,2	139,2	497,8	226,9	76,7	137,9
	III		922,0					222,5		166,1
1975	J	596,3	244,0	93,2	32,3	40,2	62,9	68,1	16,2	39,3
	A	566,8	241,2	63,2	35,1	39,9	49,9	67,2	13,9	56,3
	S	593,4	276,7	54,3	35,3	42,7	66,5	61,4	13,2	43,3
	O	691,8	276,2	91,8	39,2	50,0	79,1	88,8	23,4	43,3
	N	700,3	258,3	90,6	45,8	54,7	84,8	108,6	17,8	39,9
	D	758,1	289,7	94,4	69,6	40,2	109,0	93,0	15,6	46,6
1976	J	695,9	276,0	92,7	35,3	43,2	88,5	87,8	22,8	49,5
	F	765,3	317,3	83,5	36,1	46,5	93,9	121,9	17,5	48,6
	M	738,5	284,0	103,3	31,3	34,2	111,4	99,5	23,6	51,1
	A	684,5	258,9	110,3	36,3	40,1	105,9	68,3	19,4	45,4
	M	704,2	288,8	99,8	31,6	36,8	87,4	86,6	23,3	49,9
	J	745,0	280,7	122,7	50,7	62,1	77,9	75,5	32,9	42,4
	J	736,2	288,0	145,1	38,1	37,2	70,8	83,6	26,2	47,1
	A		335,3	103,0		49,3	77,5	76,3	19,9	53,6
	S		298,7					65,2		68,6
extra (EUR-9)										
1974	III	10 790,9	2 103,6	2 306,9	2 420,6	1 029,3	713,8	1 837,5	55,9	223,4
	IV	10 675,3	2 069,8	2 415,8	2 192,4	1 118,1	631,9	1 968,4	53,6	225,3
1975	I	8 461,5	1 548,9	2 019,4	1 637,8	940,9	428,8	1 639,0	42,5	204,1
	II	8 418,2	1 728,6	1 903,6	1 562,1	978,8	473,8	1 527,6	46,7	197,0
	III	9 163,2	1 798,0	1 979,4	1 881,9	1 091,9	582,3	1 529,5	57,3	252,8
	IV	10 325,5	2 103,1	2 271,4	2 251,8	1 126,9	603,1	1 631,0	51,6	286,5
1976	I	10 332,4	1 980,8	2 565,2	1 855,6	1 260,7	443,5	1 931,4	52,5	242,6
	II	10 752,5	2 087,3	2 358,5	2 160,6	1 463,5	634,9	1 779,6	33,9	234,3
	III		2 319,9					1 736,7		256,2
1975	J	3 131,0	563,5	676,4	702,2	365,8	227,5	500,8	18,8	76,0
	A	2 970,3	624,2	649,9	558,6	355,2	157,5	527,7	20,0	77,0
	S	3 034,3	610,3	655,0	597,1	370,9	184,0	509,3	18,2	89,6
	O	3 429,0	718,2	717,2	757,1	317,3	185,6	628,7	20,7	84,2
	N	3 264,1	685,9	699,0	626,0	457,1	231,7	459,2	11,6	93,6
	D	3 691,2	730,0	864,2	870,0	362,0	168,8	567,9	19,2	109,1
1976	J	3 440,1	612,6	847,8	567,6	422,0	231,3	659,3	17,6	81,9
	F	3 360,9	683,8	862,5	587,5	409,1	121,5	603,5	19,7	73,3
	M	3 484,7	684,5	853,7	690,7	429,6	90,4	630,9	15,3	89,7
	A	3 670,0	709,4	841,3	680,0	546,3	151,8	630,9	17,2	93,0
	M	3 498,3	693,1	811,3	712,4	399,0	207,5	583,1	11,5	80,4
	J	3 560,2	684,7	707,2	742,8	518,2	232,2	605,5	6,2	63,4
	J	3 487,2	744,4	799,9	596,1	392,2	215,0	612,1	5,2	92,3
	A		790,5	816,6		493,4	256,4	559,6	12,9	71,4
	S		755,0					573,1		89,4

¹⁾ The monthly figures do not include confidential data.

TAB. 7

ÉVOLUTION DU COMMERCE DE LA CE
par classes de produits

export

valeurs en Mio Eur

Period Période	EUR-9	Deutschland	France	Italia ¹⁾	Nederland	Belg.-Lux.	United Kingdom	Ireland	Danmark	
3: PRODUITS ÉNERGÉTIQUES										
intra (EUR-9)										
1974	III.	1 955,8	412,0	123,2	186,1	831,3	152,6	234,8	7,4	8,5
	IV	2 029,8	393,5	131,1	193,5	958,5	124,1	214,3	7,1	7,7
1975	I	1 714,4	398,3	132,2	70,5	801,3	108,8	191,1	6,0	6,0
	II	1 669,0	341,1	140,8	103,7	753,7	155,3	155,9	10,3	8,2
	III	1 859,1	306,2	166,4	155,5	852,5	151,0	207,7	7,2	12,6
	IV	2 225,6	331,1	171,6	165,8	1 100,7	224,2	213,8	6,1	12,3
1976	I	2 150,1	331,6	206,9	95,3	1 132,8	119,7	246,7	5,0	12,3
	II	2 231,3	336,8	179,9	123,5	1 195,5	145,2	235,1	4,0	11,4
	III		372,3					319,2		8,9
1975	J	587,3	111,0	41,3	56,4	233,1	74,3	65,8	2,4	3,2
	A	567,3	88,4	70,6	61,6	224,6	51,0	62,9	3,1	5,2
	S	555,8	106,9	55,6	36,2	246,8	25,8	79,1	1,7	4,1
	O	722,6	105,8	49,5	66,4	328,8	76,5	88,1	1,5	6,1
	N	700,0	114,3	58,7	54,2	323,0	78,8	65,2	2,8	3,0
	D	710,8	111,2	64,1	45,0	352,2	68,7	64,5	1,9	3,3
1976	J	664,6	104,3	56,9	22,6	352,7	42,1	79,7	1,6	4,8
	F	642,3	99,9	58,3	26,2	348,4	41,9	61,4	1,9	4,2
	M	812,0	127,4	91,0	44,7	404,0	35,5	104,8	1,5	3,3
	A	645,7	107,5	66,4	40,0	326,8	16,4	80,5	2,9	5,3
	M	657,3	119,1	58,7	59,7	300,9	29,1	84,8	0,7	4,3
	J	701,8	110,2	55,2	21,7	342,8	99,5	70,3	0,4	1,8
	J	735,0	130,3	58,9	49,5	303,5	76,2	113,0	1,5	2,1
	A		115,0	63,0		330,6	98,7	95,1	0,8	4,0
	S		127,0					108,0		2,7
extra (EUR-9)										
1974	III	1 302,3	264,6	110,2	358,0	262,2	102,5	158,1	0,3	46,6
	IV	1 234,6	270,0	98,1	285,5	262,9	107,7	165,7	0,4	44,3
1975	I	1 089,6	216,4	104,0	224,4	244,6	99,0	155,7	0,9	44,7
	II	997,5	176,1	109,8	217,4	234,1	82,1	135,0	1,0	42,1
	III	1 122,5	170,5	117,0	287,4	248,9	100,9	149,5	0,3	48,1
	IV	1 241,5	199,2	120,1	311,7	281,2	127,2	154,1	0,3	47,6
1976	I	1 085,3	154,5	114,8	268,6	254,3	104,8	141,2	0,5	46,6
	II	1 177,3	193,4	131,7	299,9	262,8	81,2	150,1	0,2	58,1
	III		248,4					170,3		55,0
1975	J	366,3	58,2	34,3	76,7	84,7	46,0	49,6	0,1	16,7
	A	371,4	52,6	40,0	99,5	82,3	33,1	49,1	0,2	14,7
	S	378,9	59,7	43,1	104,3	81,9	21,8	51,6	0,0	16,6
	O	433,0	70,6	37,0	108,2	89,3	50,1	65,1	0,1	12,6
	N	397,2	65,0	42,4	95,3	94,5	35,4	46,0	0,0	18,6
	D	408,3	63,6	41,0	107,7	97,8	40,3	41,3	0,2	16,4
1976	J	368,0	52,8	38,5	78,8	91,5	40,1	51,6	0,2	14,5
	F	324,8	50,5	34,3	79,0	86,7	31,8	32,3	0,1	10,2
	M	388,4	51,2	41,9	107,4	76,1	32,8	57,0	0,2	21,7
	A	371,7	62,7	41,7	96,7	96,6	17,8	41,4	0,0	14,8
	M	361,5	62,2	35,7	89,0	77,7	24,0	53,6	0,1	19,2
	J	434,3	68,5	53,8	105,8	88,6	39,3	54,3	0,1	23,8
	J	424,3	78,5	52,5	110,7	94,5	23,3	50,4	0,2	14,3
	A		72,4	50,3		91,6	33,8	54,5	0,1	23,3
	S		97,5					64,0		17,4

¹⁾ Les chiffres mensuels ne comprennent pas les données confidentielles.

import

value in Mio Eur

Period Période	EUR-9	Deutschland	France	Italia ¹⁾	Nederland	Belg.-Lux.	United Kingdom	Ireland	Danmark	
2.4: RAW MATERIALS										
intra (EUR-9)										
1974	III	1 581,0	399,4	208,2	409,4	177,0	232,8	116,9	17,3	19,9
	IV	1 552,6	422,8	224,5	340,4	174,9	242,2	108,9	17,0	21,9
1975	I	1 421,4	386,7	226,9	287,3	153,9	221,3	108,7	15,9	20,7
	II	1 341,7	365,3	189,3	300,1	144,6	219,0	91,7	13,9	17,7
	III	1 156,2	304,1	165,1	241,2	138,6	187,9	88,8	12,4	18,0
	IV	1 447,8	369,1	214,2	317,7	169,6	235,9	104,2	14,0	23,2
1976	I	1 605,0	409,1	244,5	358,7	165,0	253,0	131,7	16,6	26,3
	II	1 630,8	414,9	228,7	390,1	173,5	265,5	119,1	16,7	22,3
	III		385,0				114,0			24,8
1975	J	370,9	97,6	56,0	87,9	41,7	51,8	28,4	4,1	3,3
	A	307,9	82,1	38,5	53,2	43,2	54,2	27,2	3,5	6,0
	S	462,4	124,4	69,5	99,1	53,7	69,3	33,4	4,8	8,2
	O	491,7	134,9	75,3	97,5	58,3	78,1	34,2	5,4	7,9
	N	437,9	103,3	67,6	97,5	52,1	69,9	35,7	4,3	7,5
	D	508,3	131,5	71,9	123,5	58,7	74,7	36,3	4,2	7,5
1976	J	477,0	117,5	73,9	108,6	52,8	70,6	41,3	4,9	7,4
	F	524,9	129,6	84,2	111,0	49,9	80,2	55,1	5,7	9,2
	M	606,9	162,0	86,1	136,7	62,6	96,4	47,2	6,0	9,9
	A	539,9	145,7	74,2	122,5	55,2	87,3	40,7	6,0	8,4
	M	555,9	143,1	75,5	145,1	60,4	80,9	38,1	5,5	7,3
	J	521,5	126,1	79,2	120,8	57,7	85,9	39,8	5,2	6,8
	J	476,6	128,2	69,2	126,3	52,1	57,4	33,8	5,1	4,6
	A		113,5	51,0		51,4	68,3	37,0	5,1	9,7
	S		143,3					44,3		10,8
extra (EUR-9)										
1974	III	5 254,4	1 356,9	837,1	875,8	472,7	383,1	1 192,3	40,1	96,7
	IV	4 911,9	1 348,4	788,1	837,3	412,1	359,8	1 020,9	26,3	119,0
1975	I	4 217,4	1 134,6	719,9	640,1	426,0	315,8	848,9	20,0	112,2
	II	4 101,4	1 192,0	651,9	646,0	351,6	295,4	855,0	21,0	88,5
	III	3 722,0	1 060,1	586,6	624,1	307,4	256,9	797,8	19,3	69,8
	IV	4 108,4	1 158,1	653,3	723,0	343,8	289,2	813,0	17,7	110,4
1976	I	4 558,0	1 182,0	790,8	739,8	433,7	305,1	939,1	24,6	143,2
	II	4 878,3	1 273,5	853,9	802,0	397,9	394,2	1 021,2	25,9	109,8
	III		1 359,0					1 116,7		102,5
1975	J	1 301,8	370,0	217,8	227,5	100,8	79,0	281,4	6,9	18,3
	A	1 060,9	304,1	156,6	151,8	78,9	88,7	255,1	5,0	20,6
	S	1 364,6	386,0	209,7	243,1	127,6	87,5	274,4	7,5	28,8
	O	1 358,1	374,3	221,0	227,3	114,8	95,1	285,4	6,1	34,2
	N	1 255,0	378,2	205,0	207,9	99,4	80,7	242,9	6,1	34,8
	D	1 502,5	404,1	228,0	291,6	129,9	111,6	291,8	5,7	39,7
1976	J	1 481,5	399,0	261,6	217,7	138,9	102,6	305,3	6,9	49,4
	F	1 357,8	366,1	240,2	217,7	112,8	93,5	271,3	9,0	47,3
	M	1 695,9	416,9	287,8	298,4	181,6	108,3	350,5	8,6	43,8
	A	1 625,0	429,3	279,2	282,3	133,2	127,8	329,7	6,6	36,9
	M	1 516,0	399,0	262,5	257,0	128,0	112,7	311,0	10,9	34,9
	J	1 716,0	445,2	310,0	257,9	136,7	141,3	379,4	8,2	37,3
	J	1 647,1	455,9	269,0	259,6	142,4	113,9	367,1	12,2	26,9
	A		495,6	224,2		118,6	118,7	368,2	8,2	39,0
	S		407,5					378,2		38,7

¹⁾ The monthly figures do not include confidential data.

TAB. 7

ÉVOLUTION DU COMMERCE DE LA CE
par classes de produits

e x p o r t

valeurs en Mio Eur

Period Période		EUR-9	Deutschland	France	Italia ¹⁾	Nederland	Belg.-Lux.	United Kingdom	Ireland	Danmark
2,4: MATIÈRES PREMIÈRES										
intra (EUR-9)										
1974	III	1 491,1	358,9	346,6	66,4	347,1	167,1	121,1	29,7	54,4
	IV	1 562,4	326,6	376,8	76,6	360,5	193,1	125,1	24,5	79,1
1975	I	1 441,7	297,0	332,8	67,4	343,2	173,0	132,1	25,6	70,6
	II	1 323,5	291,4	333,2	60,6	290,6	146,2	122,9	24,0	54,5
	III	1 132,0	246,1	262,7	54,8	271,1	117,6	111,6	24,0	44,1
	IV	1 479,6	316,8	338,6	83,4	334,3	169,4	151,6	25,6	59,8
1976	I	1 672,9	330,2	408,3	78,1	396,5	180,4	160,8	24,0	94,6
	II	1 638,5	338,4	437,3	84,8	334,8	190,4	157,0	26,8	69,0
	III		304,6					136,6		56,9
1975	J	365,1	90,1	86,7	17,4	68,4	40,4	42,3	8,7	11,0
	A	306,3	65,1	63,0	16,7	79,6	31,3	30,2	7,7	12,6
	S	445,4	90,9	111,2	20,6	111,3	45,9	39,2	7,5	18,6
	O	513,7	117,3	118,4	21,3	117,5	53,2	52,5	10,5	23,2
	N	443,2	96,7	104,2	27,1	97,6	54,2	40,6	7,8	14,9
	D	507,4	102,6	116,9	35,5	106,1	61,4	58,4	7,4	19,1
1976	J	502,4	100,5	127,9	25,1	111,4	53,6	48,4	8,2	27,3
	F	528,4	105,4	138,3	24,2	112,8	57,2	46,7	8,2	35,6
	M	632,9	124,3	141,7	28,3	167,4	69,5	65,4	7,7	28,6
	A	551,8	113,6	150,7	26,6	112,9	62,1	50,4	9,4	26,1
	M	547,0	114,5	141,8	33,3	111,2	66,0	51,8	9,3	19,0
	J	524,1	110,2	143,7	24,3	100,5	62,0	54,8	7,9	20,6
	J	449,7	98,9	122,8	27,3	75,6	51,8	49,2	9,3	14,7
	A		90,4	84,2		103,8	41,5	40,6	7,4	16,5
	S		115,4					47,8		22,8
extra (EUR-9)										
1974	III	737,3	208,9	132,9	65,2	119,9	36,3	129,8	7,6	37,5
	IV	743,0	213,8	151,6	69,6	109,5	39,8	103,3	6,7	48,7
1975	I	689,3	174,8	142,0	57,3	112,6	35,7	106,4	6,1	54,4
	II	640,3	172,4	123,3	57,0	86,0	34,2	118,7	5,2	43,5
	III	570,9	155,6	99,0	56,4	99,8	29,6	91,0	6,0	33,4
	IV	660,8	181,4	120,9	62,2	96,8	40,2	104,7	6,4	48,2
1976	I	719,5	192,2	132,0	61,8	104,1	43,6	122,6	4,3	58,9
	II	691,8	192,6	121,1	61,8	90,1	46,2	121,1	4,5	54,4
	III		186,6					110,5		40,0
1975	J	179,2	50,0	38,4	17,3	20,8	8,8	33,4	1,9	8,7
	A	177,2	47,5	24,8	20,0	32,5	9,9	28,8	2,6	11,0
	S	213,4	58,2	34,9	19,1	46,5	10,7	29,8	1,5	12,6
	O	230,8	66,3	40,0	18,3	37,6	13,0	37,6	3,2	14,8
	N	201,0	56,4	36,2	18,9	29,2	13,0	32,2	1,3	13,8
	D	226,6	58,6	44,8	25,3	30,0	14,0	34,6	1,9	17,2
1976	J	219,1	56,0	38,9	19,6	34,4	12,4	39,9	2,3	15,6
	F	223,9	64,8	40,9	19,7	29,2	12,0	36,1	0,8	20,4
	M	273,7	71,4	51,9	22,0	40,6	19,0	46,8	1,3	20,7
	A	230,8	66,1	39,8	19,0	32,7	13,8	38,8	0,9	19,7
	M	222,8	62,0	38,3	23,2	28,0	15,5	37,9	0,9	17,1
	J	234,3	64,5	43,1	19,7	29,5	16,7	44,0	2,6	14,3
	J	209,8	61,7	40,2	18,4	25,5	12,6	39,3	2,3	9,7
	A		57,5	30,3		46,0	9,7	36,6	1,5	15,1
	S		67,3					35,7		13,0

¹⁾ Les chiffres mensuels ne comprennent pas les données confidentielles.

import

value in Mio Eur

Period Periode	EUR-9	Deutschland	France	Italia ¹⁾	Nederland	Belg.-Lux.	United Kingdom	Ireland	Danmark	
7: MACHINERY AND TRANSPORT EQUIPMENT										
intra (EUR-9)										
1974	III	6 735,7	1 226,2	1 314,7	963,2	1 010,7	979,5	877,8	127,8	235,8
	IV	7 423,5	1 415,1	1 460,3	977,7	1 167,3	1 165,5	871,0	112,8	253,8
1975	I	6 914,2	1 303,8	1 354,8	819,1	1 078,6	1 062,2	900,9	129,7	265,1
	II	7 940,1	1 660,1	1 515,1	930,8	1 206,1	1 234,9	973,6	136,0	283,5
	III	7 238,4	1 490,5	1 408,1	929,0	1 023,9	1 115,3	876,4	114,4	280,7
	IV	8 963,5	1 765,7	1 850,1	1 102,8	1 258,1	1 428,3	980,2	144,6	433,6
1976	I	8 931,1	1 763,2	1 958,5	1 051,8	1 163,2	1 406,1	1 028,4	160,0	399,8
	II	10 006,6	2 049,7	2 142,6	1 148,9	1 267,2	1 537,9	1 268,4	162,3	429,6
	III		1 818,7					1 037,8		383,3
1975	J	2 567,7	526,2	541,5	306,7	349,3	342,1	343,2	42,8	116,0
	A	1 946,0	430,8	337,2	256,7	259,2	307,8	249,6	34,3	70,5
	S	2 665,5	533,6	529,6	366,8	409,8	411,6	285,8	37,6	90,7
	O	3 028,9	634,9	638,8	335,7	434,5	478,1	329,7	45,7	131,5
	N	2 760,1	565,3	540,6	329,0	403,8	407,1	320,2	52,2	142,0
	D	3 113,8	593,0	681,7	444,1	417,6	462,5	317,3	46,4	151,2
1976	J	2 611,9	533,9	540,0	316,0	344,4	400,0	324,1	47,7	105,9
	F	2 931,2	558,7	686,3	327,8	362,8	470,5	350,1	50,8	124,2
	M	3 374,2	670,6	728,8	401,3	450,6	514,0	383,2	61,4	164,4
	A	3 242,3	713,6	719,8	338,8	419,6	504,1	342,6	56,5	147,4
	M	3 251,3	640,4	725,3	426,2	418,6	481,6	377,4	54,0	127,8
	J	3 388,8	695,7	691,3	378,8	415,8	475,1	531,9	51,4	148,9
	J	3 065,1	651,3	664,6	408,6	391,7	400,9	387,4	51,8	108,7
	A		549,2	456,7		350,6	322,6	295,8	41,3	153,5
	S		618,2					362,9		117,6
extra (EUR-9)										
1974	III	3 451,0	789,9	706,5	328,2	306,1	215,2	869,2	39,8	196,1
	IV	3 904,2	886,3	787,1	365,5	346,8	234,6	1 042,9	40,9	200,2
1975	I	3 609,4	827,3	721,6	317,8	330,2	235,4	967,3	39,3	170,5
	II	3 957,6	942,3	758,6	368,0	399,9	267,5	956,1	48,8	216,4
	III	3 630,3	906,6	613,8	411,2	307,3	232,0	916,1	38,4	205,1
	IV	4 438,1	1 078,8	779,5	422,6	452,5	346,9	1 005,0	51,0	301,8
1976	I	4 356,6	1 047,8	933,0	371,2	342,5	269,2	1 064,6	54,4	273,9
	II	4 695,4	1 128,9	986,2	427,0	384,9	300,4	1 115,2	54,1	298,7
	III		1 103,7					1 252,2		253,1
1975	J	1 264,8	320,0	218,8	145,6	91,7	77,2	322,2	13,9	75,4
	A	1 039,3	270,4	165,2	131,6	83,5	61,7	266,6	11,2	49,1
	S	1 302,9	316,1	226,6	134,2	132,2	79,0	329,3	13,6	71,9
	O	1 432,2	355,1	270,6	112,1	111,8	123,4	353,1	12,8	93,4
	N	1 369,3	327,1	225,5	151,1	160,4	88,4	318,7	19,3	78,8
	D	1 610,8	401,5	286,0	161,4	182,4	106,3	332,4	18,8	122,0
1976	J	1 305,6	306,6	290,9	119,9	108,1	77,6	317,4	19,3	65,8
	F	1 275,0	321,7	255,7	119,4	100,5	85,3	282,1	15,9	94,5
	M	1 734,8	419,4	383,7	130,8	133,9	104,0	433,4	19,2	110,5
	A	1 602,5	366,1	340,1	150,1	126,4	101,4	407,2	16,7	94,5
	M	1 505,7	370,6	306,9	153,8	135,8	91,0	341,8	18,9	87,1
	J	1 569,6	392,2	337,0	119,2	122,7	99,9	366,2	18,1	114,3
	J	1 708,7	384,9	300,1	157,3	131,1	85,5	554,7	20,8	74,3
	A		347,5	284,0		112,9	75,5	330,6	20,3	88,1
	S		371,4					364,2		88,6

¹⁾ The monthly figures do not include confidential data.

TAB. 7

ÉVOLUTION DU COMMERCE DE LA CE
par classes de produits

export

valeurs en Mio Eur

Period Période	EUR-9	Deutschland	France	Italia ¹⁾	Nederland	Belg.-Lux.	United Kingdom	Ireland	Danmark	
7: MACHINES ET MATÉRIEL DE TRANSPORT										
intra (EUR-9)										
1974	III	6 855,2	2 751,3	1 115,5	786,4	569,0	648,3	829,4	33,6	121,7
	IV	7 778,1	2 980,8	1 392,5	795,0	716,8	800,0	865,6	39,7	187,7
1975	I	6 981,9	2 517,4	1 355,8	735,6	587,2	748,3	845,7	42,2	150,7
	II	8 135,8	2 945,2	1 598,9	864,5	657,3	884,6	964,9	42,7	177,7
	III	7 342,0	2 746,1	1 269,1	829,5	635,5	785,0	878,9	51,0	147,0
	IV	8 973,3	3 239,5	1 609,5	995,0	832,8	995,6	1 056,2	52,7	191,9
1976	I	9 230,2	3 444,5	1 720,5	898,3	707,9	1 131,2	1 115,5	57,1	155,3
	II	10 156,8	3 748,9	1 875,6	1 045,5	817,8	1 254,5	1 146,7	55,8	211,9
	III		3 516,3				1 000,9			210,0
1975	J	2 699,4	960,3	520,3	320,7	222,1	257,4	345,0	15,0	58,6
	A	1 859,5	745,9	257,9	209,1	165,8	192,6	242,8	12,0	33,5
	S	2 755,5	1 039,8	485,7	313,4	217,8	326,5	293,8	23,8	54,7
	O	3 011,3	1 066,1	585,8	334,5	248,6	329,0	366,0	16,9	64,4
	N	2 865,5	1 045,7	489,6	316,8	283,8	317,5	335,9	19,3	57,0
	D	3 043,7	1 129,2	540,1	349,0	243,0	335,7	356,3	16,3	74,0
1976	J	2 720,3	988,9	514,1	282,3	209,1	312,3	343,0	16,6	53,9
	F	3 012,8	1 131,4	610,4	272,7	208,6	370,3	349,8	22,3	47,4
	M	3 467,7	1 324,1	594,4	339,5	273,4	440,7	421,3	18,3	55,9
	A	3 217,9	1 215,2	612,8	287,5	250,9	419,7	366,6	17,1	48,2
	M	3 402,0	1 268,7	604,5	377,4	258,9	382,3	381,2	19,8	109,1
	J	3 457,5	1 265,0	653,0	376,8	260,4	430,5	396,5	18,9	56,5
	J	3 166,1	1 137,6	584,5	425,4	218,7	298,7	377,7	32,9	90,6
	A		1 063,5	266,3		185,8	253,6	295,1	15,0	64,0
	S		1 315,2					342,2		57,0
extra (EUR-9)										
1974	III	10 185,3	4 396,2	1 390,3	1 277,8	446,8	298,7	2 058,8	17,5	299,3
	IV	11 930,0	5 431,0	1 720,8	1 352,4	491,6	346,2	2 253,1	16,0	318,8
1975	I	11 271,3	4 590,5	1 902,5	1 225,9	511,6	398,7	2 354,8	16,2	271,1
	II	12 896,3	5 189,7	2 152,1	1 407,1	723,8	420,7	2 630,8	20,5	351,8
	III	12 051,7	5 014,0	1 962,6	1 482,9	475,6	374,5	2 462,7	21,2	258,4
	IV	13 884,3	5 737,4	2 381,7	1 697,3	619,5	454,8	2 601,7	23,7	368,3
1976	I	13 178,2	5 339,6	2 410,7	1 359,5	536,2	430,0	2 773,1	22,7	306,3
	II	13 674,3	5 549,5	2 640,6	1 501,1	596,5	442,9	2 618,7	27,8	297,2
	III		5 692,3					2 315,7		263,5
1975	J	4 624,0	1 901,4	806,2	575,9	176,4	132,7	938,1	8,6	84,7
	A	3 456,2	1 470,3	523,9	406,7	127,7	107,9	733,3	5,7	80,8
	S	3 979,4	1 642,2	631,8	505,3	171,5	126,9	802,1	6,5	93,1
	O	4 640,2	1 911,6	774,9	536,3	207,1	147,7	898,8	7,2	156,5
	N	4 265,4	1 796,2	716,4	500,5	214,7	138,5	785,3	9,2	104,7
	D	4 996,9	2 024,8	901,0	670,1	197,7	159,1	928,1	7,2	109,0
1976	J	4 264,0	1 694,3	759,4	436,4	171,2	137,3	935,3	6,7	123,4
	F	4 044,7	1 621,0	787,3	401,6	166,7	139,0	838,5	8,2	82,4
	M	4 865,6	2 024,3	861,0	513,5	198,3	152,4	1 001,2	7,8	107,1
	A	4 395,5	1 846,0	810,4	453,4	191,7	145,7	850,1	7,6	90,6
	M	4 555,1	1 877,7	862,6	519,0	201,1	156,8	827,2	11,3	99,6
	J	4 718,4	1 825,7	960,1	523,1	200,9	135,1	950,1	8,6	114,8
	J	4 828,2	1 938,4	902,9	624,9	331,9	106,2	836,4	9,0	78,5
	A		1 675,2	725,2		181,5	133,6	785,5	6,3	86,8
	S		2 078,7					733,6		106,3

¹⁾ Les chiffres mensuels ne comprennent pas les données confidentielles.

import

value in Mio Eur

Period Période	EUR-9	Deutschland	France	(Italia ¹⁾)	Nederland	Belg.-Lux.	United Kingdom	Ireland	Danmark	
5,6,8: OTHER INDUSTRIAL PRODUCTS										
intra (EUR-9)										
1974	III	13 089,4	3 220,7	2 576,4	1 561,6	2 023,6	1 736,5	1 327,0	254,9	388,6
	IV	12 794,7	3 184,6	2 505,7	1 314,2	2 090,2	1 755,6	1 335,7	232,3	376,4
1975	I	11 959,6	3 015,6	2 395,3	994,9	2 017,1	1 670,6	1 261,8	231,2	373,1
	II	11 915,0	3 135,0	2 490,4	1 013,8	1 913,2	1 648,4	1 113,3	228,6	372,3
	III	11 188,6	3 007,0	2 198,5	1 007,0	1 749,8	1 567,6	1 102,4	214,7	341,5
	IV	13 124,7	3 373,5	2 747,8	1 234,3	2 052,5	1 825,2	1 208,2	262,0	421,2
1976	I	14 121,3	3 513,6	3 118,0	1 291,7	2 103,5	1 981,7	1 359,2	278,5	475,1
	II	14 796,0	3 618,2	3 332,9	1 436,4	2 246,1	2 108,0	1 307,0	263,0	484,3
	III		3 534,4					1 259,8		428,6
1975	J	4 809,8	1 100,1	860,4	367,1	544,5	438,5	419,5	78,8	101,0
	A	3 020,5	870,1	468,8	231,4	528,9	438,6	317,7	56,5	108,5
	S	4 146,7	1 036,8	864,8	406,8	675,6	587,5	371,4	79,3	126,7
	O	4 578,8	1 218,8	958,0	376,0	740,1	627,2	422,7	90,7	145,3
	N	4 125,1	1 065,8	857,7	404,4	657,8	524,8	392,1	86,9	135,5
	D	4 330,7	1 088,7	943,3	460,6	661,0	560,7	399,1	83,9	133,4
1976	J	4 199,6	1 069,1	920,1	390,7	621,0	575,9	412,2	74,8	135,9
	F	4 568,7	1 129,8	1 051,2	401,0	667,3	596,2	472,5	93,0	157,8
	M	5 312,9	1 314,8	1 142,0	492,5	814,7	747,6	514,0	110,0	177,4
	A	4 888,0	1 241,4	1 108,5	420,3	761,5	658,2	442,4	90,5	165,2
	M	4 830,7	1 170,2	1 087,3	530,4	725,2	646,0	426,5	91,9	153,3
	J	4 935,4	1 206,6	1 129,0	477,4	756,1	683,0	443,6	80,4	159,3
	J	4 635,7	1 245,9	1 050,1	472,0	685,6	519,3	441,5	86,8	134,4
	A		1 059,4	700,3		696,4	576,7	370,5	74,4	162,8
	S		1 229,0					459,5		170,5
extra (EUR-9)										
1974	III	8 335,0	2 247,0	1 093,5	851,9	587,8	615,8	2 488,1	63,5	387,2
	IV	7 937,5	2 173,0	1 105,5	760,0	568,2	577,4	2 306,1	60,2	387,0
1975	I	7 338,8	2 066,6	1 083,7	601,5	579,5	468,6	2 122,0	52,2	364,7
	II	7 563,3	2 168,1	1 128,1	601,6	524,3	515,1	2 185,4	48,6	392,1
	III	7 322,4	2 165,0	974,8	635,9	503,3	455,0	2 173,4	48,0	366,8
	IV	8 076,3	2 332,5	1 147,4	709,4	567,8	556,9	2 271,2	57,9	433,3
1976	I	8 778,0	2 543,5	1 295,4	750,3	671,2	620,9	2 365,5	62,6	468,6
	II	9 468,4	2 744,7	1 412,4	864,2	708,3	710,8	2 481,9	68,4	477,8
	III		2 862,2					2 388,9		498,3
1975	J	2 499,5	759,7	364,2	209,1	160,4	144,7	745,5	16,1	99,8
	A	2 192,9	651,0	253,0	164,9	155,9	127,7	707,8	13,7	119,0
	S	2 648,0	754,4	355,0	261,4	187,0	172,0	759,1	18,1	141,0
	O	2 838,6	855,4	401,5	212,1	197,0	198,4	804,1	20,8	149,4
	N	2 548,7	703,0	352,0	233,9	176,6	153,0	771,2	18,8	140,2
	D	2 702,9	774,5	396,9	266,6	194,4	200,2	715,8	18,4	136,1
1976	J	2 678,5	776,7	377,2	218,8	215,2	193,6	737,6	20,2	139,2
	F	2 761,1	811,6	425,9	239,7	196,2	181,9	730,5	18,9	156,5
	M	3 293,9	955,2	489,8	286,4	259,8	243,2	864,2	23,5	171,8
	A	3 150,8	916,5	444,9	260,4	239,6	220,9	885,4	22,5	160,7
	M	3 058,9	898,8	471,9	307,5	232,5	234,9	741,0	23,3	148,9
	J	3 242,2	929,4	491,6	290,3	236,2	243,3	864,4	22,1	164,9
	J	3 106,5	947,9	461,9	256,0	244,6	226,9	825,0	22,0	122,3
	A		941,0	337,4		219,2	236,4	774,5	25,2	158,5
	S		973,3					846,9		180,3

¹⁾ The monthly figures do not include confidential data.

export

valeurs en Mio Eur

Period Période	EUR-9	Deutschland	France	Italia ¹⁾	Nederland	Belg.-Lux.	United Kingdom	Ireland	Danmark	
5,6,8: AUTRES PRODUITS INDUSTRIELS										
intra (EUR-9)										
1974	III	13 160,4	3 875,8	1 984,2	1 554,2	1 925,8	2 335,7	1 200,6	140,1	144,0
	IV	13 018,1	3 690,9	2 063,7	1 453,6	1 821,6	2 469,5	1 209,5	158,2	151,3
1975	I	12 037,4	3 312,9	2 034,5	1 463,0	1 661,5	2 214,2	1 069,1	140,8	141,5
	II	11 946,4	3 348,1	1 958,1	1 390,3	1 676,7	2 154,1	1 123,4	147,7	148,0
	III	11 269,7	3 133,3	1 749,4	1 635,3	1 624,4	1 875,1	994,7	127,0	130,6
	IV	13 275,3	3 592,7	1 973,9	1 793,8	1 908,8	2 380,5	1 320,4	152,3	152,9
1976	I	14 252,6	4 035,7	2 167,2	1 780,5	2 048,1	2 526,3	1 372,1	158,4	164,3
	II	14 824,2	4 061,4	2 248,0	1 800,4	2 136,5	2 745,4	1 486,5	167,7	178,3
	III		3 892,9					1 363,0		164,8
1975	J	3 897,4	1 082,7	676,0	589,3	460,8	629,6	379,1	46,1	33,9
	A	3 128,9	869,0	447,2	513,6	454,8	504,1	267,2	31,8	41,1
	S	4 138,5	1 181,6	620,3	541,3	607,1	734,2	354,2	49,1	50,7
	O	4 614,2	1 299,5	688,2	585,3	648,5	807,2	472,6	55,2	57,7
	N	4 218,0	1 141,6	626,4	610,3	579,1	757,2	402,4	53,9	47,1
	D	4 332,7	1 153,5	662,6	606,9	575,5	803,5	445,1	43,1	42,3
1976	J	4 255,5	1 195,6	650,2	559,1	623,7	752,8	380,9	49,6	43,6
	F	4 558,2	1 305,6	741,5	550,4	601,7	811,8	439,8	53,5	53,9
	M	5 348,9	1 534,6	772,8	657,6	763,5	958,2	548,5	55,3	58,5
	A	4 794,8	1 374,7	742,5	545,2	662,4	908,7	456,6	52,2	52,7
	M	4 923,7	1 355,0	723,0	669,4	686,3	879,1	497,1	58,1	55,7
	J	4 952,9	1 331,8	778,4	584,2	675,7	937,9	526,8	56,6	61,5
	J	4 707,1	1 305,1	729,3	750,4	549,0	796,4	479,3	57,8	39,8
	A		1 137,2	485,3		578,9	667,7	403,0	37,4	52,2
	S		1 450,5					492,7		57,3
extra (EUR-9)										
1974	III	13 129,1	4 670,1	1 869,1	1 767,2	898,6	1 086,4	2 465,7	55,1	316,8
	IV	13 587,8	4 767,2	2 056,0	1 856,1	875,9	1 178,4	2 475,9	51,6	326,6
1975	I	11 930,9	3 933,5	2 012,9	1 564,0	763,4	1 049,3	2 248,3	49,6	309,9
	II	11 893,9	3 895,5	2 129,6	1 599,2	762,0	859,7	2 293,9	45,9	308,0
	III	10 987,8	3 668,8	1 773,9	1 680,0	596,4	720,6	2 217,6	43,3	286,2
	IV	12 124,8	3 895,4	2 044,5	1 701,4	706,9	879,1	2 515,5	46,7	335,4
1976	I	11 688,9	3 804,1	1 988,5	1 493,5	708,9	808,8	2 505,4	51,6	328,1
	II	12 596,4	4 032,5	2 160,2	1 660,9	807,5	917,8	2 590,3	58,5	368,6
	III		4 386,1					2 545,2		355,0
1975	J	4 014,2	1 340,4	712,8	646,5	190,3	236,6	797,7	16,7	73,0
	A	3 298,9	1 097,1	494,0	503,8	196,9	243,3	652,6	11,3	100,0
	S	3 670,2	1 231,2	559,5	530,9	209,3	234,6	775,3	15,3	114,1
	O	4 205,9	1 339,9	713,0	551,5	253,7	299,5	907,0	15,8	125,6
	N	3 798,4	1 267,0	637,1	519,7	219,4	269,0	761,9	15,2	109,1
	D	4 128,3	1 293,4	698,0	638,5	234,1	296,2	851,0	15,7	101,4
1976	J	3 587,7	1 174,5	603,5	451,8	245,6	250,8	758,2	16,3	87,1
	F	3 689,3	1 196,9	670,6	453,1	206,7	248,3	786,0	19,1	108,6
	M	4 380,4	1 432,8	711,9	571,5	256,5	307,3	957,2	16,2	127,0
	A	4 025,7	1 331,2	688,2	500,2	246,4	283,0	840,4	19,0	117,5
	M	4 222,4	1 376,8	714,3	595,5	276,6	291,1	830,6	21,3	116,2
	J	4 302,0	1 324,5	751,8	545,1	283,9	336,9	912,9	17,8	129,0
	J	4 450,2	1 489,8	745,7	691,3	260,9	295,6	858,3	20,5	88,0
	A		1 387,9	545,9		282,4	256,8	836,5	15,7	123,6
	S		1 508,4					866,0		133,6

¹⁾ Les chiffres mensuels ne comprennent pas les données confidentielles.

import

value in Mio Eur

Period Periode	EUR-9	Deutschland	France	Italia ¹⁾	Nederland	Belg.-Lux.	United Kingdom	Ireland	Danmark	
5: CHEMICALS										
intra (EUR-9)										
1974	III	3 598,4	801,8	692,7	550,7	472,3	454,8	443,8	74,2	108,0
	IV	3 172,3	703,8	600,8	455,8	433,6	434,3	368,3	70,6	105,0
1975	I	2 871,1	660,3	589,5	350,0	391,5	371,9	308,3	78,8	120,8
	II	2 797,6	676,2	576,4	348,2	388,1	356,7	269,3	68,1	114,4
	III	2 715,0	675,3	505,4	378,3	346,5	382,3	271,8	57,8	97,5
	IV	3 329,8	808,2	668,2	469,8	423,8	460,7	309,4	74,9	114,8
1976	I	3 613,6	826,3	745,5	507,9	464,2	457,8	395,9	86,8	129,3
	II	3 840,8	898,9	785,1	540,7	506,2	513,2	385,7	75,9	135,0
	III		870,4					394,5		123,0
1975	J	918,1	236,8	195,4	132,7	110,0	92,5	101,0	23,4	26,2
	A	745,9	200,9	110,5	94,9	106,6	101,6	85,0	14,1	32,3
	S	987,2	237,7	197,5	150,8	130,0	125,5	88,1	20,4	37,1
	O	1 084,9	271,6	227,4	143,3	140,9	136,5	101,0	24,5	39,7
	N	1 063,0	260,4	216,4	156,9	147,7	121,8	99,5	23,7	36,6
	D	1 133,7	275,8	227,5	171,5	139,4	146,8	109,7	26,7	36,3
1976	J	1 121,3	265,5	235,3	156,1	146,3	139,1	118,9	22,7	37,4
	F	1 150,3	256,0	247,2	162,7	140,6	136,8	136,9	29,1	41,1
	M	1 324,1	304,8	262,1	187,4	177,0	160,1	147,3	34,8	50,5
	A	1 206,3	298,4	256,8	147,5	168,7	142,8	118,3	27,1	46,7
	M	1 258,7	293,2	255,3	211,4	161,0	143,4	124,3	27,0	43,0
	J	1 291,7	307,3	271,3	181,0	170,4	152,2	143,5	21,6	44,4
	J	1 175,1	305,4	237,5	170,7	146,6	120,1	139,1	23,4	32,4
	A		267,5	161,7		159,4	127,4	116,0	20,3	45,1
	S		297,5					141,3		45,8
extra (EUR-9)										
1974	III	1 489,9	324,3	261,9	176,8	145,4	98,2	390,8	12,8	79,6
	IV	1 379,0	298,7	260,7	146,1	138,2	91,6	342,4	14,7	86,5
1975	I	1 252,1	268,1	245,5	132,9	130,1	73,2	312,5	12,7	77,1
	II	1 225,9	282,6	230,5	128,1	122,9	83,8	282,2	8,2	87,6
	III	1 207,6	296,2	203,6	153,7	111,5	77,8	289,7	7,6	67,5
	IV	1 369,1	321,2	251,6	165,0	128,6	97,2	317,0	12,9	75,5
1976	I	1 494,6	342,2	294,4	180,6	151,4	116,9	309,1	15,1	85,0
	II	1 588,5	378,6	324,1	185,8	162,6	123,0	319,1	13,9	81,3
	III		403,0					341,6		69,2
1975	J	417,9	109,0	81,3	42,7	41,2	23,0	98,6	2,4	19,8
	A	359,9	84,1	52,0	48,9	32,7	24,2	93,1	2,5	22,4
	S	427,4	103,1	69,5	63,0	37,5	26,9	100,6	2,8	24,0
	O	447,8	101,7	88,3	50,9	40,2	31,4	105,4	4,5	25,3
	N	443,2	95,8	77,2	56,9	44,8	26,4	114,6	3,9	23,7
	D	475,8	123,5	86,9	57,6	43,8	36,6	98,3	4,4	24,7
1976	J	457,2	103,5	86,5	51,3	47,3	45,1	92,7	5,4	25,3
	F	482,8	119,5	100,4	58,6	44,6	33,2	94,7	4,3	27,6
	M	545,2	119,1	107,0	69,3	59,5	38,2	113,9	5,4	32,8
	A	527,2	140,6	93,4	53,3	55,9	41,3	106,1	4,5	32,2
	M	513,4	113,4	116,2	70,1	53,4	35,8	95,6	5,5	23,6
	J	542,3	124,6	113,5	62,4	53,3	40,7	117,4	3,9	26,5
	J	542,3	138,2	120,1	54,6	59,3	36,6	110,6	4,0	18,9
	A		140,0	80,9		41,2	36,9	108,8	5,2	25,0
	S		124,8					121,6		26,7

¹⁾ The monthly figures do not include confidential data.

TAB. 7

ÉVOLUTION DU COMMERCE DE LA CE
par classes de produits

export

valeurs en Mio Eur

Period Période	EUR-9	Deutschland	France	Italia ¹⁾	Nederland	Belg.-Lux.	United Kingdom	Ireland	Danmark	
5: PRODUITS CHIMIQUES										
intra (EUR-9)										
1974	III	3 586,2	1 102,1	507,8	240,6	759,1	524,5	395,0	25,5	31,7
	IV	3 152,1	923,4	454,0	194,8	650,5	479,4	390,5	30,4	29,1
1975	I	2 874,5	863,6	443,3	174,5	571,8	444,2	320,1	25,4	31,5
	II	2 818,0	830,1	426,6	178,5	565,8	438,4	320,8	28,7	29,1
	III	2 656,6	753,5	402,3	167,1	581,7	425,2	274,9	21,1	30,9
	IV	3 291,0	936,6	482,8	217,1	722,6	521,7	345,3	31,9	33,0
1976	I	3 607,0	1 104,9	512,8	202,0	770,2	549,6	399,7	29,3	38,5
	II	3 794,4	1 121,7	536,5	247,0	820,3	590,2	403,1	36,0	39,5
	III		1 008,3					375,3		37,4
1975	J	906,0	268,8	147,7	58,3	168,1	144,2	102,6	7,4	8,9
	A	729,6	204,9	110,0	48,0	150,9	121,0	80,2	5,1	9,4
	S	957,5	279,8	143,8	59,0	203,5	158,1	94,4	8,6	10,3
	O	1 086,7	330,4	147,1	59,3	238,8	175,5	113,7	10,8	11,1
	N	1 048,6	301,4	164,2	78,3	208,0	169,8	104,8	12,0	10,1
	D	1 101,1	306,4	173,3	80,4	220,9	175,3	127,0	9,0	8,8
1976	J	1 115,8	332,7	149,9	66,0	245,1	178,8	122,4	9,2	11,8
	F	1 142,6	357,9	184,6	54,5	220,9	176,7	126,5	9,6	12,0
	M	1 317,1	414,4	177,8	75,9	283,3	193,0	150,4	10,6	11,8
	A	1 188,2	366,5	170,8	71,6	240,6	191,2	126,0	10,4	11,1
	M	1 240,1	379,3	180,3	88,9	251,8	182,3	133,6	12,6	11,4
	J	1 270,1	376,0	184,3	79,1	256,1	204,8	143,2	12,6	14,0
	J	1 159,5	341,1	177,7	82,1	218,8	182,5	136,1	10,9	10,4
	A		301,0	132,7		219,1	170,9	115,6	7,6	12,0
	S		366,2					128,7		12,3
extra (EUR-9)										
1974	III	4 004,8	1 505,4	517,0	481,9	476,4	235,1	679,3	24,5	85,2
	IV	3 765,3	1 341,7	548,4	425,3	440,2	232,3	671,8	22,7	83,0
1975	I	3 372,1	1 168,2	535,5	337,9	397,2	212,4	611,1	24,6	85,4
	II	3 261,4	1 121,1	548,2	318,7	372,2	202,7	602,5	17,4	78,9
	III	2 955,1	1 080,2	448,0	314,0	289,2	167,6	568,5	15,1	72,5
	IV	3 254,3	1 213,3	484,9	320,8	332,4	197,0	607,4	16,9	81,5
1976	I	3 443,1	1 290,9	524,5	287,9	346,6	202,1	686,5	20,2	84,5
	II	3 740,6	1 365,9	581,7	347,4	385,2	228,1	711,5	27,5	93,4
	III		1 418,6					695,6		90,9
1975	J	1 044,6	364,8	168,1	122,3	96,1	58,0	207,7	6,2	21,6
	A	916,4	350,2	132,2	90,8	97,1	50,0	169,5	3,8	22,9
	S	989,5	365,2	145,3	97,7	96,2	58,2	194,5	5,2	27,2
	O	1 092,1	409,3	152,5	102,9	111,5	66,7	213,6	5,8	29,7
	N	1 007,9	384,7	158,6	90,0	102,3	53,9	187,4	5,3	25,7
	D	1 158,8	419,7	173,7	128,8	118,8	78,5	208,5	5,8	24,8
1976	J	1 071,2	399,0	152,7	86,7	123,4	63,4	214,5	6,9	24,5
	F	1 084,9	412,7	180,6	78,5	98,8	66,3	212,5	8,3	27,3
	M	1 276,1	479,2	190,5	115,2	124,4	71,0	258,7	5,1	32,0
	A	1 193,0	445,2	186,5	95,4	119,3	72,3	234,5	9,4	30,4
	M	1 257,3	469,1	190,8	129,5	135,8	66,4	226,6	10,5	28,6
	J	1 265,1	451,6	202,6	106,2	130,1	84,2	249,3	7,2	33,7
	J	1 267,8	491,3	197,3	119,5	124,5	65,6	232,9	7,9	28,8
	A		457,9	156,6		137,8	72,5	235,6	8,0	31,5
	S		469,5					231,9		30,7

¹⁾ Les chiffres mensuels ne comprennent pas les données confidentielles.

import

value in Mio Eur

Period Période	EUR-9	Deutschland	France	Italia ¹⁾	Nederland	Belg.-Lux.	United Kingdom	Ireland	Danmark	
6: MANUFACTURED GOODS CLASSIFIED BY MATERIAL										
intra (EUR-9)										
1974	III	6 708,0	1 608,0	1 371,7	834,2	1 045,0	891,5	614,4	124,5	218,6
	IV	6 802,1	1 666,0	1 406,1	700,8	1 112,7	921,4	681,0	107,8	206,5
1975	I	6 225,7	1 538,1	1 274,8	507,4	1 075,5	867,2	668,5	104,6	189,6
	II	6 328,3	1 672,9	1 380,0	502,2	1 022,0	895,2	553,9	107,5	190,8
	III	5 513,9	1 445,2	1 130,3	465,6	879,7	754,1	564,0	101,8	173,2
	IV	6 604,9	1 674,2	1 447,7	584,4	1 030,0	930,0	598,3	120,4	219,9
1976	I	7 059,2	1 731,9	1 659,2	606,7	1 026,8	1 016,4	644,4	125,9	247,8
	II	7 695,8	1 898,6	1 844,6	703,0	1 134,6	1 120,2	613,0	123,7	258,2
	III		1 747,2					576,3		207,3
1975	J	1 968,3	546,6	451,9	173,3	269,1	217,8	219,4	36,7	53,5
	A	1 439,5	396,6	217,7	101,3	273,4	212,1	157,9	27,0	53,5
	S	2 071,9	502,0	455,7	187,2	335,5	302,1	187,8	38,0	63,6
	O	2 299,8	600,3	498,0	176,1	367,7	329,4	210,3	43,2	74,9
	N	2 074,3	535,7	447,2	187,8	321,5	279,5	193,4	39,1	70,1
	D	2 211,8	538,9	508,1	224,5	342,1	291,2	197,4	37,8	71,7
1976	J	2 118,4	521,6	482,6	183,2	311,6	306,6	204,9	35,5	72,3
	F	2 283,2	560,5	561,7	186,2	324,2	293,5	233,4	41,1	82,5
	M	2 650,1	649,8	612,2	232,9	390,9	393,5	232,2	49,0	89,6
	A	2 548,1	645,9	605,3	209,9	376,9	358,4	225,1	41,0	85,6
	M	2 526,4	617,4	609,5	249,7	367,9	359,3	197,2	42,9	82,5
	J	2 586,8	635,3	623,9	236,7	392,9	378,3	193,5	39,8	86,4
	J	2 360,2	624,6	577,7	238,0	344,3	261,6	198,4	42,6	73,1
	A		511,5	349,0		330,8	297,4	167,7	35,0	83,1
	S		611,1					216,4		89,0
extra (EUR-9)										
1974	III	4 900,1	1 206,1	583,3	555,5	254,4	441,0	1 612,9	37,4	209,5
	IV	4 666,0	1 165,8	589,0	500,3	249,9	408,5	1 507,4	34,6	210,6
1975	I	4 194,1	1 080,9	569,6	383,4	263,6	317,2	1 354,2	30,0	195,2
	II	4 337,0	1 141,6	611,1	364,3	221,9	352,8	1 402,0	30,1	213,2
	III	4 041,9	1 071,7	492,5	378,2	203,3	295,4	1 374,1	30,2	196,4
	IV	4 442,4	1 137,3	575,0	421,4	237,4	374,8	1 426,5	33,2	236,7
1976	I	4 818,2	1 256,6	645,9	447,9	296,4	405,1	1 483,5	34,8	248,1
	II	5 337,7	1 417,3	689,9	537,6	310,1	481,6	1 598,9	38,0	264,3
	III		1 426,9					1 483,9		294,1
1975	J	1 391,8	380,2	185,9	131,8	66,9	97,1	465,8	10,3	53,8
	A	1 230,7	331,5	127,3	97,5	61,8	78,2	462,7	8,4	63,2
	S	1 440,2	360,0	176,9	147,4	74,6	114,8	480,1	11,3	75,1
	O	1 548,9	417,2	203,0	120,9	79,8	135,9	500,2	12,1	79,9
	N	1 411,8	348,5	176,5	139,7	70,9	101,6	486,0	10,6	78,0
	D	1 495,9	371,9	196,5	163,0	86,8	135,7	456,2	10,4	75,3
1976	J	1 463,1	385,3	185,9	134,1	97,8	119,2	453,8	10,7	76,3
	F	1 503,9	390,9	211,0	142,3	84,4	117,8	465,2	10,6	81,8
	M	1 821,1	480,5	247,7	168,7	114,2	167,7	542,3	13,4	86,6
	A	1 772,1	447,0	217,7	165,7	102,0	144,8	599,9	12,1	82,2
	M	1 708,4	479,0	225,1	184,3	100,5	164,5	460,3	12,0	82,8
	J	1 846,9	491,3	245,5	182,9	107,6	167,4	542,7	13,0	96,5
	J	1 704,7	475,7	219,1	155,2	101,3	157,2	516,9	13,1	66,3
	A		481,8	154,5		97,8	163,5	492,1	15,3	88,2
	S		469,4					529,2		99,0

¹⁾ The monthly figures do not include confidential data.

export

valeurs en Mio Eur

Period Période		EUR-9	Deutschland	France	Italia ¹⁾	Nederland	Belg.-Lux.	United Kingdom	Ireland	Danmark
6: ARTICLES MANUFACTURÉS CLASSÉS PAR MATIÈRES										
intra (EUR-9)										
1974	III	6 757,0	2 062,5	1 052,6	621,4	839,6	1 474,4	579,2	71,1	56,4
	IV	6 979,5	2 046,5	1 179,3	624,2	813,3	1 605,1	570,8	78,6	61,8
1975	I	6 242,3	1 751,2	1 108,4	587,0	747,3	1 408,3	519,7	67,5	52,9
	II	6 396,0	1 825,0	1 089,1	654,9	773,1	1 363,1	563,2	70,0	57,7
	III	5 651,0	1 646,6	891,4	678,0	711,3	1 127,8	489,2	60,6	46,1
	IV	6 749,7	1 843,8	1 055,6	782,2	806,4	1 455,9	678,4	70,3	57,0
1976	I	7 192,9	2 035,6	1 138,5	725,7	897,5	1 572,6	688,2	74,3	60,5
	II	7 780,6	2 085,5	1 246,4	836,9	926,5	1 751,0	788,0	76,9	69,5
	III		1 970,3					701,7		60,9
1975	J	1 963,3	564,0	345,2	245,0	199,3	381,8	193,5	22,4	12,0
	A	1 567,2	462,8	232,1	211,8	212,2	300,1	119,3	15,0	13,9
	S	2 091,5	619,8	308,7	225,7	274,7	443,3	178,4	23,2	17,7
	O	2 343,3	658,1	365,8	247,4	280,3	486,9	258,7	24,9	21,1
	N	2 155,9	582,9	335,4	273,2	254,8	462,9	204,4	24,9	17,4
	D	2 217,7	603,1	356,0	265,8	245,7	495,8	215,0	20,5	15,6
1976	J	2 138,7	618,3	345,8	227,5	266,2	462,1	181,5	22,8	14,5
	F	2 288,6	644,9	382,0	216,1	270,8	508,2	221,0	25,4	20,3
	M	2 730,8	772,5	409,2	277,1	338,9	600,3	284,0	26,0	22,8
	A	2 507,8	706,6	405,8	242,3	298,7	576,5	233,3	23,7	21,0
	M	2 611,2	692,3	402,3	323,5	311,0	568,4	265,3	26,7	21,8
	J	2 617,3	686,6	434,7	267,1	296,0	598,8	284,4	26,3	23,4
	J	2 404,3	671,2	384,8	321,5	237,7	504,2	242,6	27,4	14,8
	A		561,0	246,7		256,1	393,9	199,4	17,4	20,4
	S		738,1					263,4		22,5
extra (EUR-9)										
1974	III	6 748,6	2 417,1	984,1	837,4	331,3	775,6	1 268,4	19,4	115,3
	IV	7 364,4	2 649,6	1 115,6	979,6	327,1	863,8	1 283,6	16,7	128,5
1975	I	6 411,7	2 136,9	1 090,1	839,5	265,6	758,4	1 184,6	15,0	121,6
	II	6 387,9	2 091,6	1 161,8	911,2	284,5	583,7	1 211,8	17,2	126,0
	III	5 696,6	1 883,2	932,9	913,4	221,0	483,9	1 133,6	17,6	111,0
	IV	6 326,0	1 934,2	1 129,4	884,7	260,2	597,4	1 370,7	18,4	131,1
1976	I	5 756,8	1 781,8	1 024,6	739,0	252,9	525,6	1 291,6	19,8	121,5
	II	6 257,2	1 903,0	1 102,7	833,7	311,2	608,3	1 336,3	18,8	143,2
	III		2 068,3					1 295,8		125,7
1975	J	2 119,0	733,3	381,9	340,7	64,6	157,7	406,6	6,2	27,9
	A	1 698,0	532,6	258,0	283,8	75,1	172,5	330,8	4,8	40,5
	S	1 878,2	617,2	287,9	290,1	81,4	151,3	397,2	6,5	44,2
	O	2 209,5	662,6	408,9	284,3	100,7	198,9	499,6	6,6	49,7
	N	2 003,8	648,9	350,4	276,8	80,2	192,7	405,6	6,1	43,0
	D	2 112,5	627,0	372,7	328,3	79,2	190,4	468,9	5,7	40,2
1976	J	1 783,0	565,3	327,6	226,6	75,9	164,1	384,2	5,9	33,4
	F	1 797,4	536,5	346,7	223,3	81,3	156,8	405,5	6,9	40,3
	M	2 166,1	680,1	349,6	281,8	95,6	203,7	499,3	7,0	49,0
	A	2 006,5	622,4	352,1	265,0	93,6	181,8	440,5	6,1	45,1
	M	2 091,5	659,2	361,5	291,1	100,1	200,0	425,1	6,3	48,3
	J	2 148,2	621,5	386,4	273,0	116,8	225,3	467,1	6,3	51,6
	J	2 164,2	681,6	375,7	330,4	99,6	201,7	437,1	7,2	30,8
	A		661,6	272,0		111,4	158,9	414,3	4,7	46,1
	S		725,1					451,5		50,5

¹⁾ Les chiffres mensuels ne comprennent pas les données confidentielles.

import

value in Mio Eur

Period Période	EUR-9	Deutschland	France	Italia ¹⁾	Nederland	Belg.-Lux.	United Kingdom	Ireland	Danmark	
8: MISCELLANEOUS MANUFACTURED ARTICLES										
intra (EUR-9)										
1974	III	2 783,0	810,9	511,8	176,5	506,2	390,2	268,8	56,3	62,0
	IV	2 820,9	814,8	498,8	157,5	544,0	400,0	286,4	53,8	64,9
1975	I	2 683,0	817,3	531,0	137,6	550,1	431,5	285,1	47,7	62,7
	II	2 789,1	781,9	534,0	163,4	503,1	396,4	290,2	52,9	67,2
	III	2 959,7	886,5	562,8	163,1	523,5	431,2	266,7	55,1	70,8
	IV	3 190,0	891,1	631,9	180,2	598,7	434,5	300,5	66,7	86,5
1976	I	3 448,5	955,4	713,3	177,2	612,5	507,5	318,9	65,8	97,9
	II	3 259,3	820,6	703,2	192,8	605,2	474,6	308,3	63,4	91,2
	III		916,7					289,0		98,3
1975	J	1 023,4	316,7	213,1	61,0	165,4	128,2	99,1	18,7	21,2
	A	835,1	272,6	140,5	35,2	148,9	124,9	74,8	15,4	22,7
	S	1 088,3	297,1	211,6	68,8	210,1	159,9	93,9	20,9	26,0
	O	1 194,1	346,9	232,6	56,7	231,5	161,2	111,4	23,0	30,8
	N	987,9	269,7	194,1	59,7	188,7	123,6	99,2	24,1	28,8
	D	985,2	274,0	207,7	64,5	179,4	122,8	92,0	19,4	25,5
1976	J	959,9	281,9	202,1	51,3	163,1	130,2	88,3	16,6	26,3
	F	1 135,3	313,2	242,2	52,1	202,5	165,9	102,2	22,8	34,3
	M	1 338,7	360,3	267,7	72,1	246,7	193,9	134,4	26,2	37,3
	A	1 133,6	297,0	246,4	62,8	215,9	157,0	99,0	22,5	33,0
	M	1 045,6	259,5	222,5	69,4	196,2	143,3	105,0	22,0	27,9
	J	1 056,9	264,1	233,7	59,7	192,8	152,5	106,6	19,0	28,5
	J	1 100,3	315,9	235,0	63,3	194,7	137,6	104,0	20,8	28,9
	A		280,4	189,5		206,2	151,8	86,9	19,1	34,6
	S		320,4					101,7		35,8
extra (EUR-9)										
1974	III	1 945,0	716,5	248,3	119,6	188,0	76,7	484,4	13,3	98,2
	IV	1 892,4	708,4	255,8	113,6	180,1	77,4	456,3	10,9	89,9
1975	I	1 892,3	717,5	268,6	85,1	185,8	78,2	455,4	9,4	92,3
	II	2 000,4	743,9	286,4	109,3	179,5	78,5	501,3	10,3	91,3
	III	2 073,0	797,1	278,7	104,0	188,5	81,8	509,6	10,2	103,0
	IV	2 264,9	874,0	320,7	123,0	201,8	84,8	527,7	11,9	121,1
1976	I	2 465,2	944,7	355,2	121,8	223,4	98,9	572,9	12,8	135,5
	II	2 542,1	948,8	398,4	140,8	235,7	106,2	563,8	16,5	132,1
	III		1 032,3					563,4		134,9
1975	J	689,8	270,5	97,1	34,6	52,2	24,5	181,2	3,4	26,3
	A	602,3	235,4	73,7	18,4	61,3	25,2	152,0	2,9	33,3
	S	780,1	291,3	108,7	51,0	74,9	30,3	178,1	3,9	41,9
	O	841,9	336,5	110,2	40,2	77,1	31,0	198,5	4,2	44,2
	N	693,7	258,8	98,3	37,3	60,9	25,1	170,6	4,2	38,6
	D	731,1	279,1	113,5	45,9	63,8	27,9	161,3	3,6	36,1
1976	J	758,3	287,9	104,8	33,4	70,1	29,3	191,1	4,1	37,6
	F	774,4	301,2	114,5	38,8	67,2	30,9	170,6	4,0	47,2
	M	927,6	355,6	135,1	48,4	86,1	37,3	208,0	4,7	52,5
	A	851,5	328,9	133,8	41,3	81,7	34,8	179,4	5,3	46,3
	M	837,1	306,4	130,7	53,2	78,6	34,6	185,1	5,8	42,5
	J	853,0	313,5	132,6	45,1	75,3	35,2	204,3	5,2	41,9
	J	859,6	334,1	122,7	46,2	84,0	33,1	197,5	4,9	37,2
	A		319,2	102,0		80,1	36,0	173,6	4,7	45,3
	S		379,1					196,1		54,7

¹⁾ The monthly figures do not include confidential data.

TAB. 7

ÉVOLUTION DU COMMERCE DE LA CE
par classes de produits

export

valeurs en Mio Eur

Period Période	EUR-9	Deutschland	France	Italia ¹⁾	Nederland	Belg.-Lux.	United Kingdom	Ireland	Danmark	
8: ARTICLES MANUFACTURÉS DIVERS										
intra (EUR-9)										
1974	III	2 817,1	711,2	423,9	692,2	327,1	336,8	226,5	43,6	56,0
	IV	2 886,4	721,1	430,4	634,6	357,9	384,6	248,2	49,2	60,3
1975	I	2 920,7	698,0	482,7	701,5	342,4	361,6	229,3	47,9	57,1
	II	2 732,4	693,0	442,4	557,0	337,8	352,5	239,5	49,0	61,3
	III	2 962,2	733,2	455,7	790,2	331,4	322,2	230,6	45,2	53,6
	IV	3 234,6	812,3	435,4	794,5	379,9	402,8	296,6	50,1	62,9
1976	I	3 452,7	895,2	515,9	852,9	380,4	404,1	284,2	54,8	65,3
	II	3 249,2	854,1	465,2	716,5	389,8	404,2	295,4	54,8	69,3
	III		914,3					286,0		66,5
1975	J	1 028,2	249,9	183,0	286,1	93,3	103,5	82,9	16,3	13,0
	A	832,2	201,3	105,0	253,8	91,8	83,1	67,6	11,7	17,8
	S	1 089,3	281,9	167,8	256,6	128,9	132,8	81,4	17,2	22,7
	O	1 184,2	310,9	175,3	278,6	129,4	144,7	100,2	19,5	25,5
	N	1 013,4	257,3	126,7	258,8	116,2	124,5	93,3	17,1	19,6
	D	1 013,9	244,1	133,3	260,7	108,9	132,4	103,1	13,7	17,9
1976	J	1 001,0	244,6	154,5	265,7	112,4	111,9	77,0	17,6	17,3
	F	1 027,0	302,9	175,0	279,7	110,0	126,9	92,3	18,6	21,6
	M	1 301,0	347,7	185,8	304,6	141,4	164,8	114,1	18,7	24,0
	A	1 098,8	301,5	165,9	231,3	123,1	141,0	97,3	18,1	20,6
	M	1 072,4	283,4	140,4	257,1	123,6	128,4	98,2	18,8	22,5
	J	1 065,4	269,2	159,4	237,9	123,5	134,3	99,3	17,7	24,1
	J	1 143,4	292,8	166,8	346,8	92,4	109,7	100,7	19,5	14,6
	A		275,2	105,8		103,6	102,8	88,0	12,5	19,9
	S		346,3					100,5		22,5
extra (EUR-9)										
1974	III	2 375,8	747,6	368,0	447,9	90,9	75,7	518,0	11,3	116,3
	IV	2 458,1	775,9	392,1	451,2	108,6	82,4	520,5	12,2	115,5
1975	I	2 147,0	628,5	387,3	386,6	100,8	78,5	452,6	9,9	102,9
	II	2 244,7	682,9	419,8	369,3	105,3	73,4	479,7	11,3	103,1
	III	2 336,1	705,5	393,1	453,5	86,2	69,2	515,5	10,6	102,7
	IV	2 544,6	747,9	430,2	496,0	114,4	84,6	537,4	11,3	122,8
1976	I	2 489,0	731,4	439,4	466,6	109,4	81,2	527,3	11,6	122,1
	II	2 598,6	763,5	475,8	479,9	111,2	81,4	542,5	12,2	132,1
	III		899,1					553,9		138,3
1975	J	850,7	242,4	162,7	183,5	29,7	20,9	183,5	4,4	23,6
	A	684,5	214,3	103,9	129,3	24,7	20,8	152,3	2,6	36,6
	S	802,4	248,8	126,3	143,1	31,7	25,1	181,2	3,6	42,6
	O	904,2	268,1	151,6	164,2	41,4	33,9	195,5	3,4	46,1
	N	786,6	233,4	128,1	152,9	36,9	22,4	168,9	3,8	40,3
	D	857,1	246,6	151,6	181,4	36,0	27,4	173,5	4,2	36,4
1976	J	733,6	210,2	123,2	138,5	46,3	23,2	159,5	3,5	29,2
	F	807,0	247,7	143,3	151,2	26,5	25,3	168,0	4,0	41,0
	M	938,2	273,5	171,8	174,5	36,5	32,7	199,2	4,1	45,9
	A	826,2	263,6	149,6	139,7	33,6	28,9	165,3	3,5	42,0
	M	873,6	248,5	162,1	174,9	40,7	24,7	178,9	4,4	39,3
	J	888,8	251,4	162,8	165,8	37,0	27,3	196,4	4,3	43,7
	J	1 018,3	316,9	172,6	241,4	36,8	28,4	188,3	5,4	28,4
	A		268,4	117,2		33,2	25,4	186,6	2,9	46,1
	S		313,8					182,7		52,3

¹⁾ Les chiffres mensuels ne comprennent pas les données confidentielles.

**TRADE OF THE EC
by products**

TAB. 8

**import
INTRA (EUR-9)**

CST	Produits - Products	1978	1978								
			EUR-9 ¹⁾	Deutschland	France	Italia	Nederland ¹⁾	Belg.-Lux.	United Kingdom	Ireland	Danmark
001	LIVE ANIMALS	1000 EUR	JUN 84296	13029	12458	38033	990	9454	9065	1241	26
		JUL 84472	12242	12051	40985	1029	5288	11477	1358	42	
		TONS	JUN 68648	11999	11560	22399	1109	8153	11636	1760	32
		JUL 74972	12430	12006	27689	1134	4677	15020	1999	17	
011	MEAT, FRESH, CHILLED OR FROZEN	1000 EUR	JUN 204731	76050	46297	51562	5957	10791	13815	140	119
		JUL 201560	63612	39561	70992	5667	6908	14530	229	61	
		TONS	JUN 138689	57966	28060	27834	3790	7485	13343	172	39
		JUL 135086	49808	24132	37973	3604	5229	14047	254	39	
012	MEAT ETC. DRIED, SALTED OR SMOK.	1000 EUR	JUN 26887	1530	2159	16	25	526	22528	103	1
		JUL 28848	1081	2501	24	21	574	24544	102		
		TONS	JUN 20311	644	499	6	5	134	18939	84	
		JUL 22601	400	598	7	6	159	21345	86		
013	PREPARED OR PRESERVED MEAT	1000 EUR	JUN 35567	10566	3644	1378	698	2363	16481	345	93
		JUL 34058	9028	3339	1045	618	2068	17527	380	52	
		TONS	JUN 22586	6165	1735	770	420	1391	11778	267	60
		JUL 22480	5684	1557	568	417	1283	12706	230	37	
022	MILK AND CREAM	1000 EUR	JUN 84048	32259	1517	21891	16949	5301	4688	657	766
		JUL 83332	32881	1906	19988	19116	3213	5069	580	579	
		TONS	JUN 181026	46823	4790	52229	40264	9588	8557	17250	1526
		JUL 196428	47211	4636	80268	35464	6102	7812	13711	1225	
023	BUTTER	1000 EUR	JUN 59976	10524	4575	2611	826	10545	30541	232	122
		JUL 55590	11036	4533	4519	795	16112	18435	110	50	
		TONS	JUN 35561	4977	2286	1334	615	5040	21062	147	100
		JUL 30884	5165	2231	2299	861	7546	12675	65	40	
024	CHEESE AND CURD	1000 EUR	JUN 67116	24334	5842	17093	2190	8429	8819	194	215
		JUL 62608	23061	4998	17909	2225	5030	8952	253	180	
		TONS	JUN 39109	13538	3212	10120	1272	4337	6359	144	86
		JUL 37795	12928	2861	11036	1423	2597	6677	204	70	
025	BIRDS' EGGS	1000 EUR	JUN 15659	12391	770	858	397	374	792	51	26
		JUL 16955	13822	1204	563	326	402	530	65	43	
		TONS	JUN 21008	17554	803	837	540	453	737	66	18
		JUL 23244	19380	1724	521	492	542	469	94	23	
031	FISH, FRESH & SIMPLY PRESERVED	1000 EUR	JUN 36316	6156	10359	6729	3161	4858	3922	170	981
		JUL 38607	9399	9669	6780	3670	3844	4647	107	491	
		TONS	JUN 33887	6903	9304	5270	4092	3637	2739	203	1739
		JUL 38782	12834	8866	4599	5069	3075	3354	166	820	
032	PREPAR. OR PRESERV. FISH, CRUST.	1000 EUR	JUN 7654	1740	1213	611	1048	1500	1221	200	121
		JUL 7935	2158	921	1397	1112	1335	747	198	67	
		TONS	JUN 4448	1219	797	346	542	646	677	159	63
		JUL 4535	1367	567	353	503	525	454	133	33	
041	WHEAT AND MESLIN	1000 EUR	JUN 81131	10138	217	12662	10241	11057	34332	2470	14
		JUL 55995	5244	167	23664	5950	12035	8212	723		
		1000 TONS	JUN 624	69	1	84	72	77	301	19	
		JUL 416	34	1	178	39	85	74	5		
042	RICE	1000 EUR	JUN 9686	1716	3237	19	861	722	2854	69	168
		JUL 7363	1487	3495	2	556	885	650	57	231	
		TONS	JUN 33903	4310	11882	39	2363	3441	11115	275	479
		JUL 25861	4574	12513	4	1552	4202	2120	218	679	
043	BARLEY	1000 EUR	JUN 30849	12439	37	684	1962	14458	802	467	
		JUL 23993	4798	109	832	1724	13061	2948	361	160	
		TONS	JUN 229559	93313	268	4965	14307	104766	7767	4153	
		JUL 183828	35697	760	5939	12550	95536	28849	3272	1225	
044	MAIZE	1000 EUR	JUN 44176	10758	8	439	11411	13224	7353	746	237
		JUL 24372	4741	20	315	4069	7854	6755	508	110	
		TONS	JUN 346158	79491	42	2978	86759	96855	71624	6722	1687
		JUL 194488	35264	119	2178	31284	56776	63687	4410	769	
045	OTHER CEREALS	1000 EUR	JUN 6177	1737	8	1	630	2873	659	29	240
		JUL 2629	723	19	2	165	624	285	553	258	
		TONS	JUN 45943	12547	20	1	4335	21165	5975	294	1606
		JUL 19896	5262	45	1	1100	4476	2593	4713	1706	
046	MEAL AND FLOUR OF WHEAT	1000 EUR	JUN 2401	1447	421	9	115	270	14	83	42
		JUL 2744	1634	439	9	99	391	56	75	41	
		TONS	JUN 9930	6039	1499	40	502	1223	40	417	139
		JUL 11919	6990	1657	40	486	1776	78	369	144	
047	MEAL & FLOUR OF OTHER CEREALS	1000 EUR	JUN 1672	38	588	18	265	205	178	30	350
		JUL 1588	30	643	1	254	166	60	13	401	
		TONS	JUN 10374	191	3340	27	1565	1336	1616	165	2134
		JUL 9560	266	3730	2	1459	1047	546	68	2442	
048	PREPS. OF CEREAL, FLOUR, STARCHES	1000 EUR	JUN 32377	9812	6984	2744	1800	5896	3197	1154	790
		JUL 27547	8105	5757	2648	2168	4348	2162	1474	885	
		TONS	JUN 70183	20283	9749	6824	3587	15946	10737	1685	1372
		JUL 61537	19376	9626	7445	3510	12375	5981	1901	1323	
051	FRUIT & FRESH, NUTS EXCL. OIL NUTS	1000 EUR	JUN 76279	47966	4649	93	5116	7514	8727	422	1792
		JUL 97402	52677	6191	14	10529	11740	14039	546	1666	
		TONS	JUN 175696	106671	10578	1759	11903	13202	25823	1978	3783
		JUL 300994	183283	22043	295	29277	29062	26880	1733	5422	
052	FRUIT, DRIED OR DEHYDRATED	1000 EUR	JUN 623	221	1	7	107	16	238	1	41
		JUL 325	103	1	7	62	28	118			
		TONS	JUN 527	156	1	100	23	222	104	2	25
		JUL 296	73	1	55	58	104				
053	PREPARED OR PRESERVED FRUIT	1000 EUR	JUN 24526	12243	3468	303	2328	3351	2080	314	439
		JUL 31174	17442	3597	358	3508	3447	1952	418	452	
		TONS	JUN 54844	28412	6693	444	5980	7545	4453	597	720
		JUL 65740	36617	6544	616	9004	7434	4102	777	647	

¹⁾ Excluding the trade of the Netherlands with the Belgium Luxembourg Economic Union.

¹⁾ A l'exclusion du commerce des Pays-Bas avec l'Union Économique Belgo-Luxembourgeoise.

import
EXTRA (EUR-9)

CST	Produits - Products	1978	EUR-9	Deutschland	France	Italia	Nederland	Belg.-Lux.	United Kingdom	Ireland	Danmark
001	ANIMAUX VIVANTS	1000 EUR	JUN 20909	1397	5251	12697	145	669	705	13	32
		JUL 18251	636	4772	11282	214	895	415		37	
	TONNES	JUN 24699	1353	6410	15696	200	899	120	2	19	
		JUL 21557	591	5718	13626	274	1249	94		4	
011	VIANDE FRAICHE, REFRIG., CONGEL.	1000 EUR	JUN 92858	9850	21796	12698	5940	5965	35422		1187
		JUL 84589	15598	18430	15462	5696	4184	24244		975	
	TONNES	JUN 88662	8109	18633	9652	5976	5454	40185		653	
		JUL 75466	12039	15701	11127	5662	3875	26485		577	
012	VIANDES ETC. SECHES, SALES, FUMES	1000 EUR	JUN 2434	15	4	62	51	56	2246		
		JUL 1789	36	1	29			1723			
	TONNES	JUN 1694	3		22	32	42	1594			
		JUL 1289	23		11			1255			
013	PREP. ET CONSERVES DE VIANDE	1000 EUR	JUN 20774	6815	240	2185	774	79	10592	5	84
		JUL 24545	9870	794	1236	948	289	15298		110	
	TONNES	JUN 12603	3990	103	839	423	60	7136		50	
		JUL 15331	4097	244	361	614	167	4785		64	
022	LAIT ET CREME DE LAIT	1000 EUR	JUN 393	102	47	5	1	234			4
		JUL 237	167	1	24	3	28	5			9
	TONNES	JUN 1262	685	36	19	2	516			6	
		JUL 970	580	1	74		282	3			28
023	BEURRE	1000 EUR	JUN 2235		90	26			2119		
		JUL 4290		203	121			3965			
	TONNES	JUN 2534	75	27			2431				
		JUL 4775	168	123			4483				1
024	FROMAGE ET CAILLEBOTTE	1000 EUR	JUN 16011	2331	1914	5313	132	1301	4562	2	456
		JUL 15848	2368	1678	8034	50	1006	2589		116	
	TONNES	JUN 11406	1114	739	2581	97	536	5708		630	
		JUL 9077	1170	653	3572	31	412	3043		194	
025	OEUF D'OISEAUX	1000 EUR	JUN 2455	311	64	1497	379	13	93		98
		JUL 982	240	49	528	60	3	57		45	
	TONNES	JUN 3424	506	13	1622	872	3	180		227	
		JUL 1116	336	11	420	170		81		97	
031	POISSONS FRAIS DU CONS. SIMPLE	1000 EUR	JUN 47988	5253	12265	10743	1243	1412	9497	20	7555
		JUL 46961	5904	13317	14580	1898	1675	5442		26	4119
	TONNES	JUN 49515	6153	7615	11240	861	562	11058		7	12019
		JUL 43382	7789	7648	12120	1689	612	4896		5	8623
032	PREP., CONS. DE POISSONS, CRUST.	1000 EUR	JUN 21731	3077	5812	805	1841	2098	5961	168	1969
		JUL 26321	4327	7286	880	1615	3998	5170		105	2940
	TONNES	JUN 13756	2189	4001	757	1081	1150	3581		84	
		JUL 17324	3112	5617	793	878	2365	3583		54	912
041	FROMENT ET METEIL	1000 EUR	JUN 89456	4194	2554	15569	8694	7027	49177	909	1332
		JUL 74149	7214	836	7694	18679	3242	34207		1740	537
	1000 TONNES	JUN 648	25	13	119	61	50	363		6	12
		JUL 540	39	5	75	142	25	238		11	5
042	RIZ	1000 EUR	JUN 12352	2046	2505	931	4784	918	1108	5	118
		JUL 9642	1413	1134	1160	2608	1733	1504		1	89
	TONNES	JUN 51185	8294	5229	5728	22813	4392	4603		9	118
		JUL 44385	5180	3364	7044	12205	10552	5557		3	479
043	ORGE	1000 EUR	JUN 33231	8144	549	11941		5097	4186	435	2879
		JUL 15268	708	741	9483	1659	695	988		470	524
	TONNES	JUN 28754	68615	3963	105042	42963	40928	3803	22240		
		JUL 132694	5472	5283	82487	15215	6652	9727	4009	3850	
044	MATS	1000 EUR	JUN 105996	16970	7049	33950	26696	1736	16376	261	2958
		JUL 163623	18912	6179	53063	34892	3601	43539		1146	2291
	TONNES	JUN 976863	143019	56838	319214	261520	16587	155720	2494	21471	
		JUL 1483112	165356	49289	481325	325751	30953	404417		9736	16285
045	AUTRES CEREALES	1000 EUR	JUN 8990	1954	267	687	1943	2073	1374	20	672
		JUL 15784	976	274	818	5098	1839	5180		1422	177
	TONNES	JUN 79831	16969	1245	5176	19385	19664	11656		190	5546
		JUL 151086	9558	1887	7171	51983	18306	48578		12121	1482
046	SEMOULE ET FARINE DE FROMENT	1000 EUR	JUN 38	2		8	18		9		1
		JUL 50	4		14	30		36			3
	TONNES	JUN 147	3	1	80	74					5
		JUL 209	7			118					
047	SEMOULE ET FARINE AUT. CEREALES	1000 EUR	JUN 12		4		3	1	3	1	
		JUL 26	9	7	1	4		3		2	
	TONNES	JUN 26		12		6	3		2		1
		JUL 60	19	2		7		6		5	
048	PREP. DE CEREAL., FARINES, FECL.	1000 EUR	JUN 5691	1412	604	391	650	359	1476	67	732
		JUL 4981	1170	345	532	713	270	1386		11	554
	TONNES	JUN 13877	4786	567	776	1737	1079	3999		64	870
		JUL 11263	3444	404	855	1738	926	3185		9	702
051	FRUITS FRAIS, NOIX NON OLEAGIN.	1000 EUR	JUN 168664	50586	36323	13798	14892	11650	36478	1925	3012
		JUL 156672	57933	24370	9655	15669	9536	35671		1645	2193
	TONNES	JUN 551644	166295	111003	48744	52433	39720	116604	7211	9633	
		JUL 531562	190921	95493	33522	55954	33075	109441		5838	7318
052	FRUITS SECHES OU DESHYDRATES	1000 EUR	JUN 14065	2721	779	498	1071	286	8288	191	221
		JUL 13114	2091	667	646	1185	236	9141		879	269
	TONNES	JUN 28867	4998	1478	770	2134	430	18337		392	328
		JUL 30900	3945	1288	1118	2451	370	19322		2070	356
053	PREP. ET CONSERVES DE FRUITS	1000 EUR	JUN 46674	15064	7231	890	3721	2656	14663	849	1600
		JUL 53260	20133	6801	554	3679	2487	17570		492	1544
	TONNES	JUN 113940	35031	22166	2566	7894	5665	35287		2198	3133
		JUL 123914	44946	18818	1307	7757	5447	41590		1183	2866

TRADE OF THE EC
by products

TAB. 8

import
INTRA (EUR-9)

CST	Produits - Products	1976	EUR-9 ¹⁾								
			EUR-9 ¹⁾	Deutschland	France	Italia	Nederland ¹⁾	Belg.-Lux.	United Kingdom	Ireland	Denmark
054	EDIBLE VEGETABLES AND TUBERS	1000 EUR	JUN 141184	86377	18256	321	5626	10869	14799	548	4388
		JUL 105313	63824	16053	326	5918	7715	9856	440	1181	
	1000 TONS	JUN 413	253	45	1	23	38	38	2	13	
		JUL 334	205	49	1	25	28	21	1	4	
055	PREPAR. OR PRES. VEGETABLES ETC.	1000 EUR	JUN 35209	21179	1847	581	1543	3925	5293	551	286
		JUL 36391	24161	1489	677	1630	4083	3620	501	230	
	TONS	JUN 79818	46184	5142	965	2976	7057	16231	558	705	
		JUL 80820	54963	3892	1092	2957	7407	9593	440	477	
061	SUGAR AND HONEY	1000 EUR	JUN 54071	9069	1158	19034	788	5015	16247	2004	756
		JUL 38569	6597	801	16253	1066	2091	8798	2184	779	
	TONS	JUN 206041	36009	4709	60093	3993	16911	55022	23837	5468	
		JUL 143832	28256	2897	48690	7981	8122	30505	7308	10074	
062	SUGAR CONFECTIONARY, EXCL. COCOA	1000 EUR	JUN 14536	5436	2161	428	1741	2005	1282	776	707
		JUL 11989	4501	1424	330	1499	1762	962	590	921	
	TONS	JUN 12390	4709	1593	389	1402	1954	1059	653	630	
		JUL 10436	3798	975	300	1435	1883	723	548	773	
071	COFFEE	1000 EUR	JUN 13426	953	5551	572	1794	3681	338	252	285
		JUL 12238	1273	4629	990	990	2926	451	681	298	
	TONS	JUN 3791	202	1117	86	527	1623	106	89	42	
		JUL 3215	286	1032	142	254	1135	130	173	63	
072	COCOA	1000 EUR	JUN 11092	2890	1986	502	1508	2305	1255	147	499
		JUL 6243	1773	1346	380	947	1045	797	143	212	
	TONS	JUN 6470	1792	1280	372	805	1271	569	76	304	
		JUL 3710	1037	1015	273	354	506	310	67	147	
073	CHOCOLATE AND COCOA PREPARAT.	1000 EUR	JUN 23504	7173	5691	762	1842	1792	5152	447	645
		JUL 17816	6454	2683	770	934	1670	4368	458	479	
	TONS	JUN 20779	5979	4276	593	1549	1614	6031	338	399	
		JUL 15560	5306	2118	523	812	1400	4745	336	270	
074	TEA AND MATE	1000 EUR	JUN 925	99	24	225	89	147	144	3	194
		JUL 989	74	18	308	270	96	105	2	116	
	TONS	JUN 478	29	7	121	48	51	118	2	102	
		JUL 563	19	6	166	183	33	107	2	48	
075	SPICES	1000 EUR	JUN 968	381	87	29	194	180	20	15	62
		JUL 798	355	71	44	92	110	52	14	60	
	TONS	JUN 664	289	76	12	150	87	9	13	29	
		JUL 655	390	56	14	90	40	29	6	30	
081	FEEDING-STUFF FOR ANIMALS	1000 EUR	JUN 66653	9786	10108	9977	10309	12552	7661	1460	4760
		JUL 73556	9370	12933	8509	11115	13885	9892	1602	6240	
	TONS	JUN 434575	69762	58814	24536	103878	99479	38516	6672	32917	
		JUL 474479	62157	79247	20329	111356	111142	46734	6888	36626	
091	MARGARINE & SHORTENING	1000 ELR	JUN 5025	1007	849	183	949	648	5154	166	69
		JUL 7838	681	497	148	882	760	4672	155	43	
	TONS	JUN 22572	1958	1767	294	2750	1502	13816	291	194	
		JUL 19667	1303	1065	216	2501	1900	12156	318	128	
099	FOOD PREPARATIONS, NES.	1000 EUR	JUN 25237	5328	3554	2192	2344	6916	2603	1618	682
		JUL 25456	6923	3516	2462	2199	5534	2882	1355	585	
	TONS	JUN 33762	6992	3483	2353	2309	11268	3639	2862	857	
		JUL 33193	9462	3822	2671	2311	8575	3481	2305	566	
111	N-ALCOH. BEVERAG., EX. FRUIT JUIC	1000 EUR	JUN 8739	3297	949	715	374	2951	316	59	38
		JUL 13453	7107	986	441	365	3951	425	97	41	
	TONS	JUN 629403	22067	3907	2121	571131	28334	1514	223	107	
		JUL 497603	39090	4336	1635	415128	34977	1961	378	98	
112	ALCOHOLIC BEVERAGES	1000 EUR	JUN 103679	24545	25487	6368	6470	13755	21701	1179	4154
		JUL 100906	23599	23103	6064	6861	12408	23646	941	4284	
	TONS	JUN 269936	64647	108342	9073	8635	23637	50131	1188	4282	
		JUL 252812	59179	94671	10966	9079	24126	45088	1216	4487	
121	TOBACCO, UNMANUFACT., AND SCRAPS	1000 EUR	JUN 7392	2825	247	3	2322	1842	156		
		JUL 5427	2416	231		1904	734	139			
	TONS	JUN 5853	2369	1510		1100	780	94			
		JUL 3976	1864	757	1	936	378	39			
122	TOBACCO MANUFACTURES	1000 EUR	JUN 24167	3083	5249	7783	1504	2378	2509	1061	600
		JUL 22405	2606	4953	9552	1652	1117	1101	679	745	
	TONS	JUN 6139	1420	918	1458	395	617	861	382	88	
		JUL 9411	1216	850	1734	579	252	201	268	310	
211	HIDES, SKINS, UNDR., EX. FUR SKINS	1000 EUR	JUN 24933	2651	2099	13840	1865	2002	1986	193	297
		JUL 26469	2177	1357	17974	2141	760	1746	227	87	
	TONS	JUN 28540	2957	3152	14656	2424	2468	2344	260	280	
		JUL 28720	2475	1930	18291	2903	1029	1707	299	86	
212	FUR SKINS, UNDRESSED	1000 EUR	JUN 8126	3312	405	2069	54	1642	643	1	26
		JUL 6168	720	1091	3062	164	695	409			
221	OIL-SEEDS, OIL NUTS, OIL KERNELS	1000 EUR	JUN 3339	1193	116	101	937	526	219	33	214
		JUL 3270	2297	70	53	357	316	89	8	80	
	TONS	JUN 14082	4699	352	317	4755	2239	827	93	800	
		JUL 11892	8370	146	188	1511	1069	274	22	312	
231	RUBBER	1000 EUR	JUN 35816	8874	6964	6071	2262	4431	4923	337	954
		JUL 31071	9890	5144	6603	1602	2669	4355	437	331	
	TONS	JUN 63990	14384	11717	9637	6366	9554	9492	970	1871	
		JUL 54258	16545	8359	10277	4755	5789	6688	1111	733	
241	FUEL WOOD AND CHARCOAL	1000 EUR	JUN 1597	430	199	359	98	409	27	3	72
		JUL 1363	490	103	283	84	344	20	2	37	
	TONS	JUN 51908	8655	8077	9850	2855	18796	1766	20	1889	
		JUL 43151	12806	3678	6941	3043	14479	1079	21	1104	
242	WOOD, ROUGH OR ROUGHLY SQUARED	1000 EUR	JUN 12000	2077	1305	3225	1191	3631	273	57	241
		JUL 11380	2730	1038	3619	916	2714	90	40	233	
	1000 TONS	JUN 266	33	22	53	29	120	4		5	
		JUL 243	53	18	54	20	93	1		4	

¹⁾ Excluding the trade of the Netherlands with the Belgium Luxembourg Economic Union.

¹⁾ A l'exclusion du commerce des Pays-Bas avec l'Union Economique Belgo-Luxembourgeoise.

import
EXTRA (EUR-9)

CST	Produits - Products	1976	EUR-9	Deutschland	France	Italie	Nederland	Belg.-Lux.	United Kingdom	Ireland	Danmark
054	LEGUMES, PLANTES, TUBERC. ALIM.	1000 EUR	JUN 125387	25110	11168	1451	22784	8449	53448	665	2312
		JUL 60099	15182	4525	1252	20849	5496	12125	287	383	
	1000 TONNES	JUN	608	127	48	7	196	67	152	2	8
		JUL	405	94	21	6	200	48	34	1	1
055	PREP. ET CONS. DE LEGUMES ETC.	1000 EUR	JUN 32710	10842	6140	1229	1717	749	11214	175	644
		JUL 26867	9290	6824	1544	2084	937	5378	145	665	
	TONNES	JUN	57246	15573	9708	1949	2502	1338	24769	362	1026
		JUL	42402	12647	9957	1890	3642	1605	11276	312	1073
061	SUCRE ET MIEL	1000 EUR	JUN 60149	3362	16856	513	2161	751	33719	2700	87
		JUL 51374	3153	5999	207	1449	840	36330	3356	40	
	TONNES	JUN	336613	25862	64430	5430	41719	14979	16580	14483	130
		JUL	279589	19092	36548	279	27453	17498	160880	17782	57
062	CONFISER., SUCRERIES, SANS CACAO	1000 EUR	JUN 1786	523	180	103	74	88	442	5	371
		JUL 1671	487	153	88	138	82	503	5	218	
	TONNES	JUN	1483	440	123	76	44	66	446	5	284
		JUL	1220	402	110	42	112	45	355	3	150
071	CAFE	1000 EUR	JUN 218255	82726	47273	21805	29563	7860	20546	67	8415
		JUL 220572	78087	41440	25951	25646	8567	27295	49	13537	
	TONNES	JUN	120617	43468	28032	14218	14923	3963	11591	35	4386
		JUL	112290	38332	22064	15974	12228	4095	13181	21	6395
072	CACAO	1000 EUR	JUN 49569	10170	6055	3709	15167	1998	11605	338	527
		JUL 61248	7440	7097	2877	18563	1396	22224	744	907	
	TONNES	JUN	38749	8423	4557	3418	11296	1488	8893	355	339
		JUL	44391	5789	4801	2154	12655	1123	16786	502	581
073	CHOCOLAT ET PREPARAT. AU CACAO	1000 EUR	JUN 2561	240	719	35	89	17	417	30	1014
		JUL 2789	237	1158	5	24	25	605	21	714	
	TONNES	JUN	1532	276	502	13	81	8	167	26	459
		JUL	1674	258	779	2	15	8	280	13	319
074	THE ET MATE	1000 EUR	JUN 21206	1384	955	201	1351	185	16326	652	152
		JUL 23865	1495	1009	225	2092	173	16623	128	120	
	TONNES	JUN	21803	825	505	163	1451	106	17861	770	122
		JUL	21837	868	514	174	2103	118	17789	163	108
075	EPICES	1000 EUR	JUN 7349	2378	2321	548	695	150	1000	44	213
		JUL 6960	2588	1466	523	901	176	1168	15	123	
	TONNES	JUN	5912	2213	1302	306	574	138	1218	21	141
		JUL	5732	2113	1054	353	711	101	1304	14	81
081	ALIMENTS POUR ANIMAUX	1000 EUR	JUN 136787	40625	21739	11759	23966	9603	13837	3343	11915
		JUL 157888	39221	32749	11435	40877	10097	13068	2069	8372	
	TONNES	JUN	1115434	342572	153118	69780	222382	80912	122569	25671	98431
		JUL	1250314	314545	216359	81426	374515	75926	103356	11450	69736
091	MARGARINE ET GRAISSES ALIMENT.	1000 EUR	JUN 1315	15	4	129	234	10	880	4	39
		JUL 1887	12		13	619	50	1164	29		
	TONNES	JUN	3778	43	2	438	716	14	2454	3	107
		JUL	5563	41		47	1968	150	3274	83	
099	PREPARATIONS ALIMENTAIRES, NDA.	1000 EUR	JUN 6701	1545	1615	113	356	247	2046	97	682
		JUL 6291	1671	1195	129	387	164	2086	70	589	
	TONNES	JUN	7184	1522	1866	70	305	201	2545	46	628
		JUL	6703	1721	1339	86	342	121	2492	85	516
111	BOISSONS N. ALC., SF JUS FRUITS	1000 EUR	JUN 457	165	45	33	8	6	54	146	
		JUL 531	221	27	73	19	11	31	149		
	TONNES	JUN	3944	2885	123	315	9	16	158	439	
		JUL	2543	908	123	784	34	45	176	473	
112	BOISSONS ALCOOLIQUEES	1000 EUR	JUN 25882	8117	3417	1358	4184	1269	6124	218	1195
		JUL 28482	6093	4125	967	4610	750	10252	381	1304	
	TONNES	JUN	51248	16784	7218	2514	6639	2974	12643	184	2292
		JUL	52288	12453	8238	2260	7233	1607	16051	275	2172
121	TABACS BRUTS ET DECHETS	1000 EUR	JUN 82018	21375	8412	5901	5864	4117	31091	2872	2386
		JUL 63358	20608	5350	3201	6081	2740	21567	3176	635	
	TONNES	JUN	45832	10392	8325	2162	3466	2442	17080	1448	516
		JUL	36370	10081	6272	1399	3504	1643	11707	1540	224
122	TABACS FABRIQUES	1000 EUR	JUN 2144	202	389	128	98	243	664	62	358
		JUL 2979	345	561	190	590	34	873	46	340	
	TONNES	JUN	432	123	72	22	54	18	91	6	46
		JUL	527	125	77	32	122	3	104	4	60
211	PEAUX BRUTES, SF PELLETERIES	1000 EUR	JUN 42532	3502	12395	20677	633	1052	4109	5	164
		JUL 38516	3348	11599	19082	1019	605	2675	183		
	TONNES	JUN	36984	4774	9923	16883	793	1037	3423	4	151
		JUL	35289	4555	9325	17565	625	548	2532	134	
212	PELLETERIES BRUTES	1000 EUR	JUN 40450	16417	1668	3828	47	233	17698	3	559
		JUL 32848	15927	1404	3537	155	96	11403	323		
221	GRAINES, NOIX, AMANDES OLEAGIN.	1000 EUR	JUN 160329	66129	14216	8873	29783	16222	17150	214	7742
		JUL 172057	70324	13906	15591	28295	13476	26589	165	3711	
	TONNES	JUN	939865	391791	78959	46771	184798	93327	94122	1254	48843
		JUL	938564	397343	55652	84073	156120	74020	148479	954	21923
231	CADUTCHOUC	1000 EUR	JUN 47659	12820	13664	8437	2390	915	8376	472	585
		JUL 46423	14649	10857	7908	2166	1113	8976	416	338	
	TONNES	JUN	76323	20531	21653	13843	4634	1297	12681	780	904
		JUL	68696	22384	16419	11244	3801	1565	12232	615	437
241	BOIS CHAUFF., CHARBON DE BOIS	1000 EUR	JUN 4539	1091	288	2643	303	66	89	59	
		JUL 3660	1027	326	1977	170	62	64	34		
	TONNES	JUN	109257	10372	3667	90402	1602	2158	627	430	
		JUL	95703	10372	3239	70292	1509	2280	441	268	
242	BOIS RONDS BRUTS, SIMPL. EQUAR.	1000 EUR	JUN 65025	14642	18155	22732	1987	2864	4034	147	464
		JUL 63211	15119	19761	20607	1528	1701	4035	211	249	
	1000 TONNES	JUN	648	135	164	279	20	21	26	1	3
		JUL	705	192	190	268	13	9	30	1	1

import
INTRA (EUR-9)

CST	Produits - Products	1976	EUR-9 ¹⁾	Deutschland	France	Italia	Nederland ¹⁾	Belg.-Lux.	United Kingdom	Ireland	Danmark
243	WOOD, SHAPED OR SIMPLY WORKED	1000 EUR	JUN 16944	2755	1575	1047	4474	4680	1784	125	504
		JUL 13055	2897	1556	1588	2389	2490	1730	183	222	
		1000 TONS	JUN 125	13	9	9	33	25	10	1	24
		JUL 84	14	9	11	20	15	10	1	4	
244	CORK, RAW, AND WASTE	1000 EUR	JUN 72	9	2	26	21	14			
		JUL 50	9	3	9	24	5				
		TONS	JUN 206	31	1	124	35	14		1	
		JUL 109	14	2	44	43	6				
251	PULP AND WASTE PAPER	1000 EUR	JUN 15787	4961	4390	3830	1062	851	613	71	9
		JUL 13281	4911	3381	3053	827	545	482	79	3	
		TONS	JUN 109886	36942	31292	18418	10380	5490	6071	1018	275
		JUL 93999	33962	23977	16416	9209	3203	6149	1023	61	
261	SILK	1000 EUR	JUN 53	25	18			2	8		
		JUL 70	30	27	9	1		3			
262	WOOL AND ANIMAL HAIR	1000 EUR	JUN 37256	8054	2886	11985	1285	8395	2784	1537	330
		JUL 28983	7360	2781	10567	762	3258	2829	1251	175	
		TONS	JUN 15496	2886	1445	4170	612	4074	1727	639	143
		JUL 11816	2319	1067	3716	426	1921	1812	482	75	
263	COTTON	1000 EUR	JUN 4989	366	778	1453	988	1045	299	32	28
		JUL 5428	266	1188	1338	1077	931	547	46	35	
		TONS	JUN 8689	1266	2079	1765	1055	1733	633	49	110
		JUL 8276	750	2531	1719	1158	1256	723	51	89	
264	JUTE A. OTHER, NOT SPUN, WAST. ETC	1000 EUR	JUN 148	54	62		9	9	5	8	1
		JUL 158	37	93		1	25	2			
		TONS	JUN 788	254	365		38	74	34	23	
		JUL 825	206	477		5	112	26			
265	OTHER VEGETABLE FIBRES	1000 EUR	JUN 6556	562	716	1555	14	2180	1413	114	2
		JUL 5052	449	778	742	9	2410	534	120	10	
		TONS	JUN 12781	824	1848	1857	45	6420	1657	88	2
		JUL 15484	660	1834	732	41	11455	663	92	7	
266	SYN. AND REGENERATED - ART. - FIBR.	1000 EUR	JUN 50667	8954	13073	11089	3327	8827	3783	1062	552
		JUL 38324	6648	7957	11903	2098	4947	3709	741	321	
		TONS	JUN 49531	8895	11705	11234	3985	7822	4005	1424	462
		JUL 38051	6411	7291	11602	2842	4627	3952	1025	301	
267	OLD CLOTHG., OTH. TEXT. ART., RAGS	1000 EUR	JUN 4549	312	1553	1526	427	577	51	40	23
		JUL 3957	329	1255	1501	312	427	80	40	13	
		TONS	JUN 18880	2184	4958	6080	2072	2944	518	81	44
		JUL 16046	2349	4008	5972	1558	1789	267	82	21	
271	NATURAL FERTILISERS	1000 EUR	JUN 519	75	85	206	32	35	63	1	24
		JUL 421	65	53	128	24	117	29	1	4	
		1000 TONS	JUN 16	2	2	3	5	3	1		
		JUL 15	2	2	3	3	5	1			
273	BUILDING STONE, SAND, GRAVEL	1000 EUR	JUN 18940	4887	3464	1991	4692	2972	573	166	195
		JUL 15979	5296	2867	1764	3116	1908	638	246	144	
		1000 TONS	JUN 5155	1634	710	96	1719	922	35	27	12
		JUL 4149	1737	639	106	1116	471	44	23	12	
274	SULPHUR, UNROASTED IRON PYRITES	1000 EUR	JUN 2347	216	761	583	86	58	487		156
		JUL 1553	379	34	14	103	264	650	10	99	
		TONS	JUN 44756	4515	13236	10593	1401	842	11008		3162
		JUL 27933	6586	223	158	1683	4699	12552	18	2014	
275	NATURAL ABRASIVES, IND. DIAMONDS	1000 EUR	JUN 10341	1184	544	392	3849	2337	1952	26	57
		JUL 13288	1949	772	557	7366	1916	674	12	42	
276	OTHER CRUDE MINERAL PRODUCTS	1000 EUR	JUN 25110	7076	4951	3693	3003	4062	1245	352	728
		JUL 26224	8123	4199	5451	2832	3213	1346	599	461	
		1000 TONS	JUN 1421	371	268	79	433	215	30	8	17
		JUL 1351	447	205	112	338	210	19	12	8	
281	IRON ORE	1000 EUR	JUN 7435	1947	117	19	2	5320	30		
		JUL 7248	2115	68	4		5055	6			
		1000 TONS	JUN 1482	278	15			1188	2		
		JUL 1418	305	10			1102	1			
282	IRON OR STEEL SCRAP AND WASTE	1000 EUR	JUN 53003	9997	2660	31624	1630	4712	2376		1
		JUL 52095	7064	2112	37290	1608	1955	2064	3		
		1000 TONS	JUN 610	118	28	378	13	44	29		
		JUL 629	81	21	463	12	27	25			
283	NON-FERROUS ORES, EX. URAN. & THOR.	1000 EUR	JUN 16043	3994	1192	5701	423	3930	785		18
		JUL 12965	5242	2969	1589	242	2525	391		7	
		1000 TONS	JUN 31	4	5	6	2	13			
		JUL 43	16	14	2	1	9	1			
284	NON-FERROUS METAL SCRAP	1000 EUR	JUN 42266	15169	4097	6041	2030	10490	3852	53	494
		JUL 38386	16534	3739	4991	1964	7991	2819	37	311	
		TONS	JUN 82142	28647	9030	8304	4574	26392	3831	163	1201
		JUL 70225	29249	5967	8065	3714	15665	2506	160	899	
285	SILVER AND PLATINUM ORES, WASTE	1000 EUR	JUN 1169	193	99	11	43	527	293		3
		JUL 3199	1483	557		10	691	458			
286	ORES & CONC. OF URAN & THORIUM	1000 EUR	JUN								
		JUL									
291	CRUDE ANIMAL MATERIALS, NES.	1000 EUR	JUN 9470	2687	2629	762	685	755	1552	53	347
		JUL 8936	1976	2099	1457	558	866	1351	30	599	
		TONS	JUN 32183	6384	7845	1515	2919	5664	6007	96	1754
		JUL 27394	3660	6176	2806	2423	4801	5260	95	2174	
292	CRUDE VEGETABLE MATERIALS, NES.	1000 EUR	JUN 39400	23175	5626	2893	1972	2010	3000	230	494
		JUL 45342	26342	6692	2821	3880	1642	3010	259	696	
		TONS	JUN 27430	14435	3543	1111	1912	2971	2886	282	289
		JUL 34147	16819	6182	1401	3054	2756	3174	315	445	

¹⁾ Excluding the trade of the Netherlands with the Belgium Luxembourg Economic Union.

¹⁾ A l'exclusion du commerce des Pays-Bas avec l'Union Économique Belgo-Luxembourgeoise.

import
EXTRA (EUR-9)

CST	Produits - Products	1978	EUR-9	Deutschland	France	Italia	Nederland	Belg.-Lux.	United Kingdom	Ireland	Danmark
321	CHARBON, COKES ET AGGLOMERES	1000 EUR	JUN 132700 JUL 127394	15820 14173	37163 36412	36148 29356	14512 15189	10055 14567	9661 8716	1116 413	8225 8568
	1000 TONNES	JUN 3567 JUL 3715	601 503	996 1120	798 675	323 420	271 389	194 229	36 11	347 366	
331	PETROLES BRUTS ET PART. RAFFIN.	1000 EUR	JUN 3043719 JUL 3004394	573230 663538	633409 724225	634318 507944	439234 331038	193802 179928	542912 537161	2703	26814 57857
	1000 TONNES	JUN 40441 JUL 39611	7470 8658	8331 9676	8598 6744	5735 4318	2566 2345	7391 7086	39	350 744	
332	PRODUITS DERIVES DU PETROLE	1000 EUR	JUN 339523 JUL 321388	88134 88503	27826 28366	49721 51631	64069 45582	28325 20547	50257 61891	5052 2100	26139 22768
	1000 TONNES	JUN 4017 JUL 3771	1017 1044	349 371	795 726	669 462	322 248	456 581	72 35	336 304	
341	GAZ NATURELS ET GAZ D'USINES	1000 EUR	JUN JUL	phala secret	6893 8073	22626 7193	394 389	1 3	2625 4286		398 356
351	ENERGIE ELECTRIQUE	1000 EUR	JUN 3813 JUL 5562		1957 2794						1856 2768
	1000 KWH	JUN 445613 JUL 750541		157034 294157							288579 456384
411	CORPS GRAS D'ORIGINE ANIMALE	1000 EUR	JUN 21488 JUL 16345	4581 4605	1668 873	1381 2297	4829 4472	962 1664	7785 2040	27 88	255 306
	TONNES	JUN 76575 JUL 55742	16059 16249	5746 2945	4551 7183	17781 15950	3156 5380	28118 6475	74 272	1090 1289	
421	HUILES VEGETALES FIXES DOUCES	1000 EUR	JUN 25393 JUL 27086	3100 3696	16413 17284	3355 1732	518 909	1039 1314	645 1865	225 238	98 48
	TONNES	JUN 48681 JUL 52327	7396 8613	30523 32394	5954 2716	1107 1959	1871 2449	1211 3622	420 497	200 77	
422	AUTRES HUILES VEGETALES FIXES	1000 EUR	JUN 38598 JUL 34469	7010 7698	4845 2356	3289 4008	7982 5379	1222 976	13105 13047	317 560	828 445
	TONNES	JUN 119440 JUL 105728	21260 22767	12924 6531	7601 12899	25291 16257	4131 2860	44916 41628	808 1452	2509 1334	
431	HUILES ET GRAISSES ELABOREES	1000 EUR	JUN 4472 JUL 4480	1666 1623	389 689	391 230	290 467	97 34	1402 1267	31 48	206 122
	TONNES	JUN 11707 JUL 13844	4686 5979	683 1946	359 314	677 1702	178 57	4583 3470	41 57	500 320	
512	PRODUITS CHIMIQUES ORGANIQUES	1000 EUR	JUN 155648 JUL 141975	30986 32898	31792 29111	19992 14251	21813 18103	14108 9823	33921 35086	687 522	2349 2181
513	ELEMENTS CHIMIQUES INORGAN.	1000 EUR	JUN 45278 JUL 32775	8758 7617	2826 2750	4266 5624	5198 3864	1182 888	21599 10920	15 53	1474 1059
514	AUTRES PROD. CHIM. INORGANIQUES	1000 EUR	JUN 17688 JUL 18538	5081 5953	2004 1653	2591 2239	1751 2794	476 758	4159 4253	48 102	1578 786
515	MATER. RADIO-ACTIFS ET ASSIMIL.	1000 EUR	JUN 29372 JUL 48759	9926 9696	18900 36628	69 385	117 157	32 25	310 1853	2 1	16 14
521	GOUDRONS MINER., DER. CHIM. BRUT.	1000 EUR	JUN 9095 JUL 9166	1927 3890	1693 1358	3230 3118	1212 284	280 140	748 283		5 93
531	COLOR. ORG. SYNT., INDIGO NAT. ETC.	1000 EUR	JUN 16595 JUL 18464	4434 4840	3199 3517	2926 3052	751 1054	1451 1722	3334 3670	103 182	397 427
532	EXTRAITS COLORANTS TANN. ETC.	1000 EUR	JUN 1565 JUL 1810	273 130	301 403	646 741	72 66	7 46	256 460	1 15	9 9
533	PIGMENTS, PEINTURES, VERNIS ETC.	1000 EUR	JUN 10485 JUL 9672	2592 2908	2072 1530	662 677	873 828	652 460	2258 2286	66 116	1310 867
541	PRODUITS MEDICIN. ET PHARMAC.	1000 EUR	JUN 65060 JUL 66574	15466 18390	14234 13915	11915 8026	3043 9541	6966 7409	9227 8954	844 1314	3365 3025
551	HUILES ESSENT. ET PROD. AROMAT.	1000 EUR	JUN 14129 JUL 15876	2230 2937	6150 5459	795 872	1177 1479	151 172	3205 4550	179 221	242 186
553	PARFUMERIE ET PROD. DE BEAUTE	1000 EUR	JUN 3627 JUL 3442	657 704	448 383	462 293	237 331	97 135	1043 1218	33 12	650 366
554	SAVONS; PRODUITS D'ENTRETIEN	1000 EUR	JUN 6468 JUL 7005	1463 1558	955 1070	1159 1160	631 935	580 615	1053 1166	30 35	597 526
561	ENGRAIS MANUFACTURES	1000 EUR	JUN 26148 JUL 32557	3841 9328	7026 7563	3918 2827	1475 1300	3171 4491	3422 3990	853 427	2442 2631
	TONNES	JUN 355887 JUL 426266	42779 110359	100436 94894	43773 39669	23985 20009	52324 65958	54477 63618	9388 5495	28725 26264	
571	EXPLOSIFS	1000 EUR	JUN 2593 JUL 2873	758 885	977 652	145 403	69 159	127 24	99 233	22	396 517
581	MATIERES PLAST., RESIN. ART. ETC.	1000 EUR	JUN 84574 JUL 81112	23208 24217	12175 10171	5085 4967	7919 13106	6419 5467	19211 17484	702 784	9855 4916
	TONNES	JUN 84798 JUL 84412	29078 29783	8623 7694	5239 5097	6396 11417	7543 7277	17476 16911	706 685	12918 5549	
599	PRODUITS CHIMIQUES, NOA.	1000 EUR	JUN 53968 JUL 51675	13011 12200	8771 7979	4500 6010	6961 9291	4982 4439	13577 10286	357 203	1809 1267
611	CUIRS	1000 EUR	JUN 40445 JUL 39071	7091 7770	6730 6294	14133 13139	680 484	561 463	8984 9753	333 267	1933 901
	TONNES	JUN 10486 JUL 10444	972 1163	1189 1147	4482 4825	153 163	52 43	3243 2839	55 40	339 226	
612	ARTICLES MANUFACT. EN CUIR, NOA.	1000 EUR	JUN 3349 JUL 3910	1093 1727	868 778	49 131	257 177	162 123	377 522	105 85	438 367
613	PELLETERIES TANN. OU APPRETEES	1000 EUR	JUN 13744 JUL 11755	6646 5319	2619 2872	1122 991	502 291	309 104	1534 1365	12 32	980 721
621	DEMI-PRODUITS EN CAOUTCHOUC	1000 EUR	JUN 5224 JUL 5080	1228 1707	1043 1195	421 317	451 321	443 295	844 858	76 61	718 326
	TONNES	JUN 3102 JUL 3291	957 1322	664 832	140 132	294 220	171 134	361 409	45 29	470 213	
629	ART. MANUF. EN CAOUTCHOUC, NOA.	1000 EUR	JUN 26097 JUL 25517	9071 10636	3589 2785	1938 1787	2033 1603	1873 1633	5171 5478	725 278	1697 1317
	TONNES	JUN 14897 JUL 14847	5561 6470	1528 1137	1805 1678	1251 890	965 795	2711 3016	293 172	784 688	

TRADE OF THE EC
by products

TAB. 8

import
INTRA (EUR-9)

CST	Produits - Products	1976	EUR-9 ¹⁾	Deutschland	France	Italia	Nederland ¹⁾	Belg.-Lux.	United Kingdom	Ireland	Denmark
631	VENEERS, RECONST. WOOD, ETC., NES.	1000 EUR	33699	9158	5606	1251	5155	3421	6021	636	2451
		TONS	28436	8637	5035	1435	3095	1724	6652	527	1331
632	WOOD MANUFACTURES, NES.	1000 EUR	150498	28266	25369	5724	19189	17894	45584	2422	6049
		TONS	112804	24784	22658	7471	11263	13006	28905	1838	2880
633	CORK MANUFACTURES	1000 EUR	22763	5844	5476	610	2654	5861	1551	500	267
		TONS	19543	5806	5173	622	1824	3955	1559	419	185
641	PAPER AND PAPERBOARD	1000 EUR	138774	41867	36502	7517	15691	22207	9729	1970	3291
		TONS	122077	40299	30533	7538	13931	14803	10211	2344	2418
642	ART. OF PAPER, PULP, PAPERBOARD	1000 EUR	53280	9881	13440	2282	8052	12150	3481	1979	2015
		TONS	49190	10040	13435	2344	7604	8937	3252	1924	1654
651	TEXTILE YARN	1000 EUR	161608	43645	29474	16116	17039	28620	14959	3871	7884
		TONS	126071	33505	21897	17145	11577	19015	14119	3735	5076
652	COTTON FABR., WOVEN, EX. SPEC. FAB.	1000 EUR	167768	54490	36784	9939	21400	21113	15222	3433	5387
		TONS	152022	54670	34495	10625	18453	13957	15559	3284	3959
653	TEXT. WOV. FABR., EXCL. SPEC. FABR.	1000 EUR	32777	10035	6832	1894	4353	4674	2907	829	1252
		TONS	28513	9459	6112	1876	3568	2516	2967	721	872
654	TULLE, LACE, EMBROIDERY, ETC.	1000 EUR	7147	2024	1792	857	611	927	530	162	244
		TONS	6126	1799	1572	884	455	616	448	143	209
655	SPEC. TEXT. FABR. & RELATED PROD.	1000 EUR	49104	11775	12713	5357	5393	5777	4836	1281	1972
		TONS	42111	10965	10259	5271	4529	3740	4313	1474	1560
656	ARTICL. OF TEXT. MATERIALS, NES.	1000 EUR	21164	4607	5879	1769	2326	2558	2402	981	642
		TONS	18036	4195	4555	1538	1866	1679	2149	1555	500
657	FLOOR COVERINGS, TAPESTRIES ETC.	1000 EUR	21953	4139	6016	1657	3053	3242	2655	624	527
		TONS	18742	3785	4631	1881	2792	2319	2179	2179	674
661	LIME, CEMENT, BUILDING MATERIALS	1000 EUR	48657	18136	11248	3159	4033	4956	3613	1394	2158
		TONS	39709	14517	9584	2870	3203	2488	3999	1481	1567
662	CERAMIC CONSTRUCTIONAL GOODS	1000 EUR	25953	10107	4815	431	5427	2842	1487	314	530
		TONS	23186	11449	4476	407	2937	1685	1111	466	655
663	ARTICLES OF MINERAL MAT., NES.	1000 EUR	390	96	48	3	183	34	16	5	4
		TONS	292	109	41	5	97	22	8	6	5
664	GLASS	1000 EUR	53628	14084	19427	2629	4376	8820	1820	323	2149
		TONS	51153	15554	19973	2516	2516	6543	2059	417	1555
665	GLASSWARE	1000 EUR	306161	114085	77221	9684	21644	66033	4991	1711	10792
		TONS	267762	112969	79715	8897	11937	40006	5094	2192	6952
666	POTTERY	1000 EUR	41994	11607	10208	4736	4339	5273	3575	1126	1130
		TONS	39372	12388	9555	4437	3285	4237	3535	970	965
667	PEARLS, PREC., SEMI-PREC. STONES	1000 EUR	261645	104617	35518	6496	22684	58346	9616	18892	5476
		TONS	194622	83614	28927	8401	13391	37725	7257	11348	3958
668	IRON, SPIEGEL, FERRO-ALLOYS	1000 EUR	43307	9919	12768	5324	3420	5745	3536	672	1923
		TONS	37634	10891	10641	5752	2075	2638	3512	961	1164
669	INGOTS, PRIMARY FORMS, OF STEEL	1000 EUR	109408	30352	23485	16204	13202	14022	5990	1274	4879
		TONS	101632	37581	20224	14644	8631	6093	9933	2354	2171
670	IRONSTEEL BARS, RODS, ANGL. ETC.	1000 EUR	33617	7423	7736	4223	4865	4317	3599	323	1131
		TONS	33652	7922	7728	4503	4019	3964	3927	620	969
671	UNIVERSALS, PLATES AND SHEETS	1000 EUR	80771	18171	23760	3843	15112	11736	5442	474	2233
		TONS	82430	19634	24975	3776	11944	13373	5509	1129	2090
672	PIG IRON, SPINGEL, FERRO-ALLOYS	1000 EUR	17567	4465	3450	2369	2443	2323	1321	438	758
		TONS	17195	3939	3424	3160	2001	2204	1311	280	876
673	PEARLS, PREC., SEMI-PREC. STONES	1000 EUR	9969	2808	2123	1005	1609	1146	640	263	376
		TONS	9272	2215	2137	1424	1261	1174	561	131	349
674	INGOTS, PRIMARY FORMS, OF STEEL	1000 EUR	98520	6216	3854	1090	8011	67583	11538		228
		TONS	68597	6367	3049	553	5776	43912	8845		95
675	PIG IRON, SPINGEL, FERRO-ALLOYS	1000 EUR	31980	9024	6946	7676	1166	5121	1759	39	249
		TONS	30551	8837	6102	9431	831	3863	1318	73	96
676	INGOTS, PRIMARY FORMS, OF STEEL	1000 TONS	118	18	41	25	4	23	3		1
		TONS	112	15	38	35	2	20	2		
677	INGOTS, PRIMARY FORMS, OF STEEL	1000 EUR	83253	12124	34625	20192	716	11225	3756	318	297
		TONS	83546	11762	38648	14942	1619	11060	4729	366	420
678	IRONSTEEL BARS, RODS, ANGL. ETC.	1000 TONS	427	68	179	97	3	60	18	1	2
		TONS	431	61	198	74	8	22	1		
679	UNIVERSALS, PLATES AND SHEETS	1000 EUR	161223	56109	50526	9694	16904	15895	4494	2147	5454
		TONS	155659	54386	51733	12649	14056	9864	4860	2072	6039
680	UNIVERSALS, PLATES AND SHEETS	1000 EUR	670	253	201	36	67	66	16	10	21
		TONS	635	239	204	52	53	35	17	8	22
681	UNIVERSALS, PLATES AND SHEETS	1000 EUR	201049	58529	58450	22727	12647	11630	21929	2411	12726
		TONS	203762	56564	55713	29754	14466	8260	24388	2866	11751
682	UNIVERSALS, PLATES AND SHEETS	1000 TONS	735	225	207	81	45	39	88	8	42
		TONS	730	211	199	105	50	26	92	10	38

¹⁾ Excluding the trade of the Netherlands with the Belgium Luxembourg Economic Union.

¹⁾ A l'exclusion du commerce des Pays-Bas avec l'Union Economique Belgo-Luxembourgeoise.

import
INTRA (EUR-9)

CST	Produits - Products	1976	EUR-9 ¹⁾	Deutschland	France	Italia	Nederland ¹⁾	Belg.-Lux.	United Kingdom	Ireland	Danmark
717	TEXT. & LEATH. MACHY., SEWG. MACH. 1000 EUR	JUN JUL	62142 61466	9721 8319	18398 17940	11370 12687	3849 4029	7238 5275	8564 9840	1468 1639	1534 1737
718	MACH. F. OTHER SPECIAL INDOSTR. 1000 EUR	JUN JUL	309906 145797	29725 30219	34089 35598	16225 14417	12998 14075	18714 16947	187571 24137	5032 4975	5552 5429
719	MACHINERY, NES. 1000 EUR	JUN JUL	526479 544402	91224 99852	148406 145526	59638 65169	64719 67613	69056 64696	60337 68688	9980 12236	23119 20622
722	ELECTR. MACH. & APP. FOR CIRCUITS 1000 EUR	JUN JUL	139457 130744	27919 29523	26389 23640	19760 22139	18425 16389	20944 15679	15876 14727	2351 2368	7793 6279
723	ELECTR. WIRE, CABLE, INSULAT. ETC. 1000 EUR	JUN JUL	27471 24740	5275 5529	7843 6202	1478 1752	4292 3650	4340 2854	1627 2203	1144 1143	1472 1407
724	APP. F. TELEGR., TELEPH., TELEVIS. 1000 EUR	JUN JUL	138394 125690	25210 26760	27192 22023	19420 24038	25727 21587	24516 14866	8209 9520	2246 2714	5874 4182
725	DOMESTIC ELECTRICAL EQUIPMENT 1000 EUR	JUN JUL	102197 98871	17334 21764	25199 22766	5233 5297	18399 12546	18595 15991	12064 14112	1585 1757	3788 4638
726	ELECTRO-MEDIC. & RADIOLOG. APP. 1000 EUR	JUN JUL	17519 18623	3644 3371	5169 4826	2911 4277	1935 2266	2328 2026	989 1210	144 280	399 367
729	ELECTR. MACHINERY & APP., NES. 1000 EUR	JUN JUL	248917 222251	60942 56039	59078 53466	35000 36078	32597 23822	27193 18077	22968 24909	2524 2565	8615 7295
731	RAILWAY VEHICLES 1000 EUR	JUN JUL	10399 11544	2111 3546	2062 1517	1196 1004	1502 1470	2383 1424	432 1276	188 52	525 1255
732	ROAD MOTOR VEHICLES 1000 EUR	JUN JUL	1038722 927794	260257 198418	176394 173924	144888 142700	83038 86261	213116 171405	110540 110933	14220 11998	36269 32155
			TONS								
			449299 391458	103003 78733	70273 68506	57687 55177	35845 34867	113899 90372	55919 44751	7139 5910	15534 13101
733	ROAD VEHICLES, EXCL. MOTOR VEH. 1000 EUR	JUN JUL	55126 50238	8934 8643	14231 11729	2295 3155	13637 12839	10059 8471	2230 2011	1092 987	2648 2403
734	AIRCRAFT 1000 EUR	JUN JUL	70466 71716	32814 44784	13018 5967	2811 544	4257 4441	2206 2307	15260 13523	35 61	65 89
735	SHIPS AND BOATS 1000 EUR	JUN JUL	78368 65862	21165 28892	7681 10182	750 15052	5936 6581	1396 1051	6537 4156	853 177	34050 3771
812	SANITARY, HEATING, LIGHTING APP. 1000 EUR	JUN JUL	46978 38213	11599 10594	14551 12565	2044 1880	5318 4184	8618 4434	2971 2636	983 1012	894 908
821	FURNIT., MATTR., BEDDG. ART. & SIM. 1000 EUR	JUN JUL	129352 100578	28309 22597	36749 29843	2360 2214	26269 19775	22422 15255	5957 8366	1289 1078	1997 1506
831	TRAVEL GOODS, HANDBAGS & SIM. 1000 EUR	JUN JUL	13035 15953	4392 6818	2940 3306	374 454	1408 1421	2139 2055	1225 1358	213 214	344 323
841	CLOTHING 1000 EUR	JUN JUL	210829 291163	76466 114862	34420 43957	4696 6843	31349 49112	37673 44475	15763 18784	5501 6944	5021 6186
842	FUR CLOTHING, EXCL. HEADGEAR 1000 EUR	JUN JUL	4932 6357	2602 3553	426 558	301 194	675 698	763 1151	50 79	81 49	34 75
851	FOOTWEAR 1000 EUR	JUN JUL	71479 95362	29623 45012	12172 10982	517 583	7101 11442	11016 15083	8131 7255	1306 1865	1613 3100
861	SCIENT., OPT., MEASG., CONTR. APP. 1000 EUR	JUN JUL	143903 136763	31125 25387	35923 31382	18476 19790	21645 25095	13854 12118	15826 16737	1547 1428	5507 4826
862	PHOTOGR. & CINEMATOGR. SUPPLIES 1000 EUR	JUN JUL	56235 51186	13915 12943	13526 11736	10231 8316	4842 5061	4503 3658	6267 7163	622 603	2329 1706
863	DEVELOPED CINEMATOGRAPHIC FILM 1000 EUR	JUN JUL	1802 1751	636 651	341 403	22 5	343 277	203 183	122 150	29 25	106 77
864	WATCHES AND CLOCKS 1000 EUR	JUN JUL	16096 14622	3025 2302	3365 2749	2077 2351	2348 2184	1967 1482	2400 2559	172 193	742 802
891	MUSICAL INSTR., PHONOS, RECORDS 1000 EUR	JUN JUL	45940 40566	10447 9839	10860 9938	3379 3759	8147 6006	5853 3455	4752 5150	581 563	1921 1856
892	PRINTED MATTER 1000 EUR	JUN JUL	65575 72962	6272 9735	24546 33827	2721 2675	5769 6459	12761 9056	5971 7332	2030 2179	1505 1659
893	ART. OF ARTIF. PLASTIC MAT. NES. 1000 EUR	JUN JUL	85463 81027	18293 19562	20111 19395	4791 4004	13702 13378	15863 12135	8281 8493	2209 2165	2213 1895
894	PERAMBULAT., SPORTG. GOODS, TOYS 1000 EUR	JUN JUL	40842 48930	9402 12012	11182 12777	2623 5068	5314 6039	5770 5975	4055 4271	974 1237	1522 1551
895	OFFICE & STATIONERY SUPPS. NES. 1000 EUR	JUN JUL	12732 12686	1592 1890	2524 2743	1627 1713	2312 1966	1897 1433	1887 2280	246 167	647 494
896	WORKS OF ART AND ANTIQUES 1000 EUR	JUN JUL	18629 14770	3310 3544	1561 1582	180 63	935 892	1683 1099	10448 7092	159 208	353 290
897	JEWELLERY, GOLD/SILV. SMIS' WARES 1000 EUR	JUN JUL	12632 14217	4986 6736	2177 2078	375 250	882 1133	1699 1572	1685 1629	375 369	453 450
899	MANUFACTURED ARTICLES, NES. 1000 EUR	JUN JUL	29869 26941	8080 7883	6370 5139	2879 3108	3915 3398	3841 2934	2865 2709	646 533	1273 1237
911	POSTGOODS, NOT ELSEW. CLASSIF. 1000 EUR	JUN JUL	14283 13541		104 120		8424 8284	39 35	3149 2190	2567 2908	
931	RETURNED GOODS, SPEC. TRANSACT. 1000 EUR	JUN JUL	15107 11190				92 92	437	13764 5807	872 1291	
941	ZOO ANIM., DOGS, CATS, & THE LIKE 1000 EUR	JUN JUL	726 592	269 198	215 148	15 16	35 38	54 51	124 123	10 9	4 9
951	FIREARMS OF WARE & AMMUNITION 1000 EUR	JUN JUL	10827 10736	248 203	63 79	46 388	1960 3361	5590 4442			2920 2263
961	COIN, EX. GOLD, N. BEING LEG. TEND. 1000 EUR	JUN JUL	254 302	2 20	2		67 27	179 135	4 19	82	19
971	GOLD 1000 EUR	JUN JUL	10824 9412	1553 4302	1937 2316	1609 1259		5472 1458	104	149 77	

¹⁾ Excluding the trade of the Netherlands with the Belgium Luxembourg Economic Union.

¹⁾ A l'exclusion du commerce des Pays-Bas avec l'Union Économique Belgo-Luxembourgeoise.

import
EXTRA (EUR-9)

CST	Produits - Products	1976	EUR-9	Deutschland	France	Italie	Nederland	Belg.-Lux.	United Kingdom	Ireland	Danmark
717	MACH.P.TEXT.CUIR,MACH.A COURE	1000 EUR JUN JUL	41761 44636	14527 11226	7410 6208	5257 11917	2452 1581	1998 1873	8190 9037	803 2200	1124 592
718	MACH.P.AUTRES INDUST.SPECIAL.	1000 EUR JUN JUL	72979 238813	16093 17970	18216 15938	5316 5471	4703 5089	2117 3297	21162 187798	1522 1069	3850 2183
719	MACHINES ET APPAREILS, NDA.	1000 EUR JUN JUL	257083 271529	69795 73627	51260 51685	21160 26344	24397 26840	16104 15641	56933 61246	3260 2657	14174 13489
722	MACH.ELECT.ET APP.P.COUPEUR	1000 EUR JUN JUL	86257 88324	30796 33147	13580 12922	8763 10503	6943 6760	2992 2557	16773 17296	1143 1203	5267 3956
723	FILS,CABLES,ISOLAT.ETC.P.ELEC.	1000 EUR JUN JUL	12045 10780	3367 3591	2075 2045	1382 1079	480 553	721 551	2025 2042	169 128	1826 791
724	APP.P.TELEGR.TELEPHON.TELEVIS.	1000 EUR JUN JUL	124650 122556	40911 35537	16417 15261	10436 12085	12433 15897	4991 3458	26039 29053	2014 1250	11409 10015
725	APPAREILS ELECTRODOMESTIQUES	1000 EUR JUN JUL	24666 21619	7429 6447	6173 4853	710 661	2354 1941	1999 1812	3559 3824	256 194	2186 1887
726	APP.ELEC.MEDICALE ET RADIOLOG.	1000 EUR JUN JUL	11393 10351	4206 3667	2769 1950	544 592	1335 1283	1101 1442	1240 1173	28 9	170 215
729	MACH.ET APP.ELECTRIQUES,NDA.	1000 EUR JUN JUL	203554 188654	67405 55556	38506 36689	18306 19592	19519 17549	6056 5078	47176 48124	1676 1857	4910 4209
731	VEHICULES POUR VOIES FERREES	1000 EUR JUN JUL	4689 6392	1782 1622	925 1091	351 1347	16	485 115	592 2001	137 7	401 193
732	VEHICULES AUTOMOBILES ROUTIERS	1000 EUR JUN JUL	244330 227625	26377 31438	63460 48283	5115 8089	25133 19948	37664 31324	58793 68200	2981 3081	24807 17262
	TONNES	JUN JUL	106334 97110	11772 13337	25118 20101	1924 3046	12115 9035	19398 15157	24286 27801	1495 1679	10225 6955
733	VEHIC.ROUTIERS NON AUTOMOBILES	1000 EUR JUN JUL	9712 8594	2197 2045	3115 2592	496 550	1149 917	812 450	1237 1677	46 65	660 298
734	AERONEFS	1000 EUR JUN JUL	63365 57200	14201 16341	18510 11610	6656 7821	1772 5644	7063 2218	13396 12344	179 114	1588 1108
735	BATEAUX	1000 EUR JUN JUL	49643 69562	3022 18436	14991 17156	550 21313	869 2148	156 171	1452 2764	16	28587 7574
812	APP.SANIT.HYG.CHAUFF.ECLAIR.	1000 EUR JUN JUL	13652 11852	4948 4505	1500 1596	832 957	969 782	798 563	2126 1905	63 73	2416 1471
821	MEUBL.SOMMIERS,LITERIE ET SIM.	1000 EUR JUN JUL	36828 31969	12019 11447	6565 5672	1050 944	3867 4067	2067 1463	5639 4633	116 245	5505 3498
831	ART.VOYAGE,SACS A MAIN ET SIM.	1000 EUR JUN JUL	15102 16207	5853 7075	2288 2568	448 360	1122 1237	1009 716	3494 3536	64 59	824 656
841	VETEMENTS	1000 EUR JUN JUL	297250 319146	137269 153658	32282 31888	6030 7095	32646 35249	10076 10421	67044 68967	743 803	11160 11065
842	FOURRURES,SF ART.CHAPELLERIE	1000 EUR JUN JUL	17100 21644	12838 17196	1786 2139	86 251	1028 1034	333 199	931 557	13 16	85 212
851	CHAUSSURES	1000 EUR JUN JUL	41819 46971	16219 19294	7864 8869	620 791	3451 3597	1179 1567	10561 10294	390 360	1535 2289
861	APP.SCIENT.,OPT.,MESURE,CONTR.	1000 EUR JUN JUL	124771 122672	38900 41056	26181 23670	9222 8446	10231 12113	5588 4856	29323 27963	1094 778	4232 3790
862	FOURNITURES PHOTOCINEMA	1000 EUR JUN JUL	33982 29549	10090 7800	4983 3572	4860 4837	3956 4459	2095 1530	6601 5758	179 292	1218 1301
863	FILMS CINEMA,IMPRES.ET DEVEL.	1000 EUR JUN JUL	1332 1247	302 222	122 126	52 21	59 47	40 37	627 611	7 6	123 177
864	HORLOGERIE	1000 EUR JUN JUL	40297 36901	11076 9126	7931 5393	7862 8450	1133 1431	1688 1615	9143 9748	282 193	1182 945
891	INSTR.MUSIQUE,PHONOS,DISQUES	1000 EUR JUN JUL	58539 58234	17416 15145	9360 9036	4070 3888	5694 8339	3153 3251	15639 15713	547 424	2660 2438
892	OUVRAGES IMPRIMES	1000 EUR JUN JUL	27733 27177	6034 5337	6844 5507	1069 1162	1793 2064	802 750	8740 9757	139 258	2312 2342
893	OUVR.ET ART.EN MAT.PLAST.,NDA.	1000 EUR JUN JUL	25450 23492	6706 6383	3959 3615	1799 1392	1809 2046	1539 1100	6273 5877	416 643	2949 2436
894	VOIT.ENFANT,ART.SPORT,JOUETS	1000 EUR JUN JUL	44731 42558	12952 13017	8176 7120	2848 3436	2750 2959	2254 2628	12263 10849	534 456	2954 2093
895	ARTICLES DE BUREAU	1000 EUR JUN JUL	7766 7108	1627 2146	2148 1608	688 920	533 413	255 231	1852 1419	268 73	395 298
896	OBJETS D'ART ET ANTIQUITES	1000 EUR JUN JUL	19259 18386	4871 5059	1058 1445	151 120	452 458	418 548	12035 10569	10 6	264 181
897	BIJOUTERIE,JOAILLERIE,ORFEVRE.	1000 EUR JUN JUL	11856 9913	3071 2526	2222 3063	346 294	311 543	333 315	5114 2735	40 44	419 393
899	ARTICLES MANUFACTURES, NDA.	1000 EUR JUN JUL	35508 34591	11287 13080	7291 5767	3028 2883	3535 3209	1523 1313	6888 6558	256 198	1700 1583
911	COLIS POSTAUX NON CLASS.AILL.	1000 EUR JUN JUL	11006 9335		45 60		2817 3215	42 16	7736 5728	366 320	
931	MARCH.EN RETOUR,TRANSACT.SPEC.	1000 EUR JUN JUL	29040 24614				326 326	46	21355 20396	7313 3892	
941	ANIMAUX ZOO,CHIENS,CHATS,SIM.	1000 EUR JUN JUL	1395 986	409 373	125 103	72 69	406 247	236 110	80 67		67 17
951	ARMURERIE ET MUNITIONS GUERRE	1000 EUR JUN JUL	8389 8907	378 312	48 34	662 810	2548 2451		3750 2791		1003 2509
961	MONNAIES NON EN CIRCUL.SF D'OR	1000 EUR JUN JUL	1247 2473	219 15	168		136 98	220 2259	504 101		
971	OR	1000 EUR JUN JUL	88530 90430	32436 34748	308 329	46895 43572		8043 10719	830 1040	28 22	

TRADE OF THE EC
by products

TAB. 8

export
INTRA (EUR-9)

CST	Produits - Products	1976	EUR-9 ¹⁾								
			Deutschland	France	Italia	Nederland	Belg.-Lux.	United Kingdom	Ireland	Danmark	
001	LIVE ANIMALS	1000 EUR	JUN 81639	8669	30910	268	12367	12735	4165	10493	2028
		JUL 82136	10535	33614	131	11206	10763	3520	11142	1225	
011	MEAT, FRESH, CHILLED OR FROZEN	1000 EUR	JUN 66735	5867	19309	198	10999	11785	3474	12753	2350
		JUL 71094	7585	23226	139	11082	10502	2314	14714	1533	
012	MEAT ETC. DRIED, SALTED OR SMOK.	1000 EUR	JUN 220113	19876	33685	347	72577	27918	20962	20327	24481
		JUL 197154	22510	32195	310	67682	21472	12037	16875	24073	
022	MILK AND CREAM	1000 EUR	JUN 149974	11161	23499	388	51266	19566	13668	14399	16087
		JUL 133752	12095	22189	462	47291	15455	7963	12018	16338	
023	BUTTER	1000 EUR	JUN 35004	393	210	1589	2747	1958	186	1276	26645
		JUL 32610	494	205	1608	2912	1922	213	1545	23711	
024	CHEESE AND CURD	1000 EUR	JUN 20917	176	59	370	1907	842	139	1004	16420
		JUL 24035	132	64	506	2088	738	145	1183	19179	
025	BIRDS' EGGS	1000 EUR	JUN 37167	2454	3060	721	11592	9395	443	1244	8258
		JUL 34511	2370	3076	857	9527	7622	412	933	9714	
026	PREPARED OR PRESERVED MEAT	1000 EUR	JUN 23706	1348	2670	746	7176	5101	426	817	5422
		JUL 22748	1270	2990	630	5940	4203	354	590	6772	
027	PREPARED OR PRESERVED MEAT	1000 EUR	JUN 87497	13884	16261	33	28108	5957	7579	10452	5256
		JUL 78004	14431	15197	33	24738	8725	6654	4620	3606	
028	BUTTER	1000 EUR	JUN 200120	64582	38296	69	36768	15859	20167	14285	10165
		JUL 192918	75464	33340	69	32127	22569	18254	6578	4517	
029	CHEESE AND CURD	1000 EUR	JUN 56445	4060	5027	19758	2844	1295	11115	12346	
		JUL 51625	7897	4128	12146	2485	292	11181	13496		
030	BIRDS' EGGS	1000 EUR	JUN 33765	2462	3156	10342	1560	723	7294	8228	
		JUL 30140	4821	2544	6022	1501	153	6553	8505		
031	FISH, FRESH & SIMPLY PRESERVED	1000 EUR	JUN 68399	12524	21796	2308	19474	2557	461	1011	8226
		JUL 60660	12872	16035	1978	18366	1502	378	2433	7096	
032	PREPAR. OR PRESERV. FISH, CRUST.	1000 EUR	JUN 40069	7668	10848	834	12763	1490	366	765	5337
		JUL 36780	7948	8283	728	12056	855	319	1907	4645	
033	FISH, FRESH & SIMPLY PRESERVED	1000 EUR	JUN 17150	221	1094	6	9471	5461	571	40	286
		JUL 15619	655	562	48	8902	4290	792	24	346	
034	PREPAR. OR PRESERV. FISH, CRUST.	1000 EUR	JUN 23851	333	1403	1	12888	8345	575	15	287
		JUL 20675	618	576	66	11698	6375	970	10	358	
035	WHEAT AND MESLIN	1000 EUR	JUN 36139	2692	3725	1478	8241	1892	4311	2262	11538
		JUL 34770	2854	2184	1866	7396	1475	4550	2737	11708	
036	WHEAT AND MESLIN	1000 EUR	JUN 32729	2789	3708	2540	5472	1356	3869	1125	11931
		JUL 32325	3880	1679	3077	5624	1084	3779	986	12216	
037	PREPAR. OR PRESERV. FISH, CRUST.	1000 EUR	JUN 7453	3209	733	445	967	419	563	20	2057
		JUL 7117	3051	332	435	653	394	567	15	1670	
038	WHEAT AND MESLIN	1000 EUR	JUN 4385	1314	220	321	673	227	289	21	1319
		JUL 4259	1888	120	338	424	223	256	20	950	
039	RICE	1000 EUR	JUN 67610	5133	43782	2702	8030	6729	151	6	1077
		JUL 79545	20098	36977	520	14116	6955	439	3	440	
040	RICE	1000 EUR	JUN 503	39	336	14	59	47	1	8	
		JUL 561	123	286	3	94	49	3	3		
041	BARLEY	1000 EUR	JUN 8450	1715	84	3407	1788	1469	40	7	
		JUL 9316	1058	146	5706	1563	790	41	12		
042	BARLEY	1000 EUR	JUN 24631	2909	143	12622	5707	3119	124	8	
		JUL 29398	1891	222	20753	4667	1741	92	31		
043	BARLEY	1000 EUR	JUN 29965	170	24126	1813	2723	181	32	920	
		JUL 26939	2014	20968	1528	1443	51	32	863		
044	MAIZE	1000 EUR	JUN 225976	1121	183221	12652	20062	1680	294	6946	
		JUL 212498	14295	167389	11658	11301	839	309	6708		
045	OTHER CEREALS	1000 EUR	JUN 56639	3946	32948	22	18571	2768	444	7	
		JUL 40628	5313	13787	7	20425	845	251	3		
046	MEAL AND FLOUR OF WHEAT	1000 EUR	JUN 470835	28253	262205	135	154218	21589	4435	7	
		JUL 342123	42822	111796	42	178090	7084	2289	2289		
047	MEAL AND FLOUR OF OTHER CEREALS	1000 EUR	JUN 4539	282	1845	34	1612	721	38	7	
		JUL 5290	466	885	36	2966	878	49	7		
048	PREPS. OF CEREAL, FLOUR, STARCHES	1000 EUR	JUN 37147	2462	14328	69	14159	5682	375	73	
		JUL 43157	3301	6514	76	25771	6938	458	74		
049	MEAL AND FLOUR OF WHEAT	1000 EUR	JUN 2950	462	1501	150	43	669	111	12	
		JUL 2936	407	1584	275	49	464	142	12		
050	MEAL AND FLOUR OF OTHER CEREALS	1000 EUR	JUN 12310	1665	6248	626	169	2929	601	60	
		JUL 12608	1686	6762	1130	231	1983	753	56		
051	FRUIT, FRESH, NUTS EXCL. OIL	1000 EUR	JUN 626	51	37	405	20	3	69	6	
		JUL 474	27	29	290	3	63	25	35		
052	FRUIT, DRIED OR DEHYDRATED	1000 EUR	JUN 626	43	21	328	53	19	144	14	
		JUL 487	30	40	233	7	8	108	58		
053	PREPARED OR PRESERVED FRUIT	1000 EUR	JUN 24535	4733	3120	5951	5585	3666	797	106	
		JUL 26245	5193	3076	6715	5927	3199	979	261		
054	PREPARED OR PRESERVED FRUIT	1000 EUR	JUN 56768	10114	5669	18932	10008	9750	1245	258	
		JUL 59408	11755	5879	18993	10552	8802	1673	642		

¹⁾ Excluding the trade of the Netherlands with the Belgium Luxembourg Economic Union.

¹⁾ A l'exclusion du commerce des Pays-Bas avec l'Union Économique Belgo-Luxembourgeoise.

export
EXTRA (EUR-9)

CST	Produits - Products	1978	EUR-9	Deutschland	France	Italie	Nederland	Belg.-Lux.	United Kingdom	Ireland	Danmark
001	ANIMAUX VIVANTS	1000 EUR	JUN 8224	930	1539	71	1746	135	1191	2401	211
		JUL 8123	1607	1469	170	1685	85	1464	1161	482	
	TONNES	JUN 3961	306	408	7	298	9	188	2634	111	
		JUL 3551	1085	488	20	247	16	250	1168	278	
011	VIANDE FRAICHE, REFRIG., CONGEL.	1000 EUR	JUN 43893	2012	8280	26	4575	1349	2272	4690	20689
		JUL 27141	3379	9815	18	3202	1042	1788	1830	6067	
	TONNES	JUN 36381	2456	8154	37	4423	1821	2214	4710	12567	
		JUL 26840	3734	11184	10	2927	1368	1668	1469	4479	
012	VIANDES ETC. SECHES, SALES, FUMES	1000 EUR	JUN 1733	9	238	405	73	46	49	31	882
		JUL 1485	20	239	400	221	37	73	5	490	
	TONNES	JUN 954	2	146	79	87	13	37	36	555	
		JUL 913	4	170	72	169	11	42	4	440	
013	PREP. ET CONSERVES DE VIANDE	1000 EUR	JUN 29103	1248	2606	1549	9296	251	461	172	14520
		JUL 23286	665	2370	1034	7026	375	459	165	11192	
	TONNES	JUN 14598	789	2179	605	3698	99	404	75	6750	
		JUL 12080	370	2115	359	3171	175	226	83	5582	
022	LAIT ET CREME DE LAIT	1000 EUR	JUN 50711	3892	9414	17	23951	1775	2010	3849	5803
		JUL 50119	4080	8700	6	26247	3157	1784	1665	4480	
	TONNES	JUN 89964	9518	18803	39	38652	4694	3890	5289	9078	
		JUL 85539	7043	15299	10	44024	5175	3128	3063	7798	
023	BEURRE	1000 EUR	JUN 21711	4311	5228	2	3371	6348	202	846	1403
		JUL 15342	5312	3589	2	1298	2388	81	2366	308	
	TONNES	JUN 14641	1460	3433	1	2406	5312	209	1003	817	
		JUL 10910	1971	2394	1	1190	2212	84	2832	228	
024	FROMAGE ET GAILLEBOTTE	1000 EUR	JUN 19771	1903	6053	1348	3632	112	480	25	6218
		JUL 21653	2485	4925	3384	4321	98	443	67	5930	
	TONNES	JUN 13284	1502	3180	548	3050	59	323	13	4609	
		JUL 14563	1955	2731	1361	3730	48	335	73	4330	
025	OEUF D'OISEAUX	1000 EUR	JUN 1757	597	218	78	394	40	195	235	
		JUL 1986	461	215	91	491	103	313	312		
	TONNES	JUN 1959	713	309	60	406	30	153	288		
		JUL 2129	537	266	51	476	168	243	388		
031	POISSONS FRAIS DU CONS. SIMPLE	1000 EUR	JUN 19084	1017	1882	688	2570	509	3326	155	8937
		JUL 14417	733	1541	751	1844	321	3163	134	5930	
	TONNES	JUN 15242	983	1270	977	2301	211	3284	84	6132	
		JUL 14319	964	1070	2283	3218	262	2190	49	4284	
032	PREP., CONS. DE POISSONS, CRUST.	1000 EUR	JUN 4048	713	495	47	90	13	736	16	1938
		JUL 4563	1117	498	55	683	17	894	16	1299	
	TONNES	JUN 2731	518	170	30	63	4	778	2	1166	
		JUL 3144	715	156	30	650	8	744	84		
041	FROMENT ET METEIL	1000 EUR	JUN 39091	3463	32842	431	2	2449	7	328	
		JUL 27422	1153	25818	2	20	2				
	1000 TONNES	JUN 354	25	302		24				2	
		JUL 246	9	234	2						
042	RIZ	1000 EUR	JUN 7453	124	33	6800	357	30	74	35	
		JUL 2831	246	23	608	334	25	36	1559		
	TONNES	JUN 35927	311	51	34209	971	56	198	130		
		JUL 4493	749	43	2629	887	46	72	66		
043	ORGE	1000 EUR	JUN 22192	3705	17455		1	1030		1	
		JUL 29372	1979	27393							
	TONNES	JUN 221463	38053	172632		10774			4		
		JUL 287573	20716	266856					1		
044	MAIS	1000 EUR	JUN 1455	1	1452	1			1	2	
		JUL 2899	1	2892	2	1			2		
	TONNES	JUN 8142	1	8133	3	1		1	4		
		JUL 21246	1	21237	4	1		1	2		
045	AUTRES CEREALES	1000 EUR	JUN 1681	66	1465	5	9	2		132	
		JUL 1929	10	1887	12	17	1	2			
	TONNES	JUN 12403	780	10874	12	18	4	1	714		
		JUL 12837	17	12726	22	67	2		4		
046	SEMOULE ET FARINE DE FROMENT	1000 EUR	JUN 22405	4999	9767	2259	3590	1427	273	90	
		JUL 28231	5968	14215	2853	2659	1979	542	15		
	TONNES	JUN 147372	33477	69609	14288	19873	8192	1524	409		
		JUL 184461	40305	96462	15620	17783	11227	3004	60		
047	SEMOULE ET FARINE AUT. CEREALES	1000 EUR	JUN	fortrolligt	7	1	84	7	1	81	
		JUL		15		98	18	1	51		
	TONNES	JUN	secret	34	2	461	44	2	498		
		JUL	segreto	63	1	780	123	3	319		
048	PREP. DE CEREAL., FARINES, FEUL.	1000 EUR	JUN 43599	7184	12950	1442	2278	6770	8034	388	4553
		JUL 44771	7831	13670	1398	2353	6786	7848	570	4315	
	TONNES	JUN 15832	27773	65966	3950	4164	31686	23929	2421	9743	
		JUL 177330	33211	71631	2764	7549	31609	18372	3200	8995	
051	FRUITS FRAIS, NOIX NON OLEAGIN.	1000 EUR	JUN 17639	937	2164	12868	542	778	162	188	
		JUL 17825	915	2885	13468	259	160	140	198		
	TONNES	JUN 47200	1943	3565	37643	2643	620	306	481		
		JUL 52079	2124	4466	43182	1275	166	414	453		
052	FRUITS SECHES OU DESHYDRATES	1000 EUR	JUN 334	112	39	37	16		24	106	
		JUL 672	124	378	120	10		20	20		
	TONNES	JUN 292	78	45	82	18	49	20			
		JUL 811	94	530	149	13	12	13			
053	PREP. ET CONSERVES DE FRUITS	1000 EUR	JUN 5407	889	817	1041	478	123	1376	31	652
		JUL 5758	954	977	1256	489	29	1621	42	390	
	TONNES	JUN 8888	1410	1304	2452	753	155	1639	21	1155	
		JUL 9159	1544	1363	2647	869	36	1890	59	750	

export
INTRA (EUR-9)

CST	Produits - Products	1976	EUR-9 ¹⁾	Deutschland	France	Italia	Nederland	Belg.-Lux.	United Kingdom	Ireland	Danmark
054	EDIBLE VEGETABLES AND TUBERS	1000 EUR	JUN 120810	1788	15799	31545	60493	8285	1025	1627	244
		JUL 101939	1146	3360	33216	49625	11548	1414	1378	252	
	1000 TONS	JUN	350	7	50	96	158	33	3	3	1
		JUL	333	4	14	120	140	47	4	3	1
055	PREPAR. OR PRES. VEGETABLES ETC.	1000 EUR	JUN 33624	1355	9072	6495	10731	4819	859	245	48
		JUL 36342	1611	9054	7213	11207	6131	925	145	56	
	TONS	JUN	78829	1569	19478	23301	18348	14903	1005	200	25
		JUL	85861	1763	19375	23286	20811	19361	1127	108	30
061	SUGAR AND HONEY	1000 EUR	JUN 61925	9102	37039	201	1556	10101	775	686	2465
		JUL 27613	11937	8495	349	1337	1986	806	698	2005	
	TONS	JUN	238944	28433	142094	763	16664	37469	3968	2185	7369
		JUL	126205	38541	43484	1227	12199	17006	5109	2172	6467
062	SUGAR CONFECTIONARY, EXCL. COCOA	1000 EUR	JUN 14168	1274	3739	1606	2858	1786	2377	403	125
		JUL 12152	1366	3298	1518	2024	1044	2355	497	50	
	TONS	JUN	12682	1157	2962	974	2785	1710	2567	416	111
		JUL	11137	1318	2989	906	1861	964	2624	435	41
071	COFFEE	1000 EUR	JUN 16201	5253	3674	297	2674	3241	964	98	
		JUL 15272	5045	2680	266	2818	3077	1309	6	71	
	TONS	JUN	4742	1264	1050	112	733	1175	366	43	
		JUL	4469	1293	836	60	732	1028	492	2	25
072	COCOA	1000 EUR	JUN 9690	1999	777	590	5918	227	179		
		JUL 6451	1311	317	354	3288	56	1125			
	TONS	JUN	5560	1106	552	472	3171	133	127		
		JUL	4255	875	329	313	1802	23	914		
073	CHOCOLATE AND COCOA PREPARAT.	1000 EUR	JUN 25093	2908	1143	906	8274	4554	2685	4280	143
		JUL 18865	1595	1409	2630	4567	2194	2328	4146	196	
	TONS	JUN	22252	2428	1036	652	6528	3525	2373	5229	78
		JUL	16362	1377	1184	1801	3652	1723	1935	4583	107
074	TEA AND MATE	1000 EUR	JUN 1816	30	3	52	471	56	1040	161	
		JUL 1925	19	1	37	485	47	1216	119	1	
	TONS	JUN	1213	11	8	18	497	17	531	139	
		JUL	1274	8	26	469	13	642	116		
075	SPICES	1000 EUR	JUN 876	376	55	6	162	52	178	7	
		JUL 814	467	80	12	102	46	91	16		
	TONS	JUN	593	132	32	5	117	76	229	2	
		JUL	439	161	40	5	91	27	112	3	
081	FEEDING-STUFF FOR ANIMALS	1000 EUR	JUN 63520	12944	14770	413	10857	8929	3690	1525	10392
		JUL 66050	14417	10798	484	14852	8839	4706	1732	10222	
	TONS	JUN	423343	99457	118567	4787	63313	57730	20043	6037	53410
		JUL	435736	119620	69805	16235	73985	57952	31027	8457	58616
091	MARGARINE & SHORTENING	1000 EUR	JUN 9055	3005	650	7	2602	2052	221	98	420
		JUL 8125	2409	737	406	2097	1785	146	122	423	
	TONS	JUN	22940	7744	1762	19	6803	5045	400	204	964
		JUL	21266	6424	2067	1080	5702	4435	274	243	1037
099	FOOD PREPARATIONS, NES.	1000 EUR	JUN 22371	3844	3112	1186	3255	4153	2733	3345	793
		JUL 23113	4228	3075	1969	3706	3448	2326	3510	851	
	TONS	JUN	29431	4815	4965	1944	4150	5203	4802	2489	1062
		JUL	30943	5401	4851	3118	5101	4633	4871	2488	1180
111	N-ALCOH. BEVERAG., EX. FRUIT	1000 EUR	JUN 10870	983	3114	387	4660	1152	228	217	129
		JUL 12845	1160	3423	733	6390	578	272	150	139	
	TONS	JUN	539828	475400	36320	1095	17271	7606	802	1032	302
		JUL	615141	542308	41067	2240	24348	3065	1001	780	332
112	ALCOHOLIC BEVERAGES	1000 EUR	JUN 101413	9482	43742	22989	2133	5450	11755	1901	3961
		JUL 101095	10214	40696	22506	3506	4843	12794	1656	4880	
	TONS	JUN	260976	22228	66560	95478	4758	27396	13708	17491	13357
		JUL	256013	27287	62213	87762	7964	25862	12699	15990	16235
121	TOBACCO, UNMANUFACT., AND SCRAPS	1000 EUR	JUN 5467	118	1054	2183	433	914	198	523	
		JUL 4481	118	646	2520	118	767	198	110	44	
	TONS	JUN	4940	531	541	2194	358	437	122	489	
		JUL	3862	473	228	2493	113	386	57	110	268
122	TOBACCO MANUFACTURES	1000 EUR	JUN 30343	8417	2604	51	7346	5247	5858	145	635
		JUL 27250	7538	1501	16	7356	5487	4658	136	518	
	TONS	JUN	7247	1603	2232	12	1234	760	1260	38	107
		JUL	5957	1465	1084	5	1307	1023	947	36	90
211	HIDES, SKINS, UNDR., EX. FUR	1000 EUR	JUN 28634	4376	10701	406	3940	2474	4924	1132	681
		JUL 25507	3957	9682	257	2380	2977	4648	1020	586	
	TONS	JUN	30581	5354	10580	511	4423	3420	4122	1439	733
		JUL	28524	5212	9871	587	2516	3757	4829	1204	549
212	FUR SKINS, UNDRESSED	1000 EUR	JUN 16212	767	492	87	120	287	5115	2	5344
		JUL 12473	1018	729	46	469	145	7974	2090		
221	OIL-SEEDS, OIL NUTS, OIL KERNELS	1000 EUR	JUN 4743	176	2475	6	815	669	261	341	
		JUL 3433	237	1306	6	872	428	210	380		
	TONS	JUN	17714	569	10543	10	2166	2305	908	1213	
		JUL	12864	463	5500	5	3615	1462	808	1076	
231	RUBBER	1000 EUR	JUN 29293	5036	11189	2985	4914	457	4664	31	17
		JUL 27180	4259	9975	1800	5628	285	5173	140		
	TONS	JUN	54717	9640	18820	5332	2223	8534	125	141	
		JUL	49604	8887	16572	3432	10773	1280	8317	117	226
241	FUEL WOOD AND CHARCOAL	1000 EUR	JUN 1294	383	519	277	72	16	14	13	
		JUL 1405	613	535	179	55	6	9	4		
	TONS	JUN	39315	13874	19045	2333	1955	86	1577	445	
		JUL	49971	23768	21235	1849	1585	26	1363	144	
242	WOOD, ROUGH OR ROUGHLY SQUARED	1000 EUR	JUN 12532	4206	6097	17	227	1703	183	46	
		JUL 10147	4182	4273	8	142	1401	97	37	53	
	1000 TONS	JUN	267	82	143	6	31	1	3		
		JUL	202	86	84	5	24	2			

¹⁾ Excluding the trade of the Netherlands with the Belgium Luxembourg Economic Union.

¹⁾ A l'exclusion du commerce des Pays-Bas avec l'Union Économique Belgo-Luxembourgeoise.

export
EXTRA (EUR-9)

CST	Produits - Products	1978	EUR-9								
			EUR-9	Deutschland	France	Italia	Nederland	Belg.-Lux.	United Kingdom	Ireland	Danmark
054	LEGUMES, PLANTES, TUBERC. AL IM.	1000 EUR JUN	16429	2346	2548	4809	4822	484	653	12	755
		1000 TONNES JUL	12679	1845	1669	3800	3553	422	506	36	848
055	PREP. ET CONS. DE LEGUMES ETC.	1000 EUR JUN	6407	539	1327	2619	502	320	719	7	374
		1000 TONNES JUL	7414	552	1459	3020	447	310	1304	71	251
061	SUCRE ET MIEL	1000 EUR JUN	13928	545	1836	8324	615	761	1533	5	308
		1000 TONNES JUL	16530	451	2213	9489	622	732	2584	38	421
062	CONFISER., SUCRERIES, SANS CACAO	1000 EUR JUN	68899	2907	47197	151	2177	9099	3870	5	3493
		1000 TONNES JUL	59552	8393	30556	231	3593	5473	5296	3272	2738
071	CAFE	1000 EUR JUN	232058	11163	164279	655	6624	28195	10710	15	10417
		1000 TONNES JUL	197130	29683	98467	886	14420	17451	17275	11001	7948
072	CACAO	1000 EUR JUN	13882	1255	1553	822	1076	270	5824	624	2458
		1000 TONNES JUL	10899	861	1512	952	980	108	4903	587	996
073	CHOCOLAT ET PREPARAT. AU CACAO	1000 EUR JUN	14912	994	970	608	876	207	9603	235	1420
		1000 TONNES JUL	9775	674	2037	681	753	81	4674	249	626
074	THE ET MATE	1000 EUR JUN	10118	3572	3121	282	1113	112	1580		628
		1000 TONNES JUL	7387	3858	679	136	848	93	1317		456
075	EPICES	1000 EUR JUN	2793	950	782	180	292	60	361		167
		1000 TONNES JUL	1857	831	219	37	191	82	294		203
081	ALIMENTS POUR ANIMAUX	1000 EUR JUN	12501	1895	372	121	8329	1734			50
		1000 TONNES JUL	9783	2016	376	218	6086	1082			4
091	MARGARINE ET GRAISSES ALIMENT.	1000 EUR JUN	8576	1403	395	50	581	1389			58
		1000 TONNES JUL	7071	1620	324	76	3922	1124			5
099	PREPARATIONS ALIMENTAIRES, NDA.	1000 EUR JUN	6479	695	441	286	778	146	3251	199	683
		1000 TONNES JUL	5378	578	385	272	766	224	2309	306	538
111	BOISSONS N. ALC., SF JUS FRUITS	1000 EUR JUN	5062	465	242	147	687	100	2816	230	375
		1000 TONNES JUL	4101	409	201	116	616	126	2011	361	260
121	TABACS BRUTS ET DECHETS	1000 EUR JUN	4969	36	31	250	872	107	3621	5	47
		1000 TONNES JUL	4587	82	38	40	945	147	3182	3	150
122	TABACS FABRIQUES	1000 EUR JUN	2458	20	8	74	789	25	1530	2	11
		1000 TONNES JUL	2332	48	3	10	846	33	1355		36
221	GRAINES, NOIX, AMANDES OLEAGIN.	1000 EUR JUN	949	189	161	2	303	52	208		34
		1000 TONNES JUL	1035	272	167	15	337	27	199	2	16
241	BOIS CHAUFF., CHARBON DE BOIS	1000 EUR JUN	696	91	80	1	323	28	154	1	20
		1000 TONNES JUL	682	68	64	4	379	12	145		9
242	BOIS ROUNDS BRUTS, SIMPL. EQUAR.	1000 EUR JUN	28826	9081	4973	2996	2521	1429	2023	29	5774
		1000 TONNES JUL	27102	10079	4196	4815	2671	539	1589	13	3200
242	BOIS ROUNDS BRUTS, SIMPL. EQUAR.	1000 EUR JUN	135879	45245	22368	19943	7681	5713	5770	119	29041
		1000 TONNES JUL	122004	48264	18075	26860	8284	1683	5307	28	13503
242	BOIS ROUNDS BRUTS, SIMPL. EQUAR.	1000 EUR JUN	3402	86	296	47	2265	16	611		81
		1000 TONNES JUL	4322	203	245	1	3223	4	589		57
242	BOIS ROUNDS BRUTS, SIMPL. EQUAR.	1000 EUR JUN	5643	124	381	94	3992	21	895		136
		1000 TONNES JUL	7545	339	331	2	6002	7	778		86
242	BOIS ROUNDS BRUTS, SIMPL. EQUAR.	1000 EUR JUN	22942	2345	2802	812	4766	840	3893	4334	3150
		1000 TONNES JUL	24311	3417	2650	824	4720	793	3787	5380	2740
242	BOIS ROUNDS BRUTS, SIMPL. EQUAR.	1000 EUR JUN	20660	1791	3315	412	3823	851	4643	1698	4127
		1000 TONNES JUL	21647	2291	3126	722	3771	639	5016	2656	3426
242	BOIS ROUNDS BRUTS, SIMPL. EQUAR.	1000 EUR JUN	4427	715	1197	344	407	8	677		638
		1000 TONNES JUL	4742	966	1197	764	423	116	789		487
242	BOIS ROUNDS BRUTS, SIMPL. EQUAR.	1000 EUR JUN	22215	2276	13800	1544	906	55	1956		1680
		1000 TONNES JUL	19739	3084	8583	2770	1147	308	2578		1270
242	BOIS ROUNDS BRUTS, SIMPL. EQUAR.	1000 EUR JUN	126656	11282	42241	11748	7594	143	45389	405	3854
		1000 TONNES JUL	120082	11457	40635	11061	7391	81	45512	484	3461
242	BOIS ROUNDS BRUTS, SIMPL. EQUAR.	1000 EUR JUN	147304	20172	37252	23867	15638	188	42778	365	7045
		1000 TONNES JUL	141555	21112	37886	21922	16438	191	36563	578	6864
242	BOIS ROUNDS BRUTS, SIMPL. EQUAR.	1000 EUR JUN	2039	121	1732	144	37				5
		1000 TONNES JUL	6157	413	5311	177	94				
242	BOIS ROUNDS BRUTS, SIMPL. EQUAR.	1000 EUR JUN	2214	53	1981	67	105				7
		1000 TONNES JUL	4990	206	4509	46	140				
242	BOIS ROUNDS BRUTS, SIMPL. EQUAR.	1000 EUR JUN	22905	896	1989	3271	347	13897	1314	1191	
		1000 TONNES JUL	19605	1097	1993	13	2710	300	10951	1687	854
242	BOIS ROUNDS BRUTS, SIMPL. EQUAR.	1000 EUR JUN	4956	182	702	537	76	2847	366	246	
		1000 TONNES JUL	3996	254	477	4	312	63	2261	456	170
242	BOIS ROUNDS BRUTS, SIMPL. EQUAR.	1000 EUR JUN	10433	1672	1981	982	3563	251	751	27	1206
		1000 TONNES JUL	7408	1724	1768	594	1698	106	680	119	719
242	BOIS ROUNDS BRUTS, SIMPL. EQUAR.	1000 EUR JUN	10177	2364	1632	840	3007	231	990	40	1074
		1000 TONNES JUL	7049	2007	1367	486	1382	122	800	127	758
242	BOIS ROUNDS BRUTS, SIMPL. EQUAR.	1000 EUR JUN	9367	296	1908	14	170	360	2572		4047
		1000 TONNES JUL	5188	114	1626	37	44	418	2104		845
242	BOIS ROUNDS BRUTS, SIMPL. EQUAR.	1000 EUR JUN	917	81	119	67	304	37	168		141
		1000 TONNES JUL	1715	282	54	57	125	5	205		987
242	BOIS ROUNDS BRUTS, SIMPL. EQUAR.	1000 EUR JUN	2506	167	210	225	693	96	482		632
		1000 TONNES JUL	5529	478	107	171	342	9	478		3944
242	BOIS ROUNDS BRUTS, SIMPL. EQUAR.	1000 EUR JUN	19408	6496	4791	1845	3593	56	2537		90
		1000 TONNES JUL	18342	6077	5122	1078	2911	39	3094		21
242	BOIS ROUNDS BRUTS, SIMPL. EQUAR.	1000 EUR JUN	32637	9296	7313	3299	7484	161	4859		225
		1000 TONNES JUL	29660	8904	7623	1749	5421	165	5768		28
242	BOIS ROUNDS BRUTS, SIMPL. EQUAR.	1000 EUR JUN	985	646	240	3	46	2			48
		1000 TONNES JUL	1016	734	194	13	30	3			42
242	BOIS ROUNDS BRUTS, SIMPL. EQUAR.	1000 EUR JUN	31761	23194	6952	26	102	7			1480
		1000 TONNES JUL	36712	28180	6509	100	119	6			1797
242	BOIS ROUNDS BRUTS, SIMPL. EQUAR.	1000 EUR JUN	7559	5147	1336	24	79	181	236		554
		1000 TONNES JUL	6381	4467	1038	61	42	61	189	3	520
242	BOIS ROUNDS BRUTS, SIMPL. EQUAR.	1000 EUR JUN	192	144	20	1	1	2	3		21
		1000 TONNES JUL	153	109	18			1	4		21

TRADE OF THE EC
by products

TAB. 8

export
INTRA (EUR-9)

CST	Produits - Products	1976	EUR-9 ¹⁾								
			Deuschland	France	Italia	Nederland ¹⁾	Belg.-Lux.	United Kingdom	Ireland	Danmark	
243	WOOD, SHAPED OR SIMPLY WORKED	1000 EUR	JUN 17873	6999	6691	74	1104	1994	464	159	388
		JUL 14120	5576	5377	74	662	1522	423	117	369	
	1000 TONS	JUN 104	47	38		4	9	2	1	2	
		JUL 86	38	33		2	7	2	1	2	
244	CORK, RAW, AND WASTE	1000 EUR	JUN 83	2	15	3	13	1	49		
		JUL 37	1	20	5	6	3	2			
	TONS	JUN 130	2	98	2	4	1	24			
		JUL 111	2	91	8	7	3	2			
251	PULP AND WASTE PAPER	1000 EUR	JUN 19371	3033	4078	32	1907	7043	1567	290	1391
		JUL 14815	2561	2753	130	1820	5403	1155	249	744	
	TONS	JUN 127176	19216	20017	138	21207	43530	7375	3829	11864	
		JUL 107763	21022	17498	581	19488	33537	5288	3472	6879	
261	SILK	1000 ELR	JUN 96	2	43	51					
262	WOOL AND ANIMAL HAIR	1000 ELR	JUN 37492	2704	18339	1073	975	5656	7090	1583	72
		JUL 28935	1915	12389	954	508	4784	6893	1463	29	
	TONS	JUN 16177	1539	7255	607	495	2212	2872	1160	38	
		JUL 12518	1167	5014	647	257	1846	2611	972	5	
263	COTTON	1000 ELR	JUN 7053	2794	2727	18	618	229	620	17	30
		JUL 6260	2284	2762	115	276	290	499	28	6	
	TONS	JUN 11202	4264	3592	108	1094	785	1238	67	54	
		JUL 9185	3415	3292	120	470	952	805	82	9	
264	JUTE A. OTHER, NOT SPUN, WASTE, ETC.	1000 EUR	JUN 157	2	9	1	69	59	16	1	
		JUL 176	5	5	1	32	131	2			
	TONS	JUN 887	15	103	15	309	365	61	19		
		JUL 936	35	50	18	142	677	4	10		
265	OTHER VEGETABLE FIBRES	1000 ELR	JUN 5876	77	2794	77	28	2772	128		
		JUL 5314	29	1921	116	63	3047	138			
	TONS	JUN 12094	160	6788	46	59	4841	199			
		JUL 10038	74	4633	95	221	4875	139	1		
266	SYN. AND REGENERATED-ART.-FIBR.	1000 EUR	JUN 51044	16981	10240	6693	4018	6140	5848	1003	121
		JUL 40464	13469	7454	6877	2298	4404	5035	858	69	
	TONS	JUN 50510	16439	9181	6261	4295	5761	7227	1205	142	
		JUL 40421	12989	7210	6548	2350	3942	6118	1157	107	
267	OLD CLOTHG., OTH. TEXT. ART., FRAGS	1000 ELR	JUN 4102	1854	265	140	699	725	399	20	
		JUL 3318	1476	225	158	505	522	421	11		
	TONS	JUN 18440	8741	1117	438	3900	2857	1263	2	122	
		JUL 13915	6680	867	461	2729	2045	1039	95		
271	NATURAL FERTILISERS	1000 EUR	JUN 486	38	47	23	318	58	2		
		JUL 314	35	31	20	165	61	1			
	1000 TONS	JUN 14	3	1		7	2				
		JUL 11	6	1		3	2				
273	BUILDING STONE, SAND, GRAVEL	1000 EUR	JUN 17800	5083	3835	1595	516	5435	652	188	456
		JUL 14425	3814	3165	2040	471	3803	433	181	518	
	1000 TONS	JUN 5604	1765	1381	30	112	1587	495	35	200	
		JUL 4011	1263	1126	37	96	955	271	56	168	
274	SULPHUR, UNROASTED IRON PYRITES	1000 ELR	JUN 1633	138	1373	17	16	89			
		JUL 2248	366	1648	46	24	155	9			
	TONS	JUN 34854	1808	31289	122	109	1515	42			
		JUL 50192	7881	38549	243	527	2950				
275	NATURAL ABRASIVES, IND. DIAMONDS	1000 ELR	JUN 5742	280	230	132	2618	1880	415	187	
276	OTHER CRUDE MINERAL PRODUCTS	1000 EUR	JUN 27654	8114	5184	1031	5028	2986	5177	76	58
		JUL 24825	6514	4194	1756	3773	2413	6032	121	22	
	1000 TONS	JUN 1928	817	336	16	126	428	200	5	3	
		JUL 1523	542	227	32	114	391	211	2	1	
281	IRON ORE	1000 EUR	JUN 6834	14	6552	32	60	140	1	3	32
		JUL 8016	57	7630	22	76	217	2	2	12	
	1000 TONS	JUN 1409	1379	11	1	14					
		JUL 1623	12	1581	5	2	21				
282	IRON OR STEEL SCRAP AND WASTE	1000 EUR	JUN 49260	15469	20646	381	5365	3051	3605	90	653
		JUL 46222	15583	22015	487	3601	1501	2741	48	246	
	1000 TONS	JUN 633	200	262	1	80	38	42	1	9	
		JUL 597	207	284	1	53	20	28		4	
283	NON-FERROUS ORES, EX. URAN, THOR.	1000 EUR	JUN 12026	1262	1241	247	5354	1093	1350	1473	6
		JUL 11037	1703	558	892	3516	907	81	3272	108	
	1000 TONS	JUN 30	7	4		6	1	1	11		
		JUL 44	9	2	4	5	1	21	1		
284	NON-FERROUS METAL SCRAP	1000 EUR	JUN 40089	7423	14673	1786	5143	5220	4320	465	1059
		JUL 34773	6048	12264	3826	3576	4311	3639	647	462	
	TONS	JUN 81876	23265	22291	3845	9814	12939	7547	625	1551	
		JUL 74954	20883	18646	8353	7854	10664	7125	804	626	
285	SILVER, AND PLATINUM ORES, WASTE	1000 EUR	JUN 1621		6	38	739	131	580	29	
286	ORES & CONC. OF URAN & THORIUM	1000 EUR	JUN 994		116	4	479	11	230	63	98
		JUL 1771									
291	CRUDE ANIMAL MATERIALS, NES.	1000 EUR	JUN 10546	2357	1512	373	1829	1217	874	298	2086
		JUL 9617	2303	1477	391	1551	1236	770	260	1629	
	TONS	JUN 31415	9241	2200	825	5568	5262	315	1846	6157	
		JUL 30626	10271	2678	530	4681	4280	281	1580	3325	
292	CRUDE VEGETABLE MATERIALS, NES.	1000 EUR	JUN 40553	2330	3925	3912	23874	2447	466	182	3417
		JUL 40398	2986	4490	4137	22663	1453	765	149	3755	
	TONS	JUN 28659	951	3739	2430	13012	2598	553	340	5035	
		JUL 32575	1828	5069	2181	13891	2034	999	722	5853	

¹⁾ Excluding the trade of the Netherlands with the Belgium Luxembourg Economic Union.

¹⁾ A l'exclusion du commerce des Pays-Bas avec l'Union Économique Belgo-Luxembourgeoise.

export
EXTRA (EUR-9)

CST	Produits - Products	1976	EUR-9	Deutschland	France	Italie	Nederland	Belg.-Lux.	United Kingdom	Ireland	Danmark
243	BOIS FACONNES OU SIMPL. TRAV.	1000 EUR	JUN 8866	4457	2210	569	108	52	203		1267
		JUL 8503	4703	2276	601	73	64	261		525	
	1000 TONNES	JUN	54	29	15	3		1		6	
		JUL	53	31	16	2					
244	LIEGE BRUT ET DECHETS	1000 EUR	JUN 87	1	1	62	1		21		1
		JUL 86	10	8	38			27		3	
	TONNES	JUN	272	2	7	250	1		13		
		JUL	340	12	12	291			34		
251	PATES A PAPIER ET DECHETS PAP.	1000 EUR	JUN 5458	1290	2786	173	77	539	273		320
		JUL 4074	1411	2013	101	62	155	137		195	
	TONNES	JUN	40804	10522	20242	566	959	2631	1672		4212
		JUL	31492	11309	14611	333	607	851	1275		2506
261	SOIE	1000 EUR	JUN 150	105	26	13			6		
		JUL	286	164		107			15		
262	LAINES ET POILS D'ORIG. ANIMALE	1000 EUR	JUN 16346	1851	3784	410	311	2056	7917		17
		JUL 15796	1618	3212	575	492	1942	7783		169	5
	TONNES	JUN	6206	773	1458	194	177	903	2690		12
		JUL	6095	633	1271	288	239	771	2789	103	1
263	COTON	1000 EUR	JUN 2058	1117	470	45	25	107	293		1
		JUL 1872	970	378	62	5	186	269		2	
	TONNES	JUN	3275	1709	645	122	85	193	519		3
		JUL	2623	1132	466	166	13	385	457		4
264	JUTE ET AUT. N. FILES, DECH. ETC.	1000 EUR	JUN 65	2	1	37		1	21		3
		JUL 77	1	23	3	17	3	27		3	
	TONNES	JUN	132	17		70	3	89		14	
		JUL	225	1	93	22	21	70		15	
265	AUTRES FIBRES TEXT. VEGETALES	1000 EUR	JUN 2561	27	507	15	39	1890	68		15
		JUL 1851	15	413	4	7	1346	57		9	
	TONNES	JUN	3338	71	711	12	33	2360	125		26
		JUL	2807	32	575	8	6	2010	164		13
266	FIBRES TEXT. SYNTH. ET ART. DISC.	1000 EUR	JUN 34776	14506	3107	4548	890	787	10842	12	84
		JUL 31029	11241	3482	5141	1129	703	9258	55	20	
	TONNES	JUN	34548	13534	2654	4222	853	701	12475	20	87
		JUL	31202	10469	3183	4510	1019	576	11357	66	22
267	FRIPERIE, DRILLES, CHIFFONS	1000 EUR	JUN 4675	947	397	344	929	945	1044		49
		JUL 3450	535	430	244	566	1066	575		34	
	TONNES	JUN	10419	2334	1002	661	2537	1811	1765		308
		JUL	7620	1348	836	344	1355	2075	1508		154
271	ENGRAIS NATURELS	1000 EUR	JUN 54	13	30		9		2		
		JUL 53	20	16		5	8		2		
	1000 TONNES	JUN	1		1			1			
		JUL	2								
273	PIERRES CONSTR., SABL., GRAVIERS	1000 EUR	JUN 5845	1041	1185	2767	48	382	197		225
		JUL 5470	1300	834	2651	38	261	149		237	
	1000 TONNES	JUN	451	114	184	72	4	44	10		21
		JUL	545	138	271	88	4	31	3		11
274	SOUFRE, PYRITES DE FER N. GRILL.	1000 EUR	JUN 1654	97	1416	63		28	50		
		JUL 1289	583	596	53		17	40			
	TONNES	JUN	33130	682	30150	1923	1	229	145		1
		JUL	24792	9253	14217	1065		126	131		1
275	ABRASIFS NATURELS, DIAM. INDUST.	1000 EUR	JUN 6669	398	131	136	447	3954	1569		34
		JUL 5545	269	135	200	1585	3001	260		35	
276	AUTRES PRODUITS MINERAUX BRUTS	1000 EUR	JUN 22277	5182	1361	2357	2918	711	6966	1826	956
		JUL 18150	3469	1226	1415	2877	478	6048	1263		1374
	1000 TONNES	JUN	483	65	48	39	96	10	167	41	17
		JUL	650	75	42	45	139	5	290	35	19
281	MINERAIS DE FER	1000 EUR	JUN 74	20	4	34		1	3		
		JUL 98	32		58	5		3			
	1000 TONNES	JUN	7	1		5					
		JUL	13	3		10					
282	FERRAILLES DE FONTE, FER, ACTIER	1000 EUR	JUN 5599	1044	1069	13	1244	1006	803	7	413
		JUL 5788	2041	1056	4	864	520	1163		140	
	1000 TONNES	JUN	83	14	16		18	13	15		6
		JUL	76	21	16		8	7	22		2
283	MINER. NON FERRES, SF THOR. URAN.	1000 EUR	JUN 5900	713	114	426	2335	641	1114	557	
		JUL 4999	231	163	975	2200	385	590	442		13
	1000 TONNES	JUN	16	1	3	2	2		5	3	
		JUL	17	1	5	5	2		2	3	
284	DECHETS DE METAUX NON FERREUX	1000 EUR	JUN 9756	2711	3817	125	659	319	1906	20	199
		JUL 6838	1881	1624	159	269	727	2089	58		31
	TONNES	JUN	17671	7509	4918	320	2504	352	1665	19	383
		JUL	11824	5094	2587	580	1105	556	1752	54	96
285	MINER. ARGENT ET PLAT., DECHETS	1000 EUR	JUN 1429	40	921				434		34
		JUL 1204	1	816				368		19	
286	MINER. ET CONC. THORIUM, URANIUM	1000 EUR	JUN								
		JUL									
291	MAT. BRUTES D'ORIG. ANIMALE, NDA.	1000 EUR	JUN 8043	2397	1054	332	1369	1082	812	52	945
		JUL 7341	2525	1242	266	1216	316	869	94		813
	TONNES	JUN	9751	1752	423	622	1595	831	298	47	4193
		JUL	6241	1418	513	483	858	228	289	39	2413
292	MAT. BRUTES ORIG. VEGETALE, NDA.	1000 EUR	JUN 15706	3122	2227	1780	4757	557	1138	83	2042
		JUL 16050	4063	2736	1489	4481	452	1032	70		1727
	TONNES	JUN	8391	1412	1261	1128	2271	200	563	2	1554
		JUL	9083	1572	2111	1113	2302	177	664	1	1144

export
EXTRA (EUR-9)

CST	Produits - Products		1978	EUR-9	Deutschland	France	Italia	Nederland	Belg.-Lux.	United Kingdom	Ireland	Danmark
675	FEUILLARDS	1000 EUR	JUN JUL	30026 34075	18098 19970	4899 6441	1340 1733	153 218	2589 2346	2467 3241	10 6	470 120
		TONNES	JUN JUL	77342 87250	46605 50092	10146 15975	4328 4558	598 755	9288 7614	5463 7618	9 4	1906 434
676	RAILS ET AUTR.ELEM.VOIES FERR.	1000 EUR	JUN JUL	20946 20944	2804 2955	10299 10543	2342 2600	47 467	1835 1805	3613 2557		6 17
		TONNES	JUN JUL	62073 58560	8077 7796	29923 28775	8613 9120	95 350	5797 5643	9538 6851		30 23
677	FILS DE FER OU ACIER, SF MACH.	1000 EUR	JUN JUL	22797 21942	5420 6389	3086 3360	1509 1651	394 178	7985 6988	4175 3227	4 27	224 122
		TONNES	JUN JUL	46526 44475	9275 10528	7136 7876	4354 3823	650 349	15200 14315	9352 7306	3 17	556 261
678	TUB.TUYAUX,RACC., FONTE, FER, AC.	1000 EUR	JUN JUL	222061 198824	101933 92553	47184 34916	41689 44729	2624 3737	4435 3823	22360 18075	49 23	1787 968
		TONNES	JUN JUL	476003 408030	216563 179476	92003 67126	110759 108021	4959 8021	10816 9442	37770 34858	50 43	3083 1044
679	OUVR.BRUTS FONT.AC.MOULE, FORGE	1000 EUR	JUN JUL	9381 11324	2335 2646	1169 2149	247 207	134 148	1669 3183	2853 2769		974 222
		TONNES	JUN JUL	12500 13974	2970 3821	2180 2167	236 192	200 233	2116 3809	3771 3543		1027 209
681	ARGENT, PLATINE, MET. MINE PLAT.	1000 EUR	JUN JUL	24565 38682	4625 4881	1721 2530	53 60	243 166	425 482	17409 30538	2	87 25
682	CUIVRE	1000 EUR	JUN JUL	48901 47976	16715 21710	3633 3907	4438 3666	2430 1679	10781 5932	10463 10861	65 143	376 78
		TONNES	JUN JUL	32628 29429	9515 11856	2272 2509	3023 2267	1524 962	8638 4476	7397 7272	26 55	234 32
683	NICKEL	1000 EUR	JUN JUL	12420 11726	3848 4603	1929 1307	69 206	975 900	47 97	5536 4495	15 118	1 1
		TONNES	JUN JUL	3152 3123	684 752	534 340	27 294	492 627	22 1061	1391 1061	1 7	
684	ALUMINIUM	1000 EUR	JUN JUL	38495 40599	12409 13746	8165 7942	2988 4303	3084 2938	4738 4415	5659 6098	10 9	1402 1148
		TONNES	JUN JUL	34287 33956	10448 10254	7720 7086	2130 2320	2386 2153	4728 4470	5855 6074	1 3	1019 685
685	PLOMB	1000 EUR	JUN JUL	5577 3858	1350 921	315 322	65 61	336 289	641 293	2068 1879		802 93
		TONNES	JUN JUL	12006 7425	2198 1224	643 611	150 91	607 540	1619 680	5213 4054		1576 185
686	ZINC	1000 EUR	JUN JUL	9824 11742	2059 4888	502 1237	373 2599	2660 686	3799 1977	396 352		35 3
		TONNES	JUN JUL	15552 19171	3280 7988	666 2255	498 4157	4411 1119	6096 3110	514 539		88 4
687	ETAIN	1000 EUR	JUN JUL	4751 2317	330 510	41 116	4 13	88 167	303 174	3604 1130		381 207
		TONNES	JUN JUL	890 451	55 81	4 17	1 3	14 27	52 26	680 224		84 73
688	URANIUM, THORIUM ET ALLIAGES	1000 EUR	JUN JUL	72 52	2 30		4	66 21		1		
689	AUTRES METAUX COMM.NON FERREUX	1000 EUR	JUN JUL	6825 6291	1522 2596	1337 1377	122 78	125 156	748 366	2827 1642		144 76
		TONNES	JUN JUL	1282 911	191 263	250 194	33 33	27 33	180 41	591 343		9 5
691	CONSTRUCT. METALL. ET PARTIES	1000 EUR	JUN JUL	145862 125242	23083 26323	38185 32087	14928 22723	25635 12913	9258 4899	33202 22813	126 113	1445 3371
		TONNES	JUN JUL	116490 117710	20055 21827	21188 21827	19064 23546	10725 10397	7383 4174	36819 26352	98 139	1157 3496
692	RESERVOIRS, FUTS ETC., EN METAL	1000 EUR	JUN JUL	23932 34975	4579 5878	8783 7965	2919 14420	615 624	591 361	4843 4571	25 1	1577 1155
		TONNES	JUN JUL	14695 52445	2556 3253	5378 6286	2710 37395	462 477	432 285	3945 3808	9	1203 941
693	CABLES, RONCES, TREILLIS MET. ETC	1000 EUR	JUN JUL	27438 27543	5615 7634	4474 3630	1964 3795	1642 848	7917 5987	5455 4950	150 566	221 133
		TONNES	JUN JUL	28620 29520	4845 8655	3321 2976	3709 4949	1955 924	8401 6650	6005 4884	80 309	304 173
694	CLOUTERIE ET BOULONNERIE	1000 EUR	JUN JUL	19806 19214	7751 8433	3318 2820	2737 3010	937 809	973 717	3039 2714	296 359	755 352
		TONNES	JUN JUL	16177 14876	4540 4927	2286 1659	2855 3295	1224 1112	1615 855	2421 2339	306 297	931 391
695	OUTILLAGE EN METAUX COMMUNS	1000 EUR	JUN JUL	56530 55775	24819 26522	8490 8094	4928 5804	1769 1464	2302 1860	12986 11540	180 90	1056 601
696	COUPELLERIE ET COUVERTS	1000 EUR	JUN JUL	12102 13184	4963 6292	1467 1679	1213 1456	588 410	10	3642 3112	40 110	177 120
697	ARTICLES METAL.P.USAGE DOMEST.	1000 EUR	JUN JUL	22183 27386	4558 5605	4992 7624	7729 10049	800 610	292 75	2425 2643	85 124	1302 656
698	AUT.ART.MANUF.EN MET.COMM.NDA.	1000 EUR	JUN JUL	91685 97415	31414 34543	14163 17069	16524 19958	4003 3275	3567 2975	18408 17132	545 606	3061 1877
711	CHAUDIERES ET MOT.NON ELECTR.	1000 EUR	JUN JUL	272423 301040	81691 102074	57164 55427	14616 28651	13172 11254	3938 2298	94360 96141	121 124	7601 5071
712	TRACTEURS, MACH. ET APP. AGRICOL.	1000 EUR	JUN JUL	125294 138627	33053 41489	13125 20091	21964 18662	3901 3752	5324 5740	40282 37549	77 35	7568 5509
714	MACHINES DE BUREAU	1000 EUR	JUN JUL	114659 113709	37749 40873	20173 20336	17332 18014	6060 6003	4485 2252	25130 23354	2040 1064	1690 1813
715	MACHINES P. TRAVAIL DES METAUX	1000 EUR	JUN JUL	198519 182200	109131 111335	26509 16350	22200 29441	1304 1106	6585 3438	21518 19286	4 32	1268 1232

TRADE OF THE EC
by products

TAB. 8

export
INTRA (EUR-9)

CST	Produits - Products	1976	EUR-9 ¹⁾	Deutschland	France	Italia	Nederland ¹⁾	Belg.-Lux.	United Kingdom	Ireland	Danmark
717	TEXT. & LEATH. MACHY., SEWG. MACH.	1000 ELR JUN JUL	61758 64336	32336 35710	5398 6440	8914 8933	2733 1326	4658 4052	6732 7179	127 222	860 474
718	MACH. F. OTHER SPECIAL INDUSTR.	1000 ELR JUN JUL	140077 141755	46717 55032	29078 26303	9200 12550	7786 6416	19398 14748	24346 24475	903 688	2649 1543
719	MACHINERY, NES.	1000 EUR JUN JUL	534059 541834	228980 236099	77971 77996	69647 83574	35735 33097	37296 33161	58101 59105	3448 4524	22881 14278
722	ELECTR. MACH. & APP. FOR CIRCUITS	1000 ELR JUN JUL	136736 129112	65053 59403	27428 24572	8712 9204	12922 12680	13484 10768	10091 9593	1363 1893	2233 1039
723	ELECTR. WIRE, CABLE, INSULAT. ETC.	1000 ELR JUN JUL	27458 25549	10558 9656	3521 3949	3649 3639	1869 1591	4656 3654	2756 2566	396 461	53 33
724	APP. F. TELEGR., TELEPH., TELEVIS.	1000 EUR JUN JUL	158788 149731	60351 54855	11137 10071	18092 19898	21631 22466	27237 26162	14758 12554	894 1514	4688 2171
725	DOMESTIC ELECTRICAL EQUIPMENT	1000 EUR JUN JUL	96853 95354	37064 33784	12188 13008	28969 36866	5518 4666	2241 2254	5139 5415	1043 1044	4691 2317
726	ELECTRO-MEDIC. & RADIOLOG. APP.	1000 EUR JUN JUL	19316 20596	6843 8681	3214 3470	1212 1076	4581 3947	1848 1775	1222 1210	11	396 426
729	ELECTR. MACHINERY & APP., NES.	1000 EUR JUN JUL	249156 259670	80829 81389	48461 41755	23872 24364	39593 42459	18750 23178	32951 42419	991 1680	3709 2426
731	RAILWAY VEHICLES	1000 EUR JUN JUL	11686 12084	5999 4937	3071 3997	280 879	358 537	839 782	742 410	308 516	89 26
732	ROAD MOTOR VEHICLES	1000 ELR JUN JUL	1165695 964870	397073 296341	274760 265872	134615 152733	29930 15350	224068 143701	102948 89072	932 836	1369 965
		TONS JUN JUL	491987 402469	155694 111171	108935 104468	59896 66800	12663 6972	91912 60606	60889 51778	501 405	1498 870
733	ROAD VEHICLES, EXCL. MOTOR VEH.	1000 EUR JUN JUL	54300 49440	19229 16742	6257 6557	5519 5887	3987 3006	7646 6132	10254 10265	207 229	1201 622
734	AIRCRAFT	1000 EUR JUN JUL	82142 82765	42035 43524	12464 6239	2051 1907	1987 6434	3234 2875	15881 21572	379 173	111 41
735	SHIPS AND BOATS	1000 EUR JUN JUL	133670 122859	46937 14352	44208 10253	3119 2800	11706 18544	16790 701	7919 6121	141 12595	2850 57493
812	SANITARY, HEATING, LIGHTING APP.	1000 EUR JUN JUL	46997 40963	15107 12759	5755 4691	9373 11220	3609 2864	8300 5484	2462 2541	819 711	1572 693
821	FURNIT., MATTR., BEDDING, ART. & SIM.	1000 EUR JUN JUL	125551 112023	50233 39167	10198 8109	23288 30582	8461 4549	25413 19826	6135 5989	637 745	5186 3056
831	TRAVEL GOODS, HANDBAGS & SIM.	1000 ELR JUN JUL	12376 17627	2506 2443	1690 1710	6266 12011	532 343	698 551	455 448	77 53	152 68
841	CLOTHING	1000 ELR JUN JUL	229837 306576	31623 50308	43093 61918	76626 122812	14012 11889	35125 30759	17732 20578	6062 7106	1564 1226
842	FUR CLOTHING, EXCL. HEADGEAR	1000 EUR JUN JUL	4777 6828	816 841	1057 2765	1315 1633	497 706	224 133	270 579	66 39	532 132
851	FOOTWEAR	1000 ELR JUN JUL	74220 111515	3901 7731	12603 11348	51421 86688	1395 962	1350 1361	2406 2482	517 581	587 362
861	SCIENT., OPT., MEASG., CONTR. APP.	1000 EUR JUN JUL	141333 138208	51013 51553	17523 15060	9080 11095	26648 25696	7054 6079	23001 22179	3928 4329	3086 2217
862	PHOTOGR. & CINEMAT. GR. SUPPLIES	1000 EUR JUN JUL	57361 47656	14651 15710	11741 7707	4035 1769	6448 5327	13588 10077	6752 6907	53 27	53 132
863	DEVELOPED CINEMATOGRAPHIC FILM	1000 EUR JUN JUL	1916 1575	185 189	380 324	254 261	76 34	96 64	639 464	16 22	270 217
864	WATCHES AND CLOCKS	1000 EUR JUN JUL	17561 16124	8132 7700	5135 4387	1923 2073	523 378	437 293	1174 1124	153 131	84 38
891	MUSICAL INSTR., PHONOS, RECORDS	1000 EUR JUN JUL	52082 49595	15939 14820	5900 4738	7263 7873	6632 4670	7361 7842	7747 9179	254 208	986 265
892	PRINTED MATTER	1000 ELR JUN JUL	64652 72296	14800 26471	10485 9560	11189 12072	5966 4447	11717 5906	7307 4481	2142 2175	1046 1184
893	ART. OF ARTIF. PLASTIC MAT. NES.	1000 EUR JUN JUL	83559 82052	28801 28162	14490 13796	10578 13887	7782 6030	12219 10966	4980 5422	1571 1766	3138 2023
894	PERAMBULAT., SPORTG. GOODS, TOYS	1000 EUR JUN JUL	44365 53084	11120 13932	6477 8948	9981 14934	1966 2241	2991 2875	7644 7669	645 757	3541 1728
895	OFFICE & STATIONERY SUPPS. NES.	1000 ELR JUN JUL	12821 11925	5219 4950	3086 2557	2112 2437	366 334	339 316	1430 1057	98 148	171 126
896	WORKS OF ART AND ANTIQUES	1000 EUR JUN JUL	10915 8380	1065 1362	1288 1401	1783 472	433 273	226 145	5813 4420	144 180	163 127
897	JEWELLERY, GOLD/SILV. SMIS, WARES	1000 EUR JUN JUL	17192 21515	5221 6304	2026 1795	8013 11143	91 220	733 1018	782 863	141 82	185 150
899	MANUFACTURED ARTICLES, NES.	1000 ELR JUN JUL	30207 28575	8827 8437	6424 5962	3446 3817	4418 4633	2377 2073	2516 2333	382 450	1817 870
911	POSTGOODS, NOT ELSEW. CLASSIF.	1000 EUR JUN JUL	8920 9547		120 50		1183 1234	18 46	7372 7984	227 233	
931	RETURNED GOODS, SPEC. TRANSACT.	1000 EUR JUN JUL	52917 56600	44182 48491					4978 3881	3479 3975	278 253
941	ZOO ANIM., DOGS, CATS, & THE LIKE	1000 EUR JUN JUL	812 529	18 33	37 27	23 13	279 157	133 46	205 118	96 113	21 24
951	FIREARMS OF WARE & AMMUNITION	1000 ELR JUN JUL	9545 5490	349 350	130 29	3027 125	2415 3184		2227 1061		1397 741
961	COIN, EX. GOLD, N. BEING LEG. TEND.	1000 ELR JUN JUL	116 231	89 109				1	26 122		
971	GOLD	1000 EUR JUN JUL	5622 3915	2211 1753	166 315	122 54		2136 628	972 1065	15 100	

¹⁾ Excluding the trade of the Netherlands with the Belgium Luxembourg Economic Union.

¹⁾ A l'exclusion du commerce des Pays-Bas avec l'Union Economique Belgo-Luxembourgeoise.

export
EXTRA (EUR-9)

CST	Produits - Products	1976	EUR-9	Deutschland	France	Italie	Nederland	Belg.-Lux.	United Kingdom	Irland	Denmark
717	MACH.P.TEXT.CUIR,MACH.A COUDRE	1000 EUR JUN JUL	161544 1781 E3	74623 90657	17932 16630	27874 32632	3253 3360	6222 6819	29983 26582	328 424	1329 1079
718	MACH.P.AUTRES INDUST.SPECIAL.	1000 EUR JUN JUL	384779 308308	127587 123069	67912 50726	34475 35754	10441 10766	15808 9604	118224 68430	1548 730	8784 9229
719	MACHINES ET APPAREILS, NDA.	1000 EUR JUN JUL	996101 1057021	408370 485911	199523 187762	131933 164165	39187 34546	22322 17899	154354 139913	874 1103	39538 25722
722	MACH.ELECT.ET APP.P.COUPURE	1000 EUR JUN JUL	261412 260277	89261 105606	70455 60507	22097 28234	6760 7167	7533 5404	57311 47461	1020 806	6975 5092
723	FILS,CABLES,ISOLAT.ETC.P.ELEC.	1000 EUR JUN JUL	66414 57043	15075 18089	18621 16189	9638 5822	2833 3339	1517 1398	17662 11290	573 571	495 345
724	APP.P.TELEGR.TELEPHON.TELEVIS.	1000 EUR JUN JUL	223740 244948	76545 75957	38564 42013	15832 35340	27544 31213	13996 12257	43662 44693	370 496	7227 2979
725	APPAREILS ELECTRODOMESTIQUES	1000 EUR JUN JUL	69916 67899	23583 22349	7387 6546	18313 20396	5824 6586	653 535	8965 8429	97 5	5094 3053
726	APP.ELEC.MEDICALE ET RADIOLOG.	1000 EUR JUN JUL	28123 34388	11731 16455	3258 3117	1141 2509	4253 4196	1154 852	5616 6304		970 955
729	MACH.ET APP.ELECTRIQUES,NDA.	1000 EUR JUN JUL	262675 268011	103339 114056	47660 49233	17422 19719	31179 28373	6920 4709	46438 45079	1052 1185	8665 5657
731	VEHICULES POUR VOIES FERREES	1000 EUR JUN JUL	48911 46079	13866 15166	26449 21614	2631 3599	177 47	798 1384	5129 4175	3	38 94
732	VEHICULES AUTOMOBILES ROUTIERS	1000 EUR JUN JUL	1164898 1084868	562409 514933	228950 209403	114813 129089	11931 8933	34964 29350	207680 190159	11	4140 3000
	TONNES	JUN JUL	427182 400439	177980 158922	82193 83563	47023 50998	9852 3948	14738 12283	98529 85305	1	1767 1420
733	VEHIC.ROUTIERS NON AUTOMOBILES	1000 EUR JUN JUL	41148 44621	14762 17222	7303 7911	5360 7232	963 995	854 498	9345 9388	134 148	2427 1227
734	AERONEFS	1000 EUR JUN JUL	106213 136842	5155 4100	28028 65457	38483 24702	9933 15106	1132 1143	22597 25446	306 438	579 450
735	BATEAUX	1000 EUR JUN JUL	201611 304117	38034 39056	81032 53539	7175 20940	22155 155207	936 623	41845 26959	7	10427 5967
812	APP.SANIT.HYG.CHAUFF.ECLAIR.	1000 EUR JUN JUL	29343 33743	8452 11453	5621 6103	7020 8931	1161 954	926 698	4817 4348	8 25	1338 1231
821	MEUBL.SOMMIERS,LITERIE ET SIM.	1000 EUR JUN JUL	67488 69173	20440 21255	8109 8074	15531 19943	1954 1277	1623 1785	11111 9769	35 75	8685 6995
831	ART.VOYAGE,SACS A MAIN ET SIM.	1000 EUR JUN JUL	12164 16367	2911 3580	2249 2675	5315 8917	165 129	112 60	764 680	14 11	634 315
841	VETEMENTS	1000 EUR JUN JUL	123598 162161	24650 32721	29480 39125	29883 59541	3683 2815	2833 3789	24399 27612	244 688	8426 4870
842	FOURRURES,SF ART.CHAPELLERIE	1000 EUR JUN JUL	4887 4996	1698 1674	1386 1638	236 526	139 132	17 13	597 587	3 6	811 420
851	CHAUSSURES	1000 EUR JUN JUL	58471 83448	4787 7287	9079 9022	37647 59571	164 128	29 79	3955 3573	932 1020	1878 768
861	APP.SCIENT.,OPT.,MESURE,CONTR.	1000 EUR JUN JUL	160670 165128	68697 79191	26776 22876	11205 12287	12511 10996	2250 3938	32176 30416	2085 2246	4970 3178
862	FOURNITURES PHOTOCINEMA	1000 EUR JUN JUL	46967 46493	13952 14302	3333 3347	2551 1779	2680 3036	11151 9493	13139 14260	22 22	139 254
863	FILMS CINEMA,IMPRES.ET DEVEL.	1000 EUR JUN JUL	3368 3098	237 275	712 836	486 440	12 7	39 28	1763 1409	2 3	117 100
864	MORLOGERIE	1000 EUR JUN JUL	27804 26352	12442 11673	7434 7085	2123 2110	346 309	207 172	5082 4891	14 14	156 98
891	INSTR.MUSIQUE,PHONOS,DISQUES	1000 EUR JUN JUL	44726 54229	15064 15821	3793 9939	3207 4477	5577 5248	1801 1386	14119 16744	30 41	1135 573
892	OUVRAGES IMPRIMES	1000 EUR JUN JUL	76677 116758	21369 57073	15859 17297	3770 5363	2955 5675	1802 1752	29103 27896	30 172	1789 1530
893	OUVR.ET ART.EN MAT.PLAST.,NDA.	1000 EUR JUN JUL	45949 47060	15368 16909	7923 9238	6221 7907	2156 2061	836 1045	6073 6225	193 112	7181 3563
894	VOIT.ENFANT,ART.SPORT,JOUETS	1000 EUR JUN JUL	45351 53259	10881 13414	9705 12417	7371 10282	445 675	2175 2074	11329 12075	415 559	3030 1723
895	ARTICLES DE BUREAU	1000 EUR JUN JUL	14426 15813	5661 6377	3819 3982	1228 1520	221 217	89 157	2860 2986	46 116	502 418
896	OBJETS D'ART ET ANTIQUITES	1000 EUR JUN JUL	38310 22609	5010 2186	4804 4529	473 361	578 405	136 86	27030 14802	55 41	224 199
897	BIJOUTERIE,JOAILLERIE,ORFÈVRE	1000 EUR JUN JUL	52153 62541	10055 11066	10682 6343	27949 41333	157 394	566 940	2094 1965	5 4	645 496
899	ARTICLES MANUFACTURES, NDA.	1000 EUR JUN JUL	36401 35036	9726 10663	12083 8118	3593 5076	2050 2359	737 834	6032 6103	178 200	2002 1683
911	COLIS POSTAUX NON CLASS.AILL.	1000 EUR JUN JUL	22628 36405		180 108		1505 2054	15 10	20431 27815	497 418	
931	MARCH.EN RETOUR,TRANSACT.SPEC.	1000 EUR JUN JUL	69000 77634	42728 55155			1964 1292	794 578	16676 13428	6036 6189	1272 992
941	ANIMAUX ZOO,CHIENS,CHATS,SIN.	1000 EUR JUN JUL	643 584	226 129	18 15	6 12	159 225	56 48	81 80	54 33	43 42
951	ARMURERIE ET MUNITIONS GUERRE	1000 EUR JUN JUL	16107 15864	714 908	91 98	709 1836	1032 247		12768 12568		793 415
961	MONNAIES NON EN CIRCUL.SF D'OR	1000 EUR JUN JUL	4343 2155	2357 343				42	1986 1770		
971	OR	1000 EUR JUN JUL	15964 10451	5116 3387	432 80	66 83		948 405	9402 6496		

TRENDS IN TRADE
of the main non-EC countries

TAB. 9

value in Mio S

Period Période	Greece Grèce		Turkey Turquie		Norway Norvège		Sweden Suède		Finland Finlande		
	World	EUR-9	Monde	EUR-9	World	EUR-9	Monde	EUR-9	World	EUR-9	
import											
1974	II	1 217,3	530,4	920,9	414,9	2 179,9	852,9	3 969,3	2 131,1	1 679,1	616,1
	III	962,2	444,6	858,4	396,8	1 907,9	872,3	4 170,3	2 270,3	1 819,4	671,3
	IV	1 268,1	453,0	1 226,8	520,7	2 371,4	953,0	4 554,2	2 376,5	1 851,8	677,0
1975	I	1 289,6	558,6	1 154,5	550,1	2 310,2	1 032,2	4 857,6	2 613,5	2 104,3	775,0
	II	1 388,2	601,8	1 229,2	583,4	2 920,7	1 291,1	4 806,6	2 625,1	1 886,8	679,1
	III	1 192,4	519,4	1 107,9	567,3	2 036,3	906,7	4 030,8	2 075,6	1 768,7	683,5
	IV	1 447,2	581,2	1 152,5	557,6	2 419,9	1 005,8	4 357,7	2 178,7	1 870,5	683,0
1976	I	1 221,6	545,5	1 211,7	565,8	2 667,9	1 095,7	4 826,8	2 261,1	1 664,7	608,7
	II			1 078,5	491,8	2 595,9	1 170,3	4 607,6	2 353,2	1 610,1	585,1
1975	A	475,0	205,9	390,1	191,7	1 093,5	416,9	1 790,3	962,6	643,9	237,3
	M	449,3	191,6	311,7	153,4	918,4	431,0	1 547,5	863,7	663,3	240,6
	J	463,9	204,3	527,4	238,3	908,8	443,2	1 468,8	798,8	579,6	201,2
	J	393,9	167,7	412,2	201,1	660,6	319,2	1 473,3	766,3	619,1	236,5
	A	336,5	165,6	341,8	188,9	608,4	280,7	1 151,1	606,8	570,5	232,9
	S	462,0	186,1	353,9	177,3	767,3	306,8	1 406,4	702,5	579,1	214,1
	O	479,9	214,9	321,4	156,5	845,4	356,2	1 553,5	779,8	631,4	219,5
	N	437,0	170,1	466,1	221,3	793,9	321,9	1 376,3	684,1	578,0	222,4
	D	535,8	202,8	365,0	179,8	780,6	327,7	1 427,9	714,8	661,1	241,1
	J	407,8	188,6	411,4	188,9	906,0	322,5	1 821,9	732,3	555,4	190,5
	F	404,4	163,7	310,0	163,6	849,2	384,1	1 371,3	704,0	522,7	184,0
	M	409,4	193,2	490,3	213,3	912,7	389,1	1 633,6	824,8	586,6	234,2
A	432,7	181,6	424,8	167,6	849,1	368,7	1 543,3	827,3	481,5	192,9	
M	485,2	197,4	265,7	150,6	813,5	402,5	1 542,4	760,3	501,4	164,0	
J			388,0	173,6	933,3	399,1	1 521,9	765,6	627,2	228,2	
J			516,7	250,5	741,8	317,2	1 357,0	680,7	656,0	207,4	
export											
1974	II	552,9	275,6	367,5	174,3	1 571,5	683,3	4 101,7	1 970,8	1 402,4	613,6
	III	446,3	232,3	266,1	138,0	1 469,8	690,8	3 941,5	1 945,5	1 345,1	634,3
	IV	623,6	290,6	384,0	147,9	1 760,2	866,6	4 456,5	1 992,5	1 544,5	582,9
1975	I	514,6	240,2	355,2	131,1	1 618,1	742,8	4 550,9	2 076,6	1 452,5	540,1
	II	502,6	255,4	283,7	119,5	1 715,7	871,8	4 672,2	2 009,8	1 325,8	448,4
	III	557,7	301,5	354,5	155,5	1 441,1	738,2	3 730,1	1 704,2	1 195,7	441,7
	IV	718,0	342,2	408,9	209,4	2 025,2	978,6	4 460,7	1 990,3	1 523,0	529,9
1976	I	496,7	249,3	781,3	303,4	1 830,5	1 013,2	4 379,0	2 007,7	1 306,4	543,9
	II			383,6	281,4	1 902,0	1 073,4	4 601,4	2 142,2	1 495,5	548,8
1975	A	163,5	68,0	101,7	39,4	631,6	328,6	1 696,1	710,5	487,5	166,2
	M	139,3	70,7	77,6	32,5	482,9	244,6	1 481,6	626,6	448,4	162,9
	J	199,8	116,7	104,4	47,6	601,2	298,6	1 494,6	672,7	389,9	119,3
	J	202,0	113,2	99,9	42,8	480,0	231,7	1 348,9	617,8	450,1	151,2
	A	175,9	93,1	120,1	45,4	433,4	215,9	988,7	453,8	302,3	118,8
	S	179,8	95,2	134,5	67,3	527,7	290,6	1 392,5	632,6	443,	171,7
	O	171,3	88,2	105,6	59,4	675,6	340,7	1 461,0	651,2	474,7	170,7
	N	189,9	107,8	133,4	68,7	671,5	331,4	1 417,7	663,1	432,5	156,4
	D	327,0	131,0	169,9	81,3	678,1	306,5	1 582,0	676,0	615,8	202,8
	1976	J	162,9	82,6	302,8	117,8	507,6	284,4	1 310,5	565,3	407,1
F		173,6	83,0	223,8	77,1	640,0	365,1	1 428,6	672,2	386,6	166,1
M		160,2	83,7	254,7	108,5	682,9	363,7	1 639,9	770,2	512,7	226,0
A		195,6	90,3	153,6	77,9	566,7	321,4	1 408,4	692,2	377,6	135,7
M		195,1	102,6	115,1	136,3	640,4	376,5	1 493,7	692,1	557,8	170,6
J				114,9	67,2	694,9	375,5	1 699,3	757,9	560,1	242,5
J				123,4	62,5	779,6	481,6	1 254,4	637,7	581,6	226,7

TAB. 9

ÉVOLUTION DU COMMERCE
des principaux pays tiers

valeurs en Mio \$

Period Période	Switzerland Suisse		Austria Autriche		Portugal		Spain Espagne		Yugoslavia Yougoslavie		
	Monde	EUR-9	World	EUR-9	Monde	EUR-9	World	EUR-9	Monde	EUR-9	
import											
1974	II	3 741,8	2 515,5	1 971,3	1 233,5	987,8	429,8	4 222,5	1 456,6	2 080,6	784,0
	III	3 546,6	2 387,7	2 013,0	1 242,8	1 006,6	391,9	3 882,4	1 378,2	2 190,5	883,4
	IV	3 777,8	2 493,1	2 153,8	1 278,4	1 905,9	803,0	4 152,0	1 461,4	2 046,3	879,9
1975	I	3 630,0	2 344,9	2 428,2	1 513,2	891,4	388,7	4 152,9	1 460,4	1 840,1	818,9
	II	3 469,7	2 294,0	2 422,3	1 517,5	1 076,1	437,5	4 533,4	1 488,6	2 084,8	838,3
	III	3 014,8	2 034,9	2 160,0	1 355,5	858,2	337,6	3 621,0	1 282,8	1 837,7	708,7
	IV	3 191,8	2 145,1	2 380,8	1 464,7	843,6	262,7	3 957,5	1 413,1	1 934,2	793,7
1976	I	3 353,3	2 241,9	2 543,7	1 615,7	801,4	342,2	4 067,5	1 399,9		
	II	3 563,0	2 382,2	2 720,9	1 722,9	815,9	249,6	4 428,6	1 486,0		
1975	A	1 266,8	810,0	837,5	525,0	286,3	140,3	1 614,2	550,1	733,4	289,5
	M	1 069,3	714,6	745,7	466,3	469,7	179,1	1 488,6	467,0	676,6	256,7
	J	1 133,6	769,4	839,1	526,2	320,1	118,1	1 430,6	471,5	674,8	292,1
	J	1 092,8	757,7	760,4	491,4	245,7	91,7	1 273,7	515,6	655,9	256,5
	A	862,3	564,6	645,2	394,6	274,1	58,6	1 216,0	417,4	598,1	223,1
	S	1 059,7	712,6	754,4	469,5	308,7	86,8	1 131,3	349,8	583,7	229,1
	O	1 149,2	778,8	828,8	525,5	377,9	97,6	1 429,6	443,8	593,3	245,6
	N	966,6	642,5	760,2	475,0	270,6	77,5	1 326,0	485,3	573,9	226,9
	D	1 076,0	723,8	791,8	464,2	195,1	87,6	1 201,9	484,0	767,0	321,2
1976	J	989,9	647,7	800,4	495,0	234,5	109,9	1 362,3	443,3	636,1	
	F	1 076,4	737,8	780,7	505,7	265,1	107,6	1 401,3	465,7	447,5	
	M	1 287,0	856,4	962,6	615,0	301,8	124,7	1 303,9	490,9		
	A	1 162,1	783,7	901,7	570,7	228,0	120,5	1 371,8	445,0		
	M	1 155,2	778,1	926,2	581,9	329,4	132,5	1 608,1	533,6		
	J	1 245,7	823,4	893,0	570,3	258,5	117,1	1 448,7	507,4		
	J	1 208,1	794,8	935,3	599,7			1 412,6	484,6		
export											
1974	II	3 056,3	1 413,8	1 578,7	730,0	523,6	255,5	1 745,1	815,6	1 058,9	314,1
	III	2 847,9	1 225,1	1 598,8	679,6	478,8	234,2	1 560,0	686,4	1 033,5	268,4
	IV	3 381,4	1 373,8	1 781,5	728,5	864,8	419,6	2 227,9	1 057,7	1 004,5	225,4
1975	I	3 163,9	1 405,5	1 882,6	823,2	496,4	237,9	1 993,8	963,6	995,7	236,8
	II	3 355,7	1 480,7	1 928,1	840,2	469,2	240,7	1 960,6	889,2	988,8	220,5
	III	2 951,9	1 259,3	1 760,0	797,2	438,4	223,5	1 553,0	591,5	937,3	207,5
	IV	3 487,0	1 480,0	1 946,9	857,4	461,3	235,9	2 183,2	989,4	1 150,8	265,1
1976	I	3 323,8	1 551,4	1 832,2	891,6	418,4	217,0	2 254,1	1 072,9		
	II	3 708,4	1 697,2	2 036,1	958,9	424,7	231,3	1 853,2	879,1		
1975	A	1 130,9	506,3	669,0	280,8	151,8	73,5	639,4	323,9	314,0	80,2
	M	1 046,1	450,0	601,7	261,9	163,7	80,0	690,2	294,2	345,5	69,3
	J	1 178,7	524,4	657,4	297,5	180,7	87,2	631,0	271,1	329,3	71,0
	J	1 100,7	469,7	634,0	287,5	178,6	86,5	624,7	242,4	332,0	77,8
	A	808,9	329,7	483,1	208,0	114,6	49,3	368,8	145,5	294,0	52,3
	S	1 042,3	459,9	642,9	301,7	134,7	65,3	559,5	203,6	311,3	77,4
	O	1 186,3	527,6	665,4	320,5	173,4	84,3	747,2	324,9	367,6	88,6
	N	1 134,6	486,9	616,5	279,6	146,4	75,4	694,1	288,0	326,8	79,7
	D	1 166,1	465,5	665,0	257,3	141,5	76,2	741,9	376,5	456,4	96,8
1976	J	947,4	468,3	473,9	243,2	143,8	71,2	828,1	367,0	423,9	
	F	1 089,4	507,0	625,9	304,3	133,7	70,0	751,8	381,8	252,4	
	M	1 287,0	576,1	732,4	344,1	140,9	75,8	674,2	324,1		
	A	1 231,9	555,1	659,8	318,8	146,7	77,7	565,9	260,6		
	M	1 228,3	555,2	719,6	335,0	136,4	75,9	588,0	279,4		
	J	1 248,2	586,9	656,7	305,1	141,6	77,7	699,3	339,1		
	J	1 241,3	539,6	697,6	325,1			765,0	338,4		

TRENDS IN TRADE
of the main non-EC countries

TAB. 9

value in Mio \$

Period Période	Poland Pologne		Czechoslovakia Tchécoslovaquie		Rep. of South Africa Rép. d'Afrique du Sud		United States États-Unis		Canada		
	World	EUR-9	Monde	EUR-9	World	EUR-9	Monde	EUR-9	World	EUR-9	
import											
1974	II	2 359,3	709,6	1 569,7	231,3	1 811,6	905,7	25 826,5	5 110,0	8 308,8	812,2
	III	2 424,4	772,1	1 447,6	217,2	1 929,6	929,3	26 610,6	4 755,7	7 965,6	841,1
	IV	2 830,6	835,6	1 763,6	324,5	1 987,9	979,6	27 358,3	5 023,0	8 940,8	838,8
1975	I	2 661,0	734,3	1 699,2	245,4	2 033,4	1 067,3	24 600,9	4 664,0	8 262,2	831,2
	II	3 368,7	955,0	2 150,8	290,0	2 045,2		23 065,4	3 981,2	9 024,8	859,6
	III	3 064,0	840,5	2 121,4	274,3	2 047,2		23 764,4	3 821,9	7 850,9	760,4
	IV	3 782,4	1 037,3	2 646,3	425,4	1 784,1		25 521,7	4 331,1	8 738,0	766,0
1976	I	2 893,8	812,9	2 009,4	258,5	1 968,3		27 530,2	4 234,2	10 092,1	763,3
	II	3 422,4	880,9	2 459,1	329,2	1 927,5		29 775,2	4 474,0	10 268,6	819,0
1975	A	1 072,1	284,7	584,9	65,8	699,6	339,3	8 257,4	1 341,7	2 836,0	246,0
	M	1 076,2	317,0	702,8	82,7	699,4	364,0	7 446,0	1 288,9	3 015,5	317,6
	J	1 220,4	353,3	863,1	141,5	646,2		7 362,0	1 350,6	3 173,3	296,0
	J	970,1	258,4	567,3	60,3	769,9		7 976,3	1 403,1	2 625,1	285,3
	A	1 044,7	314,1	587,9	69,5	643,2		7 560,6	1 252,7	2 476,7	249,1
	S	1 049,2	268,0	966,2	144,5	589,2	307,7	8 227,5	1 166,1	2 749,2	226,0
	O	1 016,1	263,7	650,9	71,5	565,9	291,8	8 590,9	1 366,1	3 024,6	274,7
	N	1 105,8	299,7	707,8	100,8	557,8	279,6	7 981,7	1 406,4	2 945,0	247,7
	D	1 660,5	473,9	1 287,6	253,1	584,7		8 949,1	1 558,6	2 768,4	243,6
	1976	J	595,5	172,4	299,8	31,1	657,3		9 066,8	1 407,8	3 879,8
F		1 007,7	252,9	706,1	71,6	582,2		8 176,4	1 188,3	2 921,1	221,7
M		1 290,6	387,6	1 003,5	155,8	728,8		10 287,0	1 638,1	3 291,2	299,2
A		1 103,3	286,9	617,6	63,7	671,6		9 998,0	1 506,4	3 208,6	257,4
M		1 173,0	270,6	767,4	109,3	551,8		9 054,1	1 400,5	3 368,0	270,9
J		1 146,1	323,4	1 074,1	156,2	704,1		10 723,1	1 567,1	3 692,0	290,7
J				606,5	61,6			10 651,3	1 527,9		
export											
1974	II	1 805,1	395,9	1 521,1	231,5	1 185,9	619,3	25 290,5	5 806,8	8 494,1	1 028,0
	III	1 783,6	407,6	1 343,5	190,5	1 363,3	658,8	23 367,4	5 007,6	8 113,3	997,6
	IV	2 314,2	471,3	1 766,4	290,8	1 363,1	677,9	27 135,1	5 908,6	8 782,9	1 164,8
1975	I	2 428,1	489,4	1 706,1	224,1	1 467,4	679,2	27 214,8	6 424,1	7 574,8	1 027,2
	II	2 609,1	457,2	2 120,3	273,9	1 382,8		26 718,1	5 347,8	8 432,4	1 098,9
	III	2 547,9	464,2	1 984,9	243,4	1 265,2		25 170,4	5 071,8	7 344,8	891,8
	IV	2 966,5	534,0	2 473,0	352,0	1 250,1		28 605,1	6 029,3	8 582,6	908,4
1976	I	2 464,2	478,2	2 286,0	265,7	1 179,8		27 359,6	6 035,3	9 743,9	978,6
	II	2 724,5	488,6	2 448,6	289,4	1 386,4		29 695,0	6 256,6	10 193,7	1 170,4
1975	A	728,8	126,8	520,8	64,7	500,8	208,8	9 074,4	1 898,0	2 568,3	302,5
	M	774,9	146,2	624,3	78,9	464,8	202,4	8 952,8	1 833,0	2 894,2	362,8
	J	1 105,4	184,2	975,2	130,3	417,2		8 690,9	1 616,8	2 969,9	433,6
	J	698,3	143,3	523,3	61,8	458,1		8 265,4	1 664,6	2 445,1	347,5
	A	800,7	131,9	521,9	61,8	382,2		8 480,6	1 723,9	2 159,1	231,3
	S	1 048,9	189,0	939,7	119,8	419,6	187,0	8 424,4	1 683,4	2 640,6	313,0
	O	774,8	137,2	610,4	88,8	423,1	202,9	9 749,7	2 028,7	2 888,7	236,9
	N	868,9	161,6	754,2	106,4	416,5	196,9	9 526,7	1 938,3	2 822,5	305,3
	D	1 322,8	235,2	1 108,4	156,8	382,7		9 328,7	2 062,3	2 871,4	366,2
	1976	J	575,9	102,2	404,4	52,2	311,9		8 769,8	1 980,3	2 806,5
F		758,3	141,2	623,7	86,9	383,3		8 742,4	1 924,3	2 949,6	319,0
M		1 130,0	234,8	1 057,9	126,6	484,6		9 847,4	2 130,7	3 987,8	313,1
A		735,5	140,3	656,3	74,0	491,5		9 843,6	2 123,4	3 106,6	336,0
M		887,3	157,5	727,5	91,3	398,7		9 988,1	2 140,7	3 420,3	403,1
J		1 101,7	190,8	1 064,8	124,1	496,2		9 863,3	1 992,5	3 666,8	431,3
J				591,6	69,3			9 330,0	1 947,7		

TAB. 9

ÉVOLUTION DU COMMERCE
des principaux pays tiers

valeurs en Mio \$

Period Période	Israel Israël		India Inde		Japan Japon		Hong Kong		Australia Australie		
	Monde	EUR-9	World	EUR-9	Monde	EUR-9	World	EUR-9	Monde	EUR-9	
import											
1974	II	1 098,8	591,7	1 242,6	250,7	16 776,2	1 125,5	1 922,4	247,5	2 731,5	711,3
	III	1 053,4	495,0	1 184,9	233,4	15 472,4	1 019,2	1 713,5	277,2	3 250,0	940,0
	IV	1 130,7	485,5	1 347,4	228,6	15 865,4	930,5	1 488,9	209,1	2 873,0	805,8
1975	I	1 035,4	476,4	1 696,8	354,3	14 454,0	848,2	1 476,7	217,4	2 488,7	781,5
	II	1 016,0	529,3	1 219,5		14 310,3	847,6	1 589,0	216,9	2 477,1	746,7
	III	946,0	418,4	1 486,0		14 108,8	828,5	1 751,8	214,6	2 526,5	739,2
	IV	1 153,6	480,9	1 701,9		14 983,5	846,7	1 939,3	240,5	2 496,3	675,6
1976	I	991,9		1 251,3		14 801,9	793,1	1 957,0	240,7	2 663,0	701,3
	II	1 077,5									
1975	A	363,7	194,4	384,7		4 711,8	292,3	513,3	72,7	879,9	250,8
	M	315,1	154,6	367,7		5 084,0	268,7	543,8	80,3	867,3	272,9
	J	337,2	180,3	465,7		4 514,5	286,6	531,9	63,9	729,9	223,0
	J	332,9	154,0	497,2		4 962,8	312,7	568,6	64,6	904,7	297,7
	A	290,5	118,6	475,4		4 469,3	269,5	564,0	74,0	813,8	244,4
	S	322,6	145,8	513,4		4 676,7	246,3	619,2	75,9	808,0	197,1
	O	377,7	180,1	603,4		5 140,1	282,5	641,7	73,7	867,4	237,8
	N	397,1	131,7	546,1		4 486,7	274,5	614,7	80,4	804,8	202,3
	D	378,8	169,1	552,4		5 356,7	289,7	682,9	86,4	824,1	235,5
1976	J	323,8		496,6		4 781,5	245,2	645,2	75,1	880,7	238,5
	F	287,2		342,7		4 750,2	255,5	601,2	70,9	857,6	223,9
	M	380,9		412,0		5 270,2	292,4	710,6	94,6	924,7	238,9
	A	326,6	147,8	355,1		5 119,7	262,5	706,5	83,6	809,8	215,6
	M	371,5	162,9	376,2		5 315,6	304,3				
	J	379,4									
	J										
export											
1974	II	463,2	183,2	820,8	196,4	13 741,2	1 516,3	1 591,9	372,8	2 719,9	444,3
	III	401,8	141,9	1 080,5	215,5	14 972,8	1 715,9	1 590,5	335,8	2 970,7	456,3
	IV	494,0	180,8	1 026,4	219,4	16 540,7	1 655,9	1 333,4	338,5	2 851,1	416,6
1975	I	524,1	212,3	1 229,8	230,5	13 212,6	1 410,9	1 284,5	347,1	2 928,3	462,7
	II	483,3	215,3	974,4		13 687,7	1 429,8	1 407,4	361,6	3 156,4	498,2
	III	399,3	128,5	1 085,2		13 717,1	1 330,0	1 638,5	363,3	2 932,7	395,8
	IV	534,4	170,9	1 076,1		15 199,5	1 507,3	1 688,4	412,4	2 884,5	380,1
1976	I	616,9		1 313,1		14 402,8	1 481,0	1 802,7	446,7	2 941,7	483,2
	II	567,2									
1975	A	183,3	109,2	308,5		4 831,6	574,4	452,6	121,4	1 041,2	162,6
	M	147,2	56,1	311,7		4 393,1	436,8	465,3	116,6	1 077,4	170,3
	J	152,8	50,0	353,4		4 463,0	418,6	489,5	123,6	1 037,8	165,3
	J	149,0	47,6	344,1		4 802,9	467,9	526,7	125,2	992,6	148,0
	A	114,9	38,2	434,0		4 385,1	427,7	532,7	110,1	1 066,4	137,5
	S	135,4	42,7	307,1		4 529,1	434,4	579,0	128,0	873,7	110,3
	O	167,0	63,7	321,4		4 873,8	537,5	531,5	116,1	1 033,4	118,7
	N	161,5	34,3	375,1		4 425,2	382,0	577,2	131,5	879,1	124,1
	D	205,9	72,9	379,6		5 900,5	587,8	579,7	164,8	972,0	137,3
1976	J	186,9		373,7		3 650,4	379,9	660,5	163,2	960,8	159,2
	F	193,0		421,6		4 795,0	514,3	480,7	109,2	976,8	148,1
	M	237,0		517,8		5 957,4	586,8	661,5	174,3	1 004,1	175,9
	A	201,2	64,9	357,2		5 335,8	511,3	631,3	158,0	1 086,7	157,5
	M	185,1	66,3	411,6		5 343,3	513,0				
	J	180,9									
	J	195,6									

EXCHANGE RATES:

**Member States of the EC¹⁾
and the United States**

TAUX DE CONVERSION:

**États membres de la CE¹⁾
et États-Unis**

Period Période	Deutschland (BR)	France	Italia	Nederland	Belg.-Lux.	United Kingdom Ireland	Danmark	United States
	1000 DM = ... Eur	1000 Ffr = ... Eur	1000 Lit = ... Eur	1000 Fl = ... Eur	1000 Fb/Lux = ... Eur	1000 £ = ... Eur	1000 Dkr = ... Eur	1000 \$ = ... Eur
1958	238,095	2,38095	1,600	263,158	20,044	2 800,000	144,778	1 000,000
1959	↓	2,02550	↓	↓	20,016	↓	↓	↓
1960	247,827	202,550	↓	274,092	20,000	↓	↓	↓
1961	250,000	↓	↓	276,243	↓	↓	↓	↓
1962	↓	↓	↓	↓	↓	↓	↓	↓
1963	↓	↓	↓	↓	↓	↓	↓	↓
1964	↓	↓	↓	↓	↓	↓	↓	↓
1965	↓	↓	↓	↓	↓	↓	↓	↓
1966	↓	↓	↓	↓	↓	↓	↓	↓
1967	↓	↓	↓	↓	↓	2 744,855	143,395	↓
1968	↓	↓	↓	↓	↓	2 400,000	133,333	↓
1969	253,902	193,230	↓	↓	↓	↓	↓	↓
1970	273,224	180,044	↓	↓	↓	↓	↓	↓
1971	273,587	↓	↓	↓	↓	↓	↓	997,427
1972	285,819	↓	1,584	283,864	20,552	2 288,330	133,612	921,056
1973	300,471	↓	1,372	287,844	↓	1 956,947	131,956	800,000
1974	310,580	166,389	1,230	298,056	↓	1 872,659	↓	800,000
1975	310,580	176,056	1,159	298,056	↓	1 675,042	↓	757,576
1974	↓	↓	↓	↓	↓	↓	↓	↓
J	310,580	164,204	1,217	298,056	20,552	1 872,659	131,956	781,250
A	↓	167,224	1,220	↓	↓	1 876,173	↓	800,000
S	↓	169,492	1,230	↓	↓	1 886,792	↓	813,008
O	↓	168,067	1,192	↓	↓	1 855,288	↓	793,651
N	↓	165,837	1,164	↓	↓	1 808,318	↓	775,194
D	↓	167,224	1,153	↓	↓	1 773,050	↓	763,359
1975	↓	↓	↓	↓	↓	↓	↓	↓
J	310,580	167,785	1,135	298,056	20,552	1 730,104	131,956	735,294
F	↓	168,067	1,129	↓	↓	1 724,138	↓	719,424
M	↓	169,205	1,126	↓	↓	1 718,213	↓	709,220
A	↓	173,010	1,148	↓	↓	1 721,170	↓	724,638
M	↓	177,936	1,148	↓	↓	1 672,241	↓	719,424
J	↓	179,533	1,160	↓	↓	1 647,446	↓	719,424
↓	↓	↓	↓	↓	↓	↓	↓	↓
J	↓	179,856	1,168	↓	↓	1 655,629	↓	757,576
A	↓	180,044	1,181	↓	↓	1 669,449	↓	787,402
S	↓	↓	1,188	↓	↓	1 677,852	↓	806,452
O	↓	↓	1,175	↓	↓	1 639,344	↓	800,000
N	↓	↓	1,175	↓	↓	1 636,661	↓	800,000
D	↓	↓	1,183	↓	↓	1 633,987	↓	806,452
1976	↓	↓	↓	↓	↓	↓	↓	↓
J	310,580	180,044	1,153	298,056	20,552	1 636,661	131,956	806,452
F	↓	180,044	1,046	↓	↓	1 626,016	↓	800,000
M	↓	174,520	0,982	↓	↓	1 564,945	↓	806,452
A	↓	170,648	0,906	↓	↓	1 472,754	↓	800,000
M	↓	170,648	0,937	↓	↓	1 453,488	↓	800,000
J	↓	170,940	0,954	↓	↓	1 428,571	↓	813,008
↓	↓	↓	↓	↓	↓	↓	↓	↓
J	↓	167,224	0,969	↓	↓	1 449,275	↓	813,008
A	↓	160,514	0,952	↓	↓	1 422,475	↓	800,000
S	↓	159,490	0,929	↓	↓	1 356,852	↓	781,250
O	313,355	153,139	0,893	↓	↓	1 251,564	129,518	763,359
1974	↓	↓	↓	↓	↓	↓	↓	↓
J-J	310,580	165,563	1,259	298,056	20,552	1 897,533	131,956	813,008
J-A	↓	165,837	1,255	↓	↓	1 897,533	↓	806,452
J-S	↓	166,113	1,252	↓	↓	1 893,939	↓	↓
J-O	↓	166,389	1,245	↓	↓	1 890,359	↓	↓
J-N	↓	166,389	1,238	↓	↓	1 883,239	↓	↓
J-D	↓	166,389	1,230	↓	↓	1 872,659	↓	800,000
1975	↓	↓	↓	↓	↓	↓	↓	↓
J	310,580	167,785	1,135	298,056	20,552	1 730,104	131,956	735,294
J-F	↓	167,785	1,131	↓	↓	1 727,116	↓	724,638
J-M	↓	168,350	1,130	↓	↓	1 724,138	↓	719,424
J-A	↓	169,492	1,134	↓	↓	1 724,138	↓	↓
J-M	↓	171,233	1,136	↓	↓	1 712,329	↓	↓
J-J	↓	172,414	1,140	↓	↓	1 700,680	↓	↓
↓	↓	↓	↓	↓	↓	↓	↓	↓
J-J	↓	173,611	1,144	↓	↓	1 694,915	↓	724,638
J-A	↓	174,216	1,149	↓	↓	1 692,047	↓	735,294
J-S	↓	174,825	1,153	↓	↓	1 689,189	↓	740,741
J-O	↓	175,439	1,155	↓	↓	1 683,502	↓	746,269
J-N	↓	175,747	1,157	↓	↓	1 680,672	↓	751,880
J-D	↓	176,056	1,159	↓	↓	1 675,042	↓	757,576
1976	↓	↓	↓	↓	↓	↓	↓	↓
J	310,580	180,044	1,153	298,056	20,552	1 636,661	131,956	806,452
J-F	↓	180,044	1,096	↓	↓	1 631,321	↓	800,000
J-M	↓	178,253	1,056	↓	↓	1 607,717	↓	806,452
J-A	↓	176,367	1,014	↓	↓	1 572,327	↓	800,000
J-M	↓	175,131	0,998	↓	↓	1 547,988	↓	800,000
J-J	↓	174,520	0,990	↓	↓	1 526,718	↓	806,452
↓	↓	↓	↓	↓	↓	↓	↓	↓
J-J	↓	173,310	0,987	↓	↓	1 515,152	↓	806,452
J-A	↓	171,527	0,982	↓	↓	1 501,502	↓	806,452
J-S	↓	170,068	0,977	↓	↓	1 483,680	↓	800,000
J-O	310,855	168,350	0,967	↓	↓	1 457,726	131,708	800,000

¹⁾ Conversion of national currencies to Eur is, for currencies of the Community exchange system, based on the central rates; for the other currencies it is based on the market rates with respect to the "Snake" currencies (cf. S.O.E.C. General Statistics, table no. 753).

¹⁾ La conversion des monnaies nationales en Eur est opérée, pour les monnaies participant au système communautaire de change, sur la base des cours centraux; pour les autres monnaies, elle est effectuée sur la base des taux du marché par rapport aux monnaies du serpent (Cf. O.S.C.E., Statistiques générales, tableau 753).

EXCHANGE RATES:

Other countries

TAUX DE CONVERSION:

Autres pays

Countries	National currency unit Unité nationale	Equivalent in dollars Equivalent en dollars						Pays
		1970	1971	1972	1973	1974	1975	
Iceland	1 000 Kroner	11,364	11,364	11,330	11,095	10,005	6,506	Islande
Norway	1 000 Kroner	139,999	142,009	151,784	173,436	180,515	191,318	Norvège
Sweden	1 000 Kroner	193,304	195,435	209,978	228,974	225,256	240,836	Suède
Finland	1 000 Markkaa	238,095	238,050	240,206	261,219	265,979	271,245	Finlande
Switzerland	1 000 Fr. suisses	228,681	241,885	261,828	315,806	335,649	387,402	Suisse
Austria	1 000 Schillinge	38,462	40,064	43,262	51,073	53,496	57,415	Autriche
Portugal	1 000 Escudos	34,783	35,307	37,022	40,530	39,358	39,134	Portugal
Spain	1 000 Gold Pesetas	14,286	14,379	15,555	17,160	17,330	17,419	Espagne
Malta	1 000 Malt. Pounds	2 400,000	2 456,900	2 609,500	2 723,200	2 594,700	2 620,200	Malte
Yugoslavia	1 000 Dinara	80,000	66,854	58,824	61,770	62,842	57,518	Yougoslavie
Greece	1 000 Drachmi	33,333	33,333	33,333	33,755	33,333	30,972	Grèce
Turkey	1 000 Lires	86,957	67,038	70,671	70,671	71,813	69,132	Turquie
Soviet Union*	1 000 Rublei	1 111,111	1 111,111	1 206,273	1 358,228	1 321,500	1 387,000	Union soviétique*
German Dem. Rep.*	1 000 Valuta Mark	238,099	238,099	258,399	287,356	287,356	287,356	Rép. dém. allemande*
Poland*	1 000 Zloty	250,000	250,000	271,739	298,929	301,000	301,000	Pologne*
Czechoslovakia*	1 000 Kroner	138,890	138,890	150,830	171,143	171,218	171,218	Tchécoslovaquie*
Hungary*	1 000 Forint	85,200	85,200	92,507	105,273	109,315	116,683	Hongrie*
Romania*	1 000 Lei	166,667	166,667	180,832	199,102	201,207	201,207	Roumanie*
Bulgaria*	1 000 Lev	854,699	854,699	925,899	1 030,544	1 030,928	1 032,850	Bulgarie*
Morocco	1 000 Dirham	197,609	198,094	217,585	243,493	228,843	246,761	Maroc
Algeria	1 000 Dinars	202,548	203,558	223,025	252,583	239,189	253,203	Algérie
Tunisia	1 000 Dinars	1 904,762	1 918,281	2 095,557	2 380,952	2 290,951	2 485,707	Tunisie
Libya	1 000 Pounds	2 800,000	2 820,000	3 040,000	3 349,700	3 378,800	3 378,800	Libye
Egypt	1 000 Pounds	2 300,000	2 300,000	2 300,000	2 526,600	2 555,600	2 555,600	Égypte
Rep. of South Africa	1 000 Rands	1 400,000	1 398,200	1 301,800	1 444,100	1 472,200	1 366,300	Rép. d'Afrique du Sud
Canada	1 000 Canad. \$	954,654	990,295	1 009,285	999,800	1 022,599	983,091	Canada
Mexico	1 000 Pesos	80,000	→	→	→	→	→	Mexique
El Salvador	1 000 Colones	400,000	→	→	→	→	→	El Salvador
Nicaragua	1 000 Cordobas	142,857	→	→	→	142,590	142,322	Nicaragua
Costa Rica	1 000 Colones	150,943	150,921	150,716	150,444	126,103	116,686	Costa Rica
Cuba*	1 000 Pesos	1 000,000	1 085,776	1 085,776	1 206,273	1 226,994	1 226,994	Cuba*
Colombia	1 000 Pesos	54,490	49,801	45,417	41,994	36,888	32,395	Colombie
Venezuela	1 000 Bolivares	222,222	222,222	227,273	232,331	233,372	233,372	Venezuela
Ecuador	1 000 Suces	47,808	40,000	→	→	→	→	Équateur
Peru	1 000 Soles	25,840	→	→	→	→	22,222	Pérou
Brazil	1 000 Cruzeiros	222,519	188,537	167,785	163,185	146,135	121,892	Brésil
Bolivia	1 000 Pesos	84,175	84,175	75,569	50,000	→	→	Bolivie
Uruguay	1 000 Pesos	4 000,000	3 846,154	1 776,199	1 142,857	822,368	434,972	Uruguay
Argentina	1 000 Pesos	264,901	216,497	122,459	106,906	112,714	36,928	Argentine
Cyprus	1 000 Pounds	2 400,000	2 435,500	2 607,100	2 861,200	2 742,600	2 711,100	Chypre
Lebanon	1 000 Pounds	305,904	309,818	327,794	383,083	429,590	→	Liban
Syria	1 000 Pounds	261,780	→	→	261,725	268,637	270,270	Syrie
Iraq	1 000 Dinars	2 800,000	2 820,000	3 040,000	3 349,700	3 377,800	3 377,800	Irak
Iran	1 000 Rials	13,201	→	→	14,518	14,787	14,784	Iran
Israel	1 000 Pounds	285,714	267,860	238,095	238,095	222,222	156,495	Israël
Jordan	1 000 Dinars	2 800,000	→	→	3 055,000	3 119,800	3 130,500	Jordanie
Saudi Arabia	1 000 Riyals	222,222	222,876	241,266	270,168	281,690	284,285	Arabie Saoudite
Kuwait	1 000 Dinars	2 800,000	2 808,500	3 040,000	3 389,800	3 410,400	3 448,300	Koweït
Bahrain	1 000 Dinars	2 100,000	2 106,400	2 280,000	2 504,600	2 533,300	2 528,400	Bahrein
Qatar	1 000 Riyals	210,000	210,640	228,000	250,460	253,330	254,410	Qatar
South Yemen	1 000 Dinars	2 400,000	2 407,300	2 605,700	2 862,400	2 895,200	2 895,200	Yémen du Sud
Pakistan	1 000 Rupees	209,996	209,996	111,844	99,771	100,695	100,695	Pakistan
India	1 000 Rupees	133,333	133,316	131,683	129,166	123,426	119,389	Inde
Bangladesh	1 000 Taka	→	128,849	131,666	129,166	123,259	83,202	Bangla Desh
Sri Lanka	1 000 Rupees	167,999	168,492	166,622	156,133	150,410	141,848	Sri Lanka
Burma	1 000 Kyats	210,000	207,434	183,362	203,791	205,859	154,938	Birmanie
Thailand	1 000 Bahts	48,077	→	→	48,499	49,080	49,070	Thaïlande
South Vietnam	1 000 Piastres	8,475	8,475	2,759	1,993	1,581	→	Vietnam du Sud
Indonesia	1 000 Rupiahs	2,740	2,542	2,410	→	→	→	Indonésie
Malaysia	1 000 Malays. \$	326,669	327,622	354,660	409,283	415,438	416,441	Malaysia
Singaporé	1 000 Singap. \$	326,669	328,106	355,973	409,232	410,357	421,710	Singapour
Philippines	1 000 Pesos	166,340	156,875	149,934	148,115	147,111	137,631	Philippines
South Korea	1 000 Won	3,221	2,851	2,538	2,509	2,464	2,066	Corée du Sud
Japan	1 000 Yen	2,778	2,851	3,247	3,674	3,430	3,369	Japon
Taiwan	1 000 NT \$	25,000	→	→	26,138	26,316	26,316	T'ai-wan
Australia	1 000 Austral. \$	1 120,000	1 134,200	1 192,300	1 422,700	1 440,800	1 310,200	Australie
New Zealand	1 000 New Z. \$	1 120,000	1 136,100	1 195,000	1 363,000	1 401,100	1 214,600	Nouvelle-Zélande

Source: International Financial Statistics.

*) Weighted average of the conversion rates used for imports and exports by the United Nations.

Moyenne pondérée des taux de conversion utilisés pour les importations et les exportations par les Nations Unies.

Landefortegnelse 1976

Länderverzeichnis 1976

Country nomenclature 1976

EUROPA

EUROPA

EUROPE

Zone

Fællesskabet

Gemeinschaft

Community

001 Frankrig
002 Belgien og Luxembourg
003 Holland
004 Forbundsrepublikken Tyskland
005 Italien
006 Det forenede Kongerige (UK)
007 Irland
008 Danmark

001 Frankreich
002 Belgien und Luxemburg
003 Niederlande
004 Bundesrepublik Deutschland
005 Italien
006 Vereinigtes Königreich
007 Irland
008 Dänemark

001 France
002 Belgium and Luxembourg
003 Netherlands
004 Federal Republic of Germany
005 Italy
006 United Kingdom
007 Ireland
008 Denmark

011
011
011
011
011
011
011
011

Øvrige Europa

Übrige Länder Europas

Other European Countries

024 Island
025 Færøerne
028 Norge
030 Sverige
032 Finland
036 Schweiz
038 Østrig
040 Portugal
042 Spanien
043 Andorra
044 Gibraltar
045 Vatikanstaten
046 Malta
048 Jugoslavien
050 Grækenland
052 Tyrkiet
056 Sovjetunionen
058 Den tyske demokratiske Republik
060 Polen
062 Tjekkoslaviet
064 Ungarn
066 Rumænien
068 Bulgarien
070 Albanien

024 Island
025 Färøer
028 Norwegen
030 Schweden
032 Finnland
036 Schweiz
038 Österreich
040 Portugal
042 Spanien
043 Andorra
044 Gibraltar
045 Vatikanstadt
046 Malta
048 Jugoslawien
050 Griechenland
052 Türkei
056 Sowjetunion
058 Deutsche Demokratische Republik
060 Polen
062 Tschechoslowakei
064 Ungarn
066 Rumänien
068 Bulgarien
070 Albanien

024 Iceland
025 Faroe Islands
028 Norway
030 Sweden
032 Finland
036 Switzerland
038 Austria
040 Portugal
042 Spain
043 Andorra
044 Gibraltar
045 Vatican City State
046 Malta
048 Yugoslavia
050 Greece
052 Turkey
056 Soviet Union
058 German Democratic Republic
060 Poland
062 Czechoslovakia
064 Hungary
066 Romania
068 Bulgaria
070 Albania

111
112
111
111
112
111
111
111
112
112
112
112
112
112
112
331
331
331
331
331
331

AFRKA

AFRIKA

AFRICA

Nordafrika

Nordafrika

North Africa

201 Spansk Sahara; Ceuta og Melilla
202 De kanariske Øer
204 Marokko
208 Algeriet
212 Tunesien
216 Libyen
220 Ægypten
224 Sudan

201 Spanische Sahara; Ceuta und Melilla
202 Kanarische Inseln
204 Marokko
208 Algerien
212 Tunesien
216 Libyen
220 Ägypten
224 Sudan

201 Spanish Sahara; Ceuta and Melilla
202 Canary Islands
204 Morocco
208 Algeria
212 Tunisia
216 Libya
220 Egypt
224 Sudan

299
299
299
299
299
299
299
221

Vestafrika

Westafrika

West Africa

228 Mauretanien
232 Mali
236 Øvre Volta
240 Niger
244 Tchad
247 De kapverdiske Øer
248 Senegal
252 Gambia
257 Guinea-Bissau
260 Guinea
264 Sierra Leone
268 Liberia
272 Elfenbenskysten
276 Ghana
280 Togo
284 Dahomey
288 Nigeria

228 Mauretanien
232 Mali
236 Obervolta
240 Niger
244 Tschad
247 Kapverdiske Inseln
248 Senegal
252 Gambia
257 Guinea-Bissau
260 Guinea
264 Sierra Leone
268 Liberia
272 Elfenbeinküste
276 Ghana
280 Togo
284 Dahomey
288 Nigeria

228 Mauritania
232 Mali
236 Upper Volta
240 Niger
244 Chad
247 Cape Verde Islands
248 Senegal
252 Gambia
257 Guinea Bissau
260 Guinea
264 Sierra Leone
268 Liberia
272 Ivory Coast
276 Ghana
280 Togo
284 Dahomey
288 Nigeria

221
221
221
221
221
221
221
221
221
221
221
221
221
221
221
221
221
221
221

Central-, Øst- og Sydafrika

Zentral-, Ost- und Südafrika

Central, East and South Africa

302 Cameroun
306 Den centralafrikanske Republik
310 Ækvatorial Guinea

302 Kamerun
306 Zentralafrikanische Republik
310 Äquatorialguinea

302 Cameroon
306 Central African Republic
310 Equatorial Guinea

221
221
221

Français

Italiano

Nederlands

Nomenclature des pays 1976

Nomenclatura dei paesi 1976

Landennomenclatuur 1976

EUROPE

EUROPA

EUROPA

Zone

Communauté

Comunità

Gemeenschap

001	France	001	Francia	001	Frankrijk	011
002	Belgique et Luxembourg	002	Belgio e Lussemburgo	002	België en Luxemburg	011
003	Pays-Bas	003	Paesi Bassi	003	Nederland	011
004	République fédérale d'Allemagne	004	Repubblica federale di Germania	004	Bondsrepubliek Duitsland	011
005	Italie	005	Italia	005	Italië	011
006	Royaume-Uni	006	Regno Unito	006	Verenigd Koninkrijk	011
007	Irlande	007	Irlanda	007	Ierland	011
008	Danemark	008	Danimarca	008	Denemarken	011

Autres pays d'Europe

Altri paesi d'Europa

Overige Europese Landen

024	Islande	024	Islanda	024	IJsland	111
025	Iles Féroé	025	Isole Faerøer	025	Faerøer	112
028	Norvège	028	Norvegia	028	Noorwegen	111
030	Suède	030	Svezia	030	Zweden	111
032	Finlande	032	Finlandia	032	Finland	112
036	Suisse	036	Svizzeria	036	Zwitserland	111
038	Autriche	038	Austria	038	Oostenrijk	111
040	Portugal	040	Portogallo	040	Portugal	111
042	Espagne	042	Spagna	042	Spanje	112
043	Andorre	043	Andorra	043	Andorra	112
044	Gibraltar	044	Gibilterra	044	Gibraltar	112
045	Cité du Vatican	045	Città del Vaticano	045	Vaticaanstad	112
046	Malte	046	Malta	046	Malta	112
048	Yougoslavie	048	Jugoslavia	048	Joegoslavië	112
050	Grèce	050	Grecia	050	Griekenland	112
052	Turquie	052	Turchia	052	Turkije	112
056	Union soviétique	056	Unione Sovietica	056	Sowjet-Unie	331
058	République démocratique allemande	058	Repubblica democratica tedesca	058	Duitse Democratische Republiek	331
060	Pologne	060	Polonia	060	Polen	331
062	Tchécoslovaquie	062	Cecoslovacchia	062	Tsjechoslowakije	331
064	Hongrie	064	Ungheria	064	Hongarije	331
066	Roumanie	066	Romania	066	Roemenië	331
068	Bulgarie	068	Bulgaria	068	Bulgarije	331
070	Albanie	070	Albania	070	Albanë	331

AFRIQUE

AFRICA

AFRIKA

Afrique du Nord

Africa settentrionale

Noord-Afrika

201	Sahara espagnol; Ceuta et Melilla	201	Sahara spagnolo; Ceuta e Melilla	201	Spaanse Sahara; Ceuta en Melilla	299
202	Iles Canaries	202	Isole Canarie	202	Kanarische eilanden	299
204	Maroc	204	Marocco	204	Marokko	299
208	Algérie	208	Algeria	208	Algerië	299
212	Tunisie	212	Tunisia	212	Tunesië	299
216	Libye	216	Libia	216	Libië	299
220	Égypte	220	Egitto	220	Egypte	299
224	Soudan	224	Sudan	224	Soedan	221

Afrique occidentale

Africa occidentale

West-Afrika

228	Mauritanie	228	Mauritania	228	Mauretanië	221
232	Mali	232	Mali	232	Mali	221
236	Haute-Volta	236	Alto Volta	236	Opper-Volta	221
240	Niger	240	Niger	240	Niger	221
244	Tchad	244	Ciad	244	Tsjaad	221
247	Iles du Cap-Vert	247	Isole del Capo Verde	247	Kaapverdische eilanden	299
248	Sénégal	248	Senegal	248	Senegal	221
252	Gambie	252	Gambia	252	Gambia	221
257	Guinée-Bissau	257	Guinea-Bissau	257	Guinee-Bissau	221
260	Guinée	260	Guinea	260	Guinea	221
264	Sierra Leone	264	Sierra Leone	264	Sierra Leone	221
268	Libéria	268	Liberia	268	Liberia	221
272	Côte-d'Ivoire	272	Costa d'Avorio	272	Ivoorkust	221
276	Ghana	276	Ghana	276	Ghana	221
280	Togo	280	Togo	280	Togo	221
284	Dahomey	284	Dahomey	284	Dahomey	221
288	Nigeria	288	Nigeria	288	Nigeria	221

Afrique centrale, orientale et australe

Africa centrale, orientale e meridionale

Centraal-, Oost- en Zuid-Afrika

302	Cameroun	302	Camerun	302	Kameroen	221
306	République centrafricaine	306	Repubblica Centrafricana	306	Centraal-Afrikaanse Republiek	221
310	Guinée équatoriale	310	Guinea equatoriale	310	Equatorial Guinea	221

Dansk**Deutsch****English**

311	São Tomé og Principe	311	São Tomé und Principe	311	São Tomé and Principe	299
314	Gabon	314	Gabun	314	Gabon	221
318	Congo	318	Kongo	318	Congo	221
322	Zaire	322	Zaire	322	Zaire	221
324	Rwanda	324	Ruanda	324	Rwanda	221
328	Burundi	328	Burundi	328	Burundi	221
329	St. Helena og tilhørende områder	329	St. Helena und zugehörige Gebiete	329	St. Helena and dependencies	223
330	Angola	330	Angola	330	Angola	299
334	Etiopien	334	Äthiopien	334	Ethiopia	221
338	Det franske territorium Afar og Issa	338	Französisches Afar- und Issagebiet	338	French Territory of the Afars and Issas	223
342	Somalia	342	Somalia	342	Somalia	221
346	Kenya	346	Kenia	346	Kenya	221
350	Uganda	350	Uganda	350	Uganda	221
352	Tanzania	352	Tansania	352	Tanzania	221
355	Seychellerne og tilhørende områder	355	Seychellen und zugehörige Gebiete	355	Seychelles and dependencies	223
357	Britiske områder i Det indiske Ocean	357	Britisches Gebiet im Indischen Ozean	357	British Indian Ocean Territory	223
366	Mozambique	366	Mosambik	366	Mozambique	299
370	Madagascar	370	Madagascar	370	Madagascar	221
372	Réunion	372	Réunion	372	Réunion	222
373	Mauritius	373	Mauritius	373	Mauritius	221
376	Comorerne	376	Komoren	376	Comoros	223
378	Zambia	378	Sambia	378	Zambia	221
382	Rhodesia	382	Rhodesien	382	Rhodesia	299
386	Malawi	386	Malawi	386	Malawi	221
390	Den sydafrikanske Republik	390	Republik Südafrika	390	Republic of South Africa	199
391	Botswana	391	Botswana	391	Botswana	221
393	Swaziland	393	Swasiland	393	Swaziland	221
395	Lesotho	395	Lesotho	395	Lesotho	221

AMERIKA**AMERIKA****AMERICA****Nordamerika****Nordamerika****North America**

400	USA	400	Vereinigte Staaten von Amerika	400	United States of America	115
404	Canada	404	Kanada	404	Canada	115
406	Grønland	406	Grönland	406	Greenland	222
408	St. Pierre og Miquelon	408	St. Pierre und Miquelon	408	St. Pierre and Miquelon	223

Mellem- og Sydamerika**Mittel- und Südamerika****Central and South America**

412	Mexico	412	Mexiko	412	Mexico	299
413	Bermudaøerne	413	Bermuda	413	Bermuda	223
416	Guatemala	416	Guatemala	416	Guatemala	299
421	Belize	421	Belize	421	Belize	223
424	Honduras	424	Honduras	424	Honduras	299
428	El Salvador	428	El Salvador	428	El Salvador	299
432	Nicaragua	432	Nicaragua	432	Nicaragua	299
436	Costa Rica	436	Costa Rica	436	Costa Rica	299
440	Panama	440	Panama	440	Panama	299
444	Panama-Kanalzone	444	Panamakanal-Zone	444	Panama Canal Zone	299
448	Cuba	448	Kuba	448	Cuba	399
452	Haiti	452	Haiti	452	Haiti	299
453	Bahamaøerne	453	Bahamas	453	Bahamas	221
454	Turks- og Caicosøerne	454	Turks- und Caicosøerne	454	Turks and Caicos Islands	223
456	Den dominikanske Republik	456	Dominikanske Republik	456	Dominican Republic	299
457	De amerikanske Jomfruer	457	Amerikanske Jungfernsøer	457	Virgin Islands of the United States	299
458	Guadeloupe	458	Guadeloupe	458	Guadeloupe	222
462	Martinique	462	Martinique	462	Martinique	222
463	Caymanøerne	463	Kaimanøerne	463	Cayman Islands	223
464	Jamaica	464	Jamaica	464	Jamaica	221
469	Barbados	469	Barbados	469	Barbados	221
471	Vestindien	471	Westindien	471	West Indies	223
472	Trinidad og Tobago	472	Trinidad und Tobago	472	Trinidad and Tobago	221
473	Grenada	473	Grenada	473	Grenada	221
476	De hollandske Antiller	476	Niederländische Antillen	476	Netherlands Antilles	223
480	Colombia	480	Kolumbien	480	Colombia	299
484	Venezuela	484	Venezuela	484	Venezuela	299
488	Guyana	488	Guayana	488	Guyana	221
492	Surinam	492	Surinam	492	Surinam	299
496	Fransk Guyana	496	Französisch-Guayana	496	French Guiana	222
500	Ecuador	500	Ecuador	500	Ecuador	299
504	Peru	504	Peru	504	Peru	299
508	Brasilien	508	Brasilien	408	Brazil	299
512	Chile	512	Chile	512	Chile	299
516	Bolivia	516	Bolivien	516	Bolivia	299
520	Paraguay	520	Paraguay	520	Paraguay	299
524	Uruguay	524	Uruguay	524	Uruguay	299
528	Argentina	528	Argentinien	528	Argentina	299
529	Falklandsøerne og tilhørende områder	529	Falklandøerne og tilhørende Gebiete	529	Falklands Islands and dependencies	223

Français		Italiano		Nederlands		Zone
311	São Tomé et Príncipe	311	São-Tomé e Príncipe	311	São Tomé en Príncipe	299
314	Gabon	314	Gabon	314	Gabon	221
318	Congo	318	Congo	318	Kongo	221
322	Zaire	322	Zaire	322	Zaire	221
324	Rwanda	324	Ruanda	324	Rwanda	221
328	Burundi	328	Burundi	328	Boeroendi	221
329	Sainte-Hélène et dépendances	329	Sant'Elena e dipendenze	329	St. Helena en onderhorigheden	223
330	Angola	330	Angola	330	Angola	299
334	Éthiopie	334	Etiopia	334	Ethiopië	221
338	Territoire français des Afars et des Issas	338	Territorio francese degli Afars e degli Issas	338	Frans Afar- en Issa-gebied	223
342	Somalie	342	Somalia	342	Somalia	221
346	Kenya	346	Kenia	346	Kenia	221
350	Ouganda	350	Uganda	350	Oeganda	221
352	Tanzanie	352	Tanzania	352	Tanzania	221
355	Seychelles et dépendances	355	Seychelles e dipendenze	355	Seychellen en onderhorigen	223
357	Territoire britannique de l'océan Indien	357	Territorio britannico dell'Oceano Indiano	357	Brits gebied in de Indische Oceaan	223
366	Mozambique	366	Mozambico	366	Mozambique	299
370	Madagascar	370	Madagascar	370	Madagascar	221
372	Réunion	372	Riunione	372	Réunion	222
373	Maurice	373	Maurizio	373	Mauritius	221
376	Comores	376	Comore	376	Comoren	223
378	Zambie	378	Zambia	378	Zambia	221
382	Rhodésie	382	Rhodesia	382	Rhodesië	299
386	Malawi	386	Malawi	386	Malawi	221
390	République d'Afrique du Sud	390	Repubblica del Sud Africa	390	Republiek Zuid-Afrika	199
391	Botswana	391	Botswana	391	Botswana	221
393	Swaziland	393	Swaziland	393	Swaziland	221
395	Lesotho	395	Lesotho	395	Lesotho	221

AMÉRIQUE

Amérique du Nord

400	États-Unis d'Amérique
404	Canada
406	Groenland
408	Saint-Pierre et Miquelon

Amérique centrale et du Sud

412	Mexique
413	Bermudes
416	Guatemala
421	Belize
424	Honduras
428	El Salvador
432	Nicaragua
436	Costa Rica
440	Panama
444	Zone du Canal de Panama
448	Cuba
452	Haiti
453	Bahamas
454	Iles Turks et Caicos
456	République dominicaine
457	Iles Vierges des États-Unis
458	Guadeloupe
462	Martinique
463	Iles Cayman
464	Jamaïque
469	La Barbade
471	Indes occidentales
472	Trinidad et Tobago
473	Grenada
476	Antilles néerlandaises
480	Colombie
484	Venezuela
488	Guyana
492	Surinam
496	Guyane française
500	Équateur
504	Pérou
508	Brésil
512	Chili
515	Bolivie
520	Paraguay
524	Uruguay
528	Argentine
529	Iles Falkland et dépendances

AMERICA

America settentrionale

400	Stati Uniti d'America
404	Canada
406	Groenlandia
408	Saint-Pierre e Miquelon

America centrale e del sud

412	Messico
413	Bermude
416	Guatemala
421	Belize
424	Honduras
428	El Salvador
432	Nicaragua
436	Costarica
440	Panama
444	Zona del Canale di Panama
448	Cuba
452	Haiti
453	Bahamas
454	Isole Turks e Caicos
456	Repubblica Dominicana
457	Isole Vergini degli Stati Uniti
458	Guadalupa
462	Martinica
463	Isole Cayman
464	Giamaica
469	Barbados
471	Indie occidentali
472	Trinidad e Tobago
473	Grenada
476	Antille olandesi
480	Colombia
484	Venezuela
488	Guyana
492	Suriname
496	Guyana francese
500	Ecuador
504	Perù
508	Brasile
512	Cile
516	Bolivia
520	Paraguay
524	Uruguay
528	Argentina
529	Isole Falkland e dipendenze

AMERIKA

Noord-Amerika

400	Verenigde Staten van Amerika
404	Canada
406	Groenland
408	St. Pierre en Miquelon

Midden- en Zuid-Amerika

412	Mexico	299
413	Bermuda	223
416	Guatemala	299
421	Belize	223
424	Honduras	299
428	El Salvador	299
432	Nicaragua	299
436	Costa Rica	299
440	Panama	299
444	Panamakanaalzone	299
448	Cuba	399
452	Haiti	299
453	Bahamas	221
454	Turks- en Caicos-eilanden	223
456	Dominicaanse Republiek	299
457	Maagdeneilanden behorende tot de Verenigde Staten	299
458	Guadeloupe	222
462	Martinique	222
463	Cayman-eilanden	223
464	Jamaica	221
469	Barbados	221
471	West-Indië	223
472	Trinidad en Tobago	221
473	Grenada	221
476	Nederlandse Antillen	223
480	Columbia	299
484	Venezuela	299
488	Guyana	221
492	Suriname	299
496	Frans-Guyana	222
500	Ecuador	299
504	Peru	299
508	Brazilië	299
512	Chili	299
516	Bolivië	299
520	Paraguay	299
524	Uruguay	299
528	Argentinië	299
529	Falklandeilanden en onderhorigheden	223

Dansk	Deutsch	English	Zone
ASIEN	ASIEN	ASIA	
Nær- og Mellemøsten	Naher und Mittlerer Osten	Near and Middle East	
600 Cypern	600 Zypern	600 Cyprus	299
604 Libanon	604 Libanon	604 Lebanon	299
608 Syrien	608 Syrien	608 Syria	299
612 Irak	612 Irak	612 Iraq	299
616 Iran	616 Iran	616 Iran	299
624 Israel	624 Israel	624 Israel	299
628 Jordan	628 Jordanien	628 Jordan	299
632 Saudi Arabien	632 Saudi-Arabien	632 Saudi Arabia	299
636 Kuwait	636 Kuwait	636 Kuwait	299
640 Bahrain	640 Bahrain	640 Bahrain	299
644 Qatar	644 Katar	644 Qatar	299
647 De forenede arabiske Emirater	647 Verejnete Arabiske Emirate	647 United Arab Emirates	299
649 Oman	649 Oman	649 Oman	299
652 Nordyemen	652 Nordjemen	652 North Yemen	299
656 Sydyemen	656 Sudyemen	656 South Yemen	299
Øvrige Asien	Øvrige Lnder Asiens	Other Asian Countries	
660 Afghanistan	660 Afghanistan	660 Afghanistan	299
662 Pakistan	662 Pakistan	662 Pakistan	299
664 Indien	664 Indien	664 India	299
666 Bangladesh	666 Bangladesh	666 Bangladesh	299
667 Maldiverne	667 Maldiver	667 Maldives	299
669 Sri Lanka	669 Sri Lanka	669 Sri Lanka	299
672 Nepal	672 Nepal	672 Nepal	299
675 Bhutan	675 Bhutan	675 Bhutan	299
676 Burma	676 Birma	676 Burma	299
680 Thailand	680 Thailand	680 Thailand	299
684 Laos	684 Laos	684 Laos	299
688 Nordvietnam	688 Nordvietnam	688 North Vietnam	399
692 Sydvietnam	692 Sudyvietnam	692 South Vietnam	299
696 Cambodia	696 Kambodscha	696 Cambodia	299
700 Indonesien	700 Indonesien	700 Indonesia	299
701 Malaysia	701 Malaysia	701 Malaysia	299
703 Brunei	703 Brunei	703 Brunei	223
704 Portugisisk Timor	704 Portugiesisk-Timor	704 Portuguese Timor	299
706 Singapore	706 Singapur	706 Singapore	299
708 Philippinerne	708 Philippinen	708 Philippines	299
716 Mongoliet	716 Mongolei	716 Mongolia	399
720 Kina	720 China	720 China	399
724 Nordkorea	724 Nordkorea	724 North Korea	399
728 Sydkorea	728 Sudykorea	728 South Korea	299
732 Japan	732 Japan	732 Japan	199
736 Taiwan	736 Taiwan	736 Taiwan	299
740 Hongkong	740 Hongkong	740 Hong Kong	299
743 Macao	743 Macau	743 Macao	299
AUSTRALIEN, OCEANIEN OG ANDRE OMRDER	AUSTRALIEN, OZEANIEN UND ØVRIGE GEBIETE	AUSTRALASIA, OCEANIA AND OTHER TERRITORIES	
800 Australien	800 Australien	800 Australia	199
801 Papua Ny Guinea	801 Papua Neuguinea	801 Papua New Guinea	299
802 Australisk Oceanien	802 Australisk-Oceanien	802 Australian Oceania	299
803 Nauru	803 Nauru	803 Nauru	299
804 New Zealand	804 Neuseeland	804 New Zealand	199
808 Amerikansk Oceanien	808 Amerikanisk-Oceanien	808 American Oceania	299
809 Ny Caledonien og tilhørende omrder	809 Neukaledonien og zugehrige Gebiete	809 New Caledonia and dependencies	223
811 Wallis og Futuna	811 Wallis und Futuna	811 Wallis and Futuna Islands	223
812 Britisk Oceanien	812 Britisk-Oceanien	812 British Oceania	223
814 New Zealandsk Oceanien	814 Neuseelndisk-Oceanien	814 New Zealand Oceania	299
815 Fiji	815 Fidschi	815 Fiji	221
816 Ny Hebriderne	816 Neue Hebriden	816 New Hebrides	223
817 Tonga	817 Tonga	817 Tonga	221
819 Vest Samoa	819 Westsamoa	819 Western Samoa	221
822 Fransk Polynesien	822 Franzsisk-Polynesien	822 French Polynesia	223
890 Polaromrder	890 Polargebiete	890 Polar Regions	299
I ØVRIGT	VERSCHIEDENES	MISCELLANEOUS	
950 Proviantering og bunkring	950 Schiffs- und Luftfahrzeugbedarf	950 Stores and provisions	900
958 Ikke nrmere angivet land eller omrde	958 Nicht ermittelte Lnder und Gebiete	958 Countries and territories not determined	900
977 Lande og omrder, for hvilke der ikke offentliggøres oplysninger	977 Aus wirtschaftlichen oder militrischen Grnden nicht nachgewiesene Lnder und Gebiete	977 Countries and territories not disclosed for commercial or military reasons	900

Français

Italiano

Nederlands

ASIE		ASIA		AZIË		Zone
Proche et Moyen-Orient		Vicino e Medio Oriente		Nabije en Midden-Oosten		
600	Chypre	600	Cipro	600	Cyprus	299
604	Liban	604	Libano	604	Libanon	299
608	Syrie	608	Siria	608	Syrie	299
612	Irak	612	Irak	612	Irak	299
616	Iran	616	Iran	616	Iran	299
624	Israël	624	Israele	624	Israël	299
628	Jordanie	628	Giordania	628	Jordanie	299
632	Arabie Saoudite	632	Arabia Saudita	632	Saoedi-Arabië	299
636	Koweït	636	Kuwait	636	Koeweït	299
640	Bahrein	640	Bahrein	640	Bahrein	299
644	Qatar	644	Qatar	644	Katar	299
647	Émirats arabes unis	647	Emirati arabi uniti	647	Verenigde Arabische Emiraten	299
649	Oman	649	Oman	649	Oman	299
652	Yémen du Nord	652	Yemen del Nord	652	Noord-Jemen	299
656	Yémen du Sud	656	Yemen del Sud	656	Zuid-Jemen	299
Autres pays d'Asie		Altri paesi d'Asia		Overige Aziatische landen		
660	Afghanistan	660	Afganistan	660	Afghanistan	299
662	Pakistan	662	Pakistan	662	Pakistan	299
664	Inde	664	India	664	India	299
666	Bangla Desh	666	Bangladesh	666	Bangla Desh	299
667	Maldives	667	Maldive	667	Malediven	299
669	Sri Lanka	669	Sri Lanka	669	Sri Lanka	299
672	Népal	672	Nepal	672	Nepal	299
675	Bhoutan	675	Bhutan	675	Bhoetan	299
676	Birmanie	676	Birmania	676	Birma	299
680	Thaïlande	680	Taïlandia	680	Thaïland	299
684	Laos	684	Laos	684	Laos	299
688	Vietnam du Nord	688	Vietnam del Nord	688	Noord-Vietnam	399
692	Vietnam du Sud	692	Vietnam del Sud	692	Zuid-Vietnam	299
696	Cambodge	696	Cambogia	696	Cambodja	299
700	Indonésie	700	Indonesia	700	Indonesië	299
701	Malaysia	701	Malaysia	701	Maleisië	299
703	Brunei	703	Brunei	703	Brunei	223
704	Timor portugais	704	Timor portughese	704	Portugees Timor	299
706	Singapour	706	Singapore	706	Singapore	299
708	Philippines	708	Filippine	708	Filippijnen	299
716	Mongolie	716	Mongolia	716	Mongolië	399
720	Chine	720	Cina	720	China	399
724	Corée du Nord	724	Corea del Nord	724	Noord-Korea	399
728	Corée du Sud	728	Corea del Sud	728	Zuid-Korea	299
732	Japon	732	Giappone	732	Japan	199
736	T'ai-wan	736	Taiwan	736	Taiwan	299
740	Hong-Kong	740	Hong Kong	740	Hong-Kong	299
743	Macao	743	Macao	743	Macao	299
AUSTRALIE, OCÉANIE ET AUTRES TERRITOIRES		AUSTRALIA, OCÉANIA ED ALTRI TERRITORI		AUSTRALIË, OCEANIË EN OVERIGE GEBIEDEN		
800	Australie	800	Australia	800	Australië	199
801	Papouasie, Nouvelle-Guinée	801	Papuasia-Nuova Guinea	801	Papoea Nieuw-Guinea	299
802	Océanie australienne	802	Oceania australiana	802	Australisch-Oceanië	299
803	Nauru	803	Nauru	803	Nauroe	299
804	Nouvelle-Zélande	804	Nuova Zelanda	804	Nieuw-Zeeland	199
808	Océanie américaine	808	Oceania americana	808	Amerikaans-Oceanië	299
809	Nouvelle-Calédonie et dépendances	809	Nuova Caledonia e dipendenze	809	Nieuw-Caledonië en onderhorig-heden	223
811	Iles Wallis et Futuna	811	Isole Wallis e Futuna	811	Wallis- en Futuna-eilanden	223
812	Océanie britannique	812	Oceania britannica	812	Brits-Oceanië	223
814	Océanie néo-zélandaise	814	Oceania neozelandese	814	Nieuw-Zeelands-Oceanië	299
815	Fidji	815	Figi	815	Fidzji-eilanden	221
816	Nouvelles-Hébrides	816	Nuove Ebridi	816	Nieuwe Hebriden	223
817	Tonga	817	Tonga	817	Tonga	221
819	Samoa occidentales	819	Samoa occidentali	819	West-Samoa	221
822	Polynésie française	822	Polinesia francese	822	Frans-Polynesië	223
890	Régions polaires	890	Regioni polari	890	Poolgebieden	299
DIVERS		DIVERSI		OVERIGE		
950	Avitaillement et soutage	950	Provviste e dotazioni di bordo	950	Boordprovisie en -benodigdheden alsmede bunkermateriaal	900
958	Pays et territoires non déterminés	958	Paesi e territori non determinati	958	Niet nader bepaalde landen en gebieden	900
977	Pays et territoires non précisés pour des raisons commerciales ou militaires	977	Paesi e territori non precisati per ragioni commerciali o militari	977	Om commerciële of militaire redenen niet nader aangegeven landen en gebieden	900

Dansk	Deutsch	English	Zone
ØKONOMISKE ZONER	WIRTSCHAFTSRÄUME	ECONOMIC ZONES	
Grand total Samtlige oprindelses- og bestemmelseslande	Grand total Insgesamt der Ursprungs- oder Bestimmungsländer	Grand total Grand total of importing or exporting countries	
Intra-EC (EUR-9) EF-medlemsstaterne	Intra-EC (EUR-9) Mitgliedstaaten der EG	Intra-EC (EUR-9) Member States of the EC	011
Extra-EC (EUR-9) Samtlige lande minus EF-medlemsstaterne	Extra-EC (EUR-9) Insgesamt auschl. der EG-Mitgliedstaaten	Extra-EC (EUR-9) General total less Member States	012
Class 1 Industrialiserede vestlige tredjelande	Class 1 Industrialisierte westliche Drittländer	Class 1 Western industrialized third countries	100
EFTA Europæiske Frihandelsområde	EFTA Europäische Freihandelsvereinigung	EFTA European Free Trade Area	111
Oth. West. Europe Andre vesteuropæiske lande	Oth. West. Europe Andere westeuropäische Länder	Oth. West. Europe Other Western European countries	112
USA and Canada Amerikas Forenede Stater og Canada	USA and Canada Vereinigte Staaten von Amerika und Kanada	USA and Canada United States of America and Canada	115
Others Class 1 Andre industrialiserede vestlige tredjelande	Others Class 1 Andere industrialisierte westliche Drittländer	Others Class 1 Other Western industrialized third countries	119
Class 2 Udviklingslande	Class 2 Entwicklungsländer	Class 2 Developing countries	200
ACP Staterne i Afrika, Vestindien og Stillehavet - Lomé-konventionen	ACP Länder Afrikas, der Karibik und des Pazifiks - Abkommen von Lomé	ACP Countries of Africa, the Caribbean and the Pacific - Lomé Convention	221
DOM Oversøiske landsdele af EF	DOM Überseeische Departements der EG	DOM Overseas administrative areas of the EC	222
TOM Oversøiske områder, associeret med EF	TOM Assoziierte überseeische Gebiete der EG	TOM Overseas territories affiliated to the EC	223
Others Class 2 Andre udviklingslande	Others Class 2 Andere Entwicklungsländer	Others Class 2 Other developing countries	299
Class 3 Statshandelslande	Class 3 Statshandelsländer	Class 3 Countries with state-trade	300
Eastern Europe Europæiske statshandelslande	Eastern Europe Europäische Staatshandelsländer	Eastern Europe European countries with state-trade	331
Other Class 3 Andre statshandelslande	Others Class 3 Andere Staatshandelsländer	Others Class 3 Other countries with state-trade	399
Miscellaneous I øvrigt	Miscellaneous Verschiedenes	Miscellaneous Miscellaneous	900

Français	Italiano	Nederlands	Zone
ZONES ÉCONOMIQUES	ZONE ECONOMICHE	ECONOMISCHE ZONES	
Monde Total général des pays d'origine ou de destination	Monde Totale generale dei paesi d'origine o di destinazione	Monde Algemeen totaal van de landen van oorsprong of bestemming	
Intra-CE (EUR-9) États membres de la CE	Intra-CE (EUR-9) Stati membri della CE	Intra-CE (EUR-9) Lid-Staten van de EG	011
Extra-CE (EUR-9) Total général moins les États membres de la CE	Extra-CE (EUR-9) Totale generale meno i Stati membri della CE	Extra-CE (EUR-9) Algemeen totaal min de Lid-Staten van de EG	012
Classe 1 Pays tiers industrialisés occidentaux	Classe 1 Paesi terzi occidentali industrializzati	Classe 1 Geïndustrialiseerde westerse derde landen	
AELE Association Européenne de Libre-Échange	AELE Associazione Europea di Libero Scambio	AELE Europese Vrijhandelsassociatie	111
Aut. Eur. occid. Autres pays de l'Europe occidentale	Aut. Eur. occid. Altri paesi dell'Europa occidentale	Aut. Eur. occid. Andere Westeuropese landen	112
USA et Canada États-Unis d'Amérique et Canada	USA et Canada Stati Uniti d'America e Canada	USA et Canada Verenigde Staten van Amerika en Canada	115
Aut. Classe 1 Autres pays tiers industrialisés occidentaux	Aut. Classe 1 Altri paesi terzi occidentali industrializzati	Aut. Classe 1 Andere geïndustrialiseerde westerse derde landen	199
Classe 2 Pays en voie de développement	Classe 2 Paesi in via di sviluppo	Classe 2 Ontwikkelingslanden	200
ACP Pays d'Afrique, des Caraïbes et du Pacifique - Convention de Lomé	ACP Paesi d'Africa, dei Caraibi e del Pacifico - convenzione di Lomé	ACP Landen in Afrika, het Caraïbische gebied en de Stille Oceaan - Overeenkomst van Lomé	221
DOM Départements d'Outre-Mer de la CE	DOM Dipartimenti d'Oltremare della CE	DOM Departementen overzee van de EG	222
TOM Territoires d'Outre-Mer associés à la CE	TOM Territori d'Oltremare associati alla CE	TOM Gebieden overzee geassocieerd met de EG	223
Aut. Classe 2 Autres pays en voie de développement	Aut. Classe 2 Altri paesi in via di sviluppo	Aut. Classe 2 Andere ontwikkelingslanden	299
Classe 3 Pays à commerce d'État	Classe 3 Paesi a commercio di Stato	Classe 3 Staatshandellanden	300
Europe orientale Pays européens à commerce d'État	Europe orientale Paesi europei a commercio di Stato	Europe orientale Europese Staatshandellanden	331
Aut. Classe 3 Autres pays à commerce d'État	Aut. Classe 3 Altri paesi a commercio di Stato	Aut. Classe 3 Andere Staatshandellanden	399
Divers non classé Divers n.d.a.	Divers non classé Diversi n.n.a.	Divers non classé Overige, n.a.g.	900

**Salgs- og abonnementskontorer - Vertriebsbüros - Sales Offices
Bureaux de vente - Uffici di vendita - Verkoopkantoren**

Belgique - België

Moniteur belge — Belgisch Staatsblad

Rue de Louvain 40-42 —
Leuvenseweg 40-42
1000 Bruxelles — 1000 Brussel
Tél. 512 0026
CCP 000-2005502-27
Postrekening 000-2005502-27

Sous-dépôt — Agentschap :

Librairie européenne —
Europese Boekhandel
Rue de la Loi 244 — Wetsstraat 244
1040 Bruxelles — 1040 Brussel

Danmark

J.H. Schultz — Boghandel

Møntergade 19
1116 København K
Tel. 141195
Girokonto 1195

BR Deutschland

Verlag Bundesanzeiger

5 Köln 1 — Breite Straße — Postfach 108 006
Tel. (0221) 21 0348
(Fernschreiber : Anzeiger Bonn 08882595)
Postscheckkonto 834 000 Köln

France

*Service de vente en France des publications
des Communautés européennes*

Journal officiel

26, rue Desaix
75732 Paris Cedex 15
Tél. (1)578 61 39 — CCP Paris 23-96

Ireland

Stationery Office

Beggar's Bush
Dublin 4
Tel. 68 84 33

Italia

Libreria dello Stato

Piazza G. Verdi 10
00198 Roma — Tel. (6)8508
Telex 62008
CCP 1/2640

Agenzie :

00187 Roma — Via XX Settembre
(Palazzo Ministero
del Tesoro)
20121 Milano — Galleria
Vittorio Emanuele 3
Tel. 806406

**Grand-Duché
de Luxembourg**

*Office des publications officielles
des Communautés européennes*

5, rue du Commerce
Boîte postale 1003 — Luxembourg
Tél. 49 00 81 — CCP 191-90
Compte courant bancaire :
BIL 8-109/6003/300

Nederland

Staatsdrukkerij- en uitgeverijbedrijf

Christoffel Plantijnstraat. 's-Gravenhage
Tel. (070)81 45 11
Postgiro 4253 00

United Kingdom

H.M. Stationery Office

P.O. Box 569
London SE1 9NH
Tel. (01)9286977, ext. 365

United States of America

European Community Information Service

2100 M Street N.W.
Suite 707
Washington D.C. 20037
Tel. (202) 8728350

Schweiz - Suisse - Svizzera

Librairie Payot

6, rue Grenus
1211 Genève
Tél. 318950
CCP 12-236 Genève

Sverige

Librairie C.E. Fritze

2, Fredsgatan
Stockholm 16
Post Giro 193, Bank Giro 73/4015

España

Librería Mundi-Prensa

Castelló 37
Madrid 1
Tel. 2754655

Andre lande · Andere Länder · Other countries · Autres pays · Altri paesi · Andere landen

Kontoret for De europæiske Fællesskabers officielle Publikationer - Amt für amtliche Veröffentlichungen der Europäischen Gemeinschaften - Office for Official Publications of the European Communities - Office des publications officielles des Communautés européennes - Ufficio delle pubblicazioni ufficiali delle Comunità europee - Bureau voor officiële publikaties der Europese Gemeenschappen

Luxembourg 5, rue du Commerce Boîte postale 1003 Tél. 49 00 81 CCP 191-90 Compte courant bancaire BIL 8-109/6003/300

Pris pr. hæfte Dkr. 23,60
Einzelpreis DM 10,20
Single copie £ 1.85/\$ 4.30
Prix par numéro FF 18/FB 150
Prezzo unitario Lit. 2750
Prijs per nummer Fl. 10,40/FB 150

Helårsabonnement Dkr. 213
Jahresabonnement DM 92
Annual subscription £ 16.50/\$ 39
Abonnement annuel FF 162/FB 1350
Abbonamento annuale Lit. 24500
Jaarabonnement Fl. 94,50/FB 1350

KONTORET FOR DE EUROPÆISKE FÆLLESSKABERS OFFICIELLE PUBLIKATIONER
AMT FÜR AMTLICHE VERÖFFENTLICHUNGEN DER EUROPÄISCHEN GEMEINSCHAFTEN
OFFICE FOR OFFICIAL PUBLICATIONS OF THE EUROPEAN COMMUNITIES
OFFICE DES PUBLICATIONS OFFICIELLES DES COMMUNAUTÉS EUROPÉENNES
UFFICIO DELLE PUBBLICAZIONI UFFICIALI DELLE COMUNITÀ EUROPEE
BUREAU VOOR OFFICIËLE PUBLIKATIES DER EUROPESE GEMEENSCHAPPEN

Boîte postale 1003 - Luxembourg

7116/11

CAAR760116AC