

COMMUNAUTÉ EUROPÉENNE
DU CHARBON ET DE L'ACIER
H A U T E A U T O R I T É

BULLETIN STATISTIQUE

Luxembourg
Janvier 1955

3ème Année
Numéro 1

Publication bimestrielle

NOTES EXPLICATIVES

Le "Bulletin Statistique" de la Communauté européenne du charbon et de l'acier est divisé en trois parties:

- I. — Charbon
- II. — Sidérurgie
- III. — Statistiques générales.

Les différents pays sont limités à leur territoire actuel. Les chiffres se rapportant à l'Allemagne (R.F. = République Fédérale de l'Allemagne) ne concernent que l'Allemagne occidentale, tant pour les années d'avant-guerre que pour les années d'après-guerre.

Depuis l'établissement du marché commun du charbon et de l'acier, les notions:

- importations en provenance des pays de la Communauté;
 - exportations à destination des pays de la Communauté,
- sont remplacées respectivement par;
- réceptions en provenance des pays de la Communauté;
 - livraisons aux pays de la Communauté.

Les "pays tiers" comprennent tous les territoires auxquels ne s'applique pas le Traité instituant la Communauté européenne du charbon et de l'acier.

Pour les unités de mesure, on a adopté le système métrique.

Les signes employés indiquent:

- : néant;
 - 0 ou 0,0 : plus que zéro mais moins de la moitié de la plus petite unité ou décimale figurant dans le tableau en cause;
 - . : données non disponibles;
 - .. : données disponibles ultérieurement;
 - () : les chiffres entre parenthèse ont un caractère provisoire;
- Trim. : Trimestre;
- Moy. trim. : Moyenne trimestrielle;
- Moy. mens. : Moyenne mensuelle.

Les mois sont exprimés en chiffres romains tandis que les trimestres le sont en chiffres arabes, pour autant qu'il ne s'agisse pas de moyennes trimestrielles.

Les indications mensuelles des tableaux ne donnent pas toujours le total annuel exact. Cela provient partiellement de ce que les chiffres sont arrondis et partiellement de ce que des corrections ont été apportées ultérieurement aux statistiques annuelles. Dans tous les cas où l'on dispose des chiffres annuels rectifiés, ces chiffres ont été utilisés. Les chiffres étant arrondis, les totaux peuvent ne pas coïncider avec la somme des chiffres partiels.

Dans les cas où la production a été indiquée tantôt par pays tantôt par nature, les totaux ne correspondent pas non plus entre eux. Les chiffres ont en effet été arrondis par excès ou par défaut et cette simplification se manifeste d'une manière différente dans le cas d'un groupement par pays ou dans celui d'un groupement par catégorie de produits.

Les modifications apportées aux chiffres publiés précédemment sont dues à des rectifications.

SOMMAIRE

I. CHARBON

PRODUCTION, EMPLOI, RENDEMENTS ET STOCKS

Tableau	Page
1 Production de houille	14
2 Nombre d'ouvriers inscrits au fond dans les mines de houille	15
3 Rendement par ouvrier et par poste dans les mines de houille	16
4 Production de coke de four	17
5 Production d'agglomérés de houille	18
6 Production de briquettes de lignite	19
7 Production de semi-coke de houille et semi-coke de lignite	20
8 Stocks totaux de houille aux mines	21
9 Décomposition des stocks totaux de houille aux mines	22
10 Stocks totaux de coke dans les cokeries	23

RÉCEPTIONS DE CHARBON EN PROVENANCE DES PAYS DE LA COMMUNAUTÉ ET IMPORTATIONS EN PROVENANCE DE PAYS TIERS

Houille

11 Communauté	26
12 Allemagne (R. F.)	27
13 Belgique	28
14 France	29
15 Sarre	30
16 Italie	31
17 Luxembourg	32
18 Pays-Bas	33
19 Importations en provenance des U.S.A. et de Grande-Bretagne	34

Coke de four

20 Communauté	35
21 Allemagne (R. F.)	36
22 Belgique	37
23 France	38
24 Sarre/Pays-Bas	39
25 Luxembourg	40

Agglomérés de Houille

26 Communauté	41
-------------------------	----

Briquettes et semi-coke de lignite

27 Communauté	42
-------------------------	----

LIVRAISONS DE CHARBON AUX PAYS DE LA COMMUNAUTÉ ET EXPORTATIONS VERS DES PAYS TIERS

Houille

Tableau	Page
28 Communauté	44
29 Allemagne (R. F.)	45
30 Belgique	46
31 France	47
32 Sarre	48
33 Pays-Bas	49

Coke de four

34 Communauté	50
35 Allemagne (R. F.)	51
36 Belgique	52
37 France	53
38 Sarre/Italie	54
39 Pays-Bas	55

Agglomérés de Houille

40 Communauté	56
-------------------------	----

Briquettes et semi-coke de lignite

41 Communauté	57
-------------------------	----

LIVRAISONS AUX FABRIQUES D'AGGLOMÉRÉS ET AUX COKERIES

42 Livraisons de houille aux fabriques d'agglomérés	60
43 Livraisons de houille aux cokeries	61

LIVRAISONS AUX CONSOMMATEURS DU MARCHÉ INTÉRIEUR

Houille et Agglomérés

44 A tous les groupes de consommateurs	64
45 Chemins de fer	65
46 Navigation intérieure et soutes	66
47 Centrales électriques	67
48 Usines à gaz	68
49 Industrie sidérurgique	69
50 Autres industries	70
51 Foyers domestiques et artisanat	71
52 Divers / Berlin-Ouest	72

Coke de four

Tableau	Page
53 A tous les groupes de consommateurs	73
54 Chemins de fer	74
55 Navigation intérieure et soutes, Centrales électriques	75
56 Industrie sidérurgique	76
57 Autres industries	77
58 Foyers domestiques et artisanat	78
59 Divers / Berlin-Ouest	79

Briquettes de lignite et semi-coke de lignite

60 A tous les groupes de consommateurs	80
61 Foyers domestiques et artisanat	81
62 Autres industries Chemins de fer Navigation	82
63 Centrales électriques Industrie sidérurgique Divers Berlin-Ouest	83

II. SIDÉRURGIE

PRODUCTION DE FONTE, D'ACIER BRUT ET DE PRODUITS LAMINÉS

1 Production de fonte et ferro-alliages (par pays)	88
2 Production de fonte et ferro-alliages (par qualité)	89
3 Production d'acier brut et de fer au paquet (par pays)	90
4 Production d'acier brut et de fer au paquet (par procédés)	91
5 Production de lingots bruts, demi-produits et coils	92
6 Production de produits finis (par pays)	93
7 Production de produits finis (par catégories de produits)	94
8 Production de produits finaux	95

RENTRÉES DE NOUVELLES COMMANDES, LIVRAISONS ET CARNETS A FIN MOIS

9 Rentrées de nouvelles commandes	98
10 Livraisons et carnets à fin mois	99

RÉCEPTIONS EN PROVENANCE DES PAYS DE LA COMMUNAUTÉ ET IMPORTATIONS EN PROVENANCE DE PAYS TIERS

11 Réceptions totales et importations en fonte brute, acier brut et produits laminés	102
12 Fonte brute et ferro-alliages aux hauts-fourneaux	103
13 Lingots et demi-produits destinés à la vente	104
14 Coils larges laminés à chaud	105
15 Produits finis	106
16 Matériel de voie	107
17 Profilés lourds et légers	108
18 Fil machine en couronne	109
19 Feuillards	110
20 Tôles fortes et tôles minces	111
21 Produits finaux	112

LIVRAISONS AUX PAYS DE LA COMMUNAUTÉ ET EXPORTATIONS VERS DES PAYS TIERS

Tableau	Page
22 Livraisons totales et importations en fonte brute, acier brut et produits laminés	114
23 Fonte brute et ferro-alliages aux hauts-fourneaux	115
24 Lingots et demi-produits destinés à la vente	116
25 Coils larges laminés à chaud	117
26 Produits finis	118
27 Matériel de voie	119
28 Profilés lourds et légers	120
29 Fil machine en couronne	121
30 Feuillards	122
31 Tôles fortes et tôles minces	123
32 Produits finaux	124

MINÉRAI DE FER

33 Extraction brute de minerai de fer	126
34 Production marchande de minerai de fer	127
35 Stocks dans les mines de fer de la Communauté	128
36 Consommation dans les hauts-fourneaux et installations d'agglomération . .	129
37 Consommation dans les hauts-fourneaux et installations d'agglomération : .	130
38 Consommation dans les aciéries	131
39 Réceptions en provenance de la Communauté et importations en provenance de pays tiers	132
40 Livraisons aux pays de la Communauté et exportations vers des pays tiers . .	133

FERRAILLE

41 Consommation dans les hauts-fourneaux et dans les aciéries	136
42 Consommation totale de ferraille	137
43 Réceptions en provenance des pays de la Communauté et importations en provenance de pays tiers	138
44 Exportations vers des pays tiers	139

COKE

45 Consommation dans les hauts-fourneaux	142
--	-----

MAIN-D'ŒUVRE

46 Ouvriers occupés dans les mines de fer et dans l'industrie sidérurgique de la Communauté	144
--	-----

III. STATISTIQUES GÉNÉRALES

1 Consommation apparente d'acier brut des pays de la Communauté	147
2 Consommation apparente d'acier et production industrielle de la Communauté — Indice	148
3 Indice général de la production industrielle de la Communauté (sans bâtiment)	149

I
CHARBON

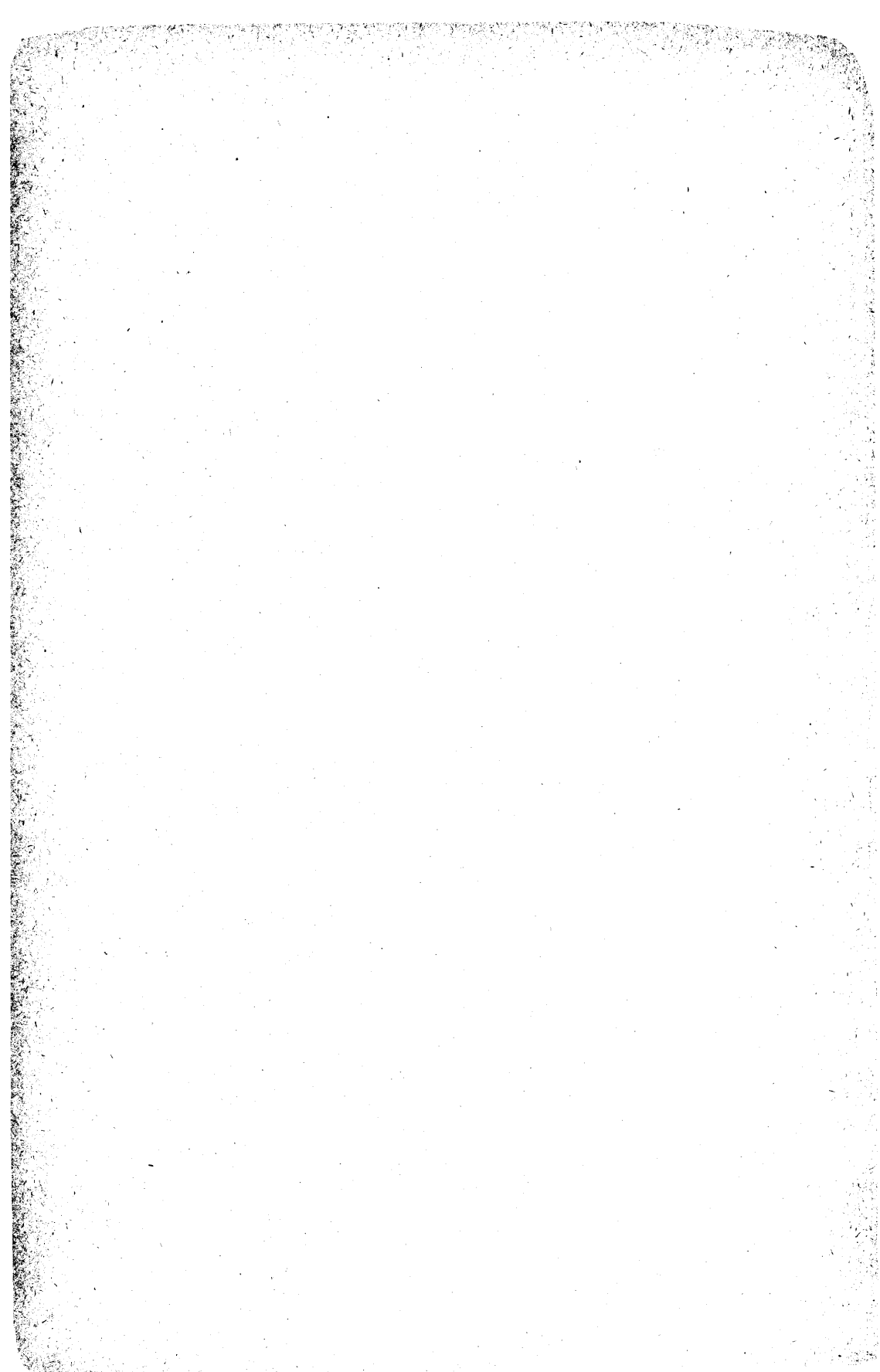

**PRODUCTION, EMPLOI,
RENDEMENTS ET STOCKS**

CHARBON

TABLEAU 1

PRODUCTION DE HOUILLE

1000 t

Période	Allemagne (R. F.) a)	Belgique	France	Sarre	Italie	Pays-Bas	Communauté
Année 1951	118.925	29.651	52.973	16.279	1.167	12.424	231.419
1952	123.278	30.384	55.365	16.235	1.089	12.532	238.883
1953	124.472	30.060	52.588	16.418	1.126	12.297	236.961
1954 b)	128.035	29.240	54.406	16.817	1.071	12.071	241.640
Moy. mens. 1951	9.910	2.471	4.414	1.357	97	1.035	19.284
1952	10.273	2.532	4.614	1.353	91	1.044	19.907
1953	10.373	2.505	4.382	1.368	94	1.025	19.747
1954 b)	10.670	2.437	4.534	1.401	89	1.006	20.137
1953 VII	10.775	2.139	4.308	1.370	99	1.064	19.755
VIII	10.260	2.332	2.285	1.297	97	956	17.227
IX	10.379	2.500	4.539	1.406	96	1.057	19.977
X	11.064	2.637	5.033	1.517	91	1.086	21.428
XI	10.368	2.518	4.659	1.370	91	1.020	20.026
XII	10.444	2.540	4.461	1.276	78	945	19.744
1954 I	10.732	2.557	4.775	1.479	89	1.011	20.643
II	10.363	2.439	4.581	1.379	98	954	19.814
III	11.443	2.676	5.066	1.485	101	1.043	21.814
IV	9.878	2.486	4.348	1.341	97	963	19.113
V	10.083	2.299	4.273	1.294	88	981	19.018
VI	9.871	2.438	4.266	1.284	78	975	18.912
VII	11.202	2.069	4.283	1.394	92	1.064	20.104
VIII	10.664	2.328	4.279	1.407	85	1.008	19.771
IX	10.765	2.427	4.493	1.474	92	1.029	20.280
X	11.060	2.504	4.627	1.474	91	1.041	20.797
XI b)	10.905	2.446	4.711	1.394	80	1.016	20.552
XII b)	11.070	2.570	4.702	1.414	80	985	20.821

a) Non compris les petites mines, 1951 = 1.400.000 t (estimation)
 1952 = 1.506.000 t
 1953 = 1.180.000 t

b) Chiffres provisoires

NOMBRE D'OUVRIERS INSCRITS AU FOND DANS LES MINES DE HOUILLE
(en fin de mois)

1000 ouvriers

Période	Allemagne (R. F.)	Belgique	France	Sarre	Italie	Pays-Bas	Communauté
Moy. mens. 1951	310,3	114,6	166,3	38,5	8,5	27,5	665,7
1952	322,1	119,4	165,9	38,4	7,9	29,6	683,3
1953	335,1	117,0	158,2	38,1	7,6	29,9	685,9
1954 a)	331,4	111,6	151,5	37,7	6,9	30,6	669,6
1953 VII	334,7	115,1	156,7	37,9	7,7	29,8	681,9
VIII	335,8	113,6	155,5	38,0	7,6	29,7	680,2
IX	336,6	114,6	154,7	38,0	7,6	29,6	681,1
X	337,1	115,6	155,5	38,0	7,4	29,6	683,2
XI	338,0	116,4	154,7	37,8	7,4	29,6	683,9
XII	337,2	115,3	154,5	37,8	7,3	30,0	682,1
1954 I	337,7	115,3	154,1	37,8	7,3	30,3	682,5
II	337,7	115,3	153,8	37,9	7,0	30,6	682,3
III	335,9	114,6	153,6	37,8	7,0	31,0	679,9
IV	333,9	113,1	154,5	37,7	7,0	30,9	677,1
V	331,1	112,9	153,3	37,6	7,0	30,8	672,7
VI	328,9	112,6	152,3	37,6	6,9	30,6	668,9
VII	328,1	110,0	150,9	37,5	6,9	30,5	663,9
VIII	328,2	108,6	150,2	37,6	6,8	30,3	661,7
IX	327,8	108,6	148,4	37,8	6,8	30,3	659,7
X a)	328,1	109,1	149,1	37,7	6,8	30,3	661,1
XI a)	329,1	109,9	149,0	37,6	6,7	30,5	662,8
XII a)	329,8	109,5	148,7	37,6	6,7	30,6	662,9

a) Chiffres provisoires

CHARBON

TABLEAU 3

RENDEMENT PAR OUVRIER DU FOND ET PAR POSTE DANS LES MINES DE HOUILLE

en kg							
Période	Allemagne (R. F.)	Belgique	France	Sarre	Italie a)	Pays-Bas	Communa- auté
1951	1.457	1.054	1.298	1.617	.	1.729	1.372b)
1952	1.475	1.051	1.353	1.623	.	1.609	1.389b)
1953	1.458	1.068	1.416	1.676	609	1.567	{1.393 {1.401 b)
1954 c)	1.492	1.095	1.504	1.744	636	1.499	{1.438 {1.446 b)
1953 VII	1.461	1.044	1.410	1.664	593	1.546	1.395
VIII	1.447	1.063	1.339	1.666	624	1.552	1.374
IX	1.439	1.082	1.432	1.670	621	1.591	1.392
X	1.426	1.070	1.438	1.687	622	1.555	1.385
XI	1.425	1.072	1.460	1.694	613	1.556	1.388
XII	1.429	1.080	1.440	1.706	585	1.533	1.385
1954 I	1.453	1.091	1.473	1.762	601	1.523	1.412
II	1.470	1.091	1.479	1.746	658	1.489	1.419
III	1.488	1.096	1.495	1.744	663	1.487	1.433
IV	1.474	1.091	1.480	1.755	670	1.476	1.419
V	1.497	1.081	1.507	1.704	635	1.478	1.434
VI	1.496	1.087	1.509	1.714	644	1.493	1.434
VII	1.518	1.090	1.495	1.734	627	1.495	1.456
VIII	1.509	1.093	1.492	1.734	610	1.528	1.446
IX	1.504	1.106	1.511	1.771	629	1.506	1.450
X c)	1.494	1.111	1.531	1.732	639	1.507	1.448
XI c)	1.499	1.112	1.541	1.750	616	1.506	1.455
XII c)	1.503	1.121	1.532	1.775	641	1.495	1.455

a) Bassin de Sulcis seulement
 b) Sans l'Italie
 c) Chiffres provisoires

PRODUCTION DE COKE DE FOUR

1000 t

Période	Allemagne (R. F.)	Belgique	France	Sarre	Italie	Pays-Bas	Commu- nauté
Année 1951	33.616	6.098	8.079	3.766	2.033	2.973	56.565
1952	37.233	6.414	9.216	3.887	2.313	3.228	62.291
1953	37.776	5.948	8.631	3.590	2.315	3.243	61.503
1954 a)	34.922	6.148	9.121	3.671	2.498	3.380	59.740
Moy. mens. 1951	2.801	508	673	314	169	248	4.713
1952	3.103	534	768	324	194	269	5.192
1953	3.148	496	719	299	193	270	5.125
1954 a)	2.910	512	760	306	208	282	4.978
1953 VII	3.269	477	692	305	175	269	5.187
VIII	3.239	472	537	284	190	272	4.994
IX	3.092	457	666	280	187	263	4.945
X	3.106	477	723	287	209	276	5.078
XI	2.852	466	713	279	215	271	4.796
XII	2.844	485	764	287	223	280	4.883
1954 I	3.010	499	786	299	211	280	5.085
II	2.755	465	730	274	188	253	4.665
III	2.879	507	776	301	202	275	4.940
IV	2.674	486	741	276	189	264	4.630
V	2.826	497	753	283	192	269	4.820
VI	2.762	509	727	291	194	260	4.743
VII	2.906	507	722	315	217	271	4.938
VIII	2.966	526	699	322	220	281	5.014
IX	2.919	522	739	311	217	278	4.986
X	3.078	545	797	329	224	321	5.294
XI a)	3.030	528	802	326	218	315	5.219
XII a)	3.117	557	849	344	226	313	5.406

a) Chiffres provisoires

CHARBON

TABLEAU 5

PRODUCTION D'AGGLOMÉRÉS DE HOUILLE

1000 t

Période	Allemagne (R.F.)	Belgique	France	Italie	Pays-Bas	Communauté a)
Année 1951	4.423	1.802	8.047	.	1.062	15.334
1952	5.358	1.478	7.941	.	945	15.722
1953	5.246	1.338	6.983	.	904	14.471
1954 b)	6.028	1.378	6.684	22	918	15.030
Moy. mens. 1951	369	150	671	.	88	1.278
1952	446	123	662	.	79	1.310
1953	437	111	582	.	75	1.206
1954 b)	502	115	557	2	77	1.253
1953 VII	348	80	575	.	84	1.087
VIII	387	101	401	.	77	966
IX	492	130	665	.	82	1.369
X	562	144	613	.	84	1.403
XI	528	135	561	.	69	1.293
XII	513	134	522	.	54	1.223
1954 I	522	129	574	3	58	1.286
II	528	127	694	3	68	1.420
III	605	115	447	1	76	1.244
IV	414	91	601	0	73	1.179
V	393	95	544	—	77	1.109
VI	326	104	631	—	80	1.141
VII	407	86	489	1	84	1.067
VIII	490	102	517	1	81	1.191
IX	562	124	552	4	85	1.327
X	590	135	514	4	81	1.324
XI b)	601	129	547	3	77	1.357
XII b)	590	141	574	3	78	1.386

a) Sans l'Italie pour la période 1951—1953
 b) Chiffres provisoires

PRODUCTION DE BRIQUETTES DE LIGNITE

1000 t

Période	Allemagne (R. F.)	Pays-Bas	Communauté
Année 1951	15.924	73	15.997
1952	16.403	73	16.476
1953	16.579	84	16.663
1954 a)	16.667	82	16.749
Moy. mens. 1951	1.327	6	1.333
1952	1.367	6	1.373
1953	1.382	7	1.389
1954 a)	1.389	7	1.396
1953 VII	1.475	7	1.482
VIII	1.437	7	1.444
IX	1.436	8	1.444
X	1.479	8	1.487
XI	1.327	7	1.334
XII	1.343	7	1.350
1954 I	1.370	6	1.376
II	1.329	6	1.335
III	1.486	7	1.493
IV	1.298	7	1.305
V	1.341	7	1.348
VI	1.286	7	1.293
VII	1.468	8	1.476
VIII	1.437	7	1.444
IX	1.432	7	1.439
X	1.450	7	1.457
XI	1.358	7	1.365
XII	1.412	7	1.419

a) Chiffres provisoires

CHARBON

TABLEAU 7

PRODUCTION DE SEMI-COKE DE HOUILLE ET DE SEMI-COKE DE LIGNITE

1000 t

Période	Semi-coke de houille				Semi-coke de lignite
	France	Sarre	Pays-Bas	Communauté	Allemagne (R.F.) Communauté
Année 1951	272	87	—	359	691
1952	279	94	—	373	701
1953	268	83	—	351	724
1954a)	320	91	22	433	693
Moy. mens. 1951	23	7	—	30	58
1952	23	8	—	31	58
1953	22	7	—	29	60
1954a)	27	8	2	36	58
1953 VII	23	7	—	30	63
VIII	16	7	—	23	62
IX	22	7	—	29	62
X	23	7	—	30	61
XI	24	6	—	30	59
XII	24	7	—	31	61
1954 I	28	7	1	36	61
II	24	6	2	32	55
III	27	7	2	36	60
IV	26	7	1	34	57
V	26	7	0	33	58
VI	26	7	1	34	58
VII	27	8	1	36	62
VIII	28	8	1	37	60
IX	27	8	2	37	57
X	28	8	3	39	57
XI a)	26	8	3	37	55
XII a)	27	9	3	39	54

a) Chiffres provisoires

STOCKS TOTAUX DE HOUILLE AUX MINES a)
(en fin de période)

1000 t

Période	Allemagne (R. F.)	Belgique	France	Sarre	Italie b)	Pays-Bas	Communauté
1950	407	1.031	2.703	190	18	151	4.500
1951	432	225	1.353	68	48	140	2.266
1952	465	1.673	4.213	462	53	237	7.103
1953	841	3.077	5.601	536	37	213	10.305
1954 c)	497	2.811	7.824	821	15	287	12.255
1953 VII	1.112	3.010	6.013	659	87	223	11.104
VIII	1.177	2.955	5.888	702	70	184	10.976
IX	1.047	2.975	5.675	675	67	180	10.619
X	1.003	3.110	5.697	659	62	210	10.741
XI	919	3.120	5.762	603	55	235	10.694
XII	841	3.077	5.601	536	37	213	10.305
1954 I	703	3.118	5.607	442	42	218	10.130
II	1.111	3.184	5.598	421	68	242	10.624
III	1.829	3.372	6.093	520	55	219	12.088
IV	1.870	3.729	6.425	623	53	239	12.939
V	1.906	3.899	6.741	722	42	256	13.566
VI	1.780	4.085	6.981	800	24	263	13.933
VII	2.208	4.095	7.244	901	25	302	14.775
VIII	2.020	4.067	7.607	971	9	314	14.988
IX	1.619	4.055	7.791	979	17	330	14.791
X c)	1.258	3.874	7.868	1.002	9	310	14.321
XI c)	893	3.489	7.900	938	13	310	13.543
XII c)	654	2.811	7.824	821	15	287	12.412

a) Non compris les stocks de houille des cokeries et des fabriques d'agglomérés minières

b) Bassin de Sulcis seulement

c) Chiffres provisoires

CHARBON

TABLEAU 9

DÉCOMPOSITION DES STOCKS TOTAUX DE HOUILLE AUX MINES
(à fin octobre 1954)

Pays	Stocks totaux toutes sortes réunies 1.000 t.	dont:		
		Mixtes, Schlamms et bas produits divers	Poussiers (Pulvérulents)	Autres sortes
		en % des stocks totaux		
Allemagne (R. F.)	1.258	1	2	97
Belgique	3.874	18	32	50
France	7.868	57	5	38
Sarre	1.002	25	1	74
Italie	9	0	—	100
Pays-Bas	310	51	0	49
Communauté	14.321	39	12	49

STOCKS TOTAUX DE COKE DANS LES COKERIES
(en fin de période)

1000 t

Période	Allemagne (R. F.)	Belgique	France	Sarre	Italie	Pays-Bas	Communauté
1950	90	42	173	27	23	77	432
1951	112	67	84	9	26	53	351
1952	110	101	187	18	52	63	531
1953	3.429	200	435	34	63	99	4.260
1954 a)	1.984	127	382	21	35	81	2.630
1953 VII	1.098	201	387	40	129	66	1.921
VIII	1.748	218	462	43	106	81	2.658
IX	2.202	208	420	39	73	101	3.043
X	2.654	198	418	36	66	105	3.477
XI	3.048	207	413	35	58	123	3.884
XII	3.429	200	435	34	63	99	4.260
1954 I	3.767	166	401	31	66	49	4.480
II	3.686	118	308	27	55	37	4.231
III	3.895	93	333	26	78	37	4.462
IV	3.967	104	371	41	55	43	4.581
V	3.572	127	401	52	42	42	4.236
VI	3.452	130	415	54	34	52	4.137
VII	3.240	153	427	54	29	46	3.949
VIII	3.064	163	452	48	64	60	3.851
IX	2.733	147	414	36	79	77	3.486
X	2.444	139	389	26	55	91	3.144
XI a)	2.223	133	350	18	41	86	2.851
XII a)	1.984	127	382	21	35	81	2.630

a) Chiffres provisoires

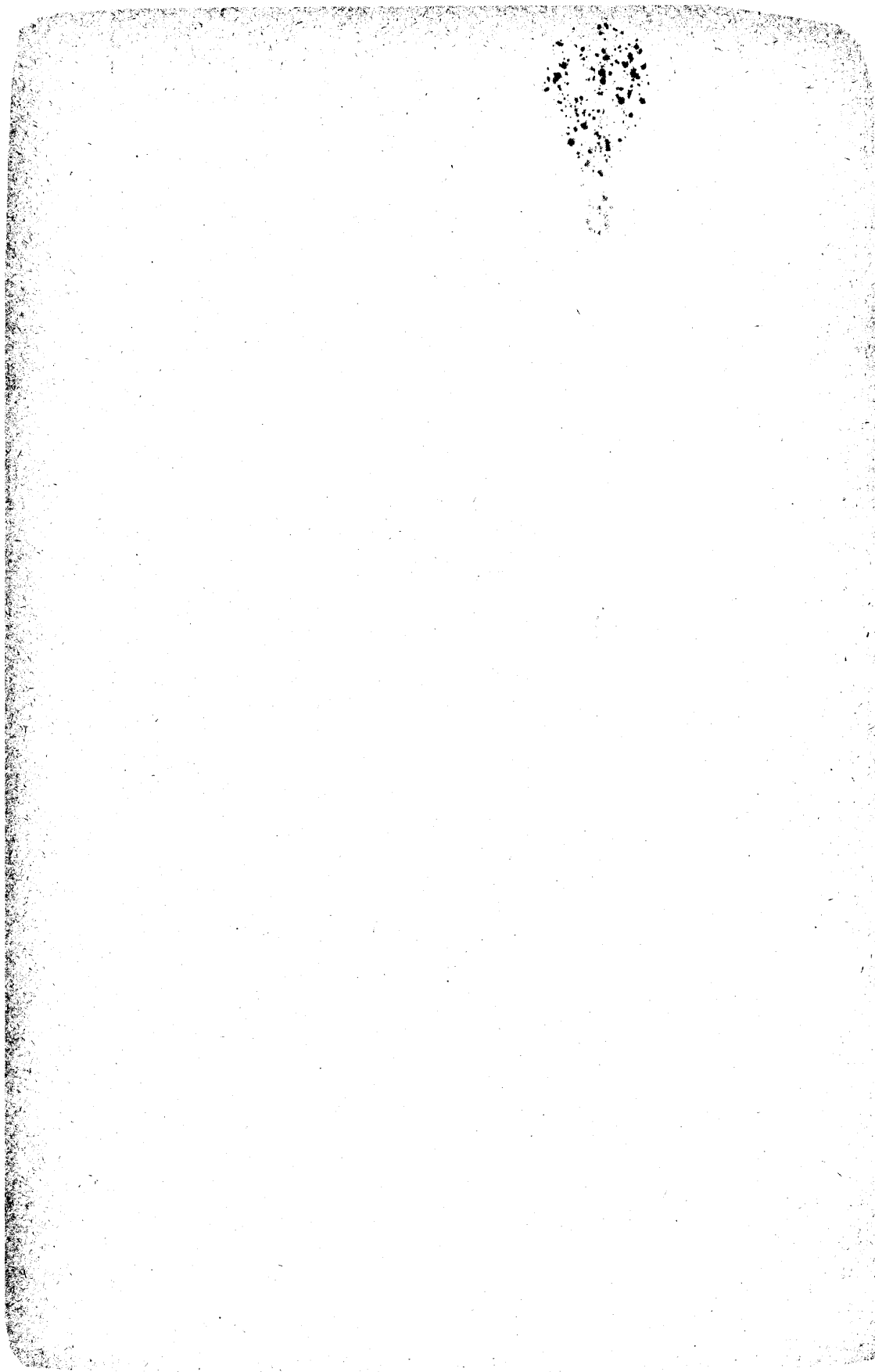

RÉCEPTIONS DE CHARBON EN PROVENANCE
DES PAYS DE LA COMMUNAUTÉ
ET IMPORTATIONS EN PROVENANCE DE PAYS TIERS

TABLEAU 11

HOUILLE
RÉCEPTIONS EN PROVENANCE DES PAYS DE LA COMMUNAUTÉ
ET IMPORTATIONS EN PROVENANCE DE PAYS TIERS

1000 t

Période	Pays de réception							
	Allemagne (R. F.)	Belgique	France	Sarre	Italie	Luxem- bourg	Pays-Bas	Commu- nauté
Réceptions en provenance des pays de la Communauté								
Année 1951	3.573	362	7.420	1.050	4.275	339	2.692	19.711
1952	3.953	442	7.618	1.092	3.719	307	2.419	19.550
1953	4.413	1.047	8.549	934	4.705	270	3.448	23.366
1954								
Moy. mens. 1951	298	30	617	87	357	28	224	1.643
1952	329	37	635	91	310	25	202	1.629
1953	368	87	712	78	392	23	287	1.947
1954								
1954 I	443	182	882	74	407	23	315	2.326
II	383	123	723	69	306	22	265	1.891
III	309	300	892	79	378	22	405	2.385
IV a)	285	224	769	67	269	22	310	1.946
V a)	303	272	720	74	401	24	360	2.154
VI a)	302	258	715	60	356	23	421	2.135
VII a)	332	278	758	73	518	25	377	2.361
VIII a)	335	279	715	81	427	25	423	2.285
IX a)	397	294	705	76	368	25	421	2.286
X a)	418	257	709	79	383	21	437	2.304
XI a)	438	188	683	73	466	24	502	2.374
Importations en provenance de pays tiers b)								
Année 1951	6.000	1.832	6.340	—	6.533	8	2.521	23.234
1952	7.879	1.173	5.361	—	5.077	67	2.707	22.264
1953	5.045	1.133	1.615	—	4.222	6	1.802	13.823
1954								
Moy. mens. 1951	500	153	528	—	544	1	210	1.936
1952	656	98	447	—	423	6	226	1.855
1953	420	94	135	—	352	1	150	1.152
1954								
1954 I	385	66	154	—	372	1	194	1.172
II	274	45	160	—	406	1	111	997
III	344	94	233	—	397	—	135	1.203
IV a)	436	64	155	—	399	—	149	1.203
V a)	354	68	181	—	452	1	174	1.230
VI a)	258	71	178	—	354	1	192	1.054
VII a)	371	62	210	—	218	—	154	1.015
VIII a)	246	97	183	—	397	1	176	1.100
IX a)	387	86	200	—	283	1	215	1.172
X a)	278	84	183	—	394	—	199	1.138
XI a)	277	69	179	—	374	—	233	1.132

a) Chiffres provisoires

b) Dont importations en provenance des U.S.A. et de Grande-Bretagne, voir tableau 19

HUILLE
RÉCEPTIONS EN PROVENANCE DES PAYS DE LA COMMUNAUTÉ
ET IMPORTATIONS EN PROVENANCE DE PAYS TIERS

1000 t

Période	Pays fournisseurs						Pays tiers	Total Général
	Pays de la Communauté					Total		
	Belgique	France	Sarre	Pays-Bas				
Année 1951	37	387	3.149	—	3.573	6.000	9.573	
1952	13	548	3.392	—	3.953	7.879	11.832	
1953	107	834	3.462	10	4.413	5.045	9.458	
1954								
Moy. mens. 1951	3	32	262	—	298	500	798	
1952	1	46	283	—	330	656	986	
1953	9	70	289	1	368	420	788	
1954								
1953 VII	29	62	248	1	340	343	683	
VIII	19	37	286	3	345	358	703	
IX	24	83	276	2	385	450	835	
X	6	85	306	3	400	408	808	
XI	1	85	313	1	400	380	780	
XII	2	78	304	0	384	465	849	
1954 I	5	99	338	2	443	385	828	
II	4	86	287	6	383	274	658	
III	2	56	243	8	309	344	653	
IV	4	49	229	3	285	436	721	
V	5	48	245	7	303	354	658	
VI	11	46	241	3	302	258	560	
VII	13	50	260	10	332	371	703	
VIII	1	59	264	11	325	246	581	
IX	17	76	291	13	397	387	784	
X	5	84	310	19	418	278	696	
XI a)	23	88	313	14	438	277	715	

a) Chiffres provisoires

TABLEAU 13

HOUILLE
RÉCEPTIONS EN PROVENANCE DES PAYS DE LA COMMUNAUTÉ
ET IMPORTATIONS EN PROVENANCE DE PAYS TIERS

1000 t

Période	Pays fournisseurs					Pays tiers	Total Général
	Pays de la Communauté				Total		
	Allemagne (R. F.)	France	Pays-Bas	Total			
Année 1951	360	1	1	362	1.832	2.194	
1952	324	111	7	442	1.173	1.615	
1953	726	150	171	1.047	1.133	2.180	
1954							
Moy. mens. 1951	30	0	0	30	153	183	
1952	27	9	1	37	98	135	
1953	61	13	14	87	94	182	
1954							
1953 VII	66	15	12	93	110	203	
VIII	90	8	28	126	108	234	
IX	90	20	30	140	121	261	
X	99	12	28	139	152	291	
XI	103	15	32	150	128	278	
XII	92	21	25	138	133	271	
1954 I	143	15	24	182	66	247	
II	87	14	21	123	45	167	
III	215	37	49	300	94	394	
IV	164	26	34	224	64	288	
V	184	33	54	272	68	339	
VI	182	30	46	258	71	329	
VII	199	23	56	278	62	340	
VIII	197	22	60	279	97	376	
IX	191	31	72	294	86	380	
X	183	34	41	257 ^{b)}	84	341	
XI a)	119	35	33	188	69	258	

a) Chiffres provisoires

b) Y compris 1 de la Sarre

HOUILLE
RÉCEPTIONS EN PROVENANCE DES PAYS DE LA COMMUNAUTÉ
ET IMPORTATIONS EN PROVENANCE DE PAYS TIERS

1000 t

Période	Pays fournisseurs					Pays tiers	Total Général
	Pays de la Communauté						
	Allemagne (R. F.)	Belgique	Sarre	Pays-Bas	Total		
Année 1951	2.730	447	4.243	—	7.420	6.340	13.760
1952	2.785	1.063	3.770	—	7.618	5.361	12.979
1953	2.987	1.569	3.936	57	8.549	1.615	10.164
1954							
Moy. mens. 1951	227	37	353	—	617	528	1.145
1952	232	89	314	—	635	447	1.082
1953	249	131	328	5	712	135	847
1954							
1953 VII	287	136	291	3	717	74	791
VIII	251	136	230	3	620	106	726
IX	261	206	378	5	850	92	942
X	272	144	393	9	818	93	911
XI	254	156	375	17	802	100	902
XII	280	148	372	16	816	116	932
1954 I	311	115	439	17	882	154	1.037
II	207	96	404	16	723	160	883
III	333	135	392	32	892	233	1.124
IV	319	101	332	17	769	155	924
V	281	120	300	19	720	181	901
VI	266	120	299	29	715	178	893
VII	339	102	284	33	758	210	968
VIII	302	94	274	45	715	183	897
IX	268	98	302	36	705	200	905
X a)	286	92	299	33	709	183	893
XI a)	254	92	309	27	683	179	861

a) Chiffres provisoires

TABLEAU 15

HUILLE
RÉCEPTIONS EN PROVENANCE DES PAYS DE LA COMMUNAUTÉ
ET IMPORTATIONS EN PROVENANCE DE PAYS TIERS

1000 t

Période	Pays fournisseurs				
	Pays de la Communauté			Pays tiers	Total Général
	Allemagne (R. F.)	France	Total		
Année 1951	834	216	1.050	—	1.050
1952	940	152	1.092	—	1.092
1953	755	179	934	—	934
1954					
Moy. mens. 1951	69	18	87	—	87
1952	78	13	91	—	91
1953	63	15	78	—	78
1954					
1953 VII	58	16	74	—	74
VIII	59	7	66	—	66
IX	54	11	65	—	65
X	56	16	72	—	72
XI	53	17	70	—	70
XII	53	11	64	—	64
1954 I	63	11	74	—	74
II	55	15	69	—	69
III	60	19	79	—	79
IV	49	18	67	—	67
V	63	11	74	—	74
VI	49	11	60	—	60
VII	61	11	73	—	73
VIII	70	10	81	—	81
IX	65	11	76	—	76
X	70	10	79	—	79
XI a)	59	14	73	—	73

a) Chiffres provisoires

HOUILLE
RÉCEPTIONS EN PROVENANCE DES PAYS DE LA COMMUNAUTÉ
ET IMPORTATIONS EN PROVENANCE DE PAYS TIERS

1000 t

Période	Pays fournisseurs						Total Général
	Pays de la Communauté					Pays tiers	
	Allemagne (R. F.)	Belgique	France/ Sarre	Pays-Bas	Total		
Année 1951	3.078	562	635	—	4.275	6.533	10.808
1952	2.923	571	225	—	3.719	5.077	8.796
1953	3.421	790	490	4	4.705	4.222	8.927
1954							
Moy. mens. 1951	257	47	53	—	357	544	901
1952	243	48	19	—	310	423	733
1953	285	66	41	0	392	352	744
1954							
1953 VII	344	71	38	—	453	306	759
VIII	368	95	24	—	487	302	789
IX	337	69	28	—	434	309	743
X	301	48	34	—	383	397	780
XI	267	43	26	—	336	377	713
XII	294	50	43	4	391	385	776
1954 I	286	93	27	—	407	372	779
II	250	24	32	—	306	406	711
III	286	52	40	—	378	397	776
IV	209	28	32	—	269	399	668
V	317	57	26	—	401	452	853
VI	276	53	27	—	356	354	710
VII	426	60	32	—	518	218	736
VIII	366	28	32	—	427	397	824
IX	260	62	47	—	368	283	652
X a)	295	50	38	—	383	394	777
XI a)	394	27	44	1	466	374	840

a) Chiffres provisoires

TABLEAU 17

HOUILLE
RÉCEPTIONS EN PROVENANCE DES PAYS DE LA COMMUNAUTÉ
ET IMPORTATIONS EN PROVENANCE DE PAYS TIERS

1000

Période	Pays fournisseurs						Pays tiers	Total Général
	Pays de la Communauté							
	Allemagne (R. F.)	Belgique	France	Sarre	Total			
Année 1951	164	19	75	81	339	8	347	
1952	103	48	74	82	307	67	374	
1953	128	13	63	66	270	6	276	
1954								
Moy. mens. 1951	14	1	6	7	28	1	29	
1952	9	4	6	7	26	6	31	
1953	11	1	5	6	23	1	23	
1954								
1953 VII	12	1	4	4	21	1	22	
VIII	10	1	3	4	18	0	18	
IX	11	0	5	6	22	0	22	
X	8	1	6	5	20	0	20	
XI	10	0	6	6	22	1	23	
XII	11	5	6	6	28	—	28	
1954 I	11	2	5	5	23	1	24	
II	10	2	5	5	22	1	23	
III	11	2	4	5	22	—	22	
IV	10	3	4	5	22	—	22	
V	11	3	5	5	24	1	25	
VI	9	3	5	5	23	1	24	
VII	10	2	6	6	25	—	25	
VIII	10	4	5	6	25	1	26	
IX	9	3	6	6	25	1	26	
X	9	1	6	5	21	—	21	
XI	9	2	6	7	24	—	24	

HUILLE
RÉCEPTIONS EN PROVENANCE DES PAYS DE LA COMMUNAUTÉ
ET IMPORTATIONS EN PROVENANCE DE PAYS TIERS

1000 t

Période	Pays fournisseurs						Pays tiers	Total Général
	Pays de la Communauté					Total		
	Allemagne (R. F.)	Belgique	France	Sarre				
Année 1951	2.304	325	63	—	2.692	2.521	5.213	
1952	1.941	478	—	—	2.419	2.707	5.126	
1953	2.346	1.017	80	5	3.448	1.802	5.250	
1954								
Moy. mens. 1951	192	27	5	—	224	210	434	
1952	162	40	—	—	202	225	427	
1953	196	85	7	0	287	150	438	
1954								
1953 VII	226	58	7	—	291	96	387	
VIII	177	138	2	—	317	89	406	
IX	179	122	2	1	304	122	426	
X	243	75	4	1	324	174	498	
XI	213	149	11	1	374	221	595	
XII	197	153	11	—	361	239	600	
1954 I	205	108	2	—	315	194	510	
II	186	79	0	—	265	111	376	
III	209	194	0	—	405	135	540	
IV a)	147	161	1	—	310	149	459	
V a)	188	169	2	—	360	174	533	
VI a)	212	208	1	—	421	192	613	
VII a)	209	167	0	—	377	154	531	
VIII a)	266	156	1	—	423	176	599	
IX a)	249	172	0	—	421	215	636	
X a)	268	168	1	—	437	199	636	
XI a)	278	224	0	—	502	233	735	

a) Chiffres provisoires

CHARBON

TABLEAU 19

HOUILLE
IMPORTATIONS EN PROVENANCE DES U.S.A. ET DE GRANDE-BRETAGNE

1000 t

Période	Pays de réception							
	Allemagne (R. F.)	Belgique	France	Sarre	Italie	Luxem- bourg	Pays-Bas	Communauté
Importations en provenance des U.S.A.								
Année 1951	5.767	1.454	4.490	—	4.419	8	2.236	18.374
1952	7.377	794	3.138	—	2.885	—	2.108	16.302
1953	3.421	664	289	—	1.609	—	701	6.684
1954								
Moy. mens. 1951	481	121	374	—	368	1	187	1.532
1952	615	66	261	—	240	—	176	1.358
1953	285	55	24	—	134	—	58	557
1954								
1954 I	236	21	3	—	171	—	125	556
II	114	4	—	—	180	—	43	341
III	118	37	—	—	168	—	57	380
IV a)	241	14	—	—	198	—	82	535
V a)	180	18	4	—	261	—	97	560
VI a)	97	21	8	—	191	—	123	440
VII a)	217	19	10	—	96	—	75	417
VIII a)	119	50	9	—	258	—	98	534
IX a)	207	32	8	—	146	—	151	544
X a)	79	26	4	—	280	—	90	479
XI a)	96	12	2	—	231	—	154	495
Importations en provenance de Grande-Bretagne								
Année 1951	131	352	593	—	571	—	212	1.859
1952	482	337	1.125	—	1.083	67	422	3.516
1953	1.521	420	448	—	1.704	6	986	5.085
1954								
Moy. mens. 1951	11	29	49	—	48	—	18	155
1952	40	28	94	—	90	6	35	293
1953	127	35	37	—	142	1	82	424
1954								
1954 I	116	45	56	—	107	1	55	380
II	141	40	82	—	133	1	62	459
III	195	55	102	—	165	—	66	583
IV a)	170	49	70	—	97	—	62	448
V a)	154	41	97	—	135	1	67	495
VI a)	134	47	71	—	131	1	69	453
VII a)	117	39	85	—	104	—	69	414
VIII a)	90	41	61	—	83	1	60	336
IX a)	130	44	91	—	89	1	46	401
X a)	136	41	87	—	87	—	98	449
XI a)	135	46	89	—	119	—	63	452

a) Chiffres provisoires

COKE DE FOUR
RÉCEPTIONS EN PROVENANCE DES PAYS DE LA COMMUNAUTÉ
ET IMPORTATIONS EN PROVENANCE DE PAYS TIERS

1000 t

Période	En provenance des pays de la Communauté								Importations de pays tiers Communauté
	Pays de réception								
	Allemagne (R. F.)	Belgique	France	Sarre	Italie	Luxembourg	Pays-Bas	Total	
Année 1951	152	6	4.491	41	—	3.166	153	8.009	70
1952	297	0	5.104	44	—	3.305	179	8.929	111
1953	182	22	4.124	34	2	3.098	270	7.732	58
1954									
Moy. mens. 1951	13	0	374	3	—	265	13	668	6
1952	25	0	425	4	—	275	15	744	9
1953	15	2	344	3	0	258	23	644	5
1954									
1953 VII	15	2	355	2	—	276	24	674	3
VIII	16	1	341	2	—	254	23	637	2
IX	15	1	256	2	—	245	26	545	5
X	15	6	255	1	—	231	19	527	3
XI	14	5	246	1	2	226	16	510	6
XII	17	4	275	1	0	225	15	537	7
1954 I	15	7	264	1	3	229	24	543	6
II	9	4	262	1	2	220	68	566	6
III	20	9	283	1	0	235	36	584	7
IV a)	16	3	266	1	4	239	14	543	6
V a)	18	6	263	1	0	252	29	569	7
VI a)	29	5	271	1	2	255	19	582	4
VII a)	18	4	339	1	—	261	18	641	9
VIII a)	15	8	310	2	0	260	25	620	7
IX a)	11	7	379	2	1	273	25	698	9
X a)	13	8	387	5	3	296	29	741	9
XI a)	17	7	399	8	—	291	33	755	15

a) Chiffres provisoires

TABLEAU 21

COKE DE FOUR
RÉCEPTIONS EN PROVENANCE DES PAYS DE LA COMMUNAUTÉ
ET IMPORTATIONS EN PROVENANCE DE PAYS TIERS

1000 t

Période	Pays fournisseurs						Pays tiers	Total Général
	Pays de la Communauté					Total		
	Belgique	France	Sarre	Pays-Bas				
Année 1951	3	—	149	—	152	68	220	
1952	176	—	121	—	297	101	398	
1953	23	11	146	2	182	55	237	
1954								
Moy. mens. 1951	0	—	13	—	13	6	19	
1952	15	—	10	—	25	8	33	
1953	2	1	12	0	15	5	20	
1954								
1953 VII	1	1	13	—	15	3	18	
VIII	1	0	15	—	16	2	18	
IX	—	1	14	—	15	5	20	
X	2	0	13	—	15	3	18	
XI	1	1	12	—	14	6	20	
XII	—	1	14	2	17	7	24	
1954 I	—	1	13	0	15	6	20	
II	—	0	9	—	9	4	13	
III	—	1	19	—	20	6	25	
IV	0	1	15	—	16	5	22	
V	—	1	16	2	18	5	23	
VI	—	3	26	0	29	4	33	
VII	—	1	15	2	18	6	24	
VIII	—	2	13	1	15	4	19	
IX	—	1	8	1	11	3	14	
X	—	3	8	2	13	5	18	
XI a)	0	3	12	1	17	10	26	

a) Chiffres provisoires

COKE DE FOUR
RÉCEPTIONS EN PROVENANCE DES PAYS DE LA COMMUNAUTÉ
ET IMPORTATIONS EN PROVENANCE DE PAYS TIERS

1000 t

Période	Pays fournisseurs					Pays tiers	Total Général
	Pays de la Communauté				Total		
	Allemagne (R. F.)	France	Pays-Bas	Total			
Année 1951	—	1	5	6	1	7	
1952	—	0	0	0	—	0	
1953	6	0	16	22	3	25	
1954							
Moy. mens. 1951	—	0	0	0	0	0	
1952	—	0	0	0	—	0	
1953	1	0	1	2	0	2	
1954							
1953 VII	0	—	2	2	0	2	
VIII	0	—	1	1	0	1	
IX	0	—	1	1	0	1	
X	2	—	4	6	0	6	
XI	3	—	2	5	—	5	
XII	1	—	3	4	—	4	
1954 I	4	—	3	7	—	7	
II	2	—	1	4	—	4	
III	5	—	4	9	—	9	
IV	3	0	1	3	—	3	
V	3	—	3	6	—	6	
VI	3	—	1	5	—	5	
VII	2	—	2	4	3	6	
VIII	7	0	1	8	2	10	
IX	5	—	3	7	2	10	
X	6	—	2	8	0	8	
XIa)	6	—	1	7	2	9	

a) Chiffres provisoires

TABLEAU 23

**COKE DE FOUR
RÉCEPTIONS EN PROVENANCE DES PAYS DE LA COMMUNAUTÉ
ET IMPORTATIONS EN PROVENANCE DE PAYS TIERS**

1000 t

Période	Pays fournisseurs						Pays tiers	Total Général
	Pays de la Communauté							
	Allemagne (R. F.)	Belgique	Sarre	Italie	Pays-Bas	Total		
Année 1951	2.999	116	932	—	444	4.491	1	4.492
1952	3.423	197	821	150	513	5.104	10	5.114
1953	2.783	220	624	45	452	4.124	—	4.124
1954								
Moy. mens. 1951	250	10	77	—	37	374	0	374
1952	285	16	68	13	43	425	1	426
1953	232	18	52	4	38	344	—	344
1954								
1953 VII	243	19	56	—	37	355	—	355
VIII	236	21	51	—	33	341	—	341
IX	145	19	56	—	36	256	—	256
X	140	19	59	—	37	255	—	255
XI	134	21	54	—	37	246	—	246
XII	163	22	54	—	36	275	—	275
1954 I	134	31	57	—	43	264	—	264
II	137	31	56	—	38	262	—	262
III	153	30	49	—	51	283	—	283
IV	156	31	41	—	38	266	—	266
V	152	31	42	—	38	263	—	263
VI	148	37	49	—	37	271	—	271
VII	177	47	58	—	58	339	—	339
VIII	167	36	55	—	51	310	—	310
IX	221	54	52	—	51	379	—	379
X a)	241	39	55	—	52	387	—	387
XI a)	249	37	56	—	56	399	—	399

a) Chiffres provisoires

COKE DE FOUR
RÉCEPTIONS EN PROVENANCE DES PAYS DE LA COMMUNAUTÉ
ET IMPORTATIONS EN PROVENANCE DE PAYS TIERS

1000 t

Période	SARRE					PAYS-BAS				
	Pays fournisseurs					Pays fournisseurs				
	Pays de la Communauté			Pays tiers	Total Général	Pays de la Communauté			Pays tiers	Total Général
	Alle-magne (R.F.)	France	Total			Alle-magne (R.F.)	Belgique	Total		
Année 1951	22	19	41	—	41	153	—	153	—	153
1952	15	29	44	—	44	179	—	179	—	179
1953	13	21	34	—	34	270	—	270	—	270
1954										
Moy. mens.										
1951	2	1	3	—	3	13	—	13	—	13
1952	1	2	3	—	3	15	—	15	—	15
1953	1	2	3	—	3	23	—	23	—	23
1954										
1953 VII	1	1	2	—	2	24	—	24	—	24
VIII	1	1	2	—	2	23	—	23	—	23
IX	1	1	2	—	2	26	—	26	—	26
X	1	0	1	—	1	19	—	19	—	19
XI	1	0	1	—	1	16	—	16	—	16
XII	1	0	1	—	1	15	—	15	—	15
1954 I	1	0	1	—	1	24	—	24	—	24
II	1	0	1	—	1	68	—	68	1	69
III	1	0	1	—	1	36	—	36	—	36
IV a)	1	0	1	—	1	13	0	14	—	14
V a)	1	0	1	—	1	27	2	29	0	30
VI a)	1	0	1	—	1	18	1	19	—	19
VII a)	1	0	1	—	1	18	—	18	—	18
VIII a)	1	1	2	—	2	24	0	25	0	25
IX a)	1	1	2	—	2	25	—	25	4	29
X a)	5	0	5	—	5	29	1	29	4	33
XI a)	8	0	8	—	8	32	0	33	3	35

a) Chiffres provisoires

TABLEAU 25

COKE DE FOUR
RÉCEPTIONS EN PROVENANCE DES PAYS DE LA COMMUNAUTÉ
ET IMPORTATIONS EN PROVENANCE DE PAYS TIERS

1000 t

Période	Pays fournisseurs					Pays tiers	Total Général
	Pays de la Communauté				Total		
	Allemagne (R. F.)	Belgique	Pays-Bas				
Année 1951	2.885	95	186		3.166	—	3.166
1952	2.970	101	234		3.305	—	3.305
1953	2.795	101	202		3.098	—	3.098
1954							
Moy. mens. 1951	241	8	16		265	—	265
1952	247	8	20		275	—	275
1953	233	8	17		258	—	258
1954							
1953 VII	245	14	17		276	—	276
VIII	230	7	17		254	—	254
IX	217	12	16		245	—	245
X	207	7	17		231	—	231
XI	201	8	17		226	—	226
XII	201	8	16		225	—	225
1954 I	204	8	17		229	—	229
II	197	8	15		220	—	220
III	209	8	18		235	—	235
IV	214	8	17		239	—	239
V	222	8	23		252	—	252
VI	226	8	21		255	—	255
VII	230	8	23		261	—	261
VIII	229	9	22		260	—	260
IX	242	8	23		273	—	273
X	266	9	21		296	—	296
XI	260	9	23		291	—	291

**AGGLOMÉRÉS DE HOUILLE
RÉCEPTIONS EN PROVENANCE DES PAYS DE LA COMMUNAUTÉ**

1000 t

Période	Pays destinataire							
	Allemagne (R.F.)	Belgique	France	Sarre	Italie	Luxem- bourg	Pays-Bas	Communauté
Année 1951	—	0	113	1	—	23	252	389
1952	—	0	137	1	—	17	302	457
1953	—	9	293	2	30	9	276	619
1954								
Moy. mens. 1951	—	0	9	0	—	2	21	32
1952	—	0	12	0	—	1	25	38
1953	—	1	24	0	3	1	23	52
1954								
1953 VII	—	1	20	0	3	1	30	55
VIII	—	1	18	0	2	1	29	51
IX	—	2	47	0	3	1	22	75
X	—	2	49	0	2	1	20	74
XI	—	2	45	0	7	1	22	77
XII	—	2	50	0	13	1	14	66
1954 I	—	3	36	0	5	1	13	58
II	—	5	27	0	4	1	22	59
III	—	3	35	0	2	1	24	65
IV a)	—	2	26	0	1	0	20	49
V a)	1	3	36	0	5	0	27	72
VI a)	5	2	41	0	4	0	31	83
VII a)	4	1	40	0	4	0	21	70
VIII a)	6	3	30	0	4	1	31	75
IX a)	4	4	40	0	4	1	22	74
X a)	4	4	44	0	6	0	24	82
XI a)	5	4	42	—	—	1	32	84

a) Chiffres provisoires

TABLEAU 27

**BRIQUETTES ET SEMI-COKE DE LIGNITE
RÉCEPTIONS DANS LES PAYS DE LA COMMUNAUTÉ
ET IMPORTATIONS EN PROVENANCE DE PAYS TIERS**

1000 t

Période	En provenance des pays de la Communauté a)								Importations de pays tiers b) Communauté
	Pays de réception								
	Allemagne (R. F.)	Belgique	France	Sarre	Italie	Luxembourg	Pays-Bas	Total	
Année 1951	6	92	290	55	—	145	240	828	926
1952	18	61	303	60	—	152	231	825	1.472
1953	54	76	429	76	13	131	234	1.013	2.240
1954									
Moy. mens. 1951	0	8	24	5	—	12	20	69	77
1952	1	5	25	5	—	13	19	68	123
1953	5	6	36	6	1	11	20	84	187
1954									
1953 VII	4	5	34	7	3	11	20	84	197
VIII	1	5	33	5	2	10	19	75	90
IX	8	6	40	7	5	11	9	86	216
X	5	7	38	6	3	12	23	94	234
XI	3	6	48	7	—	14	24	102	288
XII	3	8	44	7	—	10	21	93	279
1954 I	2	6	36	6	4	14	24	92	227
II	5	6	29	6	8	12	26	92	118
III	2	6	19	4	2	12	28	73	325
IV c)	4	6	23	3	3	10	31	80	276
V c)	6	12	36	4	8	10	27	103	344
VI c)	6	10	28	4	7	11	24	90	253
VII c)	3	7	33	5	11	12	19	90	285
VIII c)	4	7	38	6	14	11	27	107	287
IX c)	4	5	42	8	8	12	19	98	321
X c)	3	7	46	8	4	12	25	105	315
XI c)	2	8	39	10	—	12	21	92	345

- a) Briquettes de lignite
b) Briquettes et semi-coke de lignite
c) Chiffres provisoires

LIVRAISONS DE CHARBON AUX PAYS DE
LA COMMUNAUTÉ
ET EXPORTATIONS VERS DES PAYS TIERS

TABLEAU 28

HOUILLE
LIVRAISONS AUX PAYS DE LA COMMUNAUTÉ
ET EXPORTATIONS VERS DES PAYS TIERS

1000 t

Période	Pays fournisseurs					Communauté
	Allemagne (R. F.)	Belgique	France	Sarre	Pays-Bas	
Livraisons aux pays de la Communauté						
Année 1951	9.531	1.362	1.156	7.811	—	19.860
1952	9.059	2.305	1.039	7.364	4	19.771
1953	10.290	3.583	1.507	7.779	249	23.408
1954 a)	12.378	4.203	1.531	7.713	924	26.749
Moy. mens. 1951	794	114	96	651	—	1.655
1952	755	193	87	613	0	1.648
1953	858	299	126	648	21	1.951
1954 a)	1.032	350	128	643	77	2.229
1954 I	1.029	290	146	818	53	2.336
II	773	236	126	700	41	1.876
III	1.075	379	131	679	82	2.346
IV	912	295	115	584	50	1.956
V	1.014	338	115	580	82	2.129
VI	1.113	390	112	572	79	2.266
VII	1.227	280	111	583	97	2.298
VIII	1.105	331	110	559	113	2.218
IX	1.118	321	141	624	105	2.309
X a)	1.091	328	146	635	85	2.285
XI a)	958	402	144	665	72	2.241
XII a)	963	613	134	714	65	2.489
Exportations vers des pays tiers						
Année 1951	3.880	366	688	582	11	5.527
1952	3.104	232	539	552	15	4.442
1953	3.264	582	881	1.094	51	5.872
1954 a)	3.734	1.398	1.245	1.270	114	7.761
Moy. mens. 1951	323	30	57	48	1	459
1952	259	19	45	46	1	370
1953	272	49	73	91	4	489
1954 a)	311	117	104	106	12	647
1954 I	240	36	78	90	7	451
II	253	16	54	52	2	377
III	228	12	83	97	5	425
IV	255	19	73	60	10	417
V	294	52	62	66	9	483
VI	313	84	63	80	14	554
VII	287	134	85	100	12	618
VIII	365	179	132	147	12	835
IX	369	153	134	158	12	826
X a)	400	219	185	136	12	952
XI a)	370	256	128	126	9	889
XII a)	360	238	168	158	10	934

a) Chiffres provisoires

HOUILLE
LIVRAISONS AUX PAYS DE LA COMMUNAUTÉ
ET EXPORTATIONS VERS DES PAYS TIERS

1000 t

Période	Pays destinataires								
	Pays de la Communauté							Pays tiers	Total Général
	Belgique	France	Sarre	Italie	Luxembourg	Pays-Bas	Total		
Année 1951	355	2.747	837	3.127	164	2.301	9.531	3.880	13.411
1952	317	2.766	940	2.993	103	1.940	9.059	3.104	12.163
1953	659	3.089	759	3.391	127	2.265	10.290	3.264	13.554
1954 a)	1.894	3.665	746	3.454	117	2.500	12.378	3.734	16.113
Moy. mens. 1951	29	229	70	260	14	192	794	323	1.117
1952	26	231	78	249	9	162	755	259	1.014
1953	55	257	63	283	11	189	858	272	1.130
1954 a)	158	305	62	288	10	208	1.032	311	1.343
1953 VII	61	287	61	353	12	219	993	257	1.250
VIII	79	255	55	357	9	172	927	288	1.215
IX	83	269	52	277	10	170	861	316	1.177
X	90	303	57	264	9	235	958	321	1.279
XI	86	273	54	282	10	198	903	258	1.161
XII	78	294	50	304	11	184	921	302	1.223
1954 I	156	315	63	290	11	193	1.029	240	1.269
II	78	243	54	211	10	176	773	253	1.026
III	171	364	61	280	11	188	1.075	228	1.303
IV	162	291	56	224	10	169	912	255	1.167
V	175	283	59	314	11	172	1.014	294	1.308
VI	175	322	47	391	9	169	1.113	313	1.425
VII	191	380	65	366	10	215	1.227	287	1.514
VIII	203	306	71	288	10	227	1.105	365	1.470
IX	170	308	67	333	9	231	1.118	369	1.487
X	159	315	65	304	9	239	1.091	400	1.492
XI a)	135	250	61	241	9	262	958	370	1.329
XII a)	119	288	77	212	8	259	963	360	1.323

a) Chiffres provisoires

TABLEAU 30

**HOUILLE
LIVRAISONS AUX PAYS DE LA COMMUNAUTÉ
ET EXPORTATIONS VERS DES PAYS TIERS**

1000 t

Période	Pays destinataires							Pays tiers	Total Général
	Pays de la Communauté								
	Allemagne (R. F.)	France	Italie	Luxembourg	Pays-Bas	Total			
Année 1951	—	442	570	26	324	1.362	336	1.728	
1952	19	1.091	668	49	478	2.305	232	2.537	
1953	107	1.577	836	13	1.050	3.583	582	4.165	
1954 a)	173	1.302	576	27	2.123	4.203	1.398	5.603	
Moy. mens. 1951	—	37	48	2	27	114	30	144	
1952	2	91	56	4	40	193	19	212	
1953	9	131	70	1	88	299	49	347	
1954 a)	14	109	48	2	177	350	117	467	
1953 VII	21	134	103	1	69	328	63	391	
VIII	25	166	81	1	145	418	120	538	
IX	15	181	69	1	115	381	88	469	
X	1	156	32	1	95	285	70	355	
XI	2	153	44	1	141	341	57	398	
XII	3	146	83	1	154	387	38	425	
1954 I	5	117	58	2	108	290	36	327	
II	2	98	44	2	89	236	16	252	
III	6	117	23	2	231	379	12	390	
IV	6	103	60	3	123	295	19	314	
V	—	122	39	3	174	338	52	390	
VI	—	120	60	3	207	390	84	475	
VII	—	97	55	2	126	280	134	414	
VIII	—	96	57	4	173	331	179	510	
IX	—	95	68	3	155	321	153	473	
X	—	95	30	1	202	328	219	547	
XI a)	14	100	36	2	250	402	256	658	
XII a)	140	142	46	—	285	613	238	853	

a) Chiffres provisoires

HOUILLE
LIVRAISONS AUX PAYS DE LA COMMUNAUTÉ
ET EXPORTATIONS VERS DES PAYS TIERS

1000 t

Période	Pays destinataires								Pays tiers	Total Général
	Pays de la Communauté							Total		
	Alle- magne (R. F.)	Belgique	Sarre	Italie	Luxem- bourg	Pays- Bas				
Année 1951	384	8	217	305	75	167	1.156	688	1.844	
1952	549	168	152	95	73	2	1.039	539	1.578	
1953	837	144	179	194	63	90	1.507	881	2.388	
1954 a)	838	318	153	154	63	6	1.531	1.245	2.776	
Moy. mens. 1951	32	1	18	25	6	14	96	57	153	
1952	46	14	13	8	6	0	87	45	132	
1953	70	12	15	16	5	8	126	73	199	
1954 a)	70	27	13	13	5	1	128	104	231	
1953 VII	63	12	15	12	4	6	112	71	183	
VIII	38	8	7	9	3	1	66	46	112	
IX	83	19	11	17	5	4	139	95	234	
X	85	11	16	7	6	4	129	85	214	
XI	85	15	17	11	6	14	148	84	232	
XII	78	21	11	17	6	8	141	68	209	
1954 I	103	16	11	11	5	1	146	78	225	
II	86	11	15	11	5	0	126	54	181	
III	56	36	19	16	4	—	131	83	214	
IV	58	26	18	7	4	2	115	73	188	
V	55	35	11	8	5	1	115	62	177	
VI	51	32	11	12	5	1	112	63	175	
VII	54	23	11	16	6	0	111	85	195	
VIII	59	22	10	12	5	1	110	132	241	
IX	76	31	11	17	6	0	141	134	276	
X	84	32	10	14	6	0	146	185	330	
XI a)	85	27	13	13	6	—	144	128	272	
XII a)	71	27	13	17	6	—	134	168	302	

a) Chiffres provisoires

TABLEAU 32

HOUILLE
LIVRAISONS AUX PAYS DE LA COMMUNAUTÉ
ET EXPORTATIONS VERS DES PAYS TIERS

1000 t

Période	Pays destinataires								Pays tiers	Total Général
	Pays de la Communauté							Total		
	Alle- magne (R. F.)	Belgique	France	Italie	Luxem- bourg	Pays- Bas				
Année 1951	3.149	—	4.243	329	81	9	7.811	582	8.393	
1952	3.391	1	3.770	118	82	2	7.364	552	7.916	
1953	3.483	3	3.936	275	66	16	7.779	1.094	8.873	
1954 a)	3.392	2	3.995	254	66	3	7.713	1.270	8.986	
Moy. mens. 1951	262	—	354	27	7	1	651	48	699	
1952	282	0	314	10	7	0	613	46	659	
1953	290	0	328	23	6	1	648	91	739	
1954 a)	283	0	333	21	6	0	643	106	749	
1953 VII	263	—	291	26	4	4	588	106	694	
VIII	296	—	230	11	4	—	541	121	662	
IX	276	0	378	23	6	2	685	110	795	
X	306	—	393	18	5	1	723	130	853	
XI	312	—	375	21	6	1	715	102	817	
XII	300	—	372	9	6	—	687	82	769	
1954 I	338	—	439	36	5	1	818	90	909	
II	287	—	404	4	5	—	700	52	752	
III	245	—	392	37	5	—	679	97	776	
IV	238	0	332	9	5	—	584	60	644	
V	255	—	300	20	5	—	580	66	647	
VI	250	—	299	18	5	—	572	80	652	
VII	266	—	284	24	6	3	583	100	683	
VIII	264	—	274	15	6	—	559	147	706	
IX	291	—	302	24	6	—	624	158	782	
X	311	0	299	19	5	—	635	136	771	
XI a)	323	1	310	25	7	—	665	126	791	
XII a)	324	1	360	23	6	—	714	158	873	

a) Chiffres provisoires

HOUILLE
LIVRAISONS AUX PAYS DE LA COMMUNAUTÉ
ET EXPORTATIONS VERS DES PAYS TIERS

1000 t

Période	Pays destinataires						Pays tiers	Total Général
	Pays de la Communauté					Total		
	Allemagne (R. F.)	Belgique	France	Italie				
Année 1951	—	—	—	—	—	11	11	
1952	—	4	—	—	4	15	19	
1953	10	171	64	4	249	51	300	
1954 a)	88	499	338	—	924	114	1.036	
Moy. mens. 1951	—	—	—	—	—	1	1	
1952	—	0	—	—	0	1	1	
1953	1	14	5	0	21	4	25	
1954 a)	7	42	28	—	77	12	86	
1953 VII	2	13	3	—	18	4	22	
VIII	2	28	3	—	33	6	39	
IX	2	28	7	—	37	8	45	
X	2	30	12	—	44	5	49	
XI	1	33	13	2	49	4	53	
XII	1	25	19	3	48	3	51	
1954 I	6	28	19	—	53	7	59	
II	2	21	19	—	41	2	43	
III	9	47	27	—	82	5	87	
IV	4	31	15	—	50	10	60	
V	3	59	20	—	82	9	91	
VI	6	39	34	—	79	14	93	
VII	7	58	32	—	97	12	109	
VIII	10	60	43	—	113	12	124	
IX	10	61	33	—	105	12	117	
X	13	36	36	—	85	12	97	
XI a)	11	33	28	—	72	9	81	
XII a)	7	26	32	—	65	10	75	

a) Chiffres provisoires

TABLEAU 34

COKE DE FOUR
LIVRAISONS AUX PAYS DE LA COMMUNAUTÉ
ET EXPORTATIONS VERS DES PAYS TIERS

1000 t

Période	Pays fournisseurs						Communauté
	Allemagne (R.F.)	Belgique	France	Sarre	Italie	Pays-Bas	
Livraisons aux pays de la Communauté							
Année 1951	6.083	256	35	1.083	—	636	8.093
1952	6.593	543	24	941	94	754	8.949
1953	5.855	365	29	774	30	670	7.723
1954 a)	5.403	559	17	801	—	838	7.617
Moy. mens. 1951	506	21	3	91	—	53	674
1952	549	45	2	78	8	63	745
1953	488	30	2	65	3	56	644
1954 a)	450	47	1	67	—	70	635
1954 I	365	42	1	70	—	63	541
II	419	39	0	65	—	54	577
III	394	38	0	68	—	73	573
IV	405	41	1	56	—	55	558
V	392	41	1	59	—	64	557
VI	403	48	4	75	—	60	590
VII	428	52	1	72	—	80	633
VIII	437	46	2	68	—	75	628
IX	505	62	2	60	—	77	706
X a)	567	53	2	63	—	79	764
XI a)	533	50	1	69	—	79	732
XII a)	555	47	1	76	—	79	758
Exportations vers des pays tiers							
Année 1951	3.866	228	68	8	—	538	4.708
1952	4.024	415	32	6	44	637	5.158
1953	3.220	456	71	4	48	577	4.376
1954 a)	4.427	326	85	0	51	626	5.515
Moy. mens. 1951	322	19	6	1	—	45	393
1952	335	35	3	1	4	53	431
1953	268	38	6	0	4	48	365
1954 a)	369	27	7	0	4	52	460
1954 I	244	37	12	—	6	96	395
II	332	31	10	—	3	47	423
III	333	50	5	—	8	22	418
IV	181	29	15	—	7	47	279
V	212	17	9	—	8	49	295
VI	236	31	6	—	8	43	324
VII	434	13	7	0	11	53	518
VIII	510	27	4	0	—	50	591
IX	514	34	3	0	—	42	593
X a)	489	27	5	0	—	62	583
XI a)	477	20	5	0	—	64	566
XII a)	465	10	4	0	—	51	530

a) Chiffres provisoires

**COKE DE FOUR
LIVRAISONS AUX PAYS DE LA COMMUNAUTÉ ET EXPORTATIONS
VERS DES PAYS TIERS**

1000 t

Période	Pays destinataires								Total Général
	Pays de la Communauté							Pays tiers	
	Belgique	France	Sarre	Italie	Luxem- bourg	Pays- Bas	Total		
Année 1951	—	3.020	23	2	2.885	153	6.083	3.866	9.949
1952	—	3.427	15	2	2.970	179	6.593	4.024	10.617
1953	8	2.755	13	11	2.798	270	5.855	3.220	9.075
1954a)	51	2.179	29	22	2.775	346	5.403	4.427	9.831
Moy. mens. 1951	—	252	2	0	240	13	507	322	829
1952	—	286	1	0	247	15	549	335	884
1953	1	230	1	1	233	23	488	268	756
1954a)	4	182	2	2	231	29	450	369	819
1953 VII	0	238	1	—	245	24	509	256	765
VIII	0	227	1	2	230	23	483	270	753
IX	1	149	1	3	220	26	400	332	732
X	3	133	1	2	207	19	365	359	724
XI	2	133	1	0	201	16	353	266	619
XII	1	164	1	3	201	15	385	233	618
1954 I	4	132	1	0	204	24	365	244	608
II	3	148	1	2	197	67	419	332	751
III	4	143	1	1	209	36	394	333	728
IV	3	159	1	—	214	29	405	181	587
V	3	149	1	2	222	16	392	212	605
VI	3	155	1	0	226	17	403	236	639
VII	4	170	1	5	230	18	428	434	862
VIII	5	171	1	1	231	28	437	510	948
IX	5	221	1	3	244	31	505	514	1.018
X	6	253	5	4	267	32	567	489	1.056
XI a)	7	237	8	0	261	20	533	477	1.010
XII a)	4	241	7	4	270	28	555	465	1.020

a) Chiffres provisoires

TABLEAU 36

**COKE DE FOUR
LIVRAISONS AUX PAYS DE LA COMMUNAUTÉ
ET EXPORTATIONS VERS DES PAYS TIERS**

1000 t

Période	Pays destinataires						
	Pays de la Communauté					Pays tiers	Total Général
	Allemagne (R. F.)	France	Luxembourg	Pays-Bas	Total		
Année 1951	3	117	136	—	256	228	484
1952	201	197	140	5	543	415	958
1953	21	220	102	22	365	456	821
1954 a)	0	450	101	5	559	326	887
Moy. mens. 1951	0	10	11	—	21	19	40
1952	17	16	12	0	45	35	80
1953	2	18	9	2	30	38	68
1954 a)	0	38	8	0	47	27	74
1953 VII	1	19	14	0	34	37	71
VIII	1	21	7	0	29	42	71
IX	1	17	12	—	30	48	78
X	1	20	7	—	28	47	75
XI	—	20	8	2	30	23	53
XII	—	21	8	0	29	34	63
1954 I	—	33	8	1	42	37	79
II	—	30	9	1	39	31	71
III	0	29	8	0	38	50	88
IV	—	32	8	1	41	29	70
V	—	31	8	1	41	17	58
VI	—	39	8	0	48	31	79
VII	—	43	9	—	52	13	65
VIII	—	38	9	0	46	27	74
IX	—	53	8	1	62	34	96
X	0	43	9	0	53	27	80
XI a)	—	41	9	—	50	20	70
XII a)	—	38	8	0	47	10	57

a) Chiffres provisoires

**COKE DE FOUR
LIVRAISONS AUX PAYS DE LA COMMUNAUTÉ
ET EXPORTATIONS VERS DES PAYS TIERS**

1000 t

Période	Pays destinataires						Pays tiers	Total Général
	Pays de la Communauté					Total		
	Allemagne (R. F.)	Belgique	Sarre	Italie	Total			
Année 1951	—	2	17	16	35	68	103	
1952	—	—	24	—	24	32	56	
1953	8	—	21	—	29	71	100	
1954 a)	10	3	2	—	16	85	101	
Moy. mens. 1951	—	0	2	1	3	6	9	
1952	—	—	2	—	2	3	5	
1953	1	—	2	—	2	6	8	
1954 a)	1	0	0	—	1	7	8	
1953 VII	1	—	0	—	1	8	9	
VIII	0	—	1	—	1	3	4	
IX	1	—	1	—	2	10	12	
X	0	—	0	—	0	7	7	
XI	0	—	0	—	0	5	5	
XII	0	—	0	—	0	4	4	
1954 I	0	0	—	—	1	12	13	
II	0	—	0	—	0	10	10	
III	0	—	0	—	0	5	6	
IV	1	—	0	—	1	15	16	
V	0	1	0	—	1	9	10	
VI	2	2	0	—	4	6	10	
VII	1	—	0	—	1	7	8	
VIII	1	—	1	—	2	4	6	
IX	1	—	1	—	2	3	5	
X a)	2	—	0	—	2	5	6	
XI a)	1	—	0	—	1	5	6	
XII a)	1	—	0	—	1	4	5	

a) Chiffres provisoires

TABLEAU 38

COKE DE FOUR
LIVRAISONS AUX PAYS DE LA COMMUNAUTÉ
ET EXPORTATIONS VERS DES PAYS TIERS

1000 t

Période	SARRE					ITALIE		
	pays destinataires					pays destinataires		
	pays de la Communauté			Pays tiers	Total Général	France	Pays tiers	Total Général
	Allemagne (R. F.)	France	Total					
Année 1951	151	932	1.083	8	1.091	—	—	—
1952	120	821	941	6	947	94	44	138
1953	150	624	774	4	778	30	48	78
1954a)	173	628	801	0	801	—	51	51
Moy. mens. 1951	13	78	91	1	92	—	—	—
1952	10	68	78	1	79	8	4	12
1953	13	52	65	0	65	3	4	7
1954a)	15	52	67	0	67	—	4	4
1953 VII	15	56	71	0	71	—	—	—
VIII	15	51	66	0	66	—	—	—
IX	14	56	70	0	70	—	—	—
X	14	59	73	0	73	—	11	11
XI	13	54	67	0	67	—	11	11
XII	14	54	68	1	69	—	6	6
1954 I	13	57	70	—	70	—	6	6
II	9	56	65	—	65	—	3	3
III	19	49	68	—	68	—	8	8
IV	15	41	56	—	56	—	7	7
V	17	42	59	—	59	—	8	8
VI	26	49	75	—	75	—	8	8
VII	15	58	72	0	72	—	11	11
VIII	13	55	68	0	68	—	—	—
IX	8	52	60	0	60	—	—	—
X	8	54	63	0	63	—	—	—
XI a)	13	56	69	0	69	—	—	—
XII a)	17	59	76	0	76	—	—	—

a) Chiffres provisoires

COKE DE FOUR
LIVRAISONS AUX PAYS DE LA COMMUNAUTÉ
ET EXPORTATIONS VERS DES PAYS TIERS

1000 t

Période	Pays destinataires						Total Général
	Pays de la Communauté					Pays tiers	
	Allemagne (R. F.)	Belgique	France	Luxem- bourg	Total		
Année 1951	—	5	445	186	636	538	1.174
1952	—	2	518	234	754	637	1.391
1953	2	17	448	203	670	577	1.247
1954 a)	4	23	564	246	838	626	1.466
Moy. mens. 1951	—	0	37	16	53	45	98
1952	—	0	43	20	63	53	116
1953	0	1	37	17	56	48	104
1954 a)	0	2	47	21	70	52	122
1953 VII	—	2	37	17	56	52	108
VIII	—	0	34	17	51	44	95
IX	—	1	36	16	53	46	99
X	—	1	36	17	54	66	120
XI	1	2	36	17	56	46	102
XII	1	1	36	16	54	83	137
1954 I	—	2	44	17	63	96	159
II	—	1	37	15	54	47	101
III	—	4	51	18	73	22	95
IV	—	1	37	17	55	47	103
V	0	2	39	23	64	49	113
VI	—	1	37	21	60	43	102
VII	—	2	55	23	80	53	133
VIII	1	1	51	22	75	50	126
IX	1	2	51	23	77	42	119
X	1	2	55	21	79	62	142
XI a)	—	2	55	23	79	64	143
XII a)	1	3	52	23	79	51	130

a) Chiffres provisoires

TABLEAU 40

AGGLOMÉRÉS DE HOUILLE
LIVRAISONS AUX PAYS DE LA COMMUNAUTÉ
ET EXPORTATIONS VERS DES PAYS TIERS

1000 t

Période	Pays fournisseurs				
	Allemagne (R. F.)	Belgique	France	Pays-Bas	Communauté
Livraisons aux pays de la Communauté					
Année 1951	194	226	4	—	424
1952	203	262	2	—	467
1953	320	286	3	15	624
1954a)	454	317	6	106	383
Moy. mens. 1951	16	19	0	—	35
1952	17	22	0	—	39
1953	27	24	0	1	52
1954a)	38	26	1	9	74
1954 I	25	27	1	3	56
II	32	21	1	4	58
III	33	23	0	3	59
IV	38	22	0	3	63
V	36	25	0	9	70
VI	37	30	1	13	81
VII	41	22	0	12	75
VIII	40	22	1	13	76
IX	42	29	0	9	80
X a)	41	34	0	11	86
XI a)	41	29	1	13	84
XII a)	48	33	1	13	95
Exportations vers des pays tiers					
Année 1951	65	105	74	—	244
1952	70	40	48	—	158
1953	61	8	30	4	103
1954a)	66	7	15	11	99
Moy. mens. 1951	5	9	6	—	20
1952	6	3	4	—	13
1953	5	1	3	0	9
1954a)	6	1	1	1	8
1954 I	5	0	1	1	7
II	5	0	1	1	7
III	5	1	0	0	6
IV	2	1	1	0	4
V	4	1	0	0	5
VI	5	1	0	1	7
VII	4	1	2	1	8
VIII	5	1	1	1	8
IX	6	0	3	1	10
X a)	11	0	1	2	14
XI a)	7	0	2	2	11
XII a)	7	1	3	1	12

a) Chiffres provisoires

**BRIQUETTES ET SEMI-COKE DE LIGNITE
LIVRAISONS AUX PAYS DE LA COMMUNAUTÉ
ET EXPORTATIONS VERS DES PAYS TIERS**

1000 t

Période	Vers les pays de la Communauté			Vers des pays tiers		
	Pays fournisseurs					
	Allemagne (R. F.)	Pays-Bas	Communa- auté	Allemagne (R. F.)		Communa- auté
	Briquettes de lignite			Briquettes de lignite	Semi-coke de lignite	
Année 1951	799	12	811	810	35	845
1952	821	28	849	678	24	702
1953	969	59	1.028	581	33	614
1954 a)	1.077	45	1.122	580
Moy. mens. 1951	67	1	68	68	3	71
1952	68	2	70	56	2	58
1953	81	5	86	48	3	51
1954 a)	90	4	94	48
1953 VII	79	5	84	43	3	46
VIII	78	4	82	37	1	38
IX	82	5	87	48	5	53
X	92	5	97	57	3	60
XI	93	5	98	56	4	60
XII	92	4	96	47	4	51
1954 I	90	3	93	47	5	52
II	87	3	90	48	4	52
III	67	4	71	43	2	46
IV	85	4	89	31	4	35
V	86	4	90	38	2	40
VI	88	4	92	52	1	53
VII	91	4	95	41	3	44
VIII	99	4	103	42	4	47
IX	93	4	97	58	4	62
X	99	4	103	49	4	53
XI a)	97	3	100	48
XII a)	95	4	99	48

a) Chiffres provisoires

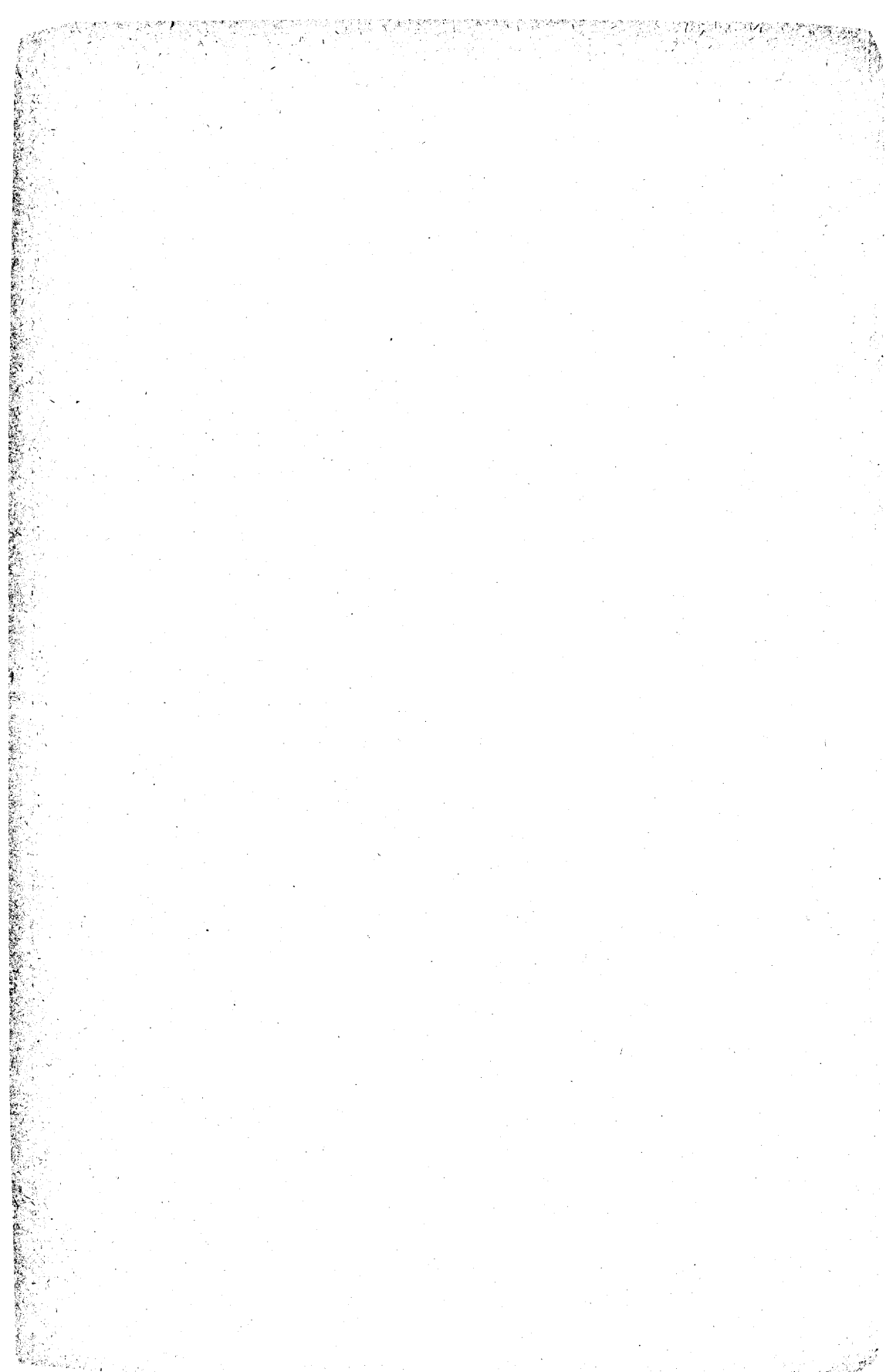

LIVRAISONS AUX FABRIQUES D'AGGLOMÉRÉS
ET AUX COKERIES

CHARBON

TABEAU 42

LIVRAISONS DE HOUILLE AUX FABRIQUES D'AGGLOMÉRÉS

1000 t

Période	Allemagne (R. F.) a)	Belgique	France	Sarre	Italie	Pays-Bas	Communauté b)	
Année 1951	3.941	1.653	7.765	—		999	14.358	
1952	4.751	1.380	7.582	—		888	14.601	
1953	4.686	1.275	6.616	—		849	13.426	
1954								
Moy. mens. 1951	328	138	647	—		83	1.196	
1952	396	115	632	—		74	1.217	
1953	391	106	551	—		71	1.119	
1954								
1953 IV	262	77	457	—	chiffres non disponibles	69	865	
V	233	86	492	—		67	878	
VI	356	102	691	—		74	1.223	
VII	319	77	561	—		79	1.036	
VIII	346	97	396	—		72	911	
IX	435	126	687	—		77	1.325	
X	497	137	580	—		78	1.292	
XI	474	127	562	—		65	1.228	
XII	456	128	497	—		50	1.131	
1954 I	486	122	498	—		1	55	1.162
II	484	120	572	—		3	64	1.243
III	577	109	501	—		1	71	1.259
IV	426	86	530	—	0	69	1.111	
V	389	91	581	—	0	72	1.133	
VI	324	99	564	—	2	75	1.064	
VII	385	82	494	—	2	79	1.042	
VIII	465	97	496	—	0	76	1.034	
IX	538	119	501	—	2	80	1.240	

a) Non compris les livraisons aux fabriques d'agglomérés indépendantes pour la période 1951—1953
 b) Sans l'Italie pour la période 1951—1953

LIVRAISONS DE HOUILLE AUX COKERIES
(Cokeries minières, sidérurgiques et autres)

1000 t

Période	Allemagne (R. F.)	Belgique	France	Sarre	Italie	Pays-Bas	Communauté
Année 1951	43.805	8.037	11.048	5.115	2.813	3.975	74.793
1952	48.459	8.330	12.651	5.218	3.011	4.289	81.958
1953	49.275	7.748	11.544	4.773	3.087	4.240	80.667
1954							
Moy. mens. 1951	3.651	670	921	426	234	331	6.233
1952	4.038	694	1.054	435	251	358	6.830
1953	4.106	646	962	398	257	353	6.722
1954							
1953 IV	4.180	669	930	409	292	328	6.808
V	4.078	657	895	399	204	336	6.569
VI	4.113	661	921	401	169	374	6.639
VII	4.284	602	850	398	267	359	6.760
VIII	4.204	584	631	385	239	362	6.405
IX	4.048	576	917	377	148	318	6.384
X	4.103	613	1.030	385	292	380	6.803
XI	3.738	652	960	365	319	354	6.388
XII	3.764	639	996	371	277	347	6.394
1954 I	3.898	667	1.071	397	180	379	6.592
II	3.631	559	966	355	231	315	6.077
III	3.851	741	1.128	399	268	348	6.735
IV	3.578	597	1.049	370	229	333a)	6.156
V	3.721	646	976	377	361	392a)	6.473
VI	3.720	667	966	368	233	410a)	6.364
VII	3.908	638	1.017	417	260	343a)	6.583
VIII	3.948	694	988	427	387	381a)	6.825
IX	3.953	668	945	407	226	373a)	6.572

a) Chiffres estimés.

**LIVRAISONS AUX CONSOMMATEURS
DU MARCHÉ INTÉRIEUR**

CHARBON

TABLEAU 44

LIVRAISONS DE HOUILLE ET D'AGGLOMÉRÉS À TOUS LES GROUPES DE CONSOMMATEURS

1000 t

Période	Allemagne (R. F.)	Belgique	France	Sarre	Italie	Luxem- bourg	Pays-Bas	Communauté
Année 1951	56.061	19.164	46.536	1.516	7.729	372	12.402	143.780
1952	59.805	15.963	42.935	1.436	6.683	390	12.011	139.223
1953	56.097	15.253	39.166	1.326	6.863	286	11.808	130.799
1954								
Moy. mens. 1951	4.672	1.597	3.878	126	644	31	1.034	11.982
1952	4.984	1.330	3.578	120	557	32	1.001	11.602
1953	4.675	1.271	3.264	111	572	24	984	10.900
1954								
1953 IV	4.176	1.139	3.082	93	485	28	981	9.984
V	4.119	1.056	2.974	88	518	27	1.006	9.789
VI	4.452	1.125	3.487	94	499	26	989	10.672
VII	4.462	1.046	3.109	100	604	22	966	10.309
VIII	4.295	1.216	1.922	87	635	20	916	9.091
IX	4.796	1.395	3.790	105	653	23	1.021	11.783
X	5.299	1.486	3.923	152	570	20	1.015	12.465
XI	5.120	1.401	3.469	142	530	24	1.075	11.761
XII	5.143	1.440	3.492	108	585	28	1.049	11.845
1954 I	5.204	1.402	3.842	119	638	25	945	12.175
II	4.676	1.411	3.656	115	547	23	835	11.263
III	4.978	1.418	3.440	119	603	23	1.062	11.643
IV	4.509	1.209	3.144	106	509	23	906a)	10.406
V	4.433	1.151	3.039	85	597	26	922a)	10.253
VI	4.233	1.139	3.286	86	547	24	985a)	10.300
VII	4.893	1.091	3.063	100	577	25	998a)	10.747
VIII	4.751	1.250	2.966	104	553	26	992a)	10.642
IX	5.271	1.378	3.242	123	564	27	1.053a)	11.658

a) Chiffres estimés

LIVRAISONS DE HOUILLE ET D'AGGLOMÉRÉS AUX CONSOMMATEURS
CHEMINS DE FER

1000 t

Période	Allemagne (R. F.)	Belgique	France	Sarre	Italie	Luxem- bourg	Pays-Bas	Communauté
Année 1951	10.321	1.828	6.837	265	2.008	133	584	21.976
1952	10.129	1.752	6.347	260	1.444	158	448	20.538
1953	9.583	1.618	5.345	255	1.362	92	388	18.643
1954								
Moy. mens. 1951	860	152	570	22	167	11	49	1.831
1952	844	146	529	21	120	13	37	1.712
1953	799	135	445	21	114	8	32	1.554
1954								
1953 IV	829	93	499	19	126	9	21	1.596
V	784	129	445	19	110	8	35	1.530
VI	829	131	499	19	75	8	25	1.586
VII	853	135	448	21	125	4	33	1.619
VIII	789	148	232	18	134	4	26	1.351
IX	811	157	416	18	160	7	26	1.595
X	813	140	470	22	105	7	35	1.592
XI	701	130	442	25	66	9	38	1.411
XII	691	144	416	21	100	9	39	1.420
1954 I	840	135	434	26	158	9	25	1.627
II	845	123	424	22	107	9	36	1.566
III	876	119	471	24	111	9	25	1.635
IV	779	125	429	20	76	4	22a)	1.455
V	717	129	431	18	119	5	23a)	1.442
VI	681	127	447	17	136	6	28a)	1.442
VII	830	134	430	18	140	6	21a)	1.579
VIII	835	136	428	19	124	6	17a)	1.565
IX	834	149	429	18	143	7	19a)	1.599

a) Chiffres estimés

CHARBON

TABLEAU 46

LIVRAISONS DE HOUILLE ET D'AGGLOMÉRÉS AUX CONSOMMATEURS
NAVIGATION INTÉRIEURE ET SOUTES

1000 t

Période	Allemagne (R. F.)	Belgique	France	Sarre	Italie	Luxem- bourg	Pays-Bas	Commu- nauté
Année 1951	2.127	196	290	0	106	—	480	3.199
1952	2.176	112	207	0	74	—	362	2.931
1953	1.553	84	126	0	63	—	323	2.149
1954								
Moy. mens. 1951	177	16	24	0	9	—	40	266
1952	182	9	17	0	6	—	30	244
1953	129	7	11	0	5	—	27	179
1954								
1953 IV	89	7	10	—	5	—	20	131
V	92	6	8	—	6	—	26	138
VI	96	6	12	—	3	—	27	144
VII	136	7	8	—	6	—	31	188
VIII	135	8	9	0	7	—	22	181
IX	104	7	11	0	7	—	33	162
X	176	5	14	0	4	—	29	228
XI	133	7	11	—	5	—	28	184
XII	118	7	10	0	6	—	26	167
1954 I	120	7	6	0	5	—	30	168
II	97	4	13	0	8	—	18	140
III	161	7	9	—	6	—	30	213
IV	77	6	11	0	9	—	22a)	125
V	94	19	9	0	4	—	20a)	146
VI	101	6	11	0	5	—	24a)	147
VII	140	6	8	0	4	—	29a)	187
VIII	121	7	9	0	4	—	24a)	165
IX	123	8	10	—	4	—	26a)	171

a) Chiffres estimés

LIVRAISONS DE HOUILLE ET D'AGGLOMÉRÉS AUX CONSOMMATEURS
CENTRALES ÉLECTRIQUES

1000 t

Période	Allemagne (R. F.)	Belgique	France	Sarre	Italie	Luxem- bourg	Pays-Bas	Communauté
Année 1951	9.833	3.404	4.768	471	460		2.733	21.669
1952	9.752	2.933	4.544	420	413		2.988	21.050
1953	9.162	2.652	4.190	327	374		3.282	19.987
1954								
Moy. mens. 1951	820	284	397	39	38		228	1.806
1952	812	245	379	35	34		249	1.754
1953	764	221	349	27	31		274	1.666
1954								
1953 IV	635	166	360	24	22	compris sous "Autres Industries"	273	1.480
V	614	164	329	21	26		288	1.442
VI	673	160	334	21	28		239	1.455
VII	712	156	344	21	21		284	1.538
VIII	589	178	140	17	28		260	1.212
IX	777	218	492	25	28		267	1.807
X	913	258	456	45	38		264	1.974
XI	1.006	264	339	33	43		355	2.040
XII	1.086	306	507	28	51		360	2.338
1954 I	1.011	287	774	32	62		318	2.484
II	676	256	562	34	47		211	1.786
III	789	323	416	37	59		334	1.958
IV	721	232	270	35	32	262a)	1.552	
V	697	220	231	23	25	243a)	1.439	
VI	648	214	289	23	34	287a)	1.495	
VII	699	190	333	24	37	297a)	1.580	
VIII	645	213	354	25	60	264a)	1.561	
IX	721	242	307	33	46	320a)	1.669	

a) Chiffres estimés

CHARBON

TABLEAU 48

LIVRAISONS DE HOUILLE AUX CONSOMMATEURS
USINES A GAZ

1000 t

Période	Allemagne (R. F.)	Belgique	France	Sarre	Italie	Luxem- bourg	Pays-Bas	Communauté
Année 1951	5.246	30	3.949	—	1.662	45	1.444	12.376
1952	5.708	26	3.411	—	1.502	41	1.591	12.279
1953	5.811	26	3.215	—	1.530	41	1.283	11.906
1954								
Moy. mens. 1951	437	3	329	—	138	4	120	1.031
1952	476	2	284	—	125	3	133	1.023
1953	484	2	268	—	128	3	107	992
1954								
1953 IV	416	2	276	—	140	4	115	953
V	492	2	221	—	124	4	87	930
VI	463	2	246	—	116	4	92	923
VII	494	2	232	—	115	4	102	949
VIII	508	3	126	—	128	3	69	837
IX	554	2	309	—	115	4	124	1.108
X	519	2	336	—	111	2	126	1.096
XI	475	2	293	—	93	3	118	984
XII	441	2	254	—	160	2	122	981
1954 I	417	2	263	—	163	4	93	942
II	403	2	248	—	122	4	72	851
III	420	3	272	—	161	4	86	946
IV	477	2	229	—	105	4	101a)	918
V	494	3	223	—	151	4	122a)	997
VI	500	2	211	—	111	4	103a)	931
VII	608	2	202	—	105	4	78a)	999
VIII	507	2	193	—	97	4	139a)	942
IX	586	1	208	—	116	5	117a)	1.033

a) Chiffres estimés

LIVRAISONS DE HOUILLE ET D'AGGLOMÉRÉS AUX CONSOMMATEURS
INDUSTRIE SIDÉRURGIQUE

1000 t

Période	Allemagne (R. F.)	Belgique	France	Sarre	Italie	Luxem- bourg	Pays-Bas	Comm- nauté
Année 1951	1.901	574	2.219	322	613	32	71	5.732
1952	1.966	456	2.093	303	553	33	54	5.458
1953	1.803	351	1.733	291	443	17	23	4.661
1954								
Moy. mens. 1951	158	48	185	27	51	3	6	478
1952	164	38	174	25	46	3	5	455
1953	150	29	144	24	37	1	2	388
1954								
1953 IV	135	33	147	25	35	1	2	378
V	118	28	132	25	36	1	3	343
VI	131	26	141	27	38	1	2	366
VII	136	20	132	25	34	1	0	348
VIII	135	25	67	20	35	1	1	284
IX	145	27	142	20	35	1	3	373
X	171	33	167	21	42	2	3	439
XI	194	29	159	22	45	2	3	454
XII	175	31	146	24	40	2	2	420
1954 I	181	35	154	30	34	1	4	439
II	181	33	150	23	25	1	1	414
III	125	32	165	24	9	2	2	359
IV	173	25	142	23	15	2	3a)	383
V	154	23	136	20	18	2	2a)	355
VI	157	24	150	21	16	2	3a)	373
VII	150	21	135	26	20	2	2a)	356
VIII	125	26	115	23	18	2	2a)	311
IX	160	25	139	24	16	2	2a)	368

a) Chiffres estimés

CHARBON

TABLEAU 50

LIVRAISONS DE HOUILLE ET D'AGGLOMÉRÉS AUX CONSOMMATEURS
AUTRES INDUSTRIES

1000 t

Période	Allemagne (R. F.)	Belgique	France	Sarre	Italie	Luxem- bourg	Pays-Bas	Commu- nauté
Année 1951	15.907	5.390	13.659	181	2.527	65	2.903	40.632
1952	16.130	4.424	11.327	177	2.245	56	2.690	37.049
1953	15.659	4.095	10.759	177	2.701	51	2.545	35.987
1954								
Moy. mens. 1951	1.326	449	1.138	15	211	5	242	3.386
1952	1.344	369	944	15	187	5	224	3.088
1953	1.305	341	897	15	225	4	212	2.999
1954								
1953 IV	1.232	334	864	14	139	6	218	2.807
V	1.211	341	826	13	198	4	221	2.814
VI	1.305	350	915	14	222	4	219	3.029
VII	1.304	326	828	14	281	4	220	2.977
VIII	1.276	362	543	14	281	4	223	2.703
IX	1.366	389	1.100	14	280	4	228	3.381
X	1.469	385	1.114	15	235	4	202	3.424
XI	1.420	368	980	16	228	4	210	3.226
XII	1.447	376	969	16	178	8	200	3.194
1954 I	1.432	343	938	14	172	4	173	3.076
II	1.284	329	893	16	146	3	179	2.850
III	1.411	392	1.112	15	169	4	216	3.319
IV	1.352	368	911	14	198	5	172a)	3.020
V	1.387	327	898	12	189	4	191a)	3.008
VI	1.377	337	949	12	185	4	194a)	3.058
VII	1.549	305	873	13	250	4	207a)	3.201
VIII	1.503	345	766	13	230	4	197a)	3.058
IX	1.619	367	958	14	211	5	191a)	3.365

a) Chiffres estimés

LIVRAISONS DE HOUILLE ET D'AGGLOMÉRÉS AUX CONSOMMATEURS
FOYERS DOMESTIQUES ET ARTISANAT

1000 t

Période	Allemagne (R. F.)	Belgique	France	Sarre	Italie	Luxem- bourg	Pays-Bas	Commu- nauté
Année 1951	8.355	7.742	14.814	277	353	97	4.187	35.825
1952	11.099	6.260	15.006	276	452	102	3.878	37.073
1953	9.522	6.427	13.798	276	390	85	3.964	34.462
1954								
Moy. mens. 1951	696	645	1.235	23	29	8	349	2.985
1952	925	522	1.250	23	38	8	323	3.089
1953	794	536	1.150	23	33	7	330	2.872
1954								
1953 IV	507	504	926	11	18	9	332	2.307
V	491	386	1.013	10	18	11	346	2.275
VI	698	450	1.340	13	17	8	385	2.911
VII	651	400	1.117	19	22	9	296	2.514
VIII	675	492	805	18	22	8	315	2.335
IX	850	595	1.320	28	28	6	340	3.167
X	1.044	663	1.366	49	35	5	356	3.518
XI	978	601	1.245	46	50	6	323	3.249
XII	973	574	1.190	19	50	7	300	3.113
1954 I	1.010	593	1.273	17	44	7	302	3.246
II	1.026	664	1.366	20	92	6	318	3.492
III	984	542	995	19	88	6	369	3.003
IV	678	451	1.152	14	74	8	324a)	2.701
V	643	430	1.111	12	91	10	321a)	2.618
VI	593	429	1.229	13	60	8	346a)	2.678
VII	754	433	1.082	19	21	9	364a)	2.682
VIII	841	521	1.101	24	20	10	349a)	2.866
IX	1.026	586	1.191	34	28	8	378a)	3.251

a) Chiffres estimés

LIVRAISONS DE HOUILLE ET D'AGGLOMÉRÉS AUX CONSOMMATEURS
DIVERS
BERLIN-OUEST

1000 t

Période	Allemagne (R. F.)	
	Divers	Berlin-Ouest
Année 1951	649	1.722
1952	571	2.274
1953	689	2.315
1954		
Moy. mens. 1951	54	144
1952	48	190
1953	57	193
1954		
1953 IV	62	271
V	59	258
VI	62	195
VII	46	130
VIII	58	130
IX	50	139
X	45	149
XI	51	162
XII	59	153
1954 I	47	146
II	45	119
III	71	141
IV	40	212
V	34	213
VI	28	148
VII	32	131
VIII	42	132
IX	41	161

LIVRAISONS DE COKE DE FOUR A TOUS LES GROUPES DE CONSOMMATEURS a)

1000 t

Période	Allemagne (R. F.)	Belgique	France	Sarre	Italie	Luxem- bourg	Pays-Bas	Communauté b)
Année 1951	22.315	5.330	12.497	2.797	2.061	3.166	1.755	49.921
1952	25.550	5.223	14.031	3.040	2.094	3.303	1.757	54.998
1953	24.101	4.848	12.207	2.851	2.140	3.098	1.911	51.156
1954								
Moy. mens. 1951	1.860	444	1.041	233	173	264	146	4.160
1952	2.129	435	1.169	253	175	275	147	4.583
1953	2.008	404	1.017	238	178	258	159	4.263
1954								
1953 IV	2.129	411	1.041	242	.	280	167	4.270
V	2.058	404	1.026	237	.	282	169	4.176
VI	2.245	401	1.073	242	.	273	167	4.401
VII	1.925	374	1.016	242	.	275	166	3.998
VIII	1.801	371	773	221	.	254	166	3.586
IX	1.829	375	947	216	.	245	148	3.760
X	1.830	399	955	218	.	231	144	3.777
XI	1.714	388	932	212	.	227	134	3.607
XII	1.709	411	988	219	.	225	146	3.698
1954 I	1.871	432	1.000	228	197	229	146	4.103
II	1.923	420	1.000	209	193	220	203	4.168
III	1.796	430	968	229	169	235	193	4.020
IV	1.832	388	903	203	205	239	147c)	3.917
V	2.430	405	930	210	204	252	165c)	4.596
VI	2.112	416	925	211	200	255	146c)	4.265
VII	2.120	408	1.000	240	213	261	139c)	4.381
VIII	2.046	437	941	258	186	260	146c)	4.274
IX	2.124	433	1.087	259	201	273	148c)	4.525

a) Y compris, le cas échéant, les livraisons aux usines à gaz
 b) Sans l'Italie pour les mois de l'année 1953
 c) Chiffres estimés

CHARBON

TABLEAU 54

LIVRAISONS DE COKE DE FOUR AUX CONSOMMATEURS
CHEMINS DE FER

1000 t

Période	Allemagne (R. F.)	Belgique	France	Sarre	Italie	Luxem- bourg	Pays-Bas	Communi- auté
Année 1951	189	19	28	5	—	—	16	257
1952	174	13	37	5	—	—	5	234
1953	149	19	55	6	—	—	5	234
1954								
Moy. mens. 1951	16	2	2	0	—	—	1	21
1952	15	1	3	0	—	—	0	19
1953	12	2	5	1	—	—	0	20
1954								
1953 IV	9	1	3	0	—	—	0	13
V	9	0	4	0	—	—	0	13
VI	7	0	4	0	—	—	0	11
VII	13	2	6	1	—	—	0	22
VIII	16	2	4	1	—	—	0	23
IX	17	3	6	0	—	—	0	26
X	13	4	7	1	—	—	0	25
XI	9	2	7	0	—	—	0	18
XII	6	2	4	0	—	—	1	13
1954 I	5	1	3	1	—	—	1	11
II	5	1	2	1	—	—	1	10
III	6	1	2	0	—	—	1	10
IV	7	0	2	0	—	—	0a)	9
V	24	0	3	0	—	—	1a)	28
VI	28	0	4	0	—	—	0a)	32
VII	12	3	5	1	—	0	0a)	21
VIII	12	3	4	1	—	0	0a)	20
IX	13	4	7	1	—	0	0a)	25

a) Chiffres estimés

LIVRAISONS DE COKE DE FOUR AUX CONSOMMATEURS
NAVIGATION INTÉRIEURE ET SOUTES; CENTRALES ÉLECTRIQUES

1000 t

Période	Navigation intérieure et soutes				Centrales électriques				
	Alle- magne (R. F.)	France	Pays- Bas	Com- mu- nauté	Alle- magne (R. F.)	Belgique	France	Pays- Bas	Com- mu- nauté (sans l'Italie)
Année 1951	49	1	0	50	29	16	66	—	111
1952	41	2	0	43	25	13	21	—	59
1953	36	1	0	37	26	23	69	—	118
1954									
Moy. mens. 1951	4	0	0	4	2	1	6	—	9
1952	3	0	0	3	2	1	2	—	5
1953	3	0	0	3	2	2	6	—	10
1954									
1953 IV	3	—	—	3	2	0	7	—	9
V	2	0	0	2	1	1	7	—	9
VI	2	0	—	2	1	1	6	—	8
VII	3	—	—	3	2	2	5	—	9
VIII	2	—	—	2	1	3	3	—	7
IX	2	0	—	2	1	2	8	—	11
X	3	0	—	3	2	3	8	—	13
XI	2	0	—	2	2	3	5	—	10
XII	3	0	—	3	3	4	9	—	16
1954 I	2	0	—	2	2	5	9	2	18
II	3	—	—	3	3	3	6	2	14
III	2	—	—	2	2	5	7	2	16
IV	2	1	—	3	1	4	3	3a)	11
V	4	0	—	4	3	3	2	2a)	10
VI	2	—	—	2	1	3	—	2a)	6
VII	3	—	—	3	1	2	4	2a)	9
VIII	1	0	0	1	1	3	5	2a)	11
IX	3	—	0	3	1	3	2	1a)	7

a) Chiffres estimés

CHARBON

TABLEAU 56

**LIVRAISONS DE COKE DE FOUR AUX CONSOMMATEURS
INDUSTRIE SIDÉRURGIQUE**

1000 t

Période	Allemagne (R. F.)	Belgique	France	Sarre	Italie	Luxem- bourg	Pays-Bas	Commu- nauté a)
Année 1951	11.371	4.372	9.468	2.600	754	3.099	537	32.201
1952	14.541	4.421	10.844	2.845	852	3.231	549	37.283
1953	12.461	4.085	9.248	2.656	867	3.044	590	32.951
1954								
Moy. mens. 1951	948	364	789	217	63	258	45	2.683
1952	1.212	369	903	237	71	269	46	3.107
1953	1.038	340	771	221	72	254	49	2.746
1954								
1953 IV	1.030	360	845	230	.	273	53	2.791
V	1.009	356	824	226	.	275	54	2.744
VI	956	355	814	226	.	267	48	2.666
VII	987	326	756	226	.	270	51	2.616
VIII	944	312	604	203	.	250	53	2.366
IX	929	306	651	201	.	241	44	2.372
X	955	326	679	201	.	229	35	2.425
XI	914	316	672	198	.	223	38	2.361
XII	940	335	702	203	.	222	54	2.456
1954 I	976	344	721	209	85	226	50	2.611
II	898	323	692	186	76	217	53	2.445
III	931	349	735	212	90	232	57	2.606
IV	904	334	710	192	80	230	54b)	2.504
V	907	348	722	201	86	244	49b)	2.557
VI	952	361	704	200	86	250	46b)	2.599
VII	1.067	354	775	225	93	256	51b)	2.821
VIII	1.114	371	728	235	88	258	51b)	2.845
IX	1.100	366	822	240	79	269	50b)	2.926

a) Sans l'Italie pour les mois de l'année 1953
b) Chiffres estimés

LIVRAISONS DE COKE DE FOUR AUX CONSOMMATEURS
AUTRES INDUSTRIES

1000 t

Période	Allemagne (R. F.)	Belgique	France	Sarre	Italie	Luxem- bourg	Pays-Bas	Communauté a)
Année 1951	4.200	686	1.861	53	815	23	346	7.984
1952	4.440	583	1.859	43	645	17	327	7.914
1953	4.174	542	1.568	41	625	15	344	7.309
1954								
Moy. mens. 1951	350	57	155	4	68	2	29	665
1952	370	49	155	4	54	1	27	660
1953	348	45	131	3	52	1	29	609
1954								
1953 IV	411	42	121	3	.	2	27	606
V	327	38	115	2	.	2	27	511
VI	303	34	122	2	.	1	22	484
VII	320	36	119	2	.	1	28	506
VIII	321	41	88	3	.	1	29	483
IX	334	48	164	3	.	1	25	575
X	352	51	151	4	.	1	33	592
XI	347	49	143	4	.	1	31	575
XII	343	51	161	4	.	1	30	590
1954 I	347	49	151	4	39	1	24	615
II	335	53	143	4	44	1	29	609
III	318	55	162	4	43	1	31	614
IV	332	41	135	3	59	1	15b)	586
V	425	43	134	2	60	1	23b)	688
VI	350	41	137	2	59	1	17b)	607
VII	358	39	134	2	47	1	18b)	599
VIII	360	49	112	3	44	1	18b)	587
IX	392	45	143	3	45	1	18b)	647

a) Sans l'Italie pour les mois de l'année 1953

b) Chiffres estimés

LIVRAISONS DE COKE DE FOUR AUX CONSOMMATEURS
FOYERS DOMESTIQUES ET ARTISANAT

1000 t

Période	Allemagne (R. F.)	Belgique	France	Sarre	Italie	Luxem- bourg	Pays-Bas	Communauté a)
Année 1951	3.705	237	1.073	139	492	44	856	6.546
1952	3.822	193	1.268	147	597	55	876	6.958
1953	4.586	179	1.266	148	648	39	972	7.838
1954								
Moy. mens. 1951	309	20	89	12	41	4	71	546
1952	319	16	106	12	50	4	73	580
1953	382	15	106	12	54	3	81	653
1954								
1953 IV	354	8	65	9	.	6	87	529
V	403	9	76	9	.	5	88	590
VI	744	11	127	14	.	5	97	998
VII	437	8	130	13	.	4	87	679
VIII	367	13	74	14	.	3	84	555
IX	384	16	118	12	.	3	79	612
X	329	15	110	12	.	1	76	543
XI	249	18	105	10	.	2	65	449
XII	233	19	112	12	.	2	61	439
1954 I	355	33	116	14	73	2	69	662
II	514	38	157	18	73	2	118	920
III	305	20	62	13	36	2	102	540
IV	350	9	52	8	66	8	75b)	568
V	683	11	69	7	58	8	90b)	926
VI	574	11	80	9	55	4	81b)	814
VII	483	10	83	12	73	3	68b)	732
VIII	367	11	92	19	54	1	75b)	619
IX	427	15	113	15	77	2	78b)	727

a) Sans l'Italie pour les mois de l'année 1953

b) Chiffres estimés

LIVRAISONS DE COKE DE FOUR AUX CONSOMMATEURS
DIVERS
BERLIN-OUEST

1000 t

Période	Allemagne (R. F.)	
	Divers	Berlin-Ouest
Année 1951	2.294	478
1952	2.053	454
1953	2.142	503
1954		
Moy. mens. 1951	191	40
1952	171	38
1953	179	42
1954		
1953 IV	223	97
V	235	72
VI	146	86
VII	140	23
VIII	128	22
IX	142	20
X	154	22
XI	168	23
XII	166	15
1954 I	160	21
II	117	45
III	203	27
IV	193	40
V	323	59
VI	160	44
VII	167	29
VIII	167	22
IX	163	22

CHARBON

TABLEAU 60

LIVRAISONS DE BRIQUETTES DE LIGNITE ET SEMI-COKE DE LIGNITE A TOUS LES GROUPES DE CONSOMMATEURS

1000 t

Période	Allemagne (R. F.)	Belgique	France	Sarre	Italie	Luxembourg	Pays-Bas	Communauté
Année 1951	15.064	99	393	55a)	—	145	300	16.056
1952	16.286	62	344	60a)	—	152	273	17.177
1953	17.245	77	449a)	76a)	13	131	262	18.253
1954								
Moy. mens. 1951	1.255	8	33	5	—	12	25	1.338
1952	1.357	5	29	5	—	13	23	1.432
1953	1.437	6	37	6	1	11	22	1.521
1954								
1953 IV	1.416	5	31	4	—	9	24	1.489
V	1.348	9	38	7	—	10	22	1.434
VI	1.476	8	37	8	—	10	19	1.558
VII	1.561	6	31	6	3	11	22	1.640
VIII	1.417	5	40	7	2	10	22	1.503
IX	1.520	6	46	6	5	11	11	1.605
X	1.551	7	45	6	3	12	25	1.649
XI	1.457	6	50	7	—	14	26	1.560
XII	1.460	8	52	7	—	10	24	1.561
1954 I	1.432	6	41	6	4	14	26	1.519
II	1.308	6	36	6	8	12	29	1.405
III	1.693	5	18	4	2	12	31	1.765
IV	1.466	6	25	3	3	10	34b)	1.547
V	1.568	12	33	4	8	10	30b)	1.665
VI	1.392	10	20	4	7	11	27b)	1.471
VII	1.627	7	22	5	11	11	23b)	1.706
VIII	1.593	7	32	6	14	11	29b)	1.692
IX	1.604	5	35	8	8	12	21b)	1.693

a) Y compris livraisons aux chemins de fer: France: 1953: 3
 Sarre: 1951: 1
 1952: 1
 1953: 1

b) Chiffres estimés

LIVRAISONS DE BRIQUETTES DE LIGNITE ET SEMI-COKE DE LIGNITE AUX CONSOMMATEURS
FOYERS DOMESTIQUES ET ARTISANAT

1000 t

Période	Allemagne (R. F.)	Belgique	France	Sarre	Italie	Luxem- bourg	Pays-Bas	Commu- nauté
Année 1951	8.146	89	392	50	—	145	286	9.108
1952	8.697	54	344	55	—	152	258	9.560
1953	9.251	68	446	71	13	131	243	10.223
1954								
Moy. mens. 1951	679	7	33	4	—	12	24	759
1952	725	4	29	4	—	13	22	797
1953	771	6	37	6	1	11	20	852
1954								
1953 IV	755	5	31	4	—	9	22	826
V	728	8	38	7	—	10	20	811
VI	846	8	37	8	—	10	18	927
VII	886	5	31	6	3	11	20	962
VIII	781	4	40	7	2	10	20	864
IX	757	5	46	6	5	11	10	840
X	802	6	44	6	3	12	23	896
XI	713	5	50	7	—	14	24	813
XII	727	7	52	7	—	10	22	825
1954 I	768	5	41	6	4	14	26	864
II	648	6	36	6	8	12	29	745
III	977	5	18	4	2	12	31	1.049
IV	824	5	25	3	3	10	34a)	904
V	890	11	33	4	8	10	30a)	986
VI	795	9	19	4	7	11	27a)	872
VII	983	7	21	5	11	11	23a)	1.061
VIII	951	6	31	6	14	11	29a)	1.048
IX	925	4	34	8	8	12	21a)	1.012

a) Chiffres estimés

CHARBON

TABLEAU 62

LIVRAISONS DE BRIQUETTES DE LIGNITE ET SEMI-COKE DE LIGNITE AUX CONSOMMATEURS:
AUTRES INDUSTRIES
CHEMINS DE FER
NAVIGATION

1000 t

Période	Autres Industries				Chemins de fer	Navigation
	Allemagne (R. F.)	Belgique	Pays-Bas	Communauté	Allemagne (R. F.)	Allemagne (R. F.)
Année 1951	4.289	10	14	4.318 a)	241	184
1952	4.698	8	14	4.724 b)	248	97
1953	5.127	9	18	5.158 c)	239	72
1954						
Moy. mens. 1951	357	1	1	360	20	15
1952	392	1	1	394	21	8
1953	427	1	2	430	20	6
1954						
1953 IV	411	0	2	413	16	5
V	416	1	2	419	16	6
VI	425	0	1	426	17	5
VII	437	1	2	440	21	6
VIII	418	1	2	421	21	6
IX	447	1	1	449	21	6
X	472	1	2	475	21	6
XI	447	1	2	450	21	6
XII	465	1	2	468	21	6
1954 I	464	1	—	465	21	5
II	489	0	—	489	21	3
III	491	0	—	491	21	6
IV	442	1	—	443	21	3
V	459	1	—	460	21	4
VI	406	1	—	407	21	3
VII	441	1	—	442	24	4
VIII	439	1	—	440	24	3
IX	452	1	—	453	21	3

a) Y compris en 1951 France : 1
Sarre : 4
b) Y compris en 1952 Sarre : 4
c) Y compris en 1953 Sarre : 4

LIVRAISONS DE BRIQUETTES DE LIGNITE ET SEMI-COKE DE LIGNITE AUX CONSOMMATEURS:
CENTRALES ÉLECTRIQUES
INDUSTRIE SIDÉRURGIQUE
DIVERS
BERLIN-OUEST

1000 t

Période	Centrales électriques	Industrie sidérurgique			Divers	Berlin-Ouest
	Allemagne (R. F.)	Allemagne (R. F.)	Pays-Bas	Communauté	Allemagne (R. F.)	Allemagne (R. F.)
Année 1951	314	625	0	625	401	864
1952	273	810	1	811	311	1.152
1953	277	783	1	784	250	1.248
1954						
Moy. mens. 1951	26	52	0	52	33	72
1952	23	68	0	68	26	96
1953	23	65	0	65	21	104
1954						
1953 IV	23	75	0	75	25	106
V	23	54	0	54	20	85
VI	32	57	0	57	16	78
VII	21	65	0	65	11	114
VIII	22	61	0	61	15	93
IX	22	62	0	62	18	187
X	22	63	0	63	18	147
XI	20	58	0	58	17	175
XII	30	65	0	65	18	128
1954 I	43	66	—	66	18	47
II	29	61	—	61	18	39
III	31	63	—	63	20	84
IV	27	59	—	59	20	70
V	22	65	—	65	18	89
VI	23	59	—	59	17	68
VII	23	69	—	69	11	72
VIII	26	60	—	60	13	76
IX	24	61	0	61	13	105

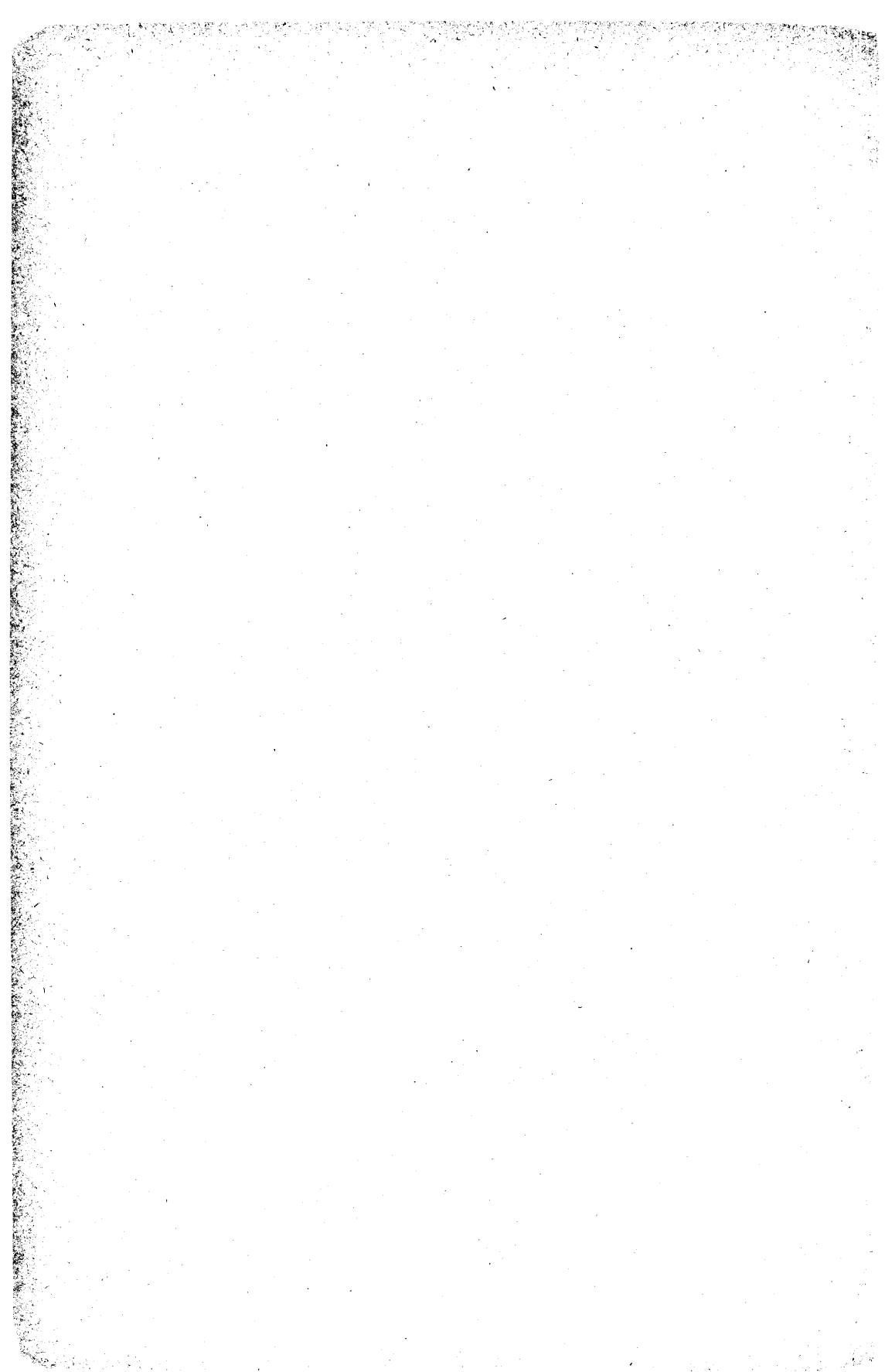

II
SIDÉRURGIE

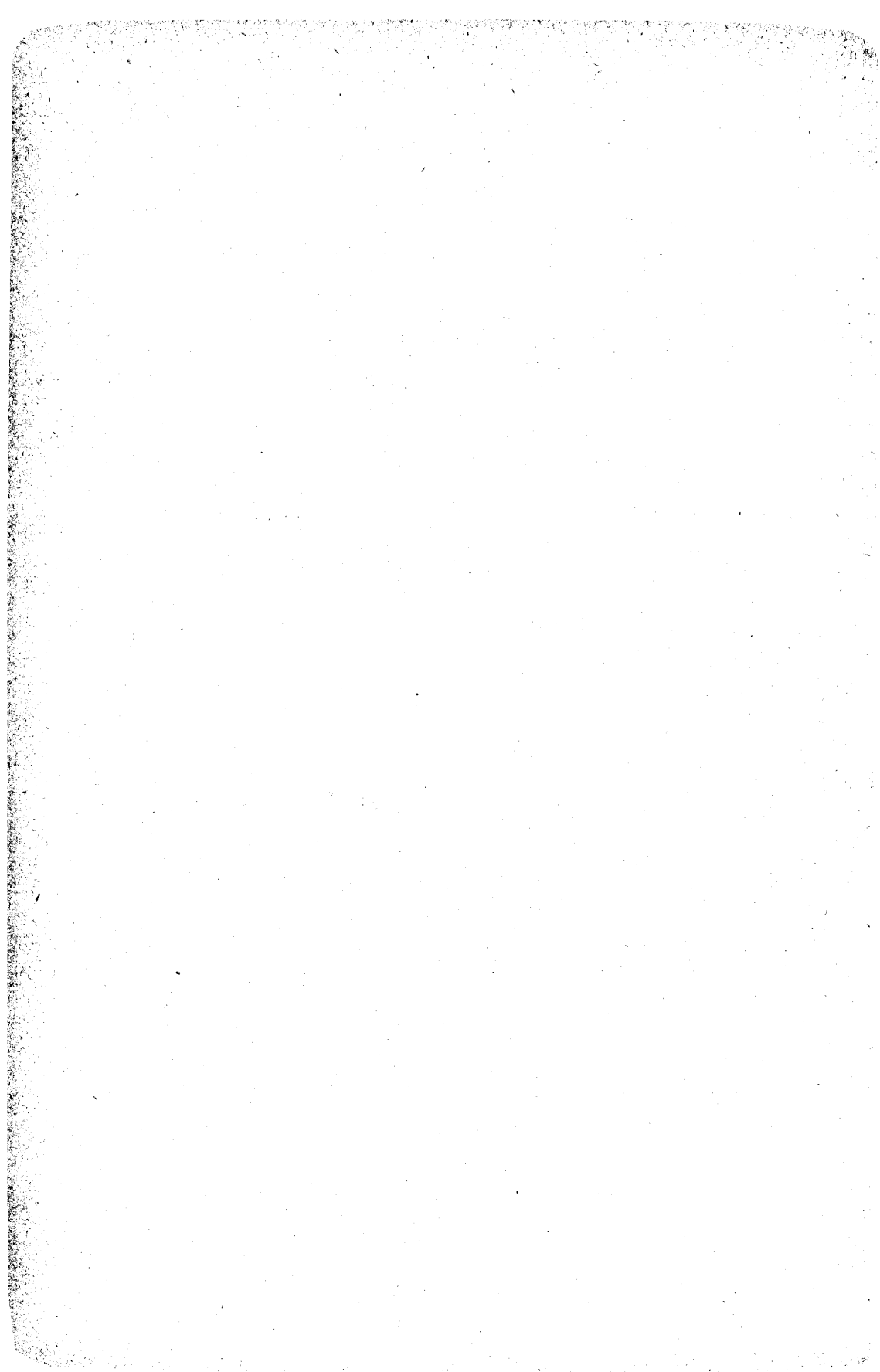

**PRODUCTION
DE FONTE, D'ACIER BRUT ET DE PRODUITS LAMINÉS**

TABLEAU 1

PRODUCTION DE FONTE ET FERRO-ALLIAGES
 (par pays)

1000 t

Période	Allemagne (R. F.)	Belgique	France	Sarre	Italie	Luxem- bourg	Pays-Bas	Communauté a)
Année 1952	12.877	4.775	9.772	2.550	1.205	3.076	539	34.794
1953	11.654	4.216	8.666	2.382	1.264	2.722	595	31.499
1954 b)	12.512	4.567	8.830	2.499	1.295	2.801	611	33.115
Moy. mens. 1952	1.073	398	814	213	100	256	45	2.899
1953	971	351	722	198	105	227	50	2.625
1954 b)	1.043	381	736	208	108	233	51	2.760
1953 VII	952	330	705	210	126	242	52	2.617
VIII	905	314	500	181	135	204	52	2.291
IX	873	309	642	181	120	207	44	2.376
X	888	338	680	180	116	221	37	2.460
XI	890	331	671	178	107	208	40	2.425
XII	888	350	672	188	108	209	55	2.470
1954 I	922	354	681	188	100	211	55	2.511
II	844	334	633	168	89	205	46	2.319
III	964	365	720	194	100	226	51	2.620
IV	900	354	674	181	88	219	49	2.465
V	943	370	696	194	116	218	48	2.585
VI	971	384	717	195	124	230	47	2.668
VII	1.100	373	751	218	132	247	49	2.870
VIII	1.131	396	683	221	127	245	54	2.857
IX	1.135	403	772	226	112	249	51	2.948
X	1.185	414	836	239	109	250	52	3.085
XI b)	1.201	394	820	232	97	246	52	3.042
XII b)	1.216	426	847	243	101	255	57	3.145

a) Les écarts dans les chiffres globaux, relatifs à la Communauté, tableaux 1 et 2, proviennent des différences de groupement par pays ou par qualité de produits.

b) Chiffres provisoires.

PRODUCTION DE FONTE ET FERRO - ALLIAGES DE LA COMMUNAUTÉ a)
(par qualité)

1000 t

Période	Fonte d'affinage b)	Fonte de moulage	Spiegel	Ferro-manganèse	Autres fontes c)	Total d)
Année 1952	30.588	2.976	336	264	576	34.740
1953	28.114	2.360	290	301	431	31.496
1954						
Moy. mens. 1952	2.549	248	28	22	48	2.895
1953	2.343	197	24	25	36	2.625
1954						
1953 VII	2.320	198	34	24	39	2.615
VIII	2.026	182	27	30	28	2.293
IX	2.089	179	26	28	55	2.377
X	2.171	203	20	27	40	2.461
XI	2.143	194	23	28	36	2.424
XII	2.199	196	8	24	42	2.469
1954 I	2.216	212	21	20	42	2.511
II	2.034	208	19	21	37	2.319
III	2.290	250	24	16	39	2.619
IV	2.158	212	25	19	52	2.466
V	2.259	237	27	22	40	2.585
VI	2.362	234	14	20	37	2.667
VII	2.564	238	18	17	33	2.870
VIII	2.559	219	20	18	41	2.857
IX	2.662	197	18	20	51	2.948
X	2.752	241	25	29	38	3.085

a) Suivant la définition des produits de la E. C. E. (Genève).

b) Y compris fonte de moulage des Pays-Bas.

c) Y compris tous les autres ferro-alliages aux haut-fourneaux.

d) Les écarts dans les chiffres globaux, relatifs à la Communauté, tableaux 1 et 2, proviennent des différences de groupement par pays ou par qualité de produits.

PRODUCTION D'ACIER BRUT ET DE FER AU PAQUET
 (par pays)

1000 t

Période	Allemagne (R. F.) c)	Belgique	France c)	Sarre c)	Italie	Luxem- bourg	Pays-Bas	Commu- nauté a)
Année 1952	15.806	5.098	10.867	2.823	3.535	3.002	685	41.816
1953	15.429	4.504	9.974	2.682	3.520	2.658	889	39.656
1954 b)	17.433	4.986	10.628	2.804	4.174	2.828	929	43.782
Moy. mens. 1952	1.317	425	906	235	295	250	57	3.485
1953	1.286	375	831	223	293	221	74	3.303
1954 b)	1.453	415	886	234	348	236	77	3.649
1953 VII	1.272	331	787	238	322	238	72	3.260
VIII	1.228	327	522	201	259	195	76	2.808
IX	1.202	345	785	202	302	203	79	3.118
X	1.239	373	852	210	350	217	87	3.328
XI	1.259	358	820	211	339	203	74	3.264
XII	1.237	380	843	207	335	204	79	3.285
1954 I	1.301	382	814	211	331	201	81	3.321
II	1.208	373	781	191	308	202	71	3.134
III	1.363	411	884	228	339	227	79	3.531
IV	1.229	400	832	203	331	220	70	3.285
V	1.363	398	845	216	344	215	77	3.458
VI	1.406	427	880	218	329	232	71	3.563
VII	1.580	398	906	249	361	252	78	3.824
VIII	1.561	421	786	254	298	246	86	3.652
IX	1.556	437	933	253	352	258	72	3.861
X	1.614	448	994	265	394	256	80	4.051
XI b)	1.658	438	958	257	387	254	87	4.039
XII b)	1.594	453	1.015	259	400	265	77	4.063

a) Les écarts dans les chiffres globaux, relatifs à la Communauté, tableaux 3 et 4, proviennent des différences de groupement par pays ou par qualité de produits.

b) Chiffres provisoires

c) Y compris la production des fonderies d'acier indépendantes.

PRODUCTION D'ACIER BRUT ET DE FER AU PAQUET DE LA COMMUNAUTÉ
(par procédés et produits)

1000 t

Période	Acier pour moulage a)	Lingots bruts Total b)	dont:			Acier brut Total	Fer au paquet	Total c)
			Acier Thomas	Acier Martin	Electrique et autres			
Année 1952	732	40.836	22.992	14.976	2.976	41.568	108	41.676
1953	850	38.714	20.690	15.173	2.870	39.564	84	39.648
1954								
Moy. mens. 1952	61	3.403	1.916	1.248	248	3.464	9	3.473
1953	71	3.226	1.724	1.264	239	3.297	7	3.304
1954								
1953 VII	76	3.177	1.714	1.231	242	3.253	5	3.258
VIII	66	2.737	1.465	1.092	204	2.803	6	2.809
IX	73	3.038	1.598	1.213	259	3.111	3	3.114
X	74	3.240	1.687	1.307	278	3.314	10	3.324
XI	71	3.186	1.652	1.305	259	3.257	8	3.265
XII	69	3.208	1.686	1.296	256	3.277	8	3.285
1954 I	67	3.250	1.675	1.331	244	3.317	5	3.322
II	67	3.061	1.575	1.253	233	3.128	5	3.133
III	74	3.456	1.781	1.417	258	3.530	..	3.530
IV	70	3.210	1.675	1.292	248	3.262	5	3.284
V	70	3.389	1.753	1.381	255	3.458	..	3.458
VI	69	3.494	1.839	1.394	261	3.563	..	3.563
VII	74	3.750	1.982	1.483	285	3.827	..	3.824
VIII	67	3.586	1.936	1.419	230	3.653	..	3.653
IX	75	3.786	2.037	1.471	278	3.862	..	3.861
X	77	3.974	2.112	1.582	280	4.051	..	4.051

a) A l'exception de l'Allemagne et de la France/Sarre, les données ne comprennent pas la production d'acier liquide pour moulage des fonderies indépendantes.

b) Les chiffres de la production de lingots ventilés selon les procédés diffèrent du total, l'Italie et la France ayant inclus dans ces chiffres l'acier pour moulage.

c) Les écarts dans les chiffres globaux, relatifs à la Communauté, tableaux 3 et 4, proviennent des différences de groupement par pays ou par qualité de produits.

**PRODUCTION DE LINGOTS BRUTS, DEMI-PRODUITS
ET COILS DE LA COMMUNAUTÉ**

1000 t

Période	Lingots bruts et demi-produits pour la vente			Coils larges laminés à chaud	
	pour forge	autres a)	Total b)	Production totale	dont a)
Année 1952	.	.	2.160	600	48
1953	.	.	2.002	1.066	21
1954	.	.			
Moy. mens. 1952	.	.	180	50	4
1953	.	.	167	89	2
1954	.	.			
1953 VII	.	.	166 c)	77	2
VIII	.	.	146	62	1
IX	.	.	159	102	1
X	.	.	144	121	2
XI	.	.	145	111	2
XII	.	.	160	110	2
1954 I	.	.		175	9
II	.	.		180	.
III	.	.		200	.
IV	.	.		196	.
V	.	.		227	.
VI	.	.		241	.
VII	.	.		242	.
VIII	.	.		216	.
IX	.	.		280	.
X	.	.		296	.

a) Pour l'exportation, la consommation propre des usines (relaminage exclu) et les livraisons à d'autres industries que l'industrie sidérurgique.

b) Seulement le total; divers pays n'ayant pas établi de subdivisions.

c) Estimations.

PRODUCTION DE PRODUITS FINIS
(par pays)

1000 t

Période	Allemagne (R. F.)	Belgique	France/ Sarre	Italie b)	Luxem- bourg	Pays-Bas	Commun- auté a)
Année 1952	10.932	3.732	9.888	2.724	2.160	444	29.880
1953	9.962	3.396	8.668	2.460	1.904	575	26.965
1954							
Moy. mens. 1952	911	311	824	227	180	37	2.490
1953	830	283	722	205	159	48	2.247
1954							
1953 VII	823	223	696	235	173	44	2.194
VIII	776	266	487	161	139	52	1.881
IX	810	275	732	221	150	52	2.240
X	836	294	773	214	151	56	2.324
XI	789	268	681	202	148	50	2.138
XII	789	301	698	198	146	49	2.181
1954 I	796	281	686	206	147	49	2.165
II	777	270	651	207	149	48	2.102
III	891	295	747	232	169	62	2.396
IV	807	278	699	214	160	55	2.213
V	880	273	711	225	159	58	2.306
VI	889	289	754	211	174	59	2.376
VII	1.037	262	796	248	192	59	2.594
VIII	986	288	668	181	190	52	2.365
IX	1.011	330	827	252	194	64	2.678
X	1.053	343	860	275	198	64	2.793
XI	1.079	326	824	269	192	68	2.758

a) Les écarts dans les chiffres globaux, relatifs à la Communauté, tableaux 6 et 7, proviennent des différences de groupement par pays ou par qualité de produits.

b) De janvier à septembre 1953 inclus- y compris les lingots pour tubes: environ 330.000 t.

PRODUCTION DE PRODUITS FINIS DE LA COMMUNAUTÉ
 (par catégories de produits)

1000 t

Période	Matériel de voie	Profilés lourds	Profilés légers	Fil machine en couronne	Produits pour tubes	Feuil-lards	Tôles > 3 mm	Tôles < 3 mm	Total a)
Année 1952	1.440	2.712	10.176	2.844	2.136	2.328	4.284	3.780	29.700
1953	1.497	2.603	8.691	2.478	1.512	2.039	4.523	3.615	26.958
1954									
Moy. mens. 1952	120	226	848	237	178	194	357	315	2.475
1953	125	217	724	206	126	170	377	301	2.246
1954									
1953 VII	129	228	709	199	124	151	361	296	2.197
VIII	97	179	602	183	94	146	331	250	1.882
IX	107	211	710	223	124	193	371	301	2.240
X	103	214	735	251	95	199	386	344	2.327
XI	95	207	664	240	87	174	363	306	2.136
XII	102	193	671	251	85	188	359	330	2.179
1954 I	92	184	669	243	86	180	343	369	2.166
II	84	197	643	224	78	185	331	360	2.102
III	78	213	768	263	88	207	367	413	2.397
IV	74	208	698	246	98	194	317	378	2.213
V	85	213	725	246	109	195	335	398	2.306
VI	88	228	753	255	113	201	344	395	2.377
VII	102	263	822	268	118	221	374	426	2.594
VIII	94	242	756	240	112	200	352	369	2.365
IX	111	241	846	287	112	246	388	447	2.678
X	106	248	899	300	110	236	422	471	2.792
XI	98	250	874	288	113	252	421	462	2.758

a) Les écarts dans les chiffres globaux, relatifs à la Communauté, tableaux 6 et 7, proviennent des différences de groupement par pays ou par qualité de produits.

PRODUCTION DE PRODUITS FINAUX DE LA COMMUNAUTÉ

1000 t

Période	Fer blanc et fer noir laminé à froid	Tôles magnétiques	Tôles revêtues (plombées, galvanisées etc.)
Année 1952	516	240	444
1953	507	189	448
1954			
Moy. mens. 1952	43	20	37
1953	42	16	37
1954			
1953 VII	45	16	43
VIII	41	11	37
IX	51	16	37
X	50	17	42
XI	49	17	42
XII	50	18	46
1954 I	45	19	43
II	53	20	39
III	56	23	43
IV	57	21	43
V	66	21	47
VI	71	20	48
VII	72	22	51
VIII	69	20	45
IX	75	24	53
X	75	26	54

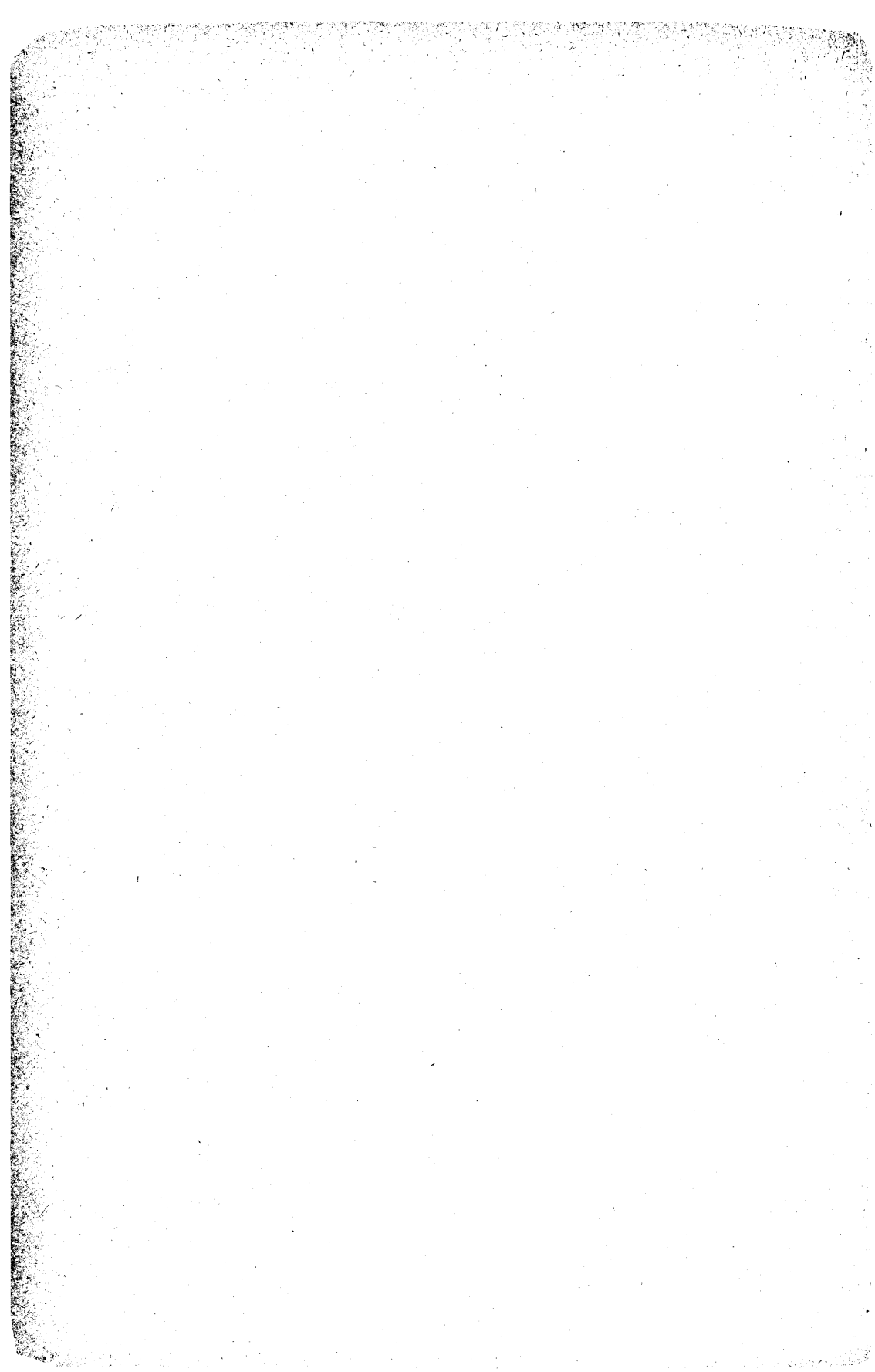

RENTÉE DE NOUVELLES COMMANDES,
LIVRAISONS ET CARNETS A FIN MOIS

**RENTRÉES DE NOUVELLES COMMANDES
DANS L'INDUSTRIE SIDÉRURGIQUE DE LA COMMUNAUTÉ a)**
Moyenne octobre 1952 à juin 1953 = 100
(Indice de quantité)

Période	Rentrées de nouvelles commandes en provenance de:		Total
	Communauté	Pays tiers	
1952 X	138	47	117
XI	133	61	117
XII	98	49	87
1953 I	111	89	106
II	80	110	87
III	79	148	95
IV	93	150	106
V	77	128	89
VI	91	117	97
VII	107	101	106
VIII	93	76	89
IX	106	88	101
X	120	109	118
XI	111	78	103
XII	113	95	109
1954 I	140	138	140
II	107	92	104
III	132	106	125
IV	123	137	126
V	160	151	158
VI	173	184	176
VII	189	164	183
VIII	170	115	157
IX b)	162	114	151
X b)	186	153	178
XI b)	202	165	193
XII b)	220	165	207

a) Demi-produits et produits finis
b) Chiffres provisoires

**LIVRAISONS DE PRODUITS LAMINÉS ET CARNETS DE COMMANDE
DE L'INDUSTRIE SIDÉRURGIQUE DE LA COMMUNAUTÉ**
Moyenne octobre 1952 à juin 1953 = 100
(Indice de quantité)

Période	Livraisons vers:		Total	Carnets de commande à fin mois (ensemble Communauté)
	Communauté	Pays tiers		
1952 X	116	95	112	123
XI	107	78	102	120
XII	107	93	105	110
1953 I	106	80	101	105
II	90	87	90	100
III	101	107	102	92
IV	93	115	97	89
V	86	114	92	83
VI	92	131	99	77
VII	88	115	93	75
VIII	76	97	80	72
IX	90	105	93	69
X	95	118	99	67
XI	90	103	92	64
XII	88	112	92	62
1954 I	88	91	88	66
II	84	105	87	64
III	101	110	102	63
IV	96	105	97	64
V	98	113	101	72
VI	102	112	104	82
VII	114	111	113	91
VIII	102	107	103	98
IX a)	115	113	115	97
X a)	118	123	119	104
XI a)	116	117	117	114

a) Chiffres provisoires

17

Date	Description	Debit	Credit	Balance
1880				
Jan 1	Balance			
Jan 15	...			
Jan 30	...			
Feb 15	...			
Feb 30	...			
Mar 15	...			
Mar 30	...			
Apr 15	...			
Apr 30	...			
May 15	...			
May 30	...			
Jun 15	...			
Jun 30	...			
Jul 15	...			
Jul 30	...			
Aug 15	...			
Aug 30	...			
Sep 15	...			
Sep 30	...			
Oct 15	...			
Oct 30	...			
Nov 15	...			
Nov 30	...			
Dec 15	...			
Dec 30	...			
Total				

RÉCEPTIONS EN FONTE BRUTE, ACIER BRUT
ET PRODUITS LAMINÉS EN PROVENANCE DES PAYS DE
LA COMMUNAUTÉ ET IMPORTATIONS EN PROVENANCE
DE PAYS TIERS

Fonte brute, acier brut et produits laminés
RÉCEPTIONS TOTALES EN PROVENANCE DES PAYS DE LA COMMUNAUTÉ
ET IMPORTATIONS EN PROVENANCE DE PAYS TIERS

1000 t

Période	Pays de réception						
	Allemagne (R. F.)	Belgique a)	France/ Sarre	Italie	Luxem- bourg	Pays-Bas	Commu- nauté
	Réceptions totales en provenance des pays de la Communauté						
Année 1952	799,2	832,8	22,8	313,2	33,6	756,0	2.757,6
1953	1.047,4	680,3	108,5	385,3	31,0	901,0	3.153,5
1954							
Moy. mens. 1952	66,6	69,4	1,9	26,1	2,8	63,0	229,8
1953	87,2	56,8	8,9	32,1	2,6	74,7	262,3
1954							
1953 X	75,2	46,7	18,9	42,6	1,9	76,5	261,8
XI	87,9	56,0	19,2	42,9	1,4	83,5	290,9
XII	90,4	53,2	28,8	41,7	2,5	87,3	303,9
1954 I	85,1	55,2	25,7	34,7	2,0	79,7	282,4
II	62,9	45,2	29,0	42,2	1,2	58,7	239,2
III	107,7	57,7	34,5	51,9	1,5	111,9	365,2
IV	121,0	49,4	33,9	52,5	2,5	87,0	346,3
V	137,9	49,9	37,4	33,8	2,9	86,6	348,5
VI	142,4	48,7	38,5	32,7	3,1	63,3	328,7
VII	161,3	52,5	37,2	33,0	3,6	72,1	359,7
VIII	145,9	69,1	42,5	41,9	3,1	90,1	392,6
IX	164,1	76,9	42,8	32,4	3,2	95,2	414,6
X	165,7	82,1	45,7	38,0	2,9	101,3	435,7
	Importations en provenance de pays tiers						
Année 1952	184,8	88,8	75,6	237,6	30,0	165,6	782,4
1953	202,9	106,5	98,5	331,9	6,2	174,6	920,6
1954							
Moy. mens. 1952	15,4	7,4	6,3	19,8	2,5	13,8	65,2
1953	16,9	8,7	8,3	27,6	0,5	14,5	76,5
1954							
1953 X	15,4	11,2	5,1	26,5	1,0	13,5	72,7
XI	14,9	8,6	6,5	36,2	—	14,3	80,5
XII	11,2	11,9	7,1	36,3	—	11,2	77,7
1954 I	8,0	5,5	3,3	33,9	—	9,6	60,3
II	9,8	10,6	3,2	39,7	0,2	11,5	75,0
III	15,1	12,5	4,3	41,4	0,5	11,5	85,3
IV	15,6	10,6	2,8	23,9	0,2	3,9	57,0
V	18,0	8,4	4,6	28,9	0,3	14,0	74,2
VI	15,1	10,6	2,5	27,2	0,2	12,5	68,1
VII	16,2	10,4	1,8	31,9	0,2	13,4	73,9
VIII	21,3	17,8	2,5	21,9	1,2	10,2	74,9
IX	22,3	10,2	2,6	38,4	0,6	13,3	87,4
X	20,5	18,0	3,5	34,9	1,5	12,6	91,0

a) Y compris les aciers alliés et l'acier fin au carbone, non ventilés par produits.

**FONTE BRUTE ET FERRO ALLIAGES AUX H.—F.
RÉCEPTIONS EN PROVENANCE DES PAYS DE LA COMMUNAUTÉ
ET IMPORTATIONS EN PROVENANCE DE PAYS TIERS**

1000 t

Période	Pays de réception						
	Allemagne (R. F.)	Belgique	France/ Sarre	Italie	Luxem- bourg	Pays-Bas	Commu- nauté
Réceptions en provenance des pays de la Communauté							
Année 1952	6,0	200,4	9,6	46,8	33,6	3,6	300,0
1953	21,0	153,1	43,5	19,8	31,0	3,2	271,6
1954							
Moy. mens. 1952	0,5	16,7	0,8	3,9	2,8	0,3	25,0
1953	1,7	12,8	3,6	1,7	2,6	0,2	22,6
1954							
1953 X	2,3	4,1	5,6	1,9	1,9	0,2	16,0
XI	3,1	5,0	11,4	1,5	1,4	0,3	22,7
XII	5,1	3,5	8,2	1,2	2,5	0,5	21,0
1954 I	2,9	2,9	8,8	1,3	2,0	0,8	18,7
II	2,1	3,0	4,9	10,2	1,2	0,7	22,1
III	4,8	7,1	9,8	15,7	1,5	1,0	39,9
IV	5,0	5,7	10,7	12,4	2,5	0,8	37,1
V	5,0	11,0	7,2	3,8	2,9	0,9	30,8
VI	7,3	8,7	5,5	4,2	3,1	1,3	30,1
VII	6,9	9,2	5,8	6,4	3,6	0,8	32,7
VIII	5,5	18,3	9,8	16,6	3,1	1,9	55,2
IX	7,0	18,1	10,4	3,5	3,2	0,4	42,6
X	11,5	20,9	9,0	5,4	2,9	0,3	50,0
Importations en provenance de pays tiers							
Année 1952	144,0	76,8	9,6	62,4	30,0	7,2	330,0
1953	46,4	54,7	6,3	79,7	6,2	5,6	198,9
1954							
Moy. mens. 1952	12,0	6,4	0,8	5,2	2,5	0,6	27,5
1953	3,9	4,5	0,5	6,6	0,5	0,5	16,5
1954							
1953 X	7,2	1,9	0,3	4,1	1,0	0,4	14,9
XI	1,6	5,3	0,5	9,1	—	0,3	16,8
XII	1,5	6,6	0,1	18,2	—	0,9	27,3
1954 I	1,5	2,9	—	7,3	—	0,5	12,2
II	2,2	7,4	0,6	9,8	0,2	1,5	21,7
III	1,4	8,6	1,1	12,7	0,5	1,1	25,4
IV	2,2	5,8	0,4	4,1	0,2	0,3	13,0
V	3,0	4,4	0,5	8,3	0,3	0,5	17,0
VI	3,8	6,0	0,8	4,2	0,2	3,2	18,2
VII	5,3	5,8	0,0	4,1	0,2	0,5	15,9
VIII	7,0	12,6	0,6	5,1	1,2	1,8	28,3
IX	6,6	4,2	1,1	17,4	0,6	1,7	31,6
X	8,1	14,2	1,4	15,2	1,5	2,6	43,0

**LINGOTS ET DEMI-PRODUITS DESTINÉS A LA VENTE a)
RÉCEPTIONS EN PROVENANCE DES PAYS DE LA COMMUNAUTÉ
ET IMPORTATIONS EN PROVENANCE DE PAYS TIERS**

1000 t

Période	Pays de réception					
	Allemagne (R. F.)	Belgique	France/ Sarre	Italie	Pays-Bas	Communauté
Réceptions en provenance des pays de la Communauté						
Année 1952	151,2	8,4	1,2	94,8	3,6	259,2
1953	83,5	85,0	38,9	108,2	37,9	353,5
1954						
Moy. mens. 1952	12,6	0,7	0,1	7,9	0,3	21,6
1953	7,0	7,1	3,2	9,0	3,1	29,4
1954						
1953 X	1,4	8,8	10,5	14,8	8,7	44,2
XI	1,2	10,8	2,3	16,7	7,2	38,2
XII	4,0	8,2	10,0	10,5	7,8	40,5
1954 I	2,9	9,3	6,4	12,4	5,6	36,6
II	4,9	8,1	8,7	7,1	4,0	32,8
III	5,5	6,0	10,5	8,2	6,3	36,5
IV	7,5	6,3	7,7	14,9	4,7	41,1
V	6,2	4,5	10,7	6,4	6,9	34,7
VI	6,7	3,7	13,3	5,7	9,0	38,4
VII	11,6	7,1	6,4	9,2	7,2	41,5
VIII	7,9	7,0	13,0	6,6	14,7	49,2
IX	15,1	9,8	9,4	11,7	10,6	56,6
X	9,2	10,4	14,3	12,7	6,6	53,2
Importations en provenance de pays tiers						
Année 1952	8,4	2,4	8,4	37,2	0,0	56,4
1953	12,4	11,1	1,6	43,1	0,0	68,2
1954						
Moy. mens. 1952	0,7	0,2	0,7	3,1	0,0	4,7
1953	1,0	0,9	0,2	3,6	0,0	5,7
1954						
1953 X	0,9	4,4	0,1	4,6	—	10,0
XI	0,3	0,4	0,1	4,2	—	5,0
XII	0,3	0,6	0,1	2,6	—	3,6
1954 I	0,1	—	0,0	5,8	—	5,9
II	0,0	—	0,0	8,3	—	8,3
III	0,2	—	0,0	2,6	—	2,8
IV	0,5	—	0,0	3,5	—	4,0
V	0,3	—	0,0	2,2	—	2,5
VI	0,1	—	0,0	4,5	—	4,6
VII	0,1	—	0,0	8,0	0,1	8,2
VIII	0,1	0,1	0,0	3,6	—	3,8
IX	0,1	—	0,0	4,4	0,1	4,6
X	0,3	—	0,0	4,6	0,1	5,0

a) Acier brut et fer au paquet inclus

COILS LARGES LAMINÉS A CHAUD
RÉCEPTIONS EN PROVENANCE DES PAYS DE LA COMMUNAUTÉ
ET IMPORTATIONS EN PROVENANCE DE PAYS TIERS

1000 t

Période	Pays de réception					
	Allemagne (R. F.)	Belgique	France/ Sarre	Italie	Pays-Bas	Communauté a)
Réceptions en provenance des pays de la Communauté						
Année 1952	0,0	0,0	0,0	—	—	0,0
1953	64,0	2,0	0,8	.	—	66,8
1954						
Moy. mens. 1952	0,0	0,0	0,0	—	—	0,0
1953	5,3	0,2	0,0	—	—	5,5
1954						
1953 X	11,5	—	0,5	.	—	12,0
XI	10,3	0,2	—	.	—	10,5
XII	9,5	—	0,3	.	—	9,8
1954 I	6,7	—	—	.	—	6,7
II	3,6	—	2,2	.	0,0	5,8
III	8,4	0,2	3,1	.	—	11,7
IV	12,9	0,3	0,5	.	—	13,7
V	16,8	—	0,8	.	—	17,6
VI	14,7	—	1,1	.	—	15,8
VII	9,7	—	1,5	.	—	11,2
VIII	12,8	0,4	2,0	.	0,0	15,2
IX	20,6	0,2	1,6	.	—	22,4
X	20,4	0,1	0,1	.	—	20,6
Importations en provenance de pays tiers						
Année 1952	—	0,0	36,0	—	—	36,0
1953	9,9	6,9	38,1	.	—	54,9
1954						
Moy. mens. 1952	—	0,0	3,0	—	—	3,0
1953	0,8	0,5	3,2	—	—	4,5
1954						
1953 X	0,8	2,2	1,4	.	—	4,4
XI	1,0	0,4	2,7	.	—	4,1
XII	0,9	1,2	5,3	.	—	7,4
1954 I	2,3	1,6	0,4	.	—	4,3
II	3,6	2,1	—	.	—	5,7
III	4,2	2,5	0,3	.	—	7,0
IV	3,4	2,2	0,4	.	—	6,0
V	4,6	0,7	2,1	.	—	7,4
VI	2,6	1,7	0,5	.	—	4,8
VII	4,0	1,9	0,3	.	—	6,2
VIII	7,6	2,6	0,6	.	—	10,8
IX	6,2	3,1	0,3	.	0,0	9,6
X	5,9	0,7	0,6	.	—	7,2

a) Sans l'Italie pour laquelle les coils laminés à chaud sont inclus dans les côles.

PRODUITS FINIS a)
RÉCEPTIONS TOTALES EN PROVENANCE DES PAYS DE LA COMMUNAUTÉ
ET IMPORTATIONS EN PROVENANCE DE PAYS TIERS

1000 t

Période	Pays de réception					
	Allemagne (R. F.)	Belgique	France/ Sarre	Italie b)	Pays-Bas	Communauté b)
	Réceptions totales en provenance des pays de la Communauté					
Année 1952	632,4	610,8	12,0	135,6	690,0	2.080,8
1953	838,8	428,7	24,8	200,8	809,9	2.303,0
1954						
Moy. mens. 1952	52,7	50,9	1,0	11,3	57,5	173,4
1953	69,9	35,7	2,1	16,7	67,5	191,9
1954						
1953 X	56,6	33,2	2,3	20,8	62,9	175,8
XI	69,7	38,4	5,4	22,0	73,1	208,6
XII	67,4	40,0	10,0	24,2	73,3	214,9
1954 I	68,1	41,6	10,3	17,8	70,0	207,8
II	47,9	33,3	13,0	20,3	51,2	165,7
III	81,1	43,3	11,1	21,2	99,4	256,1
IV	88,0	36,2	14,7	19,5	78,6	237,0
V	100,4	33,0	18,5	17,3	74,8	244,0
VI	102,3	34,8	18,1	18,1	48,9	222,2
VII	122,9	34,8	23,1	15,2	60,1	256,1
VIII	109,9	39,8	17,4	15,9	66,5	249,5
IX	111,6	45,2	21,1	12,9	79,6	270,4
X	114,4	47,8	22,1	15,2	89,7	289,2
	Importations en provenance de pays tiers					
Année 1952	32,4	6,0	20,4	78,0	79,2	216,0
1953	121,3	8,2	50,1	157,8	70,6	408,0
1954						
Moy. mens. 1952	2,7	0,5	1,7	6,5	6,6	18,0
1953	10,1	0,7	4,2	13,1	5,9	34,0
1954						
1953 X	5,5	0,1	3,0	11,9	5,6	26,1
XI	11,5	0,5	2,7	17,4	5,7	37,8
XII	7,5	0,1	1,3	12,2	3,2	24,3
1954 I	3,1	0,1	2,7	16,2	1,9	24,0
II	2,8	0,5	2,5	16,8	2,4	25,0
III	5,9	0,1	2,1	17,9	2,3	28,3
IV	7,7	0,1	1,9	10,7	2,3	22,7
V	6,1	0,2	1,9	10,8	3,0	22,0
VI	4,2	0,3	1,1	16,2	2,4	24,2
VII	4,3	0,2	1,4	17,1	6,5	29,5
VIII	4,9	0,3	1,2	11,7	2,2	20,3
IX	4,9	0,3	0,7	13,5	4,8	24,2
X	4,1	—	1,1	8,8	3,8	17,8

a) Ronds et carrés pour tubes inclus; pour quelques pays il n'y a pourtant pas de données séparées pour ces produits ou bien ces données ne sont pas encore disponibles

b) Pour l'Italie y compris coils laminés à chaud

MATÉRIEL DE VOIE
RÉCEPTIONS EN PROVENANCE DES PAYS DE LA COMMUNAUTÉ
ET IMPORTATIONS EN PROVENANCE DE PAYS TIERS

1000 t

Période	Pays de réception					
	Allemagne (R. F.)	Belgique	France/ Sarre	Italie	Pays-Bas	Communauté
Réceptions en provenance des pays de la Communauté						
Année 1952	13,2	31,2	0,0	26,4	43,2	114,0
1953	31,6	33,7	1,9	25,2	50,9	143,3
1954						
Moy. mens. 1952	1,1	2,6	0,0	2,2	3,6	9,5
1953	2,6	2,8	0,1	2,1	4,3	11,9
1954						
1953 X	0,1	3,8	0,2	0,1	2,5	6,7
XI	0,1	2,9	0,1	0,8	4,2	8,1
XII	0,1	1,8	0,1	1,4	3,7	7,1
1954 I	0,7	3,1	0,2	1,4	8,4	13,8
II	0,4	1,0	0,0	—	13,7	15,1
III	1,5	3,0	—	1,8	13,8	20,1
IV	1,0	1,2	0,1	0,7	6,6	9,6
V	1,0	1,5	0,1	1,7	4,4	8,7
VI	3,0	1,4	0,1	0,8	0,8	6,1
VII	3,3	1,1	0,1	1,8	2,3	8,6
VIII	1,9	1,5	0,0	1,0	3,3	7,7
IX	3,3	1,7	0,1	0,7	2,2	8,0
X	5,6	2,4	0,0	2,1	1,9	12,0
Importations en provenance de pays tiers						
Année 1952	—	0,0	—	1,2	0,0	1,2
1953	0,0	0,1	0,0	3,4	0,3	3,8
1954						
Moy. mens. 1952	—	0,0	—	0,1	0,0	0,1
1953	0,0	0,0	0,0	0,3	0,0	0,3
1954						
1953 X	—	—	—	—	0,2	0,2
XI	—	—	0,0	0,1	0,1	0,2
XII	—	—	0,0	0,1	—	0,1
1954 I	—	—	—	—	—	—
II	—	—	—	—	0,0	—
III	—	—	—	—	—	—
IV	—	—	—	0,1	—	0,1
V	—	—	—	—	0,1	0,1
VI	—	—	—	0,0	—	0,0
VII	—	—	—	0,1	—	0,1
VIII	—	—	—	0,0	0,0	0,0
IX	0,0	—	—	—	—	0,0
X	—	—	0,0	0,0	0,1	0,1

**PROFILÉS LOURDS ET LÉGERS
RÉCEPTIONS EN PROVENANCE DES PAYS DE LA COMMUNAUTÉ
ET IMPORTATIONS EN PROVENANCE DE PAYS TIERS**

1000 t

Période	Pays de réception					
	Allemagne (R. F.)	Belgique	France/ Sarre	Italie	Pays-Bas	Communauté
Réceptions en provenance des pays de la Communauté						
Année 1952	374,4	380,4	6,0	46,8	403,2	1.210,8
1953	432,4	250,8	6,2	80,3	501,2	1.270,9
1954						
Moy. mens. 1952	31,2	31,7	0,5	3,9	33,6	100,9
1953	36,1	20,9	0,5	6,7	41,7	105,9
1954						
1953 X	28,3	18,4	0,8	10,7	36,2	94,4
XI	29,1	24,6	2,0	7,3	38,0	101,0
XII	25,9	24,6	0,8	8,9	42,8	103,0
1954 I	30,5	20,5	0,9	8,4	31,5	91,8
II	22,6	18,5	1,8	8,1	18,2	69,2
III	38,6	22,1	2,7	8,7	47,0	119,1
IV	47,1	19,4	2,4	9,7	42,2	120,8
V	56,4	15,4	2,9	8,7	46,2	129,6
VI	57,7	16,4	3,4	6,8	24,7	109,0
VII	71,3	17,8	3,3	5,2	35,2	132,8
VIII	62,2	19,7	3,9	4,7	43,3	133,8
IX	64,6	20,1	4,8	3,9	49,6	143,0
X	62,4	21,6	5,0	5,2	54,2	148,4
Importations en provenance de pays tiers						
Année 1952	6,0	1,2	3,6	18,0	48,0	76,8
1953	6,3	3,5	3,0	16,2	34,3	63,3
1954						
Moy. mens. 1952	0,5	0,1	0,3	1,5	4,0	6,4
1953	0,5	0,3	0,3	1,3	2,9	5,3
1954						
1953 X	0,3	0,1	0,2	1,5	3,1	5,2
XI	0,3	—	0,3	1,6	3,0	5,2
XII	0,5	—	0,2	1,7	1,4	3,8
1954 I	0,4	0,1	0,4	1,0	0,9	2,8
II	0,2	0,1	0,2	1,1	1,4	3,0
III	0,2	0,1	0,2	2,0	1,8	4,3
IV	0,2	—	0,2	0,9	1,4	2,7
V	0,5	—	0,2	0,6	1,8	3,1
VI	0,3	0,1	0,2	0,6	1,6	2,8
VII	0,3	—	0,1	0,9	3,2	4,5
VIII	0,3	0,1	0,1	0,3	1,5	2,3
IX	0,3	0,1	0,1	0,8	2,4	3,7
X	0,4	—	0,1	0,4	2,0	2,9

**FIL MACHINE EN COURONNE
RÉCEPTIONS EN PROVENANCE DES PAYS DE LA COMMUNAUTÉ
ET IMPORTATIONS EN PROVENANCE DE PAYS TIERS**

1000 t

Période	Pays de réception					
	Allemagne (R. F.)	Belgique	France/ Sarre	Italie	Pays-Bas	Communa- auté
Réceptions en provenance des pays de la Communauté						
Année 1952	63,6	104,4	1,2	12,0	56,4	237,6
1953	129,4	80,9	2,3	28,8	69,1	310,5
1954						
Moy. mens. 1952	5,3	8,7	0,1	1,0	4,7	19,8
1953	10,8	6,7	0,2	2,4	5,8	25,9
1954						
1953 X	12,7	6,9	0,2	3,0	2,9	25,7
XI	16,9	6,4	1,7	4,6	10,6	40,2
XII	18,2	7,8	0,4	3,6	5,2	35,2
1954 I	14,9	11,0	2,0	1,5	7,6	37,0
II	7,7	8,6	2,2	1,4	5,0	24,9
III	16,0	11,2	2,5	1,3	10,1	41,1
IV	15,5	9,4	2,1	1,1	7,0	35,1
V	17,1	9,3	1,9	0,9	6,2	35,4
VI	16,0	9,9	2,5	0,7	5,8	34,9
VII	21,8	8,4	2,2	0,5	7,2	40,1
VIII	17,8	10,4	0,7	0,7	5,0	34,6
IX	14,6	11,1	1,3	1,1	7,1	35,2
X	15,0	10,6	2,3	1,6	7,5	37,0
Importations en provenance de pays tiers						
Année 1952	6,0	1,2	3,6	4,8	—	15,6
1953	3,2	0,1	4,6	12,8	0,3	21,0
1954						
Moy. mens. 1952	0,5	0,1	0,3	0,4	—	1,3
1953	0,3	0,0	0,4	1,1	0,0	1,8
1954						
1953 X	0,3	—	0,6	1,2	—	2,1
XI	0,2	—	0,3	1,9	0,3	2,7
XII	0,3	—	0,6	1,5	—	2,4
1954 I	0,3	—	0,4	2,8	—	3,5
II	0,4	0,2	0,1	1,5	—	2,2
III	0,5	—	0,4	1,6	—	2,5
IV	0,8	0,1	0,2	0,9	—	2,0
V	0,5	0,1	1,1	1,5	—	3,2
VI	0,7	0,1	0,5	1,0	—	2,3
VII	0,5	—	0,5	0,6	—	1,6
VIII	0,5	0,1	0,1	0,8	—	1,5
IX	0,7	0,1	0,2	1,1	—	2,1
X	0,8	—	0,2	1,7	—	2,7

FEUILLARDS
RÉCEPTIONS EN PROVENANCE DES PAYS DE LA COMMUNAUTÉ
ET IMPORTATIONS EN PROVENANCE DE PAYS TIERS

1000 t

Période	Pays de réception					
	Allemagne (R. F.)	Belgique	France/ Sarre	Italie	Pays-Bas	Communauté
Réceptions en provenance des pays de la Communauté						
Année 1952	38,4	31,2	1,2	4,8	67,2	142,8
1953	77,2	21,8	6,8	14,4	49,3	169,5
1954						
Moy. mens. 1952	3,2	2,6	0,1	0,4	5,6	11,9
1953	6,4	1,8	0,6	1,2	4,1	14,1
1954						
1953 X	4,3	2,0	0,6	1,7	5,0	13,6
XI	5,4	2,3	0,0	2,0	4,5	14,2
XII	6,7	2,7	5,7	1,2	4,2	20,5
1954 I	4,6	3,0	3,3	3,0	7,1	21,0
II	5,9	3,2	5,5	1,9	3,4	19,9
III	6,1	3,5	2,4	2,3	7,4	21,7
IV	6,4	2,4	3,6	1,6	4,7	18,7
V	11,5	3,2	5,8	1,6	4,2	26,3
VI	10,5	4,2	6,3	0,8	3,7	25,5
VII	8,5	4,5	9,3	0,7	3,7	26,7
VIII	11,5	4,6	6,0	0,5	5,1	27,7
IX	10,5	8,3	6,6	0,6	6,6	32,6
X	10,3	9,4	7,6	0,9	10,4	38,6
Importations en provenance de pays tiers						
Année 1952	2,4	0,0	0,0	3,6	1,2	7,2
1953	1,9	—	0,6	2,9	0,0	5,4
1954						
Moy. mens. 1952	0,2	0,0	0,0	0,3	0,1	0,6
1953	0,2	—	0,0	0,2	0,0	0,4
1954						
1953 X	0,1	—	0,0	0,2	—	0,3
XI	0,2	—	0,1	0,5	—	0,8
XII	0,3	—	0,1	0,9	0,0	1,3
1954 I	0,1	—	0,1	0,3	0,0	0,5
II	0,1	—	0,1	0,2	0,0	0,4
III	0,2	—	0,1	1,4	0,0	1,7
IV	0,2	—	0,0	0,4	0,0	0,6
V	0,1	—	0,0	0,6	0,0	0,7
VI	0,1	—	0,0	0,4	0,0	0,5
VII	0,1	—	0,1	0,5	0,5	1,2
VIII	0,1	—	0,0	0,1	0,0	0,2
IX	0,1	—	0,0	0,2	0,0	0,3
X	0,1	—	0,0	0,2	0,0	0,3

TÔLES FORTES ET TÔLES MINCES a)
RÉCEPTIONS EN PROVENANCE DES PAYS DE LA COMMUNAUTÉ
ET IMPORTATIONS EN PROVENANCE DE PAYS TIERS

1000 t

Période	Pays de réception					
	Allemagne (R. F.)	Belgique	France/ Sarre	Italie b)	Pays-Bas	Communauté b)
Réceptions en provenance des pays de la Communauté						
Année 1952	144,0	58,8	3,6	40,8	120,0	367,2
1953	168,1	37,2	8,0	52,1	139,2	404,6
1954						
Moy. mens. 1952	12,0	4,9	0,3	3,4	10,0	30,6
1953	14,0	3,1	0,7	4,3	11,6	33,7
1954						
1953 X	11,2	2,0	0,5	5,3	16,3	35,3
XI	18,2	1,8	1,6	7,3	15,8	44,7
XII	16,5	2,4	3,1	9,1	17,4	48,5
1954 I	17,4	4,0	3,9	3,5	15,4	44,2
II	11,3	2,0	3,5	8,9	10,9	36,6
III	18,9	3,5	3,5	7,1	21,0	54,0
IV	18,0	3,8	6,5	6,4	18,0	52,7
V	14,4	3,6	7,8	4,4	13,8	44,0
VI	15,1	2,9	5,8	8,9	13,9	46,6
VII	18,0	3,0	8,2	7,0	11,7	47,9
VIII	16,5	3,6	6,8	9,0	9,8	45,7
IX	18,6	4,0	8,3	6,6	14,1	51,6
X	21,1	3,8	7,2	5,4	15,7	53,2
Importations en provenance de pays tiers						
Année 1952	16,8	2,4	13,2	55,2	26,4	114,0
1953	109,9	4,4	41,8	122,5	32,5	311,1
1954						
Moy. mens. 1952	1,4	0,2	1,1	4,6	2,2	9,5
1953	9,1	0,4	3,5	10,2	2,7	25,9
1954						
1953 X	4,8	—	2,2	9,0	1,9	17,9
XI	10,8	0,5	2,0	13,3	2,0	28,6
XII	6,4	0,1	0,3	8,0	1,3	16,1
1954 I	2,3	—	1,8	12,1	0,6	16,8
II	2,1	0,2	2,1	14,0	0,8	19,2
III	5,0	—	1,4	12,9	0,4	19,7
IV	6,5	—	1,5	8,4	0,4	16,8
V	5,0	0,1	0,6	8,1	1,1	14,9
VI	3,1	0,1	0,4	14,2	0,3	18,1
VII	3,4	0,2	0,7	15,0	2,8	22,1
VIII	4,0	0,1	1,0	10,5	0,7	16,3
IX	3,8	0,1	0,4	11,4	2,4	18,1
X	2,8	—	0,8	6,5	1,7	11,8

a) Y compris larges plats

b) Pour l'Italie y compris coils laminés à chaud

**PRODUITS FINAUX
RÉCEPTIONS EN PROVENANCE DES PAYS DE LA COMMUNAUTÉ
ET IMPORTATIONS EN PROVENANCE DE PAYS TIERS**

1000 t

Période	Pays de réception					
	Allemagne (R. F.)	Belgique	France/ Sarre	Italie	Pays-Bas	Communauté
Réceptions en provenance des pays de la Communauté						
Année 1952	9,6	13,2	0,0	3,6	58,8	85,2
1953	40,1	11,5	0,5	56,5	50,0	158,6
1954						
Moy. mens. 1952	0,8	1,1	0,0	3,0	4,9	9,8
1953	3,3	1,0	0,0	4,7	3,9	12,9
1954						
1953 X	3,4	0,6	0,0	5,1	4,7	13,8
XI	3,6	1,6	0,1	2,7	2,9	10,9
XII	4,4	1,5	0,3	5,8	5,7	17,7
1954 I	4,5	1,4	0,2	3,2	3,3	12,6
II	4,4	0,8	0,2	4,6	2,8	12,8
III	7,9	1,1	0,0	6,8	5,2	21,0
IV	7,6	0,9	0,3	5,7	2,9	17,4
V	9,5	1,4	0,2	6,3	4,0	21,4
VI	11,4	1,5	0,5	4,7	4,1	22,2
VII	10,2	1,4	0,4	2,2	4,0	18,2
VIII	9,8	2,7	0,3	2,8	7,0	22,6
IX	9,8	2,6	0,3	4,3	4,6	21,6
X	10,2	2,3	0,2	4,7	4,7	22,1
Importations en provenance de pays tiers						
Année 1952	0,0	3,6	1,2	60,0	79,2	144,0
1953	12,9	25,6	2,4	51,3	98,4	190,6
1954						
Moy. mens. 1952	0,0	0,3	0,1	5,0	6,6	12,0
1953	1,1	2,1	0,2	4,3	8,1	15,8
1954						
1953 X	1,0	2,6	0,3	5,9	7,5	17,3
XI	0,5	2,0	0,5	5,5	8,3	16,8
XII	1,0	3,4	0,3	3,3	7,1	15,1
1954 I	1,0	0,9	0,2	4,6	7,2	13,9
II	1,2	0,6	0,1	4,8	7,6	14,3
III	3,4	1,3	0,8	8,2	8,1	21,8
IV	1,8	2,5	0,1	5,6	1,3	11,3
V	4,0	3,1	0,1	7,6	10,5	25,3
VI	4,4	2,6	0,1	2,3	6,9	16,3
VII	2,5	2,5	0,1	2,7	6,3	14,1
VIII	1,7	1,9	0,1	1,5	6,2	11,4
IX	4,5	2,2	0,5	3,1	6,7	17,0
X	2,1	2,7	0,4	6,3	6,1	17,6

LIVRAISONS EN FONTE BRUTE, ACIER BRUT ET PRODUITS
LAMINÉS AUX PAYS DE LA COMMUNAUTÉ
ET EXPORTATIONS VERS DES PAYS TIERS

**FONTE BRUTE, ACIER BRUT ET PRODUITS LAMINÉS
LIVRAISONS TOTALES AUX PAYS DE LA COMMUNAUTÉ
ET EXPORTATIONS VERS DES PAYS TIERS**

1000 t

Période	Pays fournisseurs						Communauté
	Allemagne (R. F.)	Belgique a)	France/ Sarre	Italie	Luxem- bourg	Pays-Bas	
Livraisons totales aux pays de la Communauté							
Année 1952	302,4	807,6	481,2	2,4	1.186,8	68,4	2.848,8
1953	496,6	758,9	951,7	4,7	944,1	117,8	3.273,8
1954							
Moy. mens. 1952	25,2	67,3	40,1	0,2	98,9	5,7	237,4
1953	41,3	63,3	79,3	0,4	78,7	9,8	272,8
1954							
1953 X	62,5	60,1	76,5	—	73,7	14,4	287,2
XI	59,4	61,7	84,7	1,5	93,6	16,2	317,1
XII	60,1	74,4	90,0	1,7	107,8	13,2	347,2
1954 I	61,6	59,5	88,9	0,1	101,0	7,3	318,4
II	42,0	54,3	73,0	—	95,0	11,3	275,6
III	90,1	91,3	71,3	—	123,6	20,1	396,4
IV	51,2	76,2	94,6	0,2	114,0	16,1	352,3
V	60,5	76,2	94,7	0,4	96,7	24,1	352,6
VI	53,7	78,3	103,4	0,5	97,0	25,5	358,4
VII	59,4	69,4	109,1	0,6	111,2	20,4	370,1
VIII	77,9	77,0	119,9	0,4	109,4	28,6	413,2
IX	56,5	94,8	110,7	0,6	129,7	26,9	419,2
X	66,6	89,5	140,7	3,4	140,1	20,3	460,6
Exportations vers des pays tiers							
Année 1952	1.222,8	1.908,0	2.019,6	21,6	1.233,6	237,6	6.643,2
1953	1.053,6	1.688,3	2.361,5	68,7	1.128,8	310,3	6.611,2
1954							
Moy. mens. 1952	101,9	159,0	168,3	1,8	102,8	19,8	553,6
1953	87,9	140,7	196,8	5,8	94,1	25,9	551,2
1954							
1953 X	114,7	161,2	182,7	3,7	94,6	40,4	597,3
XI	104,1	143,4	199,2	8,2	84,2	28,8	567,9
XII	105,6	154,0	177,1	0,8	74,6	17,5	529,6
1954 I	103,3	128,1	170,9	1,7	57,1	33,8	494,9
II	71,2	140,3	165,1	1,0	74,0	22,8	474,4
III	152,6	129,0	164,3	1,5	62,9	25,6	535,8
IV	116,4	142,1	175,9	1,4	66,9	20,0	522,7
V	154,5	135,3	164,2	2,6	87,7	21,1	565,4
VI	138,9	159,9	183,7	14,3	93,0	33,9	623,7
VII	125,5	118,6	146,8	4,2	104,3	25,6	525,0
VIII	127,4	126,8	163,7	10,9	101,2	27,0	557,0
IX	101,7	149,1	169,1	11,8	96,4	17,7	545,8
X	100,0	165,4	198,7	12,9	80,0	19,4	576,4

a) Y compris les aciers alliés et l'acier fin au carbone, non ventilés par produits'

**FONTE BRUTE ET FERRO ALLIAGES AUX H-F.
LIVRAISONS AUX PAYS DE LA COMMUNAUTÉ
ET EXPORTATIONS VERS DES PAYS TIERS**

1000t

Période	Pays fournisseurs						
	Allemagne (R. F.)	Belgique	France/ Sarre	Italie	Luxem- bourg	Pays-Bas	Communauté
	Livraisons aux pays de la Communauté						
Année 1952	123,6	10,8	80,4	2,4	—	54,0	271,2
1953	120,1	20,5	133,2	0,1	—	49,8	323,7
1954							
Moy. mens. 1952	10,3	0,9	6,7	0,2	—	4,5	22,6
1953	10,0	1,7	11,1	0,0	—	4,1	26,9
1954							
1953 X	8,3	1,6	3,0	—	—	4,7	17,6
XI	11,2	4,6	4,7	—	—	9,9	30,4
XII	11,1	5,7	6,6	0,1	—	4,1	27,6
1954 I	14,2	2,4	5,2	0,1	—	2,1	24,0
II	7,7	2,8	5,2	—	—	5,2	20,9
III	31,3	3,9	3,9	—	—	10,9	50,0
IV	11,1	4,3	5,0	0,2	—	7,2	27,8
V	20,5	4,0	4,6	0,3	—	10,1	39,5
VI	15,3	4,6	6,1	0,1	—	10,1	36,2
VII	15,7	4,5	9,7	—	—	5,3	35,2
VIII	23,1	2,9	12,8	0,0	—	9,9	48,7
IX	17,9	6,5	14,4	0,1	—	4,5	43,4
X	15,3	3,8	17,9	—	—	4,3	41,3
	Exportations vers des pays tiers						
Année 1952	210,0	12,0	264,0	1,2	—	169,2	656,4
1953	141,3	7,4	192,9	0,8	—	149,5	491,9
1954							
Moy. mens. 1952	17,5	1,0	22,0	0,1	—	14,1	54,7
1953	11,8	0,6	16,1	0,1	—	12,5	41,1
1954							
1953 X	8,2	—	16,2	0,2	—	9,2	33,8
XI	13,8	—	7,0	0,1	—	6,2	27,1
XII	20,6	—	4,9	—	—	11,3	36,8
1954 I	10,8	0,3	7,8	0,1	—	17,1	36,1
II	7,5	0,1	6,1	—	—	8,9	22,6
III	25,1	0,1	3,5	—	—	9,8	38,5
IV	19,1	0,1	3,3	0,1	—	5,3	27,9
V	27,9	—	3,0	0,1	—	7,5	38,5
VI	12,8	0,2	5,4	0,2	—	17,9	36,5
VII	8,1	—	1,1	0,1	—	8,1	17,4
VIII	15,8	0,1	4,9	0,1	—	11,8	32,7
IX	12,2	—	5,1	0,3	—	6,2	23,8
X	7,7	0,1	4,4	0,0	—	9,5	21,7

**LINGOTS ET DEMI-PRODUITS DESTINÉS A LA VENTE (a)
LIVRAISONS AUX PAYS DE LA COMMUNAUTÉ
ET EXPORTATIONS VERS DES PAYS TIERS**

1000 t

Période	Pays fournisseurs						Communauté
	Allemagne (R. F.)	Belgique	France/ Sarre	Italie	Luxem- bourg	Pays-Bas	
Livraisons aux pays de la Communauté							
Année 1952	1,2	104,4	52,8	0,0	210,0	—	368,4
1953	111,5	51,3	117,0	4,6	131,6	0,0	416,0
1954							
Moy. mens. 1952	0,1	8,7	4,4	0,0	17,5	—	30,7
1953	9,3	4,3	9,7	0,4	11,0	0,0	34,7
1954							
1953 X	20,9	4,3	14,4	—	11,5	0,0	51,1
XI	14,9	3,7	15,8	1,5	13,1	—	49,0
XII	13,6	4,2	20,6	1,6	15,2	—	55,2
1954 I	16,7	3,2	19,1	—	12,6	—	51,6
II	7,7	4,0	9,1	—	15,2	—	36,0
III	15,4	7,0	7,8	—	12,9	—	43,1
IV	15,7	8,2	11,0	—	11,9	—	46,8
V	12,0	7,3	10,4	0,0	8,5	—	38,2
VI	13,3	6,7	11,1	0,0	11,6	0,0	42,7
VII	13,2	9,7	8,3	—	14,5	—	45,7
VIII	24,8	6,4	9,6	—	10,1	—	50,9
IX	17,7	13,3	9,7	0,0	13,9	—	54,6
X	20,7	8,4	14,1	2,2	9,8	0,0	55,2
Exportations vers des pays tiers							
Année 1952	68,4	216,0	126,0	7,2	110,4	3,6	531,6
1953	38,8	117,8	218,3	37,5	74,9	1,7	489,0
1954							
Moy. mens. 1952	5,7	18,0	10,5	0,6	9,2	0,3	44,3
1953	3,2	9,8	18,2	3,1	6,2	0,2	40,7
1954							
1953 X	2,0	17,6	7,7	—	0,9	—	28,2
XI	5,2	17,8	10,2	4,8	8,5	—	46,5
XII	9,4	18,8	8,9	—	4,5	—	41,6
1954 I	8,5	12,7	15,4	—	0,0	—	36,6
II	3,0	13,5	20,4	—	—	—	36,9
III	20,6	11,7	20,6	0,7	—	—	53,6
IV	14,3	16,0	41,6	0,1	2,5	—	74,5
V	8,9	20,9	20,2	0,6	4,9	—	55,5
VI	28,8	21,8	34,3	10,2	3,6	—	98,7
VII	13,6	10,9	16,6	1,1	—	—	42,2
VIII	13,8	8,3	21,3	7,2	0,1	—	50,7
IX	11,1	4,2	21,1	3,6	—	—	40,0
X	12,3	13,4	17,5	7,5	0,2	—	50,9

a) Acier brut et fer au paquet inclus

**COILS LARGES LAMINÉS A CHAUD
LIVRAISONS AUX PAYS DE LA COMMUNAUTÉ
ET EXPORTATIONS VERS DES PAYS TIERS**

1000 t

Période	Pays fournisseurs						Communauté
	Allemagne (R. F.)	Belgique	France/Sarre	Italie	Luxembourg	Pays-Bas	
Livraisons aux pays de la Communauté							
Année 1952	—	1,2	0,0	—	2,4	—	3,6
1953	0,1	8,3	8,5	—	3,0	.	19,9
1954							
Moy. mens. 1952	—	0,1	0,0	—	0,2	—	0,3
1953	0,0	0,7	0,7	—	0,2	.	1,6
1954							
1953 X	0,1	1,2	0,6	—	0,1	.	2,0
XI	—	1,7	2,0	—	—	.	3,7
XII	—	1,3	3,1	—	—	.	4,4
1954 I	—	1,2	3,5	—	—	4,2	8,9
II	—	1,4	3,0	—	—	3,9	8,3
III	—	3,4	1,9	—	0,0	7,4	12,7
IV	—	3,9	3,1	—	—	7,3	14,3
V	0,0	1,0	3,4	—	0,1	10,1	14,6
VI	0,0	1,1	4,6	0,0	0,5	10,1	16,3
VII	—	0,6	2,9	—	1,0	7,7	12,2
VIII	—	0,8	4,2	—	0,3	10,9	16,2
IX	—	0,7	6,2	—	1,3	16,6	24,8
X	0,0	1,0	5,5	0,9	0,3	12,0	19,7
Exportations vers des pays tiers							
Année 1952	0,0	—	0,0	—	—	—	0,0
1953	0,7	2,2	2,9	—	0,0	.	5,8
1954							
Moy. mens. 1952	0,0	—	0,0	—	—	—	0,0
1953	0,1	0,2	0,2	—	0,0	.	0,5
1954							
1953 X	—	0,2	—	—	—	.	0,2
XI	—	—	—	—	—	.	—
XII	0,0	—	0,0	—	—	.	0,0
1954 I	—	—	—	—	—	—	—
II	0,2	—	—	—	—	—	0,2
III	—	0,3	0,0	—	—	—	0,3
IV	—	—	0,0	—	—	—	0,0
V	0,1	—	0,0	0,0	—	—	0,1
VI	—	—	0,0	1,2	—	—	1,2
VII	0,1	—	0,0	1,0	—	—	1,1
VIII	0,3	0,2	0,1	0,9	—	0,0	1,5
IX	0,0	0,1	0,0	2,4	—	—	2,5
X	—	—	0,0	0,1	—	—	0,1

PRODUITS FINIS a)
LIVRAISONS TOTALES AUX PAYS DE LA COMMUNAUTÉ
ET EXPORTATIONS VERS DES PAYS TIERS

1000 t

Période	Pays fournisseurs						Communauté
	Allemagne (R. F.)	Belgique	France/Sarre	Italie	Luxembourg	Pays-Bas	
	Livraisons totales aux pays de la Communauté						
Année 1952	165,6	630,0	345,6	0,0	934,8	13,2	2.089,2
1953	259,8	613,2	688,0	—	776,8	67,0	2.404,8
1954							
Moy. mens. 1952	13,8	52,5	28,8	0,0	77,9	1,1	174,1
1953	21,6	51,1	57,4	—	64,8	5,6	200,5
1954							
1953 X	32,4	49,6	57,8	—	59,4	9,4	208,6
XI	32,5	47,4	61,8	—	76,3	6,2	224,2
XII	34,6	59,4	59,3	—	87,6	8,9	249,8
1954 I	29,8	48,4	60,5	—	84,2	0,6	223,5
II	25,4	42,1	54,5	—	74,8	1,6	198,4
III	41,9	70,6	57,0	—	104,1	1,3	274,9
IV	23,2	53,0	74,0	0,0	96,3	1,0	247,5
V	26,9	56,3	75,2	0,1	82,3	2,5	243,3
VI	23,1	58,5	80,6	0,4	79,8	3,2	245,6
VII	29,3	50,0	87,5	0,6	88,3	5,3	261,0
VIII	28,9	59,1	92,0	0,4	90,3	4,8	275,5
IX	18,7	66,3	79,2	0,5	106,2	3,6	274,5
X	29,2	68,9	101,7	0,0	119,5	2,6	321,9
	Exportations vers des pays tiers						
Année 1952	894,0	1.521,6	1.530,0	13,2	1.057,2	64,8	5.080,8
1953	839,7	1.347,2	1.844,3	27,0	958,7	133,9	5.150,8
1954							
Moy. mens. 1952	74,5	126,8	127,5	1,1	88,1	5,4	423,4
1953	70,0	112,3	153,7	2,3	79,9	11,2	429,4
1954							
1953 X	100,5	131,8	149,5	2,9	87,8	23,6	496,1
XI	82,3	110,5	171,4	2,9	69,1	20,2	456,4
XII	72,7	112,1	153,7	0,8	62,2	5,3	406,8
1954 I	82,1	96,8	135,3	1,5	50,0	9,2	374,9
II	58,6	102,6	130,2	0,9	64,5	8,9	365,7
III	103,4	96,5	129,0	0,5	55,0	7,4	391,8
IV	80,0	105,4	120,9	1,1	56,8	7,0	371,2
V	113,9	92,4	128,9	1,4	72,6	7,4	416,6
VI	94,2	113,9	132,3	2,5	82,3	9,7	434,9
VII	100,0	90,0	118,5	1,4	95,7	9,0	414,6
VIII	93,1	97,5	125,1	2,7	92,8	10,6	421,8
IX	73,9	120,8	133,0	4,3	88,4	7,0	427,4
X	75,8	129,7	160,0	4,7	71,9	5,9	448,0

a) Ronds et carrés pour tubes inclus, pour quelques pays il n'y a pourtant pas de données séparées pour ces produits ou bien ces données ne sont pas encore disponibles

**MATÉRIEL DE VOIE
LIVRAISONS AUX PAYS DE LA COMMUNAUTÉ
ET EXPORTATIONS VERS DES PAYS TIERS**

1000 t

Période	Pays fournisseurs						Communauté
	Allemagne (R. F.)	Belgique	France/ Sarre	Italie	Luxem- bourg	Pays-Bas	
	Livraisons aux pays de la Communauté						
Année 1952	46,8	2,4	40,8	—	46,8	2,4	139,2
1953	60,8	9,2	68,6	—	62,0	0,4	201,0
1954							
Moy. mens. 1952	3,9	0,2	3,4	—	3,9	0,2	11,6
1953	5,1	0,8	5,7	—	5,2	0,0	16,8
1954							
1953 X	5,1	0,1	8,6	—	3,8	—	17,6
XI	4,6	—	9,9	—	3,0	—	17,5
XII	9,1	0,2	9,3	—	1,6	0,0	20,2
1954 I	6,5	0,2	9,5	—	5,3	—	21,5
II	9,5	0,1	1,9	—	4,5	—	16,0
III	10,8	—	5,4	—	6,5	—	22,7
IV	2,9	—	3,2	—	1,5	0,0	7,6
V	2,4	—	3,4	—	1,4	0,0	7,2
VI	1,5	—	2,3	—	1,3	0,0	5,1
VII	2,1	0,1	3,7	—	1,5	0,0	7,4
VIII	2,9	0,1	3,1	—	1,4	0,6	8,1
IX	2,0	0,2	3,4	—	1,6	0,0	7,2
X	4,6	—	12,1	—	2,6	0,3	19,6
	Exportations vers des pays tiers						
Année 1952	85,2	79,2	193,2	0,0	72,0	3,6	433,2
1953	92,0	55,0	228,5	—	65,2	1,1	441,8
1954							
Moy. mens. 1952	7,1	6,6	16,1	0,0	6,0	0,3	36,1
1953	7,6	4,6	19,1	—	5,4	0,1	36,8
1954							
1953 X	13,1	2,3	18,1	—	5,3	0,1	38,9
XI	10,4	4,2	21,5	—	2,0	0,1	38,2
XII	6,0	7,2	19,3	—	4,6	0,2	37,3
1954 I	7,9	4,6	22,1	—	3,5	0,2	38,3
II	3,4	3,5	15,5	—	1,9	0,1	24,4
III	4,3	0,8	7,7	—	1,5	0,2	14,5
IV	2,9	1,5	9,4	0,0	1,0	0,3	15,1
V	4,1	1,0	11,6	0,0	2,2	0,1	19,0
VI	11,3	2,6	9,0	0,0	4,2	0,2	27,3
VII	7,3	2,1	5,8	0,0	6,7	0,2	22,1
VIII	6,4	1,9	6,0	—	2,6	0,1	17,0
IX	6,0	5,2	7,3	0,0	1,6	0,1	20,2
X	9,0	2,2	12,0	0,0	1,9	0,1	25,2

**PROFILÉS LOURDS ET LÉGERS
LIVRAISONS AUX PAYS DE LA COMMUNAUTÉ
ET EXPORTATIONS VERS DES PAYS TIERS**

1000 t

Période	Pays fournisseurs						
	Allemagne (R. F.)	Belgique	France/ Sarre	Italie	Luxem- bourg	Pays-Bas	Commu- nauté
	Livraisons aux pays de la Communauté						
Année 1952	61,2	331,2	177,6	0,0	636,0	1,2	1.207,2
1953	119,5	258,6	321,4	—	495,5	1,6	1.196,6
1954							
Moy. mens. 1952	5,1	27,6	14,8	0,0	53,0	0,1	100,6
1953	10,0	21,5	26,8	—	41,3	0,1	99,7
1954							
1953 X	16,3	18,8	25,9	—	36,7	0,2	97,9
XI	16,3	17,5	26,4	—	44,3	0,2	104,7
XII	12,3	23,1	22,2	—	50,2	0,2	108,0
1954 I	12,2	22,9	23,8	—	42,7	0,0	101,6
II	7,1	22,2	23,7	—	39,7	0,3	93,0
III	12,7	34,4	21,1	—	62,0	0,4	130,6
IV	11,3	28,6	34,1	0,0	58,4	0,0	132,4
V	14,5	26,9	35,3	0,1	45,5	0,0	122,3
VI	12,5	31,6	34,8	0,1	43,2	0,2	122,4
VII	16,5	27,3	39,7	—	50,5	0,6	134,6
VIII	14,1	30,9	43,1	0,0	54,2	0,1	142,4
IX	9,1	37,1	35,4	0,0	60,8	0,1	142,5
X	13,5	38,0	45,6	—	66,5	0,2	163,8
	Exportations vers des pays tiers						
Année 1952	420,0	897,6	951,6	7,2	799,2	22,8	3.098,4
1953	412,8	816,7	1.089,2	17,0	737,7	7,3	3.080,7
1954							
Moy. mens. 1952	35,0	74,8	79,3	0,6	66,6	1,9	258,2
1953	34,4	68,1	90,8	1,4	61,5	0,6	256,8
1954							
1953 X	55,2	78,8	96,4	1,4	64,8	0,7	297,3
XI	31,8	66,1	95,0	1,0	47,5	0,7	242,1
XII	30,7	59,1	94,3	0,6	39,2	1,1	225,0
1954 I	39,0	54,0	73,9	0,9	33,8	2,1	203,7
II	27,5	57,9	74,4	0,1	45,1	0,9	205,9
III	57,6	60,6	69,2	0,2	37,6	1,2	226,4
IV	47,0	66,2	65,5	0,5	41,7	0,6	221,5
V	65,4	56,6	68,7	0,8	52,8	0,6	244,9
VI	46,5	76,7	68,0	0,5	61,6	0,2	253,5
VII	46,2	55,1	64,8	0,8	70,3	1,2	238,4
VIII	40,9	59,8	72,4	2,2	69,5	2,2	247,0
IX	32,6	66,7	75,6	3,0	66,3	0,6	244,8
X	33,6	76,2	87,6	4,5	53,0	0,9	255,8

**FIL MACHINE EN COURONNE
LIVRAISONS AUX PAYS DE LA COMMUNAUTÉ
ET EXPORTATIONS VERS DES PAYS TIERS**

1000 t

Période	Pays fournisseurs						
	Allemagne (R. F.)	Belgique	France/ Sarre	Italie	Luxem- bourg	Pays-Bas	Commun- auté
Livraisons aux pays de la Communauté							
Année 1952	6,0	82,8	27,6	—	124,8	0,0	241,2
1953	24,5	113,3	79,9	—	105,4	2,1	325,2
1954		6,7					
Moy. mens. 1952	0,5	6,9	2,3	—	10,4	0,0	20,1
1953	2,0	9,4	6,7	—	8,8	0,2	27,1
1954							
1953 X	1,9	12,5	6,8	—	9,3	0,3	30,8
XI	5,1	12,2	6,5	—	15,3	0,3	39,4
XII	3,5	10,2	6,2	—	17,6	0,3	37,8
1954 I	4,0	8,0	4,9	—	15,9	0,3	33,1
II	4,4	5,8	6,1	—	13,5	—	29,8
III	7,0	11,0	5,5	—	16,7	—	40,2
IV	1,5	8,1	7,3	—	15,6	0,9	33,4
V	3,1	10,5	5,8	—	16,8	0,7	36,9
VI	3,3	10,0	7,4	—	15,3	0,9	36,9
VII	2,2	7,9	7,2	—	15,3	2,5	35,1
VIII	2,5	7,9	7,5	—	14,1	1,8	33,8
IX	3,0	9,1	7,2	—	15,2	0,8	35,3
X	2,5	10,6	8,6	—	16,0	0,7	38,4
Exportations vers des pays tiers							
Année 1952	87,6	76,8	70,8	2,4	75,6	1,2	314,4
1953	90,6	42,0	122,5	0,5	47,4	9,0	312,0
1954							
Moy. mens. 1952	7,3	6,4	5,9	0,2	6,3	0,1	26,2
1953	7,6	3,5	10,2	0,0	4,0	0,7	26,0
1954							
1953 X	8,2	3,8	10,9	—	4,4	1,1	28,4
XI	9,6	1,2	11,7	—	2,2	3,1	27,8
XII	5,7	1,5	9,5	—	4,1	1,3	22,1
1954 I	5,0	1,1	11,1	—	2,4	1,8	21,4
II	3,7	1,5	9,1	—	2,2	0,8	17,3
III	11,5	2,1	9,9	—	3,2	1,3	28,0
IV	10,1	1,5	12,4	—	2,9	2,9	29,8
V	10,7	2,3	9,3	—	2,0	1,2	25,5
VI	11,1	1,1	10,7	—	3,1	1,2	27,2
VII	6,5	1,6	5,6	—	3,5	0,6	17,8
VIII	8,1	2,1	6,3	—	3,2	0,2	19,9
IX	4,8	4,0	9,6	—	4,4	1,0	23,8
X	6,4	3,5	11,1	0,0	1,6	0,6	23,2

FEUILLARDS
LIVRAISONS AUX PAYS DE LA COMMUNAUTÉ
ET EXPORTATIONS VERS DES PAYS TIERS

1000 t

Période	Pays fournisseurs						Communauté
	Allemagne (R. F.)	Belgique	France/Sarre	Italie	Luxembourg	Pays-Bas	
Livraisons aux pays de la Communauté							
Année 1952	2,4	56,4	28,8	—	43,2	1,2	132,0
1953	4,0	47,4	75,4	—	40,7	4,2	171,7
1954							
Moy. mens. 1952	0,2	4,7	2,4	—	3,6	0,1	11,0
1953	0,3	4,0	6,3	—	3,4	0,3	14,3
1954							
1953 X	0,9	4,0	4,4	—	3,8	0,1	13,2
XI	0,6	3,8	5,0	—	6,4	0,4	16,2
XII	0,6	6,8	6,5	—	8,2	0,6	22,7
1954 I	1,2	4,7	5,1	—	11,1	0,3	22,4
II	0,3	3,4	5,4	—	7,7	0,3	17,1
III	0,6	6,8	6,5	—	7,5	0,7	22,1
IV	0,5	4,9	7,1	—	10,8	0,0	23,3
V	0,5	6,3	5,2	—	9,8	1,1	22,9
VI	0,5	4,3	7,4	—	13,0	1,4	26,6
VII	0,4	5,3	8,6	—	12,0	0,5	26,8
VIII	0,3	7,1	10,8	—	10,2	1,1	29,5
IX	0,1	6,2	8,1	—	16,8	1,0	32,2
X	0,6	8,3	10,0	0,0	20,2	0,7	39,8
Exportations vers des pays tiers							
Année 1952	44,4	78,0	49,2	0,0	40,8	4,8	217,2
1953	28,7	63,8	45,7	—	31,1	5,4	174,7
1954							
Moy. mens. 1952	3,7	6,5	4,1	0,0	3,4	0,4	18,1
1953	2,4	5,3	3,8	—	2,6	0,5	14,6
1954							
1953 X	2,7	6,0	3,1	—	2,5	0,2	14,5
XI	3,3	3,9	5,4	—	1,8	0,5	14,9
XII	5,1	5,1	2,7	—	2,9	0,5	16,3
1954 I	4,6	4,2	2,9	—	1,4	0,7	13,8
II	2,0	3,7	2,6	—	2,6	0,8	11,7
III	3,2	6,6	3,5	—	2,0	0,7	16,0
IV	4,3	5,5	3,5	0,0	2,0	0,3	15,6
V	10,7	4,3	7,6	0,0	2,9	1,1	26,6
VI	7,3	3,2	6,0	—	3,1	1,1	20,7
VII	5,8	3,6	7,5	0,4	4,0	0,6	21,9
VIII	6,3	4,6	6,1	0,2	5,3	0,9	23,4
IX	5,6	10,1	4,3	0,2	4,1	0,9	25,2
X	7,9	8,5	4,8	0,1	4,2	1,1	26,6

TÔLES FORTES ET TÔLES MINCES a)
LIVRAISONS AUX PAYS DE LA COMMUNAUTÉ
ET EXPORTATIONS VERS DES PAYS TIERS

1000 t

Période	Pays fournisseurs						Communauté
	Allemagne (R. F.)	Belgique	France/Sarre	Italie	Luxembourg	Pays-Bas	
	Livraisons aux pays de la Communauté						
Année 1952	49,2	153,6	72,0	0,0	84,0	7,2	366,0
1953	51,0	168,8	140,5	—	73,4	58,4	492,1
1954							
Moy. mens. 1952	4,1	12,8	6,0	0,0	7,0	0,6	30,5
1953	4,2	14,1	11,9	—	6,1	4,9	41,2
1954							
1953 X	8,2	14,2	12,1	—	5,8	8,8	49,1
XI	5,9	13,9	14,0	—	7,3	5,3	46,4
XII	9,1	18,6	15,1	—	10,0	7,8	60,6
1954 I	5,9	12,6	17,2	—	9,2	0,0	44,9
II	4,1	10,6	17,4	—	9,4	1,0	42,5
III	10,8	18,4	18,5	—	11,4	0,2	59,3
IV	7,0	11,4	22,3	0,0	10,0	0,1	50,8
V	6,4	12,6	25,5	—	8,8	0,7	54,0
VI	5,3	12,3	28,7	0,3	7,0	0,7	54,3
VII	8,1	8,7	28,3	0,6	9,0	1,7	56,4
VIII	9,1	13,1	27,5	0,4	10,4	1,2	61,7
IX	4,5	13,6	25,1	0,5	11,8	1,7	57,2
X	8,0	11,8	25,4	—	14,2	0,7	60,1
	Exportations vers des pays tiers						
Année 1952	256,8	390,0	264,0	2,4	69,6	33,6	1.016,4
1953	215,8	363,8	358,4	9,5	76,9	111,1	1.135,5
1954							
Moy. mens. 1952	21,4	32,5	22,0	0,2	5,8	2,8	84,7
1953	18,0	30,3	29,8	0,8	6,4	9,2	94,5
1954							
1953 X	21,3	40,9	21,0	1,5	10,8	21,5	117,0
XI	27,2	35,1	37,8	1,9	15,6	15,8	133,4
XII	25,2	39,2	27,9	0,2	11,4	2,0	105,9
1954 I	25,6	32,9	25,3	0,6	8,9	4,4	97,7
II	22,0	36,0	28,6	0,8	12,7	6,3	106,4
III	26,8	26,4	38,7	0,3	10,7	4,0	106,9
IV	15,7	30,7	30,1	0,6	9,2	2,9	89,2
V	23,0	28,2	31,7	0,6	12,7	4,4	100,6
VI	18,0	30,3	38,6	2,0	10,3	7,0	106,2
VII	34,2	27,6	34,8	0,2	11,2	6,4	114,4
VIII	31,4	29,1	34,3	0,3	12,2	7,2	114,5
IX	24,9	34,8	36,2	1,1	12,0	4,4	113,4
X	18,9	39,3	44,5	0,1	11,2	3,2	117,2

a) Y compris les larges plats

**PRODUITS FINAUX
LIVRAISONS AUX PAYS DE LA COMMUNAUTÉ
ET EXPORTATIONS VERS DES PAYS TIERS**

1000 t

Période	Pays fournisseurs						
	Allemagne (R. F.)	Belgique	France/ Sarre	Italie	Luxem- bourg	Pays-Bas	Commu- nauté
	Livraisons aux pays de la Communauté						
Année 1952	12,0	61,2	2,4	0,0	39,6	1,2	116,4
1953	5,1	65,6	5,0	—	32,7	1,0	109,4
1954							
Moy. mens. 1952	1,0	5,1	0,2	0,0	3,3	0,1	9,7
1953	0,4	5,5	0,4	—	2,7	0,1	9,1
1954							
1953 X	0,8	3,4	0,7	—	2,7	0,3	7,9
XI	0,8	4,3	0,4	—	4,2	0,1	9,8
XII	0,8	3,8	0,4	—	5,0	0,2	10,2
1954 I	0,9	4,3	0,6	—	4,2	0,4	10,4
II	1,2	4,0	1,2	—	5,0	0,6	12,0
III	1,5	6,4	0,7	—	6,6	0,5	15,7
IV	1,2	6,8	1,5	0,0	5,8	0,6	15,9
V	1,1	7,6	1,1	0,0	5,8	1,4	17,0
VI	2,0	7,4	1,0	—	5,1	2,1	17,6
VII	1,2	4,6	0,7	—	7,4	2,1	16,0
VIII	1,1	7,2	1,3	—	8,7	3,0	21,3
IX	2,2	7,3	1,2	0,0	8,3	2,2	21,2
X	1,4	6,7	1,5	0,3	10,5	1,4	21,8
	Exportations vers des pays tiers						
Année 1952	50,4	158,4	99,6	0,0	66,0	0,0	374,4
1953	33,1	213,7	103,1	3,4	96,0	25,2	474,5
1954							
Moy. mens. 1952	4,2	13,2	8,3	0,0	5,5	0,0	31,2
1953	2,8	17,8	8,6	0,3	8,0	2,0	39,5
1954							
1953 X	4,0	11,6	9,3	0,6	6,7	7,6	39,8
XI	2,8	15,1	10,6	0,4	6,6	2,4	37,9
XII	2,9	23,1	9,6	—	7,9	0,9	44,4
1954 I	1,9	18,3	12,4	0,1	7,1	7,5	47,3
II	1,9	24,1	8,4	0,1	9,5	5,0	49,0
III	3,5	20,4	11,2	0,3	7,9	8,4	51,7
IV	3,0	20,6	10,1	0,1	7,6	7,7	49,1
V	3,7	22,0	12,1	0,5	10,2	6,2	54,7
VI	3,1	24,0	11,7	0,2	7,1	6,3	52,4
VII	3,7	17,7	10,6	0,6	8,6	8,5	49,7
VIII	4,4	20,6	12,3	0,0	8,3	4,6	50,2
IX	4,5	23,8	9,9	1,2	8,0	4,5	51,9
X	4,2	22,2	16,8	0,6	7,9	4,0	55,7

MINERAI DE FER

SIDÉRURGIE

TABLEAU 33

EXTRACTION BRUTE DE MINÉRAI DE FER

1000 t

Période	Allemagne (R. F.)	Belgique	France	Italie	Luxem- bourg	Commu- nauté
Année 1952	15.408	132	41.184	1.320	7.248	65.292
1953	14.621	100	42.924	1.429	7.168	66.242
1954 b)	13.036	81	44.362	1.611	5.887	64.977
Moy. mens. 1952	1.284	11	3.432	110 a)	604	5.441
1953	1.218	8	3.577	119	597	5.519
1954 b)	1.086	7	3.697	134	491	5.415
1953 VII	1.220	7	3.726	148	679	5.780
VIII	1.155	4	1.933	117	523	3.732
IX	1.198	5	3.813	117	539	5.672
X	1.207	5	3.977	107	515	5.811
XI	1.110	5	3.620	109	452	5.296
XII	964	4	3.571	96	463	5.098
1954 I	983	4	3.571	100	440	5.098
II	894	5	3.505	90	408	4.902
III	1.132	6	3.909	114	471	5.632
IV	973	5	3.533	133	468	5.112
V	1.014	4	3.489	127	448	5.082
VI	1.061	5	3.634	131	464	5.295
VII	1.152	8	3.685	156	485	5.486
VIII	1.115	8	3.302	152	520	5.097
IX	1.129	8	3.828	165	515	5.645
X	1.174	10	4.025	160	533	5.902
XI	1.210	8	3.861	128	565	5.772
XII b)	1.199	10	4.020	155	570	5.954

a) Estimation
b) Chiffres provisoires.

PRODUCTION MARCHANDE DE MINÉRAI DE FER DE LA COMMUNAUTÉ

1000 t (réelles)

Période	Allemagne (R. F.)	Belgique	France	Italie	Luxem- bourg	Commu- nauté
Année 1951	11.160	84	35.136	576	5.664	52.620
1952	12.924	132	40.704	828	7.248	61.836
1953	10.385	100	42.444	978	7.169	61.076
1954						
Moy. mens. 1951	930	7	2.928	48	472	4.385
1952	1.077	11	3.392	69	604	5.153
1953	865	8	3.537	81	597	5.088
1954						
1953 VII	830	7	3.675	98	679	5.289
VIII	823	4	1.903	84	525	3.339
IX	803	5	3.772	79	539	5.198
X	804	5	3.924	77	515	5.325
XI	760	5	3.576	73	452	4.866
XII	717	4	3.536	72	463	4.792
1954 I	735	4	3.535	69	440	4.783
II	675	5	3.470	63	408	4.621
III	821	6	3.816	82	465	5.190
IV	732	5	3.490	95	474	4.796
V	765	4	3.451	87	453	4.760
VI	808	5	3.594	93	470	4.970
VII	859	8	3.656	102	494	5.119
VIII	831	8	3.264	108	508	4.719
IX	840	8	3.786	110	505	5.249
X	867	10	3.981	104	524	5.486
XI	881	8	3.813	84	563	5.349

SIDÉRURGIE

TABLEAU 35

MINÉRAI DE FER
STOCKS DANS LES MINES DE FER DE LA COMMUNAUTÉ
(en fin de mois)

1000 t

Période	Allemagne (R. F.)	France	Luxembourg
31 Dec. 1952	449	1.035	863
1953	765	2.711	898
1954			
1953 VII	514	1.423	899
VIII	535	1.438	869
IX	617	1.680	882
X	711	2.097	877
XI	767	2.388	901
XII	765	2.711	898
1954 I	787	2.831	899
II	803	3.206	899
III	870	3.523	905
IV	868	3.712	899
V	889	4.015	894
VI	891	4.220	889
VII	903	4.221	881
VIII	878	4.162	893
IX	859	4.198	903
X	826	4.258	921
XI	812	4.189	922

CONSOMMATION DE MINÉRAI DE FER DANS LES HAUTS-FOURNEAUX

1000 t

Période	Allemagne (R. F.)	Belgique	France/ Sarre	Italie	Luxem- bourg	Pays-Bas	Communauté
Année 1952	14.268	9.096	32.460	1.032	8.244	1.176	66.276
1953	13.302	9.110	26.527	1.218	8.076	1.153	59.386
1954							
Moy. mens.							
1. trim. 1953	1.339	820	2.537	81	699	103	5.579
2. trim. 1953	1.093	807	2.427	96	705	100	5.228
3. trim. 1953	1.015	683	1.870	114	646	97	4.425
4. trim. 1953	986	727	2.008	115	643	84	4.563
1954 I	1.040	715	2.093	103	654	100	4.705
II	970	664	1.916	79	637	81	4.347
III	1.055	740	2.126	96	700	85	4.802
IV	996	708	2.037	76	683	87	4.587
V	1.040	739	2.075	92	680	74	4.700
VI	1.050	786	2.084	101	684	77	4.782
VII	1.237	762	2.260	107	722	84	5.172
VIII	1.257	791	2.177	105	735	89	5.154
IX	1.301	790	2.404	97	757	76	5.425
X	1.322	831	2.604	94	780	89	5.720
XI	1.366	783	792

CONSOMMATION DE MINÉRAI DE FER DANS LES AGGLOMÉRATIONS

1000 t

Période	Allemagne (R. F.)	Belgique	France/ Sarre	Italie	Luxem- bourg	Pays-Bas	Communauté
Année 1952	6.360	—	3.480	300	600	—	10.740
1953	5.861	—	3.533	423	585	—	10.402
1954							
Moy. mens.							
1. trim. 1953	547	—	309	21	46	—	923
2. trim. 1953	478	—	291	36	53	—	858
3. trim. 1953	475	—	274	40	52	—	841
4. trim. 1953	454	—	305	44	44	—	847
1954 I	421	38	310	43	86	—	898
II	372	28	254	42	74	—	770
III	455	31	316	40	88	—	930
IV	392	32	289	33	70	—	816
V	380	33	317	35	88	—	853
VI	429	30	327	26	49	—	861
VII	467	24	341	36	74	—	942
VIII	478	26	326	38	78	—	946
IX	464	29	341	33	72	—	939
X	495	31	383	40	81	—	1.030
XI	476	30	60

a) Non compris le minerai enfourné sous forme d'agglomérés.

CONSOMMATION DE MINÉRAI DE FER DANS LES HAUTS-FOURNEAUX ET AGGLOMÉRATIONS

1000 t

Période	Allemagne (R. F.)	Belgique	France/ Sarre	Italie	Luxem- bourg	Pays-Bas	Communauté
Année 1952	20.628	9.096	35.940	1.332	8.844	1.176	77.016
1953	19.163	9.110	30.060	1.641	8.661	1.153	69.788
1954							
Moy. mens.							
1. trim. 1953	1.886	820	2.846	102	745	103	6.502
2. trim. 1953	1.571	807	2.718	132	758	100	6.086
3. trim. 1953	1.490	683	2.144	154	698	97	5.266
4. trim. 1953	1.440	727	2.313	159	687	84	5.410
1954 I	1.461	753	2.403	146	740	100	5.603
II	1.342	694	2.170	121	711	81	5.119
III	1.510	771	2.442	136	788	85	5.732
IV	1.388	740	2.326	109	753	87	5.403
V	1.420	772	2.392	127	768	74	5.553
VI	1.479	816	2.411	127	733	77	5.643
VII	1.704	786	2.601	143	796	84	6.114
VIII	1.735	817	2.503	143	813	89	6.100
IX	1.765	819	2.745	130	829	76	6.364
X	1.817	862	2.987	134	861	89	6.750
XI	1.842	813	852

CONSOMMATION DE MINÉRAI DE FER DANS LES ACIÉRIES

1000 t

Période	Allemagne (R. F.)	Belgique	France/ Sarre	Italie	Luxem- bourg	Pays-Bas	Communauté
Année 1952	240	—	48	48	—	36	372
1953	245	—	42	57	—	25	369
1954							
Moy. trim. 1952	60	—	12	12	—	9	93
1953	61	—	10	14	—	6	91
1954							
1. trim. 1953	68	—	12	12	—	8	100
2. trim. 1953	65	—	11	10	—	5	91
3. trim. 1953	50	—	9	16	—	6	81
4. trim. 1953	62	—	10	21	—	6	99
1. trim. 1954	62	2	15	14	0	5	98
2. trim. 1954	59	2	16	15	0	5	97
3. trim. 1954	72	2	17	16	1	7	115
4. trim. 1954							

MINÉRAI DE FER
RÉCEPTIONS EN PROVENANCE DES PAYS DE LA COMMUNAUTÉ
ET IMPORTATIONS EN PROVENANCE DE PAYS TIERS

1000 t (réelles)

Période	Pays de réception						Communauté
	Allemagne (R. F.)	Belgique	France/Sarre	Italie	Luxembourg	Pays-Bas	
Réceptions en provenance des pays de la Communauté							
Année 1952	769,2	7.050,0	54,0	1,2	3.805,2	129,6	11.809,2
1953	654,6	6.793,4	676,2	0,9	4.022,8	182,3	12.330,2
1954							
Moy. mens. 1952	64,1	587,5	4,5	0,1	317,1	10,8	984,1
1953	54,6	566,1	56,4	0,1	335,2	15,2	1.027,6
1954							
1953 X	49,0	569,4	57,5	—	380,3	17,0	1.073,2
XI	50,4	553,5	26,7	—	372,4	8,2	1.011,2
XII	30,8	579,8	5,6	0,9	335,5	7,8	960,4
1954 I	33,7	506,6	4,7	—	346,5	15,8	907,3
II	26,0	543,9	6,4	—	378,2	6,2	960,7
III	57,6	508,7	4,9	—	415,8	28,6	1.015,6
IV	47,1	542,2	6,8	0,1	376,2	4,5	976,9
V	44,7	545,1	9,2	0,0	379,9	16,1	995,0
VI	19,0	528,9	4,6	0,1	404,4	7,7	964,7
VII	27,0	597,6	10,1	0,1	395,5	6,0	1.036,3
VIII	29,2	697,3	9,4	0,1	386,7	20,4	1.143,1
IX	19,3	649,7	6,3	0,1	386,8	11,4	1.073,6
X	11,3	614,9	7,6	0,1	405,4	6,5	1.045,8
Importations en provenance de pays tiers							
Année 1952	8.871,6	1.969,2	382,8	694,8	526,8	1.051,2	13.496,4
1953	9.382,7	2.215,7	291,0	732,7	527,6	1.085,0	14.234,7
1954							
Moy. mens. 1952	739,3	164,1	31,9	57,9	43,9	87,6	1.124,7
1953	781,9	184,6	24,2	61,1	44,0	90,4	1.186,2
1954							
1953 X	754,0	163,0	18,9	87,4	45,6	98,5	1.167,4
XI	606,5	162,2	15,4	58,9	20,0	90,1	953,1
XII	641,1	119,6	17,1	72,4	23,0	19,5	892,7
1954 I	472,4	142,1	16,4	63,0	14,2	72,8	780,9
II	317,4	147,1	16,8	13,0	13,4	92,2	599,9
III	504,4	194,5	22,7	82,0	11,4	117,5	932,5
IV	617,8	159,4	15,6	89,4	—	48,2	930,4
V	570,0	166,9	8,5	70,6	—	118,5	934,5
VI	633,2	183,8	11,3	97,2	—	67,3	992,8
VII	819,1	205,9	14,1	53,3	—	56,4	1.148,8
VIII	902,5	258,5	35,8	13,6	—	110,9	1.321,3
IX	943,1	247,0	11,3	51,4	2,1	70,1	1.325,0
X	977,5	209,5	29,3	50,2	3,4	48,4	1.318,3

MINÉRAI DE FER
LIVRAISONS AUX PAYS DE LA COMMUNAUTÉ
ET EXPORTATIONS VERS DES PAYS TIERS

1000 t (réelles)

Période	Pays fournisseurs						Communa- auté
	Allemagne (R. F.)	Belgique	France/ Sarre	Italie	Luxem- bourg	Pays-Bas	
Livraisons aux pays de la Communauté							
Année 1952	54,0	—	8.701,2	7,2	3.002,4	0,0	11.764,8
1953	59,6	—	9.464,1	2,1	2.620,6	0,4	12.146,8
1954							
Moy. mens. 1952	4,5	—	725,1	0,6	250,2	0,0	980,4
1953	5,0	—	788,7	0,2	218,4	0,0	1.012,0
1954	3,8	—	642,1	—	194,7	—	840,6
1953 X	5,9	—	821,6	—	183,2	0,2	1.010,9
XI	3,1	—	910,4	—	110,7	0,1	1.024,3
XII	1,5	—	864,0	2,1	113,6	—	981,2
1954 I	1,5	—	801,7	—	101,5	—	904,7
II	4,5	—	861,5	—	100,7	—	966,7
III	2,5	—	790,8	—	123,0	—	916,3
IV	3,6	—	874,8	0,0	117,4	0,1	995,9
V	4,8	—	829,3	—	118,5	—	952,6
VI	6,8	—	905,5	0,0	125,7	—	1.038,0
VII	5,8	—	901,3	—	125,4	—	1.032,5
VIII	5,8	—	923,9	—	127,5	—	1.057,2
IX	4,8	—	910,2	—	126,2	—	1.041,2
X	6,2	—	950,8	—	119,4	—	1.076,4
Exportations vers des pays tiers							
Année 1952	92,4	—	466,8	—	—	—	559,2
1953	135,6	—	449,6	—	—	—	585,2
1954							
Moy. mens. 1952	7,7	—	38,9	—	—	—	46,6
1953	11,3	—	37,5	—	—	—	48,8
1954							
1953 X	11,3	—	28,3	—	—	—	39,6
XI	20,1	—	37,8	—	—	—	57,9
XII	17,1	—	31,3	—	—	—	48,4
1954 I	6,0	—	50,2	—	—	—	56,2
II	11,3	—	42,2	—	—	—	53,5
III	12,4	—	32,5	—	—	—	44,9
IV	14,9	—	52,5	—	—	—	67,4
V	4,1	—	33,0	—	—	—	37,1
VI	25,8	—	37,5	—	—	—	63,3
VII	5,0	—	52,7	—	—	—	57,7
VIII	32,1	—	20,1	—	—	—	52,2
IX	20,3	—	32,7	—	—	—	53,0
X	21,3	—	47,4	—	—	—	68,7

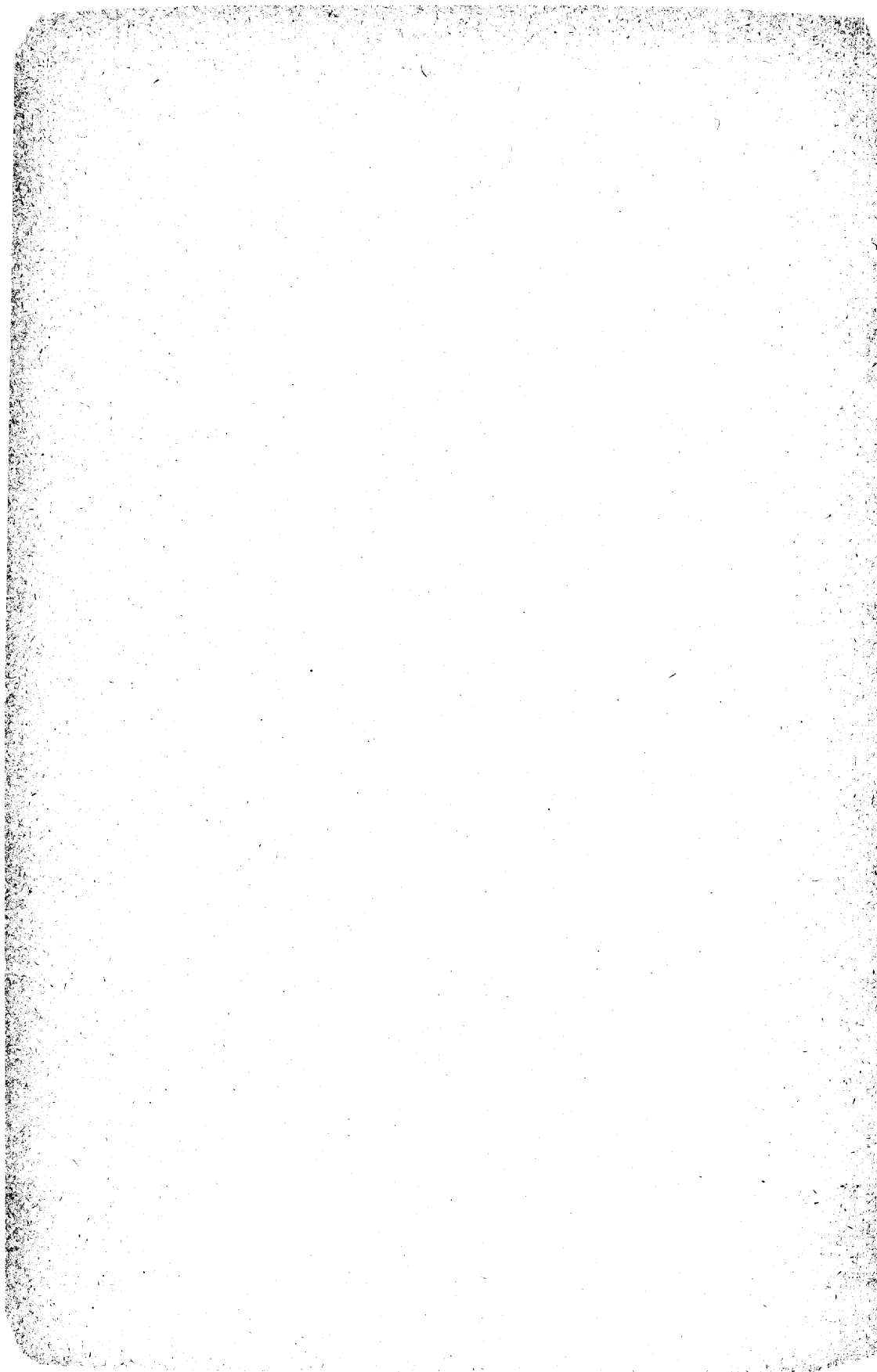

FERRAILLE

CONSOMMATION DE FERRAILLE DANS LES HAUTS-FOURNEAUX

1000 t

Période	Allemagne (R. F.)	Belgique	France/ Sarre	Italie	Luxem- bourg	Pays-Bas	Communauté
Année 1952	1.816	1.177	1.412	50	433	—	4.888
1953	1.139	547	1.152	32	215	15	3.100
1954							
Moy. trim. 1952	454	294	353	13	108	—	1.222
1953	285	137	288	8	54	4	776
1954							
1. trim. 1953	405	145	330	6	55	3	944
2. trim. 1953	305	152	312	8	55	6	838
3. trim. 1953	219	114	258	9	50	4	654
4. trim. 1953	210	136	252	9	55	2	664
1. trim. 1954	225	151	264	8	52	5	705
2. trim. 1954	306	147	298	17	65	7	840
3. trim. 1954	318	171	332	20	86	3	930
4. trim. 1954							

CONSOMMATION DE FERRAILLE DANS LES ACIÉRIES

1000 t

Période	Allemagne (R. F.)	Belgique	France/ Sarre	Italie	Luxem- bourg	Pays-Bas	Communauté
Année 1952	6.658	992	4.566	2.940	247	401	15.804
1953	6.674	854	4.146	2.747	226	671	15.318
1954							
Moy. trim. 1952	1.665	248	1.141	735	62	100	3.951
1953	1.668	213	1.037	687	56	168	3.829
1954							
1. trim. 1953	1.795	249	1.131	648	62	152	4.036
2. trim. 1953	1.537	206	1.073	643	60	160	3.679
3. trim. 1953	1.635	181	868	669	51	176	3.580
4. trim. 1953	1.707	218	1.074	787	53	184	4.023
1. trim. 1954	1.832	237	1.080	754	57	188	4.148
2. trim. 1954	1.882	250	1.110	809	64	180	4.295
3. trim. 1954	2.064	240	1.062	801	77	182	4.426
4. trim. 1954							

CONSOMMATION TOTALE DE FERRAILLE

1000 t

Période	Allemagne (R. F.)	Belgique	France/ Sarre	Italie	Luxem- bourg	Pays-Bas	Communauté
Année 1952	8.474	2.169	5.978	2.990	680	401	20.692
1953	7.813	1.401	5.298	2.779	441	686	18.418
1954							
Moy. trim. 1952	2.119	542	1.494	748	170	100	5.173
1953	1.953	350	1.325	695	110	172	4.605
1954							
1953 1. trim.	2.200	394	1.461	654	117	154	4.980
2. trim.	1.842	358	1.385	651	115	166	4.517
3. trim.	1.854	295	1.126	678	101	180	4.234
4. trim.	1.917	354	1.326	796	108	186	4.687
1954 1. trim.	2.057	388	1.344	762	109	193	4.853
2. trim.	2.188	397	1.408	826	129	187	5.135
3. trim.	2.382	411	1.394	821	163	185	5.356
4. trim.							

FERRAILLE
RÉCEPTIONS EN PROVENANCE DES PAYS DE LA COMMUNAUTÉ
ET IMPORTATIONS EN PROVENANCE DE PAYS TIERS

1000 t

Période	Pays de réception					
	Allemagne (R. F.)	Belgique/ Luxembourg	France/ Sarre	Italie	Pays-Bas	Communauté
Réceptions en provenance des pays de la Communauté						
Année 1952	15,6	141,6	2,4	270,0	2,4	432,0
1953	113,3	237,4	14,4	584,5	1,1	950,7
1954						
Moy. mens. 1952	1,3	11,8	0,2	22,5	0,2	36,0
1953	9,4	19,8	1,2	48,7	0,1	79,2
1954						
1953 X	11,0	28,0	4,0	87,4	0,5	130,9
XI	12,9	26,7	1,8	109,2	0,1	150,7
XII	4,9	14,8	0,0	172,1	0,3	192,1
1954 I	5,7	5,0	1,1	159,5	2,3	173,6
II	2,9	4,6	0,6	135,2	4,6	147,9
III	10,6	11,6	1,8	167,1	0,6	191,7
IV	13,4	10,4	2,9	131,9	0,2	158,8
V	7,9	13,8	6,7	122,9	0,4	151,7
VI	7,8	21,8	8,6	112,7	0,1	151,0
VII	18,0	31,3	7,1	81,2	2,6	140,2
VIII	32,4	17,9	6,3	75,4	4,7	136,7
IX	61,5	7,3	3,7	90,5	0,1	163,1
X	50,1	6,7	5,3	79,4	2,9	144,4
Importations en provenance de pays tiers						
Année 1952	10,8	44,4	7,2	415,2	2,4	480,0
1953	51,3	7,7	1,8	431,2	2,4	494,4
1954						
Moy. mens. 1952	0,9	3,7	0,6	34,6	0,2	40,0
1953	4,3	0,6	0,2	35,9	0,2	41,2
1954						
1953 X	3,0	0,5	0,3	34,5	0,2	38,5
XI	5,4	1,0	0,1	26,5	0,1	33,1
XII	1,9	0,3	0,2	10,4	0,5	13,3
1954 I	2,3	0,5	0,2	9,8	0,0	12,8
II	0,6	0,4	0,2	7,1	0,1	8,4
III	2,3	0,3	1,1	3,1	—	6,8
IV	2,2	0,3	2,0	5,1	0,1	9,7
V	2,4	0,1	0,2	5,4	0,0	8,1
VI	1,8	0,6	0,0	3,4	0,0	5,8
VII	10,8	0,8	0,1	1,5	0,0	13,2
VIII	2,4	9,3	0,8	3,5	0,2	16,2
IX	16,4	1,1	0,2	6,1	0,1	23,9
X	52,5	11,6	0,1	20,4	9,8	94,4

FERRAILLE
EXPORTATIONS VERS DES PAYS TIERS

1000 t

Période	Pays fournisseurs					
	Allemagne (R. F.)	Belgique/ Luxembourg	France/ Sarre	Italie	Pays-Bas	Communauté
Année 1952	337,2	30,0	38,4	0,0	9,6	415,2
1953	64,9	87,4	30,2	0,0	40,8	223,3
1954						
Moy. mens. 1952	28,1	2,5	3,2	0,0	0,8	34,6
1953	5,4	7,3	2,5	0,0	3,4	18,6
1954						
Moy. mens. 1. trim. 1953	1,9	4,5	2,4	—	1,4	10,2
Moy. mens. 2. trim. 1953	0,3	9,0	3,9	—	5,4	18,6
1953 a) VII	—	9,7	1,8	—	8,2	19,7
VIII	8,3	2,8	0,6	—	5,8	17,5
IX	1,7	9,1	0,8	—	0,0	11,6
X	4,2	7,4	0,6	—	1,4	13,6
XI	23,7	5,3	5,4	0,0	1,7	36,1
XII	20,2	12,5	2,0	—	3,4	38,1
1954 I	20,9	8,9	1,4	—	1,7	32,9
II	17,9	4,2	2,8	—	0,6	25,5
III	38,1	9,1	5,8	0,0	2,0	55,0
IV	33,4	15,3	5,4	—	0,5	54,6
V	25,7	8,8	6,0	—	0,9	41,4
VI	21,3	6,5	5,7	0,0	5,6	39,1
VII	28,0	8,3	6,6	—	5,4	48,3
VIII	17,1	7,8	3,0	0,0	2,7	30,6
IX	3,8	1,7	1,5	—	0,7	7,7
X	0,3	0,1	0,7	—	0,0	1,1

a) Résultats mensuels comparables à partir du mois de juillet 1953

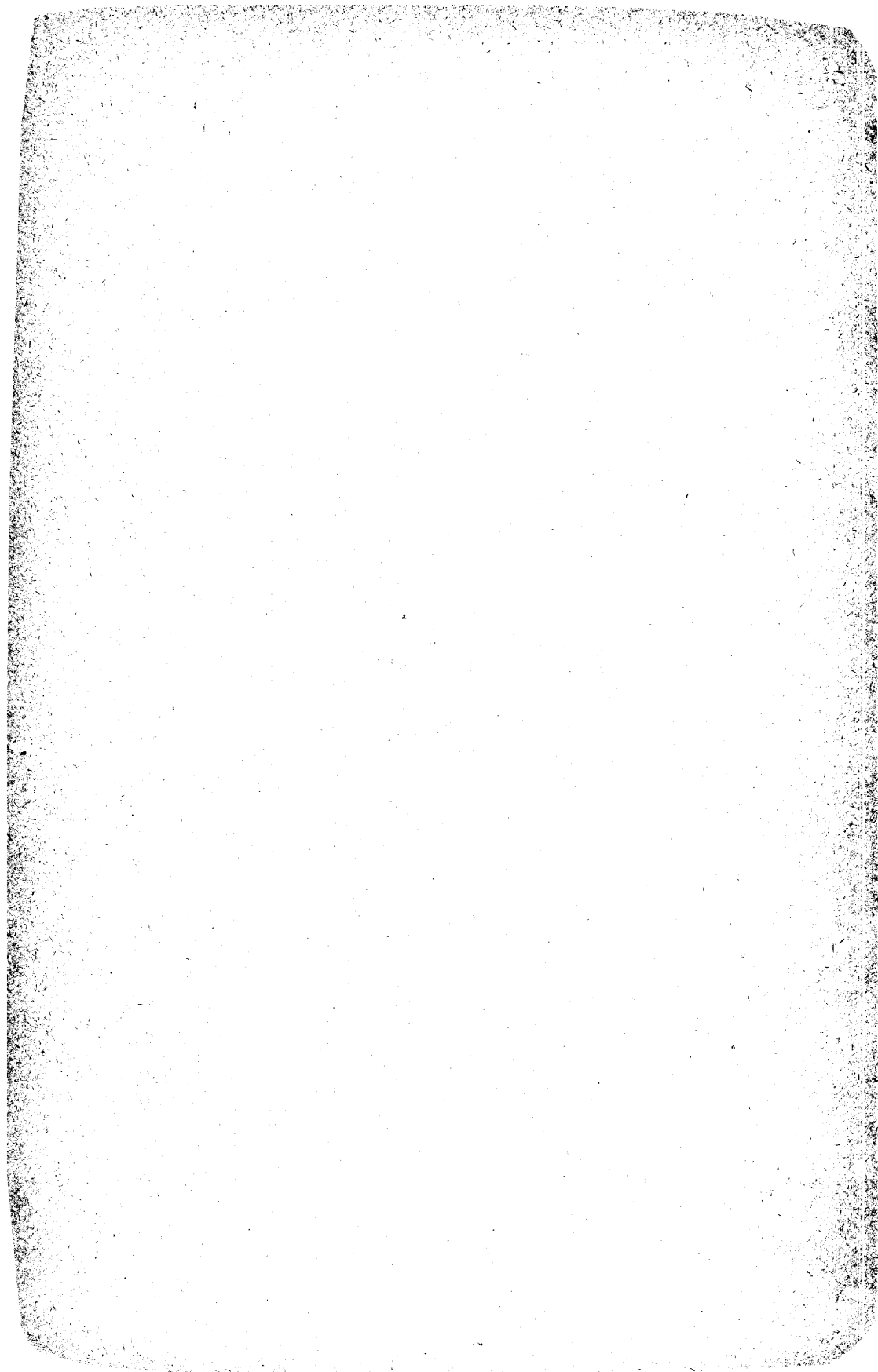

COKE

CONSUMMATION DE COKE DANS LES HAUTS-FOURNEAUX

1000 t.

Période	Allemagne (R. F.) a)	Belgique	France/ Sarre	Italie	Luxem- bourg	Pays-Bas	Commu- nauté
Année 1952	13.272	4.152	12.672	732 b)	3.192	576	34.596
1953	11.754	3.842	11.239	826	2.992	585	31.238
1954							
Moy. mens. 1952	1.106	346	1.056	61	266	48	2.883
1953	980	320	937	69	249	49	2.604
1954							
Moy. mens.							
1. trim. 1953	1.156	343	1.062	61	259	52	2.933
2. trim. 1953	966	338	1.009	64	263	51	2.691
3. trim. 1953	912	295	820	73	241	49	2.390
4. trim. 1953	884	304	855	78	233	42	2.396
1954 I	915	319	879	83	235	50	2.481
II	846	295	806	75	226	43	2.291
III	932	296	900	86	248	48	2.510
IV	860	312	807	72	239	46	2.336
V	884	330	872	85	238	43	2.452
VI	905	343	876	92	242	41	2.499
VII	1.029	332	936	96	257	47	2.697
VIII	1.065	350	910	93	265	51	2.734
IX	1.065	349	990	84	268	45	2.801
X	1.107	365	1.071	89	275	51	2.958
XI	1.125	349	278

a) Consommation de coke pour la production des produits du Traité

b) Y compris les fours électriques

MAIN D'ŒUVRE

OUVRIERS OCCUPÉS DANS LES MINES DE FER DE LA COMMUNAUTÉ
(en fin d'année)

Pays	1951		1952		1953	
	Fond	Total	Fond	Total	Fond	Total
Allemagne (R. F.)	11.762	18.293	13.418	20.386	13.080	20.395
Belgique	44	57	71	92	44	57
France	19.316	27.301	20.279	28.620	20.031	28.354
Italie	760	2.072	1.128	2.281	1.172	2.333
Luxembourg	1.355	3.092	1.339	3.117	1.268	2.470
Communauté	33.237	50.815	36.235	54.496	35.595	53.609

OUVRIERS OCCUPÉS DANS L'INDUSTRIE SIDÉRURGIQUE a)
(Sans les apprentis)
(en fin d'année)

Pays	1951	1952	1953
Allemagne (R. F.)	124.300	142.900	140.000
Belgique	48.228	49.747	45.336
France	133.884	136.668	126.400
Sarre	25.447	27.031	26.909
Italie	49.571	51.115	48.751
Luxembourg	16.257	16.481	16.264
Pays-Bas	5.802	6.673	6.737
Communauté	403.489	430.615	410.397

a) Y compris les services auxiliaires et secondaires.

III

STATISTIQUES GÉNÉRALES

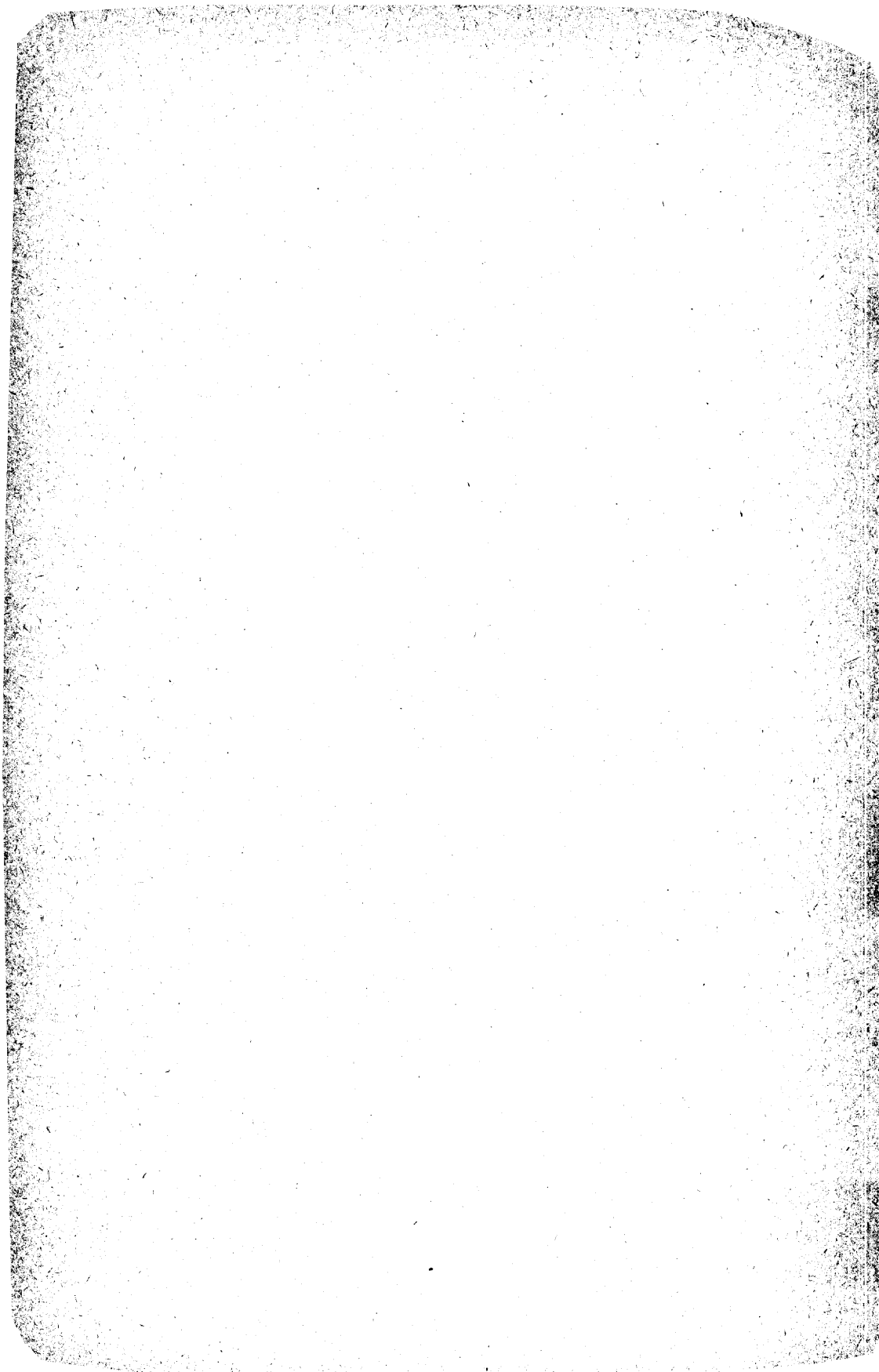

CONSOMMATION APPARENTE D'ACIER BRUT DES PAYS DE LA COMMUNAUTÉ a)

1000 t

Période	Allemagne (R. F.)	Belgique/ Luxembourg	France/ Sarre	Italie	Pays-Bas	Communauté
1949	8.717	1.705	9.114	2.379	1.463	23.378
1950	10.530	2.109	6.847	3.012	1.704	24.202
1951	11.545	2.153	8.406	3.614	1.872	27.590
1952	15.288	2.242	10.900	4.115	1.817	34.362
1953	15.270	1.891	8.815	4.270	1.933	32.179
1954						
1951 1. trim.	2.609	567	1.825	836	483	6.320
2. trim.	2.937	497	2.016	911	500	6.861
3. trim.	2.865	462	2.067	908	475	6.777
4. trim.	3.134	627	2.598	959	414	7.632
1952 1. trim.	3.324	591	2.649	981	441	7.986
2. trim.	3.399	468	2.748	1.007	461	8.083
3. trim.	4.037	538	2.704	1.041	450	8.770
4. trim.	4.528	645	2.799	1.086	465	9.523
1953 1. trim.	4.608	552	2.515	1.009	492	9.176
2. trim.	3.703	509	2.199	976	453	7.840
3. trim.	3.433	354	1.931	1.032	496	7.246
4. trim.	3.526	476	2.170	1.253	492	7.917
1954 1. trim.	3.675	556	2.235	1.263	513	8.242
2. trim.	3.913	557	2.277	1.210	454	8.411
3. trim. b)	4.730	641	2.497	1.174	485	9.527
4. trim.						

a) Production + Importations — Exportations

On a converti en équivalent d'acier brut les tonnages importés ou exportés en utilisant les coefficients suivants:

Lingots: 1,000—; Demi-produits: 1,200—; Produits plats: 1,460—;

Matériel de voie: 1,350—; Autres produits du Traité: 1,292.

Dans ce calcul on a pris seulement en considération les produits faisant partie du marché commun, à l'exclusion des tubes, tréfilés etc.

b) Chiffres provisoires

TABLEAU 2

**CONSOMMATION APPARENTE D'ACIER ET PRODUCTION INDUSTRIELLE
DANS LA COMMUNAUTÉ**
Indice: 1949—1951 = 100

	Consommation apparente d'acier brut	Production industrielle générale (sans bâtiment)	Production des industries transformatrices des métaux	Bâtiment a) b)	Production industrielle générale (bâtiment inclus) b)
Moyenne 1949	93	88	88	88	88
1950	97	98	96	101	98
1951	110	114	115	111	114
1952	137	119	129	120	119
1953	129	125	129	136	126
1954					
1951 1. trim.	101	112	112	93	110
2. trim.	110	116	118	114	116
3. trim.	108	109	111	119	110
4. trim.	122	119	119	118	119
1952 1. trim.	127	118	125	91	116
2. trim.	129	118	132	124	118
3. trim.	140	113	125	136	115
4. trim.	152	126	134	129	126
1953 1. trim.	146	120	129	97	118
2. trim.	125	125	132	149	127
3. trim.	116	119	122	152	122
4. trim.	126	133	133	146	134
1954 1. trim.	132	129	137	93	127
2. trim.	134	137	148	153	138
3. trim. c)	152	133	140
4. trim.					

a) Calculé pour: Belgique, France, Allemagne d'après «Indice construction» de l'E.C.E. Genève.

Calculé pour: Pays-Bas sur la base des logements construits trimestriellement.

b) Chiffres rectifiés pour 1952 et 1953 par suite d'un calcul modifié des heures ouvrées dans le secteur «Construction» en Allemagne.

c) Chiffres provisoires.

**INDICE GÉNÉRAL DE LA PRODUCTION INDUSTRIELLE PAR PAYS,
ET POUR L'ENSEMBLE DE LA COMMUNAUTÉ (SANS BATIMENT)**

1949 = 100

Période	Allemagne (R. F.)	Belgique	France	Sarre	Italie	Luxem- bourg	Pays-Bas	Communauté
Poids	34,5	8,6	32,4	0,8	15,8	0,5	7,4	100
1938	134	82 a)	82	113	92	76	79	102
1950	126	102	101	106	115	105	110	113
1951	151	117	114	128	131	129	115	130
1952	162	114	119	133	133	129	116	136
1953	176	113	115	123	144	119	131	142
1954								
1952 VII	152	101	112	138	138	121	106	129
VIII	156	106	95	132	108	123	109	121
IX	169	115	116	138	140	128	120	139
X	176	119	121	146	147	129	123	144
XI	186	120	122	133	135	128	129	146
XII	172	115	119	130	138	128	122	140
1953 I	158	109	118	135	137	123	123	134
II	161	110	119	123	131	120	122	135
III	170	112	118	134	143	126	129	140
IV	174	115	117	120	139	124	130	141
V	172	116	121	118	145	130	135	143
VI	174	113	121	124	140	130	129	142
VII	168	105	109	125	153	120	121	137
VIII	170	112	85	115	123	108	127	126
IX	184	116	113	121	150	110	134	145
X	189	116	116	128	161	110	140	150
XI	199	117	121	119	155	111	140	154
XII	189	116	125	115	155	111	136	152
1954 I	176	116	122	126	150	110	135	145
II	181	115	122	117	147	112	132	146
III	185	118	125	129	161	117	132	151
IV	191	122	129	118	157	118	138	155
V	196	123	132	118	156	120	142	158
VI	196	124	130	118	148	124	142	156
VII	190	111	121	130	168	124	133	153
VIII	189	121	99	132	134	125	132	140
IX	206	125	128	135	167	129	142	162
X b)	212	128	131	138	169	128	148	166
XI b)	224	130	132	132	161	131	..	169

a) Estimation.
b) Chiffres provisoires.

CONDITIONS DE VENTE ET D'ABONNEMENT

PRIX

	Francs français	Francs belges	Deutsche Mark	Lires	Florins	£ stg
Vente au numéro: l'exemplaire	420	60	5	750	4,50	10 s
Abonnement pour 6 numéros (une année)	2100	300	25	3750	23,00	£ 2, 10s, 0d

Les versements doivent être adressés aux bureaux de vente et d'abonnement indiqués ci-dessous.

BUREAUX DE VENTE ET D'ABONNEMENT

FRANCE

JOURNAL OFFICIEL DE LA RÉPUBLIQUE FRANÇAISE
31, Quai Voltaire — Paris — 7^e

Sarre

AMTSBLATT DES SAARLANDES
Grosso-Haus Saar, Ursulinenstraße 1 —
Sarrebbruck 3

BELGIQUE — BELGIE

MONITEUR BELGE
40, Rue de Louvain — Bruxelles
BELGISCH STAATSBLAD
Leuvense weg 40, Brussel

GRAND DUCHÉ DE LUXEMBOURG

SERVICE DE DIFFUSION DU MÉMORIAL
8, Avenue Pescatore — Luxembourg

ALLEMAGNE

BUNDESANZEIGER — Postfach — Cologne 1
Fernschreiber: Anzeiger Bonn 088 595

ITALIE

LIBRERIA DELLO STATO
Piazza G. Verdi, 10 — Rome

Agences:

ROME — Via del Corso, 234
ROME — Via XX Settembre
(Palazzo Ministero delle Finanze)
MILAN — Galleria Vittorio Emanuele, 3
NAPLES — Via Chiaia, 5
FLORENCE — Via Cavour 46/R
TURIN — Via Roma, 80

PAYS-BAS

STAATSDRUKKERIJ — EN UITGEVERIJ-
BEDRIJF — Fluwelen Burgwal, 18 — La Haye

GRANDE BRETAGNE ET COMMONWEALTH BRITANNIQUE

H. M. STATIONERY OFFICE
P. O. Box 569, London, S. E. 1

AUTRES PAYS

(payable en francs belges)
SERVICE DES PUBLICATIONS DE LA
COMMUNAUTÉ EUROPÉENNE
2, Place de Metz — Luxembourg