



MÅNEDLIG BULLETIN OVER UDENRIGSHANDELEN
MONATSBULLETIN DER AUSSENHANDELSSTATISTIK
MONTHLY EXTERNAL TRADE BULLETIN
BULLETIN MENSUEL DU COMMERCE EXTÉRIEUR
BOLLETTINO MENSILE DEL COMMERCIO ESTERO
MAANDBULLETIN VAN DE BUITENLANDSE HANDEL



**DE EUROPÆISKE FÆLLESSKABERS STATISTISKE KONTOR
STATISTISCHES AMT DER EUROPÄISCHEN GEMEINSCHAFTEN
STATISTICAL OFFICE OF THE EUROPEAN COMMUNITIES
OFFICE STATISTIQUE DES COMMUNAUTÉS EUROPÉENNES
ISTITUTO STATISTICO DELLE COMUNITÀ EUROPEE
BUREAU VOOR DE STATISTIEK DER EUROPESE GEMEENSCHAPPEN**

Luxembourg-Kirchberg, Boîte postale 1907 — Tél. 43011 — Télex: Comeur Lu 3423
1049 Bruxelles, Bâtiment Berlaymont, Rue de la Loi 200 (Bureau de liaison) — Tél. 735 80 40

Denne publikation kan fås gennem de salgssteder, som er nævnt på omslagets tredje side i dette hæfte.

Diese Veröffentlichung ist bei den auf der dritten Umschlagseite aufgeführten Vertriebsbüros erhältlich.

This publication is obtainable from the sales offices mentioned on the inside back cover.

Pour obtenir cette publication, prière de s'adresser aux bureaux de vente dont les adresses sont indiquées à la page 3 de la couverture.

Per ottenere questa pubblicazione, si prega di rivolgersi agli uffici di vendita i cui indirizzi sono indicati nella 3^a pagina della copertina.

Deze publikatie is verkrijgbaar bij de verkoopkantoren waarvan de adressen op blz. 3 van het omslag vermeld zijn.

**MÅNEDLIG BULLETIN OVER UDENRIGSHANDELEN
MONATSBULLETIN DER AUSSENHANDELSSTATISTIK
MONTHLY EXTERNAL TRADE BULLETIN
BULLETIN MENSUEL DU COMMERCE EXTÉRIEUR
BOLLETTINO MENSILE DEL COMMERCIO ESTERO
MAANDBULLETIN VAN DE BUITENLANDSE HANDEL**

9 - 1979

Manuskript afsluttet i september 1979
Manuskript abgeschlossen im September 1979
Manuscript completed in September 1979
Manuscrit terminé en septembre 1979
Manoscritto terminato in settembre 1979
Manuscript in september 1979 afgesloten

Indholdsgengivelse kun tilladt med angivelse af kilde
Inhaltswiedergabe nur mit Quellennachweis gestattet
Reproduction of the contents of this publication is subject to acknowledgment of the source
La reproduction des données est subordonnée à l'indication de la source
La riproduzione del contenuto è subordinata alla citazione della fonte
Het overnemen van gegevens is toegestaan mits duidelijke bronvermelding

Printed in Belgium 1979

Kat./cat.: CA-AR-79-009-6A-C

HENVISNING

Med øjeblikkelig virkning offentliggøres statistikkerne over Fællesskabets udenrigshandel og over samhandel mellem dets medlemsstater i europæiske regningsenheder (ERE), svarende til den, ved Kommissionens beslutning nr. 3289/75/EKSF af 18.12.1975, fastlagte definition. (EFT L 327 af 19.12.1975, side 4).

HINWEIS

Ab sofort werden die Statistiken des Außenhandels der Gemeinschaft und des Handels zwischen ihren Mitgliedstaaten veröffentlicht in Europäischen Rechnungseinheiten (ERE), entsprechend der durch Entscheidung der Kommission Nr. 3289/75/EGKS vom 18.12.1975 festgelegten Definition (Amtsblatt Nr. L 327 vom 19.12.1975, Seite 4).

NOTE

In future the External Trade Statistics of the Community and statistics of trade between Member States will be published in European Units of Account (EUA) as defined in Commission Decision No 3289/75/ECSC of 18 December 1975 (OJ L 327 of 19.12.1975, p. 4).

AVERTISSEMENT

Dorénavant les statistiques du commerce extérieur de la Communauté et du commerce entre ses États membres seront publiées en unités de compte européennes (UCE) selon la définition fixée par la décision de la Commission n° 3289/75/CECA du 18 décembre 1975 (JO n° L 327 du 19.12.1975, p. 4).

AVVERTENZA

D'ora in poi le statistiche del commercio estero della Comunità e del commercio fra gli Stati membri di essa saranno pubblicati in Unità di Conto Europee (UCE) secondo la definizione fissata dalla decisione della Commissione n. 3289/75/CECA del 18 dicembre 1975 (GU n. L 327 del 19.12.1975, p. 4).

BEMERKING

Van nu af aan worden de statistieken van de buitenlandse handel van de Gemeenschap en van de handel tussen de Lid-Staten gepubliceerd in Europese rekeneenheden (ERE), overeenkomstig de bepaling begrepen in de beslissing van de Commissie nr. 3289/75/EGKS van 18 december 1975 (Publikatieblad nr. L 327 van 19.12.1975, blz. 4).

Forord

1. *Ensartede metoder for udarbejdelsen af statistikken over Fællesskabets udenrigshandel og over samhandelen mellem dets medlemsstater*

Siden 1. januar 1978 finder bestemmelserne i Rådets forordning (EØF) nr. 1736/75 om statistik over Fællesskabets udenrigshandel og over samhandelen mellem dets medlemsstater anvendelse i alle medlemsstater. Fra dette tidspunkt er alle statistikker over udenrigshandelen, som publiceres af EUROSTAT i modsætning til tidligere praksis i overensstemmelse med fælles principper (med undtagelse af nogle få særlige varebevægelser, der endnu ikke er harmoniseret, som f. eks. proviant, returgoods, international fællesproduktion, postforsendelser, sortimenter o.l.). Harmoniseringen af begreber og definitioner fører uundgåeligt til en ændring af statistikkenes kildeværdi og samtidig til, at tidsrækkernes ensartethed i et vist omfang afbrydes — et forhold, der især er vigtigt ved analyser over længere tidsrum.

2. *Kilder*

Eneste kilde for fællesskabsstatistikken er de resultater, som medlemsstaterne tilsender EUROSTAT i standardiseret form.

3. *Referenceperiode*

Kalendermåneden gælder principielt som referenceperiode.

4. *Indhold*

Statistikken over Fællesskabets udenrigshandel og over samhandelen mellem dets medlemsstater omfatter alle varer, der

- tilføres eller fraføres Fællesskabets statistikområde,
- bevæger sig mellem medlemsstaternes statistikområder.

5. *Registreringssystem*

Resultaterne af fællesskabsstatistikken vedrører specialhandelen.

Denne omfatter

- dels direkte indførsler og indførsler fra toldoplæg til fri omsætning samt indførsler til aktiv forædling og efter passiv forædling efter tilladelse fra tolmyndighederne
- dels udførsler fra fri omsætning efter aktiv forædling og til passiv forædling efter tilladelse fra toldmyndighederne.

6. *Fritagelser og forenklinger*

Fællesskabsstatistikken indeholder ingen oplysninger om varer,

- der er opført på fritagelseslisten i bilag B til ovennævnte forordning (f. eks. legale betalingsmidler, varer til diplomatiske repræsentationer og lignende, visse ind- og udførsler af midlertidig karakter osv.)
- hvis værdi eller vægt ikke når op på den nationale statistiske tærskel, der er fastlagt i henhold til artikel 24,
- for hvilke der gælder særlige bestemmelser (f. eks. visse reparationer, forsendelser til og fra egne eller fremmede væbnede styrker, monetært guld osv.).

7. *Statistikområde*

Fællesskabets statistikområde omfatter Fællesskabets toldområde med undtagelse af de oversøiske franske departementer og Grønland. Forbundsrepublikken Tysklands statistik og dermed fællesskabsstatistikken omfatter også Vestberlin.

Handelen mellem Forbundsrepublikken Tyskland og Den tyske demokratiske Republik registreres ikke i Forbundsrepu-

blikken Tysklands statistik over udenrigshandelen og altså heller ikke i fællesskabsstatistikken. Kontinentalsoklen regnes med til territoriet i den stat, der gør krav på den.

8. *Varefortegnelser.*

I nærværende publikation er resultaterne, alt efter det enkelte tilfælde, opdelt i dele (eller sammengrupperede dele), afdelinger eller grupper i henhold til den internationale varefortegnelse for udenrigshandelen (SITC, rev. 2).

I de årlige publikationer »analytiske tabeller NIMEXE« og »analytiske tabeller SITC« vil man finde mere detaljerede opdelinger i henhold til den statistiske varefortegnelse for Fællesskabets udenrigshandel og for samhandelen mellem dets medlemsstater (NIMEXE) og i henhold til standardklassifikationen for international handel (SITC).

9. *Oprindelses- og bestemmelsesområde*

Ved indførsel angives:

- oprindelseslandet for varer med oprindelse i tredjelande, der ikke frit kan omsættes i Fællesskabet;
- forsendelseslandet for varer med oprindelse i andre medlemsstater (dvs. varer, der er fremstillet eller frit kan omsættes dér);

Ved udførsel angives bestemmelseslandet.

10. *Landefortegnelse*

Fællesskabsresultaterne opdeles efter oprindelses-, forsendelses- og bestemmelsesland på grundlag af den statistiske landefortegnelse for Fællesskabets udenrigshandel og for samhandelen mellem dets medlemsstater: GEONOM.

11. *Værdi*

Ved indførsel er den statistiske værdi lig med toldværdien eller (f. eks. ved indførsel fra andre medlemsstater) lig med en værdi, der fastsættes på samme måde som toldværdien (cif).

Ved udførsel er varenes statistiske værdi lig med den værdi, som varerne har på det sted eller det tidspunkt, hvor de udføres fra udførselsmedlemsstatens statistikområde (fob).

Priserne er angivet i europæiske regningsenheder (ERE) svarende til den ved Kommissionens beslutning nr. 3289/75/EKSF af 18.12.1975, fastlagte definition (EFT L 327 af 19.12.1975, s. 4). Sidst i hæftet findes en tabel med de anvendte omregningskurser.

12. *Kvantum*

Nettovægten angives for alle varer.

13. *Tidsskrift*

»Månedlig Bulletin over Udenrigshandelen« har til formål at give hurtig oplysning om den kortfristede udvikling af Fællesskabets udenrigshandel, samt om samhandelen mellem dets medlemsstater, såvel som om Fællesskabets stilling i handelen med tredjelande.

Der offentliggøres her måneds- og kvartalsresultater, opdelt efter oprindelseslande i henhold til artikel 9 (efter afsendesland for Benelux-staterne indtil 31. december 1976 og for Irland og Danmark indtil 31. december 1977) og bestemmelsesland, dels efter varer eller efter landområder og varekategorier. Årsresultaterne offentliggøres i særlige årbøger eller i tillæg til månedshæfterne. Alle værdiangivelser vedrører specialhandelen (indtil 31. december 1977 henfører de dog til den almindelige handel for Det forenede Kongeriges, Danmarks og Irlands vedkommende).

Vorbemerkungen

1. *Einheitliche Methodologie in der Statistik des Außenhandels der Gemeinschaft und des Handels zwischen ihren Mitgliedstaaten*

Seit 1. Januar 1978 wenden sämtliche Mitgliedstaaten die in der Verordnung (EWG) Nr. 1736/75 des Rates über die Statistik des Außenhandels der Gemeinschaft und des Handels zwischen ihren Mitgliedstaaten festgelegten Vorschriften an. Die von diesem Zeitpunkt ab durch EUROSTAT veröffentlichten Außenhandelsstatistiken folgen somit, im Unterschied zur bisherigen Praxis (bis auf wenige, noch nicht harmonisierte, besondere Warenbewegungen wie Schiffs- und Luftfahrzeugbedarf, Rückwaren, internationale Gemeinschaftsproduktionen, Postpakete, Sortimente und ähnliches), einheitlichen Grundsätzen. Unvermeidlicherweise führt die Harmonisierung der Begriffe und Definitionen zu einer Änderung des Aussagewertes der Statistik und mithin in gewissem Umfang zu einer Unterbrechung der Homogenität der Zeitreihen — ein Sachverhalt, der besonders bei Analysen über längere Zeiträume zu beachten ist.

2. *Quellen*

Ausschließliche Quelle für die Gemeinschaftsstatistik sind die Ergebnisse, die EUROSTAT durch die Mitgliedstaaten in standardisierter Form übermittelt werden.

3. *Berichtszeitraum*

Berichtszeitraum ist grundsätzlich der Kalendermonat.

4. *Gegenstand*

Gegenstand der Statistik des Außenhandels der Gemeinschaft und des Handels zwischen ihren Mitgliedstaaten sind alle Waren, die

- a) in das statistische Erhebungsgebiet der Gemeinschaft gelangen oder es verlassen,
- b) aus dem statistischen Erhebungsgebiet eines Mitgliedstaates in das eines anderen verbracht werden.

5. *Erfassungssystem*

Die Ergebnisse der Gemeinschaftsstatistik beziehen sich auf den Spezialhandel.

Dieser umfaßt

- einerseits die unmittelbare Einfuhr und die Einfuhr aus Lager in den freien Verkehr, die Einfuhr zur zollamtlich bewilligten aktiven Veredlung und die Einfuhr nach zollamtlich bewilligter passiver Veredlung,
- andererseits die Ausfuhr aus dem freien Verkehr, nach zollamtlich bewilligter aktiver Veredlung und zur zollamtlich bewilligten passiven Veredlung.

6. *Befreiungen und Vereinfachungen*

In der Gemeinschaftsstatistik werden keine Angaben aufbereitet für Waren,

- a) die in der Befreiungsliste des Anhangs B der genannten Verordnung aufgeführt sind (z. B. gesetzliche Zahlungsmittel, Waren für diplomatische und ähnliche Zwecke, bestimmte Ein- und Ausfuhren vorübergehenden Charakters usw.),
- b) deren Wert oder Gewicht die aufgrund von Artikel 24 derselben Verordnung definierte nationale Schwelle nicht erreichen,
- c) für welche besondere Bestimmungen gelten (z. B. bestimmte Reparaturen, bestimmte Transaktionen eigener oder ausländischer Streitkräfte, Währungsgold usw.).

7. *Erhebungsgebiet*

Das statistische Erhebungsgebiet der Gemeinschaft umfaßt das Zollgebiet der Gemeinschaft, mit Ausnahme der französischen Überseedepartements und Grönlands. Das statistische Erhebungsgebiet der Bundesrepublik Deutschland und mithin der Gemeinschaft schließt das Gebiet von West-Berlin ein.

Der Handel zwischen der Bundesrepublik Deutschland und der Deutschen Demokratischen Republik ist in der Außenhandelsstatistik der Bundesrepublik Deutschland und mithin in der Gemeinschaftsstatistik nicht erfaßt.

Der Festlandsockel wird zum statistischen Erhebungsgebiet des Staates gerechnet, der ihn beansprucht.

8. *Warenverzeichnis*

In der vorliegenden Veröffentlichung sind die Ergebnisse nach Teilen, Abschnitten oder Gruppen des Internationalen Warenverzeichnisses für den Außenhandel (SITC, Rev. 2) aufgegliedert enthalten.

Detailliertere Aufgliederungen nach dem Warenverzeichnis für die Statistik des Außenhandels der Gemeinschaft und des Handels zwischen den Mitgliedstaaten (NIMEXE) und nach den Untergruppen des Internationalen Warenverzeichnisses für den Außenhandel (SITC) finden sich in den jährlichen Veröffentlichungen „Analytische Übersichten NIMEXE“ und „Analytische Übersichten SITC“.

9. *Bezugs- und Absatzgebiet*

- Nachgewiesen wird bei der Einfuhr für die aus dritten Ländern stammenden Waren, die sich in der Gemeinschaft nicht im freien Verkehr befinden, das Ursprungsland;
- für die aus dritten Ländern oder aus Mitgliedstaaten stammenden Waren, die sich im freien Verkehr der Gemeinschaft befinden, das Herkunftsland;
- bei der Ausfuhr das Bestimmungsland.

10. *Länderverzeichnis*

Die Gemeinschaftsergebnisse werden nach Ursprungs-, Versendungs- und Bestimmungsländern aufgegliedert aufgrund des Länderverzeichnisses für die Statistik des Außenhandels der Gemeinschaft und des Handels zwischen ihren Mitgliedstaaten: GEONOM.

11. *Wert*

Bei der Einfuhr ist der statistische Wert gleich dem Zollwert oder gleich einem Wert, der analog zum Zollwert bestimmt wird (z. B. bei der Einfuhr aus anderen Mitgliedstaaten) (cif).

Bei der Ausfuhr ist der statistische Wert gleich dem Wert, den die Waren am Ort und zum Zeitpunkt ihres Verbringens aus dem statistischen Erhebungsgebiet des Ausfuhrmitgliedstaates haben (fob).

Die Werte werden in Europäischen Rechnungseinheiten (ERE) in der durch die Entscheidung Nr. 3289/75/EGKS der Kommission vom 18. Dezember 1975 festgelegten Definition (ABl. L 327 vom 19.12.1975, S. 4) ausgedrückt. Eine Tabelle mit den verwendeten Umrechnungskursen befindet sich am Ende des Heftes.

12. *Mengen*

Nachgewiesen wird das Eigen- bzw. Reingewicht der Waren.

13. *Veröffentlichung*

Das „Monatsbulletin der Außenhandelsstatistik“ dient der möglichst schnellen Berichterstattung über die kurzfristige Entwicklung des Außenhandels der Gemeinschaft und des Handels zwischen ihren Mitgliedstaaten sowie über die Stellung der Gemeinschaft im Handel der Drittländer.

Ausgewiesen werden Monats- und Vierteljahresergebnisse aufgegliedert nach Ursprungsländern gemäß Artikel 9 (für die Benelux-Staaten bis 31.12.1976 und für Irland und Dänemark bis 31.12.1977 nach Herkunftsländern) und Bestimmungsländern, nach Waren und nach Zonen und Warenkategorien. Jahreszahlen bleiben besonderen Jahrbüchern oder Beilagen zum Monatsheft vorbehalten. Alle Angaben beziehen sich auf den Spezialhandel (für das Vereinigte Königreich, Dänemark und Irland jedoch bis zum 31.12.1977 auf den Generalhandel).

Foreword

1. *Standard methodology in the external trade statistics of the Community and statistics of trade between Member States*

Since 1 January 1978, the provisions of Council Regulation (EEC) No 1736/75 on the external trade statistics of the Community and statistics of trade between Member States have been implemented by all Community countries. On this date therefore, EUROSTAT amended its procedures and now publishes all external trade statistics in accordance with uniform principles (with the exception of a few special movements of goods such as those for bunker supplies and ships' stores, returned consignments, joint production, postal consignments, mixed consignments, etc., which have not yet been standardized). The harmonization of concepts and definitions leads inevitably to a change in the information content of the statistics and thus to a certain extent to a break in the homogeneity of the time series — a state of affairs to be noted, particularly with regard to analyses covering long periods.

2. *Sources*

The sole source for the Community statistics are the results communicated to EUROSTAT by the Member States in standard form.

3. *Reporting period*

The reporting period is normally the calendar month.

4. *Scope*

The external trade statistics of the Community and statistics of trade between Member States include all goods which:

- (a) enter or leave the statistical territory of the Community;
- (b) circulate between the statistical territories of the Member States.

5. *System of recording*

The results of Community statistics refer to special trade. This is taken to mean:

- (a) the immediate import and the import from warehouses for free circulation, the import for inward processing and the import after outward processing (customs procedures);
- (b) the export of goods from free circulation, the export after inward processing and the export for outward processing (customs procedures).

6. *Exceptions and simplified procedures*

No data are processed in the Community statistics for goods:

- (a) contained in the List of Exceptions in Annex B of the abovementioned Regulation (e.g. legal tender, goods for diplomatic and similar purposes, certain temporary imports and exports, etc.);
- (b) the value or weight of which do not attain the national statistical threshold defined in Article 24 of the Regulation;
- (c) to which special provisions apply (e.g. certain types of repairs, certain transactions by the armed forces of a Member State or foreign armed forces stationed on its territory, gold specie etc.).

7. *Survey area*

The statistical territory of the Community comprises the customs territory of the Community with the exception of the French overseas departments and Greenland. The statistical

territory of the Federal Republic of Germany and hence of the Community include the territory of West Berlin. Trade between the Federal Republic of Germany and the German Democratic Republic is not contained in the external trade statistics of the Federal Republic of Germany and thus not in the Community statistics. The continental shelf is included in the statistical territory of that State which lays claim to it.

8. *Goods nomenclature*

In this publication, the results are broken down into sections, divisions or groups of the Standard International Trade Classification (SITC, Revision 2).

More detailed analyses following the Nomenclature of Goods for the External Trade Statistics of the Community and Statistics of Trade between Member States (NIMEXE), and the subgroups of the Standard International Trade Classification (SITC) can be found in the annual publications: 'NIMEXE analytical tables' and 'SITC analytical tables'.

9. *Reference and marketing area — Partner countries*

For the import of goods originating in third countries and which are not in free circulation in the Community, the country of origin is recorded; for goods originating in third countries or in Member States (and which are in free circulation in the Community), the country of consignment; in the case of exports, the country of destination.

10. *Country nomenclature*

Community results are broken down by countries or origin, consignment and destination in accordance with the Country Nomenclature for External Trade Statistics of the Community and Statistics of Trade between Member States: GEONOM.

11. *Value*

The statistical value of imported goods is equal to the dutiable value or equal to a value determined on the basis of the concept of dutiable value (e.g. for imports from other Member States) (cif).

The statistical value of exported goods is equal to the value of the goods at the place and at the time they leave the statistical territory of the exporting Member State (fob).

The value is expressed in European Units of Account (EUA) in accordance with the definition laid down in Commission Decision No 3289/75/ECSC of 18 December 1975 (OJ L 327 of 19.12.1975, p. 4). A table listing the rates of conversion used can be found at the end of the brochure.

12. *Quantities*

The net weight of all goods is recorded.

13. *Publication*

The 'Monthly External Trade Bulletin' aims to provide the most rapid possible information on the short-term development of Community foreign trade and trade between Member States, and on the position of the Community in trade between third countries.

It records monthly and quarterly results broken down by country of origin according to paragraph 9 (dispatching country for the Benelux countries until 31 December 1976 and for Ireland and Denmark until 31 December 1977) and of destination, by products, and by zones and categories of products. Annual figures are reserved for special yearbooks or supplements to the monthly Bulletin. All the figures refer to special trade (though to general trade until 31 December 1977 for the United Kingdom, Denmark and Ireland).

Avant-propos

1. *Méthodologie uniforme des statistiques du commerce extérieur de la Communauté et du commerce entre ses États membres*

Depuis le 1^{er} janvier 1978, tous les États membres appliquent les dispositions du règlement (CEE) n° 1736/75 du Conseil sur les statistiques du commerce extérieur de la Communauté et du commerce entre ses États membres. Contrairement à l'usage antérieur, les statistiques du commerce extérieur publiées à partir de cette date par EUROSTAT respectent ainsi des principes uniformes (mis à part quelques mouvements de marchandises particuliers non encore harmonisés tels, entre autres, l'avitaillement des navires et des avions, les marchandises en retour, les fabrications coordonnées, les colis postaux et les assortiments). L'harmonisation des notions et des définitions a pour conséquence inévitable de modifier la portée de la statistique et, partant, d'interrompre dans une certaine mesure l'homogénéité des séries chronologiques (effet dont il y a lieu de tenir compte particulièrement dans les analyses couvrant des périodes prolongées).

2. *Sources*

Les résultats que les États membres transmettent à EUROSTAT sous forme normalisée constituent l'unique source des statistiques communautaires.

3. *Période de référence*

En principe, la période de référence est le mois calendaire.

4. *Objet*

Toutes les marchandises :

- (a) qui pénètrent sur le territoire statistique de la Communauté ou qui le quittent ;
- (b) qui circulent entre les territoires statistiques des États membres, font l'objet des statistiques du commerce extérieur de la Communauté et du commerce entre ses États membres.

5. *Portée du relevé*

Les résultats des statistiques communautaires se rapportent au commerce spécial. Celui-ci comprend :

- (a) d'une part, les importations de marchandises mises en libre pratique à leur arrivée ou à la sortie des entrepôts, les importations en perfectionnement actif et les importations après perfectionnement passif (régimes douaniers) ;
- (b) d'autre part, les exportations de marchandises en libre pratique, les exportations après perfectionnement actif et les exportations pour perfectionnement passif (régimes douaniers).

6. *Exclusions et simplifications*

Les statistiques communautaires n'élaborent pas de données relatives aux marchandises :

- (a) qui sont reprises dans la liste des exclusions figurant à l'annexe B du règlement précité (p.ex., moyens de paiement ayant cours légal, marchandises à usage diplomatique et similaire, importations et exportations à caractère passager, etc.) ;
- (b) dont la valeur ou le poids n'atteint pas le seuil statistique national défini conformément à l'article 24 dudit règlement ;
- (c) auxquelles s'appliquent des dispositions particulières (p.ex. certaines réparations, certaines transactions effectuées par les forces armées nationales ou étrangères, or monétaire, etc.).

7. *Territoire statistique*

Le territoire statistique de la Communauté comprend le territoire douanier de la Communauté à l'exception des départements français d'outre-mer et du Groenland. Le territoire statistique de la république fédérale d'Allemagne et,

par conséquent celui de la Communauté, incluent le territoire de Berlin-Ouest. Le commerce entre la république fédérale d'Allemagne et la République démocratique allemande n'est pas repris dans les statistiques du commerce extérieur de la république fédérale d'Allemagne ni, par conséquent, dans celles de la Communauté. Le plateau continental est attribué au territoire statistique de l'État qui le revendique.

8. *Nomenclature des produits*

Dans la présente publication, les résultats sont ventilés en sections, divisions ou groupes de la classification type pour le commerce international (CTCI, rev. 2).

On trouvera des ventilations plus détaillées selon la nomenclature des marchandises pour les statistiques du commerce extérieur de la Communauté et du commerce entre ses États membres (NIMEXE) et selon les rubriques de la classification type pour le commerce international (CTCI) dans les publications annuelles consacrées aux « Tableaux analytiques NIMEXE » et aux « Tableaux analytiques CTCI ».

9. *Pays partenaires*

A l'importation, pour les marchandises originaires de pays tiers qui ne se trouvent pas en libre pratique dans la Communauté, les statistiques communautaires mentionnent le pays d'origine ; pour les marchandises qui, originaires de pays tiers ou des États membres, se trouvent en libre pratique dans la Communauté, elles mentionnent le pays de provenance. A l'exportation, elles mentionnent le pays de destination.

10. *Nomenclature des pays*

Les résultats communautaires sont ventilés par pays d'origine, de provenance et de destination, conformément à la nomenclature des pays pour les statistiques du commerce extérieur de la Communauté et du commerce entre ses États membres (GEONOM).

11. *Valeur*

A l'importation, la valeur statistique est égale à la valeur en douane ou à une valeur déterminée par référence à la notion de valeur en douane (dans le cas, par exemple, des importations en provenance d'autres pays membres) (CAF).

A l'exportation, la valeur statistique des marchandises s'entend de la valeur des marchandises au lieu et au moment où elles quittent le territoire statistique de l'État membre exportateur (FOB).

La valeur est exprimée en unités de compte européennes (UCE) selon la définition fixée par la décision de la Commission n° 3289/75/CECA du 18 décembre 1975 (JO n° L 327 du 19.12.1975, p. 4). Un tableau avec les taux de conversion utilisés se trouve à la fin de la brochure.

12. *Quantité*

Les statistiques mentionnent pour les marchandises le poids net.

13. *Publication*

Le « Bulletin mensuel du commerce extérieur » a pour but de fournir dans les plus courts délais des données sur l'évolution à court terme du commerce extérieur de la Communauté et du commerce entre ses États membres, ainsi que sur la position de la Communauté dans le commerce des pays tiers.

Il y est rendu compte de résultats mensuels et trimestriels, ventilés par pays d'origine au sens du § 9 (par pays de provenance, pour les États membres du Benelux, jusqu'au 31 décembre 1976 et pour l'Irlande et le Danemark, jusqu'au 31 décembre 1977) et par pays de destination, par produits et par zones et catégories de produits. Les chiffres annuels sont réservés à des annuaires spéciaux ou à des suppléments du Bulletin mensuel. Toutes les données concernent le commerce spécial (jusqu'au 31 décembre 1977, elles se rapportent toutefois au commerce général, pour le Royaume-Uni, le Danemark et l'Irlande).

Prefazione

1. Metodologia uniforme per le statistiche del commercio estero della Comunità e del commercio tra gli Stati membri della stessa

Dal 1° gennaio 1978 tutti gli Stati membri applicano le norme stabilite dal regolamento (CEE) n. 1736/75 del Consiglio, relativo alle statistiche del commercio estero della Comunità e del commercio tra gli Stati membri della stessa. A partire da tale data, contrariamente alla prassi precedentemente seguita, le statistiche del commercio estero pubblicate dall'EUROSTAT rispettano pertanto criteri comuni (ad eccezione di quelle, non ancora armonizzate, relative ad alcuni movimenti particolari di merci, come le provviste di stiva e di bordo, le merci di ritorno, le coproduzioni internazionali, le spedizioni postali, gli assortimenti e simili). È inevitabile tuttavia che l'armonizzazione dei concetti e delle definizioni comporti una variazione dell'attendibilità delle statistiche quindi, in una certa misura, un'interruzione dell'omogeneità delle serie cronologiche, il che va tenuto presente specialmente nel caso di analisi su tempi lunghi.

2. Fonti

L'unica fonte per le statistiche comunitarie sono i risultati che gli Stati membri trasmettono all'EUROSTAT in forma standardizzata.

3. Periodo di riferimento

In linea di massima il periodo di riferimento è il mese civile.

4. Oggetto

Sono oggetto delle statistiche del commercio estero della Comunità e del commercio tra gli Stati membri della stessa tutte le merci:

- che entrano nel territorio statistico della Comunità o che ne escono;
- che circolano tra i territori statistici degli Stati membri.

5. Sistema di rilevamento

I risultati delle statistiche comunitarie si riferiscono al commercio speciale.

Questo comprende, da un lato le importazioni dirette e quelle in libera pratica, effettuate direttamente o da un magazzino o deposito, le importazioni in perfezionamento attivo e dopo perfezionamento passivo autorizzate dalla dogana, e dall'altro le esportazioni di merci in libera pratica, le esportazioni dopo perfezionamento attivo e perfezionamento passivo autorizzate dalla dogana.

6. Esclusioni e semplificazioni

Non vengono elaborati dati statistici comunitari per le merci:

- che sono enumerate nell'elenco delle esclusioni riportato nell'allegato B del regolamento citato (per esempio: mezzi di pagamento aventi corso legale, merci destinate ad usi diplomatici e simili, determinate importazioni o esportazioni a carattere provvisorio, ecc.);
- il cui valore e peso sono inferiori al limite statistico nazionale definito a norma dell'articolo 24 dello stesso regolamento;
- alle quali si applicano disposizioni particolari (per esempio: merci destinate a talune riparazioni, determinate merci acquistate o cedute dalle forze armate nazionali o straniere, oro monetario, ecc.).

7. Territorio statistico

Il territorio statistico della Comunità comprende il territorio doganale della Comunità, ad eccezione dei dipartimenti francesi d'oltremare e della Groenlandia.

Berlino Ovest fa parte del territorio statistico della Repubblica federale di Germania e quindi di quello comunitario.

Il commercio tra la Repubblica federale di Germania e la Repubblica democratica tedesca non rientra nelle statistiche del commercio estero della Repubblica federale di Germania e quindi nelle statistiche della Comunità.

La piattaforma continentale è attribuita al territorio statistico dello Stato che la rivendica.

8. Nomenclature delle merci

Nella presente pubblicazione i risultati sono suddivisi in sezioni (o raggruppamenti di sezioni), divisioni o gruppi della classificazione tipo per il commercio internazionale (CTCI, rev. 2).

Ripartizioni più particolareggiate secondo la nomenclatura delle merci per le statistiche del commercio con l'estero della Comunità e del commercio fra gli Stati membri della CE (NIMEXE) e secondo le rubriche della classificazione tipo per il commercio internazionale (CTCI) figurano nelle pubblicazioni annuali dedicate alle «Tabelle analitiche NIMEXE» e alle «Tabelle analitiche CTCI».

9. Zone di origine o provenienza e di destinazione

Sono indicati:

- per le importazioni: a) il paese di origine, per le merci originarie di paesi terzi e che non si trovano in libera pratica nella Comunità; b) il paese di provenienza per le merci originarie di paesi terzi o di Stati membri che si trovano in libera pratica nella Comunità;
- per le esportazioni: il paese di destinazione.

10. Nomenclatura dei paesi

I risultati comunitari sono ripartiti secondo i paesi di origine o provenienza e i paesi di destinazione, sulla base della nomenclatura dei paesi per le statistiche del commercio estero della Comunità e del commercio tra gli Stati membri della stessa: GEONOM.

11. Valore

All'importazione, il valore statistico delle merci è il valore in dogana o un valore determinato facendo riferimento alla nozione del valore in dogana (per esempio nel caso d'importazione da altri Stati membri) (CIF). All'esportazione, il valore statistico delle merci è il valore delle merci nel luogo e nel momento in cui esse escono dal territorio statistico dello Stato membro esportatore (FOB). Il valore è espresso in unità di conto europee (UCE), secondo la definizione fissata dalla decisione della Commissione n. 3289/75/CECA del 18 dicembre 1975 (GU n. L 327 del 19.12.1975, pag. 4). In fondo alla pubblicazione sono riportati, in un'apposita tabella, i tassi di conversione utilizzati.

12. Quantitativi

Per ogni merce è indicato il peso netto.

13. Pubblicazione

Scopo del «Bollettino mensile del commercio estero» è fornire con la massima tempestività possibile dati sull'andamento a breve termine del commercio estero della Comunità e del commercio tra gli Stati membri, nonché sulla posizione che la Comunità occupa nel commercio dei paesi terzi.

La pubblicazione contiene i risultati mensili e trimestrali, suddivisi per paese di origine ai sensi dell'articolo 9 (o per paese di provenienza, limitatamente agli Stati membri del Benelux fino al 31 dicembre 1976, e all'Irlanda e alla Danimarca fino al 31 dicembre 1977) e per paese di destinazione, per prodotti, zone e categorie di prodotti. I dati annuali sono pubblicati in annuari speciali o in supplementi al Bollettino mensile. Tutti i dati si riferiscono al commercio speciale (tuttavia, per il Regno Unito, la Danimarca e l'Irlanda riguardano, fino al 31 dicembre 1977, il commercio generale).

Voorbericht

1. *Uniforme methodologie in de statistieken van de buitenlandse handel van de Gemeenschap en van de handel tussen de Lid-Staten*

Sedert 1 januari 1978 passen alle Lid-Staten de voorschriften toe die in verordening (EEG) 1736/75 van de Raad betreffende de statistieken van de buitenlandse handel van de Gemeenschap en van de handel tussen de Lid-Staten zijn vastgesteld. In tegenstelling tot de tot dusver gangbare praktijk, worden de vanaf dit tijdstip door EUROSTAT gepubliceerde statistieken van de buitenlandse handel derhalve volgens uniforme grondregels opgesteld (uitgezonderd enkele bijzondere goederenbewegingen die nog niet zijn geharmoniseerd, zoals boordprovisie, retourzendingen, internationale gemeenschappelijke producties, postpakketten, assortimenten e.d.). De harmonisering van de begrippen en definities leidt onvermijdelijk tot veranderingen in de informatieve waarde van de statistieken, waardoor ook de homogeniteit van de tijdreeksen tot op elke hoogte wordt verstoord; met name bij analyses over langere perioden moet met deze factor rekening worden gehouden.

2. *Bronnen*

De enige bron voor de gemeenschappelijke statistieken zijn de resultaten die de Lid-Staten in gestandaardiseerde vorm aan EUROSTAT toezenden.

3. *Verslagperiode*

De verslagperiode is in beginsel de kalendermaand.

4. *Betrokken goederen*

Onder de statistieken van de buitenlandse handel van de Gemeenschap en van de handel tussen de Lid-Staten vallen alle goederen die:

- (a) het statistische registratiegebied van de Gemeenschap binnenkomen of verlaten;
- (b) tussen de statistische registratiegebieden van de Lid-Staten circuleren.

5. *Registratiestelsel*

De resultaten van de gemeenschappelijke statistieken hebben betrekking op de bijzondere handel.

Hiertoe behoren enerzijds de directe invoer en de invoer uit entrepots in het vrije verkeer, alsook de invoer voor door de douane goedgekeurde actieve veredeling en na door de douane goedgekeurde passieve veredeling, en anderzijds de uitvoer uit het vrije verkeer alsook de uitvoer na door de douane goedgekeurde actieve veredeling en voor door de douane goedgekeurde passieve veredeling.

6. *Uitzonderingen en vereenvoudigingen*

In de gemeenschappelijke statistieken worden geen gegevens uitgewerkt voor goederen:

- (a) die zijn vermeld in de lijst van uitzonderingen in bijlage B van de bovengenoemde verordening (b.v. wettige betaalmiddelen, goederen voor diplomatieke en soortgelijke doeleinden, bepaalde gevallen van invoer en uitvoer van tijdelijke aard, enz.);
- (b) waarvan de waarde en het gewicht beneden de op grond van artikel 24 van dezelfde verordening gedefinieerde nationale statistische drempel blijven;
- (c) waarvoor bijzondere bepalingen gelden (b.v. bepaalde reparaties, bepaalde transacties van eigen of buitenlandse strijdkrachten, monetair goud, enz.).

7. *Registratiegebied*

Het statistische registratiegebied van de Gemeenschap omvat het douanegebied van de Gemeenschap met uitzondering van de Franse departementen overzee en Groenland. Het statistische registratiegebied van de Bondsrepubliek Duitsland en derhalve van de Gemeenschap omvat eveneens het gebied West-Berlijn.

De handel tussen de Bondsrepubliek Duitsland en de Duitse Democratische Republiek is niet in de statistieken van de buitenlandse handel van de Bondsrepubliek Duitsland en dus niet in die van de Gemeenschap begrepen.

Het continentaal plat wordt gerekend tot het statistische registratiegebied van de staat die aanspraak op dit plat maakt.

8. *Goederennomenclaturen*

De gegevens in deze publikatie zijn ingedeeld in secties (of groepen secties), afdelingen of groepen van de type classificatie voor de internationale handel (TCIH, herz. 2).

Gedetailleerdere indelingen volgens de goederennomenclatuur voor de statistieken van de buitenlandse handel van de Gemeenschap en van de handel tussen de Lid-Staten (NIMEXE) en volgens de subgroepen van de type classificatie voor de internationale handel (TCIH) zijn te vinden in de jaarlijkse publikaties „Analytische tabellen NIMEXE” en „Analytische tabellen TCIH”.

9. *Partnerlanden*

Bij de invoer van goederen van oorsprong uit derde landen die zich in de Gemeenschap niet in het vrije verkeer bevinden, wordt het land van oorsprong aangegeven:

- bij de invoer van goederen van oorsprong uit derde landen of uit andere Lid-Staten die zich in de Gemeenschap in het vrije verkeer bevinden wordt het land van herkomst aangegeven;
- bij uitvoer wordt het land van bestemming vermeld.

10. *Landennomenclatuur*

De gemeenschappelijke resultaten worden op basis van de landennomenclatuur voor de statistieken van de buitenlandse handel van de Gemeenschap ingedeeld per land van oorsprong, van herkomst en van bestemming.

11. *Statistische waarde*

Bij de invoer is de statistische waarde van de goederen gelijk aan de douanewaarde of een op grond van het begrip douanewaarde bepaalde waarde (b.v. bij de invoer uit andere Lid-Staten) (cif). Bij de uitvoer is de statistische waarde van de goederen gelijk aan de waarde die de goederen hebben op de plaats en het tijdstip waarop zij het statistische registratiegebied van de uitvoerende Lid-Staat verlaten (fob).

De waarde wordt uitgedrukt in Europese rekeneenheden (ERE), als gedefinieerd in Beschikking 3289/75/EGKS van de Commissie van 18 december 1975 (PB L 327 van 19.12.1975, blz. 4). Een tabel met de omrekeningskoersen bevindt zich aan het einde van de brochure.

12. *Hoeveelheden*

Voor alle goederen worden het netto-gewicht aangegeven.

13. *Publikatie*

Het „Maandbulletin van de buitenlandse handel” dient tot bevordering van een zo snel mogelijke voorlichting over de ontwikkeling op korte termijn van de buitenlandse handel van de Gemeenschap en van de handel tussen de Lid-Staten onderling, alsmede over de relatieve positie van de Gemeenschap in de handel van derde landen.

In dit bulletin worden resultaten per maand en per kwartaal gepubliceerd, ingedeeld naar land van oorsprong overeenkomstig artikel 9 (tot 31 december 1976 voor de Benelux-landen en tot 31 december 1977 voor Ierland en Denemarken het land van herkomst), en land van bestemming, naar producten, zones en productencategorieën. Jaarcijfers worden uitsluitend in speciale jaarboeken of supplementen bij het maandbulletin vermeld. Alle gegevens hebben betrekking op de speciale handel (voor het Verenigd Koninkrijk, Ierland en Denemarken tot 31 december 1977 echter nog op de algemene handel).

Indholdsfortegnelse**Inhaltsverzeichnis****Table of Contents****Forord****Vorbemerkungen****Foreword**

IV

Fodnoter

EF-landenes inbyrdes samhandel

FußnotenWarenaustausch der Europäischen Gemein-
schaft**Footnotes**

Intra-Community trade

XIV

GRAFISK FREMSTILLINGEF's import af varer med oprindelse i Syd-
amerikaEF's handel fordelt efter vigtige oprindelses-
og bestemmelseslande**GRAPHISCHE DARSTELLUNGEN**

Einfuhr der EG aus Südamerika

Handel der EG nach Ursprungs- und Bestim-
mungsländern**CHARTS**

Imports of the EC from South America

Trade of the EC by major countries of origin
and destination

1

2

**DE EUROPÆISKE FÆLLESSKABERS
HANDEL****HANDEL DER EUROPÄISCHEN
GEMEINSCHAFT****TRADE OF THE EUROPEAN
COMMUNITY****Tab. 1****Summariske tal for handelen på lande:**Kvartalsoplysninger: import, eksport, han-
delsbalance

Månedsoplysninger: Import

Eksport

Handelsbalance

Tab. 1**Gesamtüberblick des Handels nach Län-
dern:**Vierteljährlich: Einfuhr, Ausfuhr, Handels-
bilanz

Monatlich: Einfuhr

Ausfuhr

Handelsbilanz

Tab. 1**General summary of trade by country:**

Quarterly data: import, export, trade balance

Monthly data: Import

Export

Trade balance

4

5

6

7

Tab. 2**Summariske tal for handelen fordelt på
varer:**

EF total

De enkelte medlemslande

Tab. 2**Gesamtüberblick des Handels nach Wa-
ren:**

EG

Mitgliedstaaten

Tab. 2**General summary of trade by
commodities:**

EC

Member countries

8

10

Tab. 3**Indeks:**

Kvantumindeks og værdiindeks

Indeks for enhedsværdier, bytteforholdet
mellem kvantumindekset for importen og
eksporten**Tab. 3****Indices:**Indices des Volumens und der tatsächlichen
WerteIndices der Durchschnittswerte, Terms of
Trade und der Volumenverhältnisse**Tab. 3****Indices:**

Indices of volume and value

Index of unit value, terms of trade and ratio of
volume

26

27

Tab. 4**Udviklingen i handelen, i alt, intra- og
extra-EF:**

I alt

Intra-EF (EUR 9)

Extra-EF (EUR 9)

Handelsbalance (EUR 9)

Intra-EF fordelt på medlemslandene

Tab. 4**Entwicklung des Handels, Insgesamt,
Intra- und Extra-EG:**

Insgesamt

Intra-EG (EUR 9)

Extra-EG (EUR 9)

Handelsbilanz (EUR 9)

Intra-EG nach Mitgliedstaaten

Tab. 4**Trends in trade, total, intra and extra-EC:**

Total trade

Intra-EC (EUR 9)

Extra-EC (EUR 9)

Trade balance (EUR 9)

Intra-EC by member countries

28

29

30

31

32

Tab. 5**Udviklingen i handelen med de vigtigste
landeområder:**

Lande i klasse 1

EFTA

USA

Lande i klasse 2

ACP

Østeuropa

OPEC-landene

ASEAN-landene

Tab. 5**Entwicklung des Handels mit den wich-
tigsten Gebieten:**

Länder der Klasse 1

EFTA

Vereinigte Staaten

Länder der Klasse 2

ACP

Osteuropa

OPEC-Länder

ASEAN-Länder

Tab. 5**Trends in trade with major areas:**

Class 1 countries

EFTA

United States

Class 2 countries

ACP

Eastern Europe

OPEC countries

ASEAN countries

36

37

38

39

40

41

42

43

Tab. 6**Handelen fordelt på oprindelseslande og
bestemmelseslande:**

Akkumulerede tal

Månedstal

Tab. 6**Handel nach Ursprung und Bestimmung:**

Jahresteil

Monatlich

Tab. 6**Trade by origins and destinations:**

Cumulative

Monthly

44

52

Français	Italiano	Nederlands	Page Pagine Blz.
Table des matières	Indice	Inhoudsopgave	
Avertissement	Premessa	Voorafgaande opmerkingen	V
Notes Echanges intracommunautaires	Note Scambi intracomunitari	Voetnoten Intracommunautaire handel	XIV
GRAPHIQUES Importations de la CE en provenance de l'Amérique du Sud Commerce de la CE par pays d'origine et de destination	GRAFICI Importazioni della CE provenienti dall'America del sud Commercio della CE per paesi di origine e di destinazione	GRAFIEKEN Invoer van de EG uit Zuid-Amerika Handel van de EG naar landen van oorsprong en bestemming	1 2
COMMERCE DE LA COMMUNAUTÉ EUROPÉENNE (CE)	COMMERCIO DELLA COMUNITÀ EUROPEA (CE)	HANDEL VAN DE EUROPESE GEMEENSCHAP (EG)	
Tab. 1 Résumé général du commerce par pays: Chiffres trimestriels: import, export, balance commerciale Chiffres mensuels: Import Export Balance commerciale	Tab. 1 Riepilogo generale del commercio per paesi: Dati trimestrali: importazione, esportazione, bilancia commerciale Dati mensili: Importazione Esportazione Bilancia commerciale	Tab. 1 Algemeen overzicht van de handel volgens landen: Trimestrieel: invoer, uitvoer, handelsbalans Maandelijks: Invoer Uitvoer Handelsbalans	4 5 6 7
Tab. 2 Résumé général du commerce par produits: CE Pays membres	Tab. 2 Riepilogo generale del commercio per prodotti: CE Paesi membri	Tab. 2 Algemeen overzicht van de handel volgens goederen: EG Lid-Staten	8 10
Tab. 3 Indices: Indices de volume et de valeur courante Indices de la valeur moyenne, des termes de l'échange et du rapport des volumes	Tab. 3 Indici: Indici dei volumi e dei valori correnti Indice del valore medio, termini dello scambio e rapporto dei volumi	Tab. 3 Indexcijfers: Hoeveelheids- en waarde-indexcijfers Indexcijfers van de gemiddelde waarde, van de ruilvoet en van de volumeverhouding	26 27
Tab. 4 Évolution du commerce, total, intra- et extra-CE: Total Intra-CE (EUR 9) Extra-CE (EUR 9) Balance commerciale (EUR 9) Intra-CE par pays membres	Tab. 4 Evoluzione del commercio, totale, intra- et extra-CE: Totale Intra-CE (EUR 9) Extra-CE (EUR 9) Bilancia commerciale (EUR 9) Intra-CE per paesi membri	Tab. 4 Ontwikkeling van de handel, totaal, intra- en extra-EG: Totaal Intra-EG (EUR 9) Extra-EG (EUR 9) Handelsbalans (EUR 9) Intra-EG handel volgens de Lid-Staten	28 29 30 31 32
Tab. 5 Évolution du commerce avec les principales zones: Pays de la classe 1 AELE États-Unis Pays de la classe 2 ACP Europe orientale Pays de l'OPEP Pays de l'ANASE	Tab. 5 Evoluzione del commercio con le principali zone: Paesi della classe 1 EFTA Stati Uniti Paesi della classe 2 ACP Europa orientale Paesi OPEP Paesi ASEAN	Tab. 5 Ontwikkeling van de handel met de belangrijkste gebieden: Landen van de klasse 1 EVA Verenigde Staten van Amerika Landen van de klasse 2 ACP Oost-Europa OPEC-landen ASEAN-landen	36 37 38 39 40 41 42 43
Tab. 6 Commerce par origine et destination: Chiffres cumulés Chiffres mensuels	Tab. 6 Commercio per origine e destinazione: Cumulato Mensile	Tab. 6 Handel volgens oorsprong en bestemming: Cumulatief Maandelijks	44 52

Dansk	Deutsch	English	
Tab. 7	Tab. 7	Tab. 7	
Udviklingen i handelen fordelt på varegrupper:	Entwicklung des Handels nach Warenklassen:	Trends in trade by commodity groups:	
0,1: Nærings- og nydelsesmidler	0,1: Nahrungs- und Genußmittel	0,1: Food, beverages and tobacco	60
3: Brændselsstoffer	3: Brennstoffe	3: Fuel products	62
2,4: Råstoffer	2,4: Rohstoffe	2,4: Raw materials	64
7: Maskiner og transportmidler	7: Maschinen und Fahrzeuge	7: Machinery and transport equipment	66
5,6,8: Andre industriprodukter	5,6,8: Andere industrielle Erzeugnisse	5,6,8: Other industrial products	68
5: Kemiske produkter	5: Chemische Erzeugnisse	5: Chemicals	70
6: Bearbejdede varer fordelt efter materialets art	6: Bearbeitete Waren, nach Beschaffenheit gegliedert	6: Manufactured goods classified by material	72
8: Forskellige bearbejdede varer	8: Verschiedene bearbeitete Waren	8: Miscellaneous manufactured articles	74

Tab. 8	Tab. 8	Tab. 8	
Handelen fordelt på varer, månedstal	Handel nach Waren, monatlich	Trade by products, monthly	76

TREDJELANDENES HANDEL	HANDEL DER DRITTEN LÄNDER	TRADE OF NON-COMMUNITY COUNTRIES	
Tab. 9	Tab. 9	Tab. 9	
Udviklingen i de vigtigste tredjelandes samlede handel og handel med EF (EUR 9)	Entwicklung des Handels der wichtigsten Drittländer insgesamt und mit der EG (EUR 9)	Trends in total trade and trade with the EC (EUR 9) (major countries)	112
OMREGNINGSKURSER	UMRECHNUNGSKURSE	EXCHANGE RATES	116
GEONOMENKLATUR 1979	GEONOMENKLATUR 1979	GEONOMENCLATURE 1979	118
Tillæg: EF-handelen efter varegrupper og vigtigste Lande: Januar-marts 1979	Beilage: Der Handel der EG nach Warenklassen und wichtigsten Partnern: Januar-März 1979	Supplement: EC trade by commodity classes and main countries: January-March 1979	

Specialtabeller	Sonderübersichten	Special Tables		Ar	Nr.
offentliggjort i tidligere hæfter	in früheren Heften veröffentlicht	published in previous issues		Jahr	Nr.
				Year	No
EF-landenes handel fordelt på varegrupper, zoner og efter oprindelseslande og bestemmelseslande	Handel der Mitgliedstaaten der EG nach Warenklassen, Zonen und nach Ursprung und Bestimmung	EC countries and trade by product groups, areas as well as by country of origin and destination			
januar-december 1978	Januar-Dezember 1978	January-December 1978		1979	6
januar-september 1978	Januar-September 1978	January-September 1978		1979	1
januar-juni 1978	Januar-Juni 1978	January-June 1978		1978	11
januar-marts 1978	Januar-März 1978	January-March 1978		1978	9
januar-december 1977	Januar-Dezember 1977	January-December 1977		1978	5
januar-december 1976	Januar-Dezember 1976	January-December 1976		1977	4
januar-december 1975	Januar-Dezember 1975	January-December 1975		1976	5
januar-december 1973/1974	Januar-Dezember 1973/1974	January-December 1973-1974		1975	9
EF's andel og vigtigste extra-EF handelspartners andel i handelen med de enkelte lande	Anteil der EG und des Hauptpartners Extra-EG am Handel der einzelnen Länder	Proportion of each country's trade with EC and with its main non-EC trading partner		1973	11
				1971	7
EF's handel med landbrugsprodukter:	Handel der EG mit landwirtschaftlichen Erzeugnissen:	Trade of the EC with agricultural products:			
A: Samlet oversigt over udviklingen fra 1976-1978	A: Gesamtüberblick der Entwicklung 1976-1978	A: Summary of trends 1976-1978		1979	6
B: De vigtigste varekategorier	B: Wichtige Warenkategorien	B: Main product groups		1979	5
				1979	4
C: Varer underkastet reglerne for de fælles landbrugsordninger	C: Erzeugnisse, die den Gemeinschaftlichen Agrarverordnungen unterliegen	C: Products subject to common agricultural policy regulations		1979	5
				1979	4

Français

Italiano

Nederlands

Tab. 7

Évolution du commerce par classes de produits:

0,1:	Produits alimentaires, boissons et tabacs
3:	Produits énergétiques
2,4:	Matières premières
7:	Machines et matériel de transport
5,6,8:	Autres produits industriels
5:	Produits chimiques
6:	Articles manufacturés classés par matières
8:	Articles manufacturés divers

Tab. 7

Evoluzione del commercio per classe di prodotti:

0,1:	Prodotti alimentari, bevande e tabacchi
3:	Combustibili
2,4:	Materie prime
7:	Macchine e apparecchi
5,6,8:	Altri prodotti industriali
5:	Prodotti chimici
6:	Articoli manufatti classificati per materie
8:	Articoli manufatti diversi

Tab. 7

Ontwikkeling van de handel volgens goederenklassen:

0,1:	Voedingswaren, dranken en tabak	60
3:	Brandstoffen	62
2,4:	Grondstoffen	64
7:	Machines en voertuigen	66
5,6,8:	Andere industriële goederen	68
5:	Chemische producten	70
6:	Fabrikaten, gerangschikt naar de grondstof	72
8:	Diverse fabrikaten, n.e.g.	74

Tab. 8

Commerce par produits, mensuel

Tab. 8

Commercio per prodotti, mensile

Tab. 8

Handel volgens goederen, maandelijks

76

COMMERCE DES PAYS TIERS

COMMERCIO DEI PAESI TERZI

HANDEL VAN DE DERDE LANDEN

Tab. 9

Évolution du commerce des principaux pays tiers, global et avec la CE (EUR 9)

Tab. 9

Evoluzione del commercio globale e con la CE (EUR 9) (paesi principali)

Tab. 9

Ontwikkeling van de totale handel en van de handel met de EG (EUR 9) (voornaamste derde landen)

112

TAUX DE CONVERSION

TASSO DI CONVERSIONE

OMREKENINGSKOERSEN

116

GÉONOMENCLATURE 1979

GEONOMENCLATURA 1979

GEONOMENCLATUUR 1979

118

Supplément: Le Commerce de la CE par classes de produits et par principaux partenaires:

Janvier-mars 1979

Supplemento: Commercio della CE per classi di prodotti e per principali paesi:

Gennaio-marzo 1979

Bijlage: De EG-handel volgens goederenklassen en volgens voornaamste landen:

Januari-maart 1979

Tableaux spéciaux

parus dans les précédents numéros

Tablelle speciali

pubblicate nei numeri precedenti

Bijzondere overzichten

verschenen in de vorige nummers

Commerce des pays de la CE par classes de produits, zones et par origines et destinations

Janvier-décembre 1978
Janvier-septembre 1978
Janvier-juin 1978
Janvier-mars 1978
Janvier-décembre 1977
Janvier-décembre 1976
Janvier-décembre 1975
Janvier-décembre 1973-1974

Commercio dei paesi della CE per categorie di prodotti, zona, origine e destinazione

Gennaio-dicembre 1978
Gennaio-settembre 1978
Gennaio-giugno 1978
Gennaio-marzo 1978
Gennaio-dicembre 1977
Gennaio-dicembre 1976
Gennaio-dicembre 1975
Gennaio-dicembre 1973-1974

Handel van de landen van de EG naar groepen van produkten, gebieden en naar oorsprong en bestemming

Januari-december 1978	1979	6
Januari-september 1978	1979	1
Januari-juni 1978	1978	11
Januari-maart 1978	1978	9
Januari-december 1977	1978	5
Januari-december 1976	1977	4
Januari-december 1975	1976	5
Januari-december 1973-1974	1975	9

Part de la CE et du principal partenaire extra-CE dans le commerce de chaque pays

Commerce de la CE en produits agricoles:

A: Résumé de l'évolution 1976-1978
B: Principales catégories de produits
C: Produits soumis aux règlements de la politique agricole commune

Aliquota CE e del partner principale extra-CE nel commercio di ciascun paese

Commercio della CE dei prodotti agricoli:

A: Riepilogo dell'evoluzione 1976-1978
B: Principali categorie di prodotti
C: Prodotti soggetti ai regolamenti della politica agricola comune

Aandeel van de EG en van de belangrijkste handelspartners buiten de EG in de handel van ieder land

Handel van de EG in landbouwprodukten:

A: Algemeen overzicht van de ontwikkeling 1976-1978	1979	6
B: Voornaamste categorieën van produkten	1979	5
C: Produkten die onderworpen zijn aan de verordeningen van het gemeenschappelijk landbouwbeleid	1979	4

Année
Anno
Jaar

N°
N.
Nr.

Dansk

Fodnoter

Tab.	Note	
1	1	- = Merindførsel
	2	Inkl. Finland fra 1.1.1977
	3	Uden Finland fra 1.1.1977
	4	Alle oplysninger i denne publikation, der omhandler handelen mellem Forbundsrepublikken Tyskland og EF, omfatter ikke den i denne tabel anførte interzonehandel, dvs. handelen mellem BR Tyskland og Den tyske demokratiske Republik og Østberlin
2	1	Afsnittenes totaler (2-cifret CST) inkluderer i 1976 ikke Nederlandenes handel med Belgien-Luxembourg
3	1	Basis for de i tabel 3 angivne kvantums- og enhedsværdiindekser for medlemsstaterne er de nationale indekser (for Belgien-Luxembourg og Danmarks vedkommende enhedsværdiindekser, for de andre medlemsstater kvantumsindekser), som er omregnet til ERE med 1970 som basis. For Belgien-Luxembourg og Danmarks vedkommende er mængdeindekset udregnet som kvotienten mellem værdi- og enhedsværdiindekset, for de øvrige landes vedkommende er enhedsværdiindekset udregnet som kvotienten mellem værdi- og kvantumsindekset. Indekserne for Fællesskabet (EUR 9) fremtræder som et vægtet gennemsnit af medlemsstaternes indekser.
4	1	- = Merindførsel
	2	På basis af indførselen
5	1	Inkl. Finland fra 1.1.1977
	2	Se note 4 til tabel 1
7	1	Månedstallene omfatter ikke fortrolige forsendelser
8	1	Eksklusive Nederlandenes handel med Belgien-Luxembourg ERE er en regningsenhed baseret på en »kurv af valutaer« i form af en vis mængde af hver af Fællesskabets valutaer; sammenvæjningen er foretaget på grundlag af hver medlemsstats gennemsnitlige bruttonationalindkomst og samhandel med de øvrige medlemsstater i 5-årsperioden 1969-1973. I sammenvæjningen indgår desuden for hver valuta det pågældende lands andel i Fællesskabets kortfristede monetære støtte mellem centralbankerne (Jf. SKEF, Almen Statistik, tabel nr. 753) Omregningskurser anvendt af De forenede Nationers Statistiske Kontor. (Vægtet gennemsnit hvis der anvendes forskellige kurser ved import og eksport).

Tegn og forkortelser

—	Null
0	Mindre end det halve af den anvendte enhed
:	Oplysning foreligger ikke
Ø	Gennemsnit pr. måned
*	Skønsmæssigt angivet af Eurostat
r	Korrigerede tal
Mio	Million
Mrd	Milliard
kWh	Kilowatt time
EUA-UCE	Europæiske Fællesskabers Regningsenhed
\$	US-dollars
EC-CE	De europæiske Fællesskaber
EUR 6	De seks oprindelige EF-medlemsstater i alt
EUR 9	EF-medlemsstaterne i alt
Belg.-Lux.	BLØU — Belgisk-Luxembourgsk økonomiske Union
EUROSTAT	De europæiske Fællesskabers Statistiske Kontor
SITC/CTCI	International varefortegnelse for udenrigshandelen
G	Generalhandel
N	Eksport af nationalt producerede varer
NS	Ikke betydende værdi

Deutsch

Fußnoten

- = Einfuhrüberschuß
Einschl. Finnland vom 1.1.1977 an
Ohne Finnland vom 1.1.1977 an
Alle Angaben dieser Veröffentlichung über den Handel der Bundesrepublik Deutschland und der EG enthalten nicht den in dieser Tabelle aufgeführten Interzonenhandel, d.h. den Handel der BR Deutschland mit der Deutschen Demokratischen Republik und Berlin (Ost)
1976 ist der Handel der Niederlande mit Belgien-Luxemburg in den Summen der Abschnitte (CST 2-stellig) nicht enthalten
Basis für die Volumen- und Durchschnittswertindizes der Mitgliedstaaten in Tab. 3 sind die nationalen Indizes (für Belgien-Luxemburg und Dänemark Durchschnittswertindizes, für die anderen Mitgliedstaaten Volumenindizes), die in ERE umgerechnet und auf das Jahr 1970 umbasiert werden. Für Belgien-Luxemburg und Dänemark errechnet sich der Volumenindex als Quotient aus Wert- und Durchschnittswertindex, für die übrigen Länder errechnet sich der Durchschnittswertindex als Quotient aus Wert- und Volumenindex. Die Indizes für die Gemeinschaft (EUR 9) ergeben sich als gewogenes Mittel der Indizes der Mitgliedstaaten.
- = Einfuhrüberschuß
Auf Basis der Einfuhr
Einschl. Finnland vom 1.1.1977 an
Siehe Note 4 der Tabelle 1
In den Monatszahlen sind vertrauliche Angaben nicht enthalten
Ohne den Handel der Niederlande mit Belgien-Luxemburg
Die ERE ist eine „Währungskorb“-Einheit auf der Grundlage fester Beträge für jede Gemeinschaftswährung; als Wägungselemente dienen Fünfjahresdurchschnitte (1969-1973) des Bruttosozialprodukts und des innergemeinschaftlichen Handels jedes Mitgliedstaates. Diese Wägung berücksichtigt für die einzelnen Währungen auch den Anteil des betreffenden Landes an dem kurzfristigen monetären Beistand zwischen den Zentralbanken der Gemeinschaft (s. SAEG Allgemeine Statistik, Tabelle 753)
Umrechnungskurse des Statistischen Amtes der Vereinten Nationen. (Bei unterschiedlichen Kursen für Ein- und Ausfuhr gewogene Durchschnitte.)

Zeichen und Abkürzungen

Null (nichts)
Weniger als die Hälfte der verwendeten Einheit
Kein Nachweis vorhanden
Monatsdurchschnitt
Vom Eurostat vorgenommene Schätzung
Berichtigte Angabe
Million
Milliarde
Kilowattstunde
Europäische Rechnungseinheit
US-Dollar
Europäische Gemeinschaft
Summe der sechs ursprünglichen Mitgliedstaaten
Summe der Mitgliedstaaten der EG
BLWU — Belgisch-Luxemburgische Wirtschaftsunion
Statistisches Amt der Europäischen Gemeinschaften
Internationales Warenverzeichnis für den Außenhandel
Generalhandel
Ausfuhr heimischer Waren
Ohne Aussagewert

English

Footnotes

- = Import surplus
Including Finland from 1.1.1977
Excluding Finland from 1.1.1977
Figures for trade by the Federal Republic of Germany with the German Democratic Republic and the Soviet sector of Berlin are given at the bottom of this table, but are not included in any of the data given elsewhere in this publication on trade by the Federal Republic of Germany and the European Communities
In 1976 the totals of the divisions (2 digits CST) do not include the trade of the Netherlands with Belgium-Luxembourg
In Table 3, the indices of volume and average values for each Member State are based on national indices (average value indices for Belgium-Luxembourg and Denmark, and volume indices for the other Member States), converted into EUA and re-based on the year 1970. For Belgium-Luxembourg and Denmark, the volume index is calculated as the quotient of value and average value indices; for the other countries, the average value index is the quotient of value and volume indices. The indices for the Community as a whole (EUR 9) are the weighted averages of the Member States' indices.
- = Import surplus
On basis of import
Including Finland from 1.1.1977
Refer to note 4 of Table 1
The monthly figures do not include confidential data
Excluding the trade of the Netherlands with Belgium and Luxembourg
The EUA is a 'basket' unit, based on a certain quantity of each Community currency, weighted on the basis of the 5 years (1969-1973) average of the gross national product (GNP) and of the intra-Community trade of each Member State. This weighting also takes account, for each currency, of the share of the country concerned in the short-term monetary support between the central banks of the Community (cf. SOEC. General Statistics, Table No 753).
Conversion rates as used by the Statistical Office of the United Nations. (Weighted averages if the rates are different for imports and exports.)

Symbols and Abbreviations used

Nil
Data less than half the unit used
No data available
Monthly average
Estimate made by Eurostat
Revised data
Million
'000 millions
Kilowatt hour
European Unit of Account
US dollar
European Community
Total of the first six member countries of the EC
Total of the member countries of the EC
BLEU — Belgo-Luxembourg Economic Union
Statistical Office of the European Communities
Standard International Trade Classification
General trade
Exports of national goods
Insignificant

Français

Notes

Tab.	Note	
1	1	- = Excédent d'importations
	2	Y compris la Finlande à partir du 1.1.1977
	3	Non compris la Finlande à partir du 1.1.1977
	4	Le commerce de la République fédérale d'Allemagne avec la République démocratique allemande et le secteur soviétique de Berlin, figurant au bas du tableau, est exclu dans toutes les autres données de cette publication relatives au commerce de la R.F. d'Allemagne et de la CE
2	1	En 1976, les totaux par divisions (2 chiffres CST) ne comprennent pas le commerce des Pays-Bas avec Belgique-Luxembourg
3	1	Les indices de volume et de valeur moyenne des pays membres du tableau 3 reposent sur les indices nationaux (pour l'UEBL et le Danemark indices de valeur moyenne, pour les autres pays membres indices de volume) convertis en UCE et recalculés sur la base de 1970. Pour l'UEBL et le Danemark, l'indice de volume calculé est le quotient de l'indice de valeur par l'indice de valeur moyenne, pour les autres pays l'indice de valeur moyenne calculé est le quotient de l'indice de valeur par l'indice de volume. Les indices pour la Communauté (EUR 9) sont une moyenne pondérée des indices des pays membres.
4	1	- = Excédent d'importations
	2	Sur la base des importations
5	1	Y compris la Finlande à partir du 1.1.1977
	2	Voir note 4 du tableau 1
7	1	Les chiffres mensuels ne comprennent pas les données confidentielles
8	1	A l'exclusion du commerce des Pays-Bas avec Belgique-Luxembourg L'UCE est une unité de type «panier», basée sur une certaine quantité de chacune des monnaies communautaires, selon une pondération qui fait intervenir la moyenne sur 5 ans (1969-1973) du produit national brut et du commerce intra-communautaire de chaque État membre. Cette pondération tient également compte, pour chaque monnaie de la part du pays concerné dans le soutien monétaire à court terme entre banques centrales de la Communauté (Cf. OSCE, Statistiques générales, tableau 753)

Taux de conversion utilisés par l'Office Statistique des Nations unies. (Moyennes pondérées s'il existe des taux différents pour les importations et les exportations.)

Abréviations et signes employés

—	Néant
0	Donnée inférieure à la moitié de l'unité utilisée
:	Donnée non disponible
Ø	Moyenne mensuelle
*	Estimation de l'Eurostat
r	Donnée révisée
Mio	Million
Mrd	Milliard
kWh	Kilowattheure
EUA-UCE	Unité de compte européenne
\$	Dollar US
EC-CE	Communauté européenne
EUR 6	Ensemble des six premiers États membres de la CE
EUR 9	Ensemble des États membres de la CE
Belg.-Lux.	UEBL — Union Économique Belgo-Luxembourgeoise
EUROSTAT	Office Statistique des Communautés Européennes
SITC/CTCI	Classification type pour le commerce international
G	Commerce général
N	Exportations de produits nationaux
NS	Non significatif

Italiano

Note

- = Eccedente all'importazione
Finlandia inclusa a partire dal 1.1.1977
Finlandia esclusa a partire dal 1.1.1977
Il commercio della Repubblica Federale di Germania con la Repubblica democratica tedesca e il settore sovietico di Berlino, che figura in calce alla tabella, è escluso in tutti gli altri dati relativi al commercio della R.F. di Germania e della CE della presente pubblicazione
In 1976 i totali per divisioni (2 cifre CST) non comprendono il commercio dei Paesi Bassi con il Belgio ed il Lussemburgo
Gli indici di volume e di valore medio degli Stati membri di cui alla tabella 3 si basano sugli indici nazionali (indici di valore medio per Belgio-Lussemburgo e Danimarca, di volume per gli altri Stati membri), convertiti in UCE su base 1970. Per il Belgio-Lussemburgo e la Danimarca l'indice di volume è dato dal rapporto tra indice di valore e indice di valore medio; per gli altri paesi l'indice di valore medio è dato dal rapporto tra indice di valore e indice di volume. Gli indici per la Comunità (EUR 9) si ricavano dalla media ponderata degli indici Stati membri.
- = Eccedente all'importazione
Sulla base delle importazioni
Finlandia inclusa a partire dal 1.1.1977
Vedere nota 4 della tabella 1
I dati mensili non includono i dati confidenziali
Escluso il commercio dei Paesi Bassi con il Belgio ed il Lussemburgo
L'UCE è un'unità di tipo «paniere» basata su una certa quantità di ciascuna delle monete comunitarie; essa è calcolata secondo una ponderazione che fa intervenire la media quinquennale (1969-1973) relativa al prodotto nazionale lordo e al commercio intra-europeo di ogni Stato membro. Questa ponderazione tiene anche conto, per ogni moneta, della quota dei singoli Paesi nel sostegno monetario a breve termine tra le banche centrali della Comunità (Cf. ISCE, Statistiche generali, tabella 753)
Tassi di conversione utilizzati dall'Ufficio Statistico delle Nazioni Unite. (Medie ponderate se esistono dei tassi diversi per le importazioni e le esportazioni.)

Segni e abbreviazioni convenzionali

Il fenomeno non esiste
Dato inferiore alla metà dell'unità indicata
Dato non disponibile
Media mensile
Stima dell'Eurostat
Dato riveduto
Milione
Miliardo
Kilowattora
Unità di conto delle Comunità Europee
Dollaro USA
Comunità Europea
Insieme dei primi sei paesi membri delle Comunità Europee
Insieme dei paesi delle Comunità Europee
UEBL — Unione Economica Belgo-Lussemburghese
Istituto Statistico delle Comunità Europee
Classificazione tipo per il commercio internazionale
Commercio generale
Esportazione dei prodotti nazionali
Non significativi

Nederlands

Voetnoten

- = Invoerschot
Incl. Finland van 1.1.1977
Excl. Finland van 1.1.1977
De handel van de Bondsrepubliek Duitsland met de Duitse Democratische Republiek en met Oost-Berlijn, die onderaan de tabel is vermeld, is in alle andere gegevens van deze publicatie betreffende de handel van de BR Duitsland en de EG niet begrepen
1976 is de handel van Nederland met België-Luxemburg in het totaal per afdeling (2 cijfers CST) niet begrepen
Als grondslag voor de in tabel 3 voorkomende hoeveelhedsindexcijfers en indexcijfers van de gemiddelde waarde van de Lid-Staten gelden de nationale in ERE omgerekende en tot het jaar 1970 herleide indexcijfers (voor België-Luxemburg en Denemarken de indexcijfers van de gemiddelde waarde, voor de overige Lid-Staten de hoeveelhedsindexcijfers). Voor België-Luxemburg en Denemarken is het hoeveelhedsindexcijfer het quotiënt uit deling van de indexcijfers van de waarde en de gemiddelde waarde, voor de overige landen wordt het indexcijfer van de gemiddelde waarde berekend door deling van het waarde- en het hoeveelhedsindexcijfer. De indexcijfers van de Gemeenschap (EUR 9) zijn het gewogen gemiddelde van de indexcijfers van de Lid-Staten.
- = Invoerschot
Op basis van de invoer
Incl. Finland van 1.1.1977
Zie noot 4 van de tabel 1
In de maandgegevens zijn de vertrouwelijke gegevens niet begrepen
Met uitzondering van de handel van Nederland met België-Luxemburg
De ERE is een „pakketrekeneenheid“, die gebaseerd is op een bepaalde hoeveelheid van elk van de communautaire muntenheden en verkregen wordt door weging op grond van het gemiddelde van het bruto nationaal product en de intracommunautaire handel van elke Lid-Staat over een periode van 5 jaar (1969-1973). Bij deze weging wordt voor elke valuta tevens rekening gehouden met het aandeel van het betrokken land in het systeem van monetaire bijstand op korte termijn tussen de centrale banken van de Gemeenschap (zie Algemene Statistiek, tabel 753; BSEG)
Omrekeningskoersen aangewend door het Statistisch Bureau van de Verenigde Naties. (Gewogen gemiddelden zo de bedragen voor in- en uitvoer verschillen.)

Tekens en afkortingen

Nul
Minder dan de helft van de gebruikte eenheid
Geen gegevens beschikbaar
Maandgemiddelde
Schatting van Eurostat
Herzien cijfer
Miljoen
Miljard
Kilowattuur
Rekeneenheid van de Europese Gemeenschappen
US dollar
Europese Gemeenschap
Totaal van de zes eerste Lid-Staten van de EG
Totaal van de Lid-Staten van de EG
BLEU — Belgisch-Luxemburgse Economische Unie
Bureau voor de Statistiek der Europese Gemeenschappen
Type Classificatie voor de Internationale Handel
Algemene handel
Uitvoer van nationale goederen
Onbeduidend

Imports of the EC from South America

Importations de la CE en provenance de l'Amérique du Sud

Totals and major products

Totales et principaux produits

Mio EUA/UCE

1977 1978



Trade of the EC by countries of origin and destination

Mio EUA
1000

SWEDEN
SUEDE

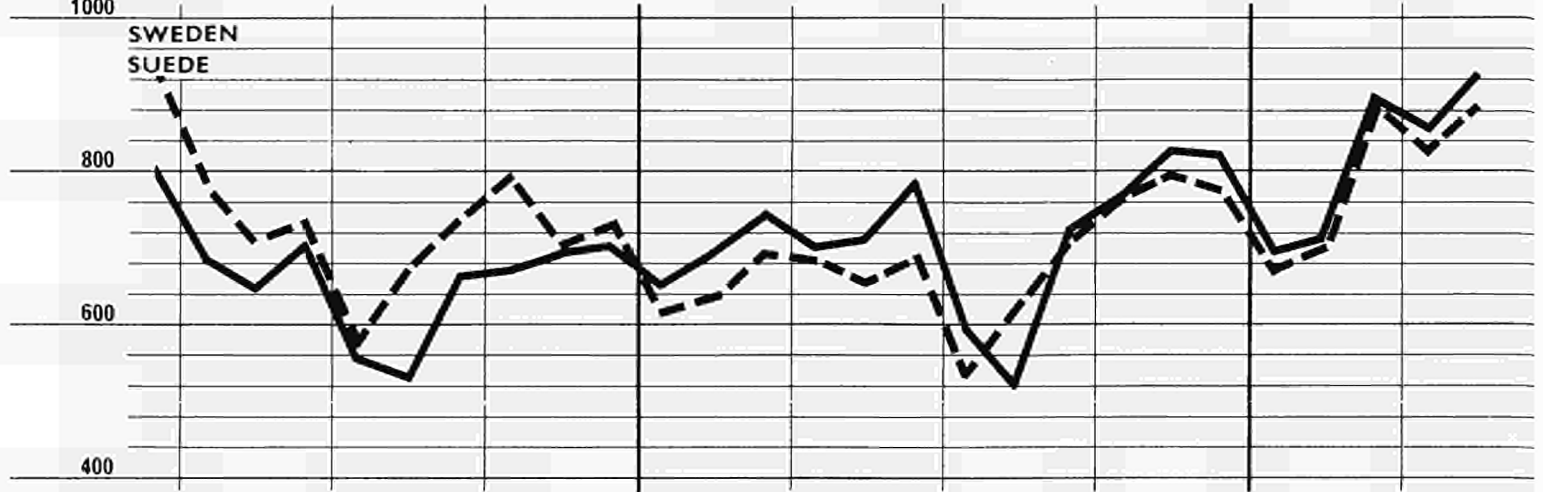

SWITZERLAND
SUISSE

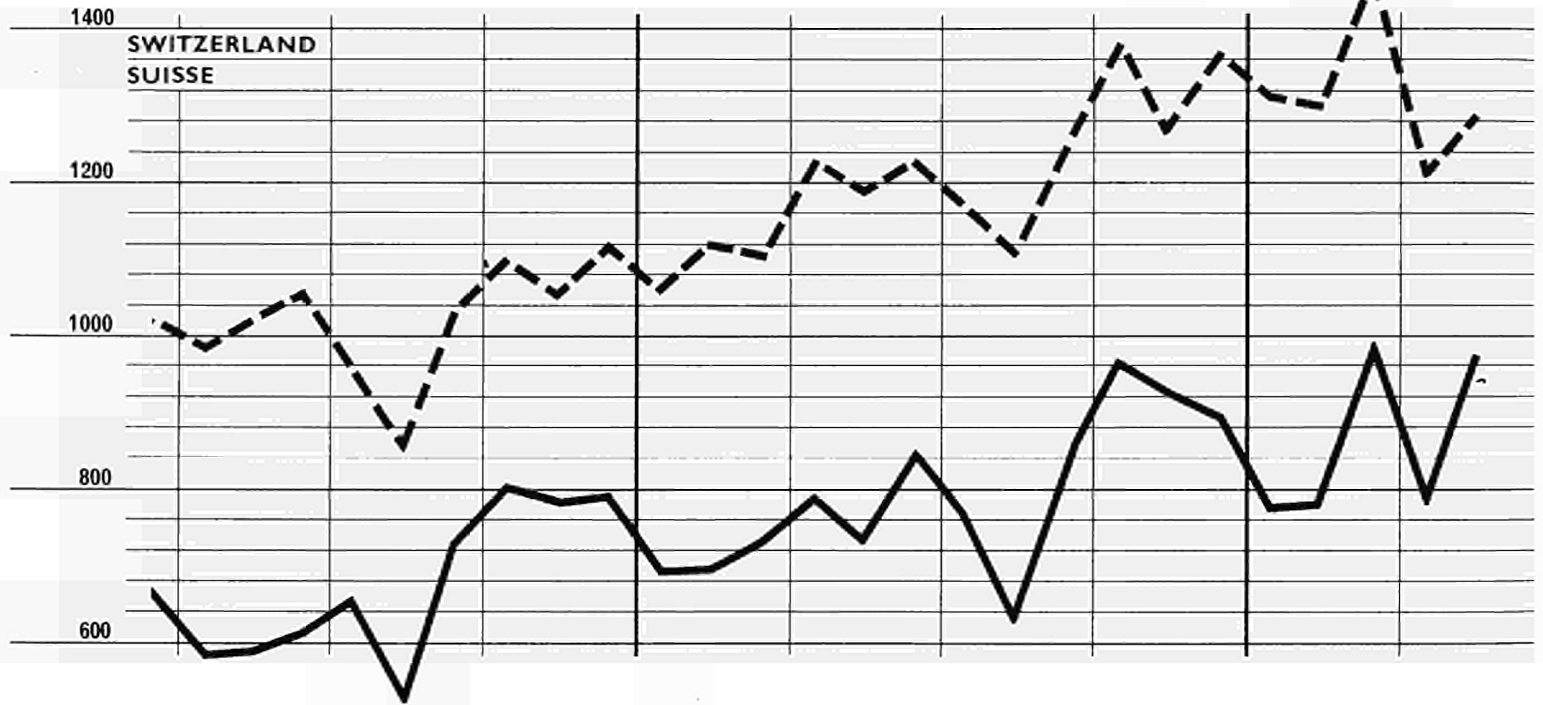

AUSTRIA
AUTRICHE

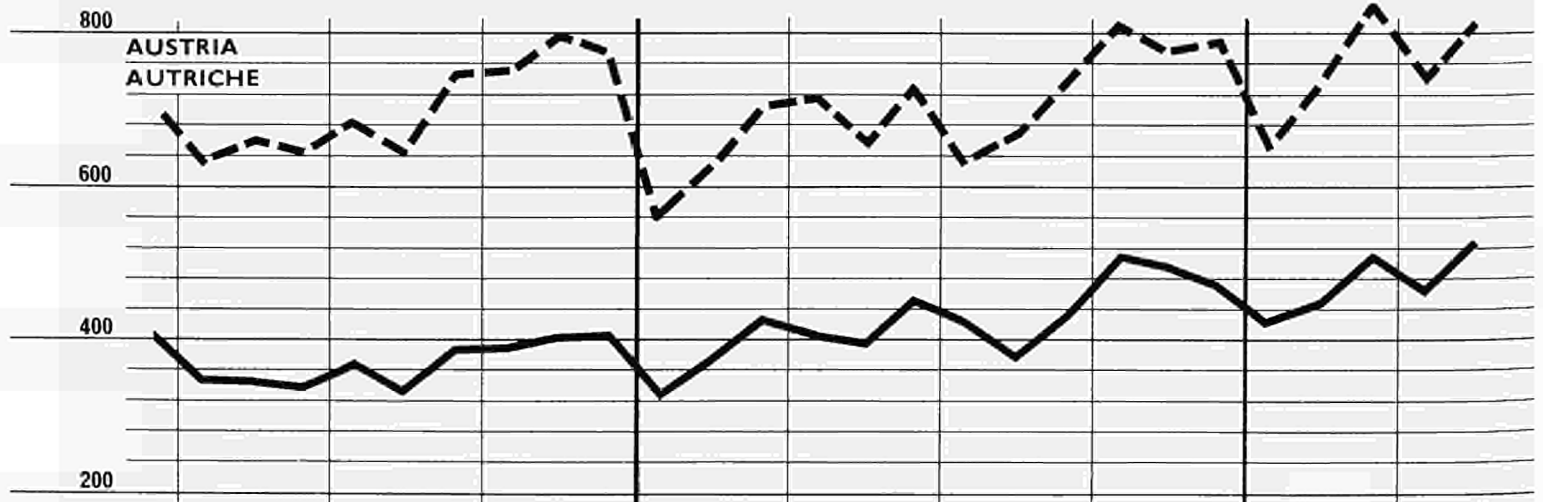

1977

1978

— import



Commerce de la CE par pays d'origine et de destination

Mio UCE

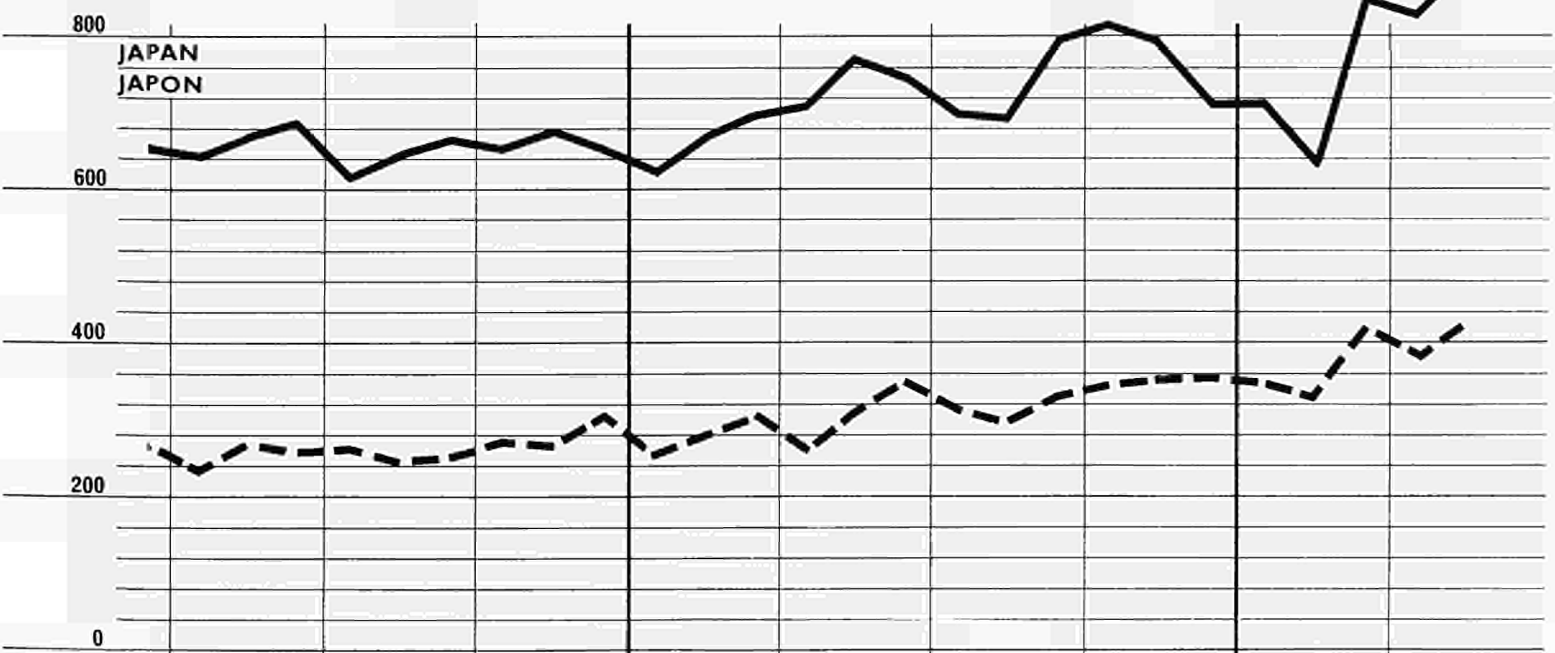
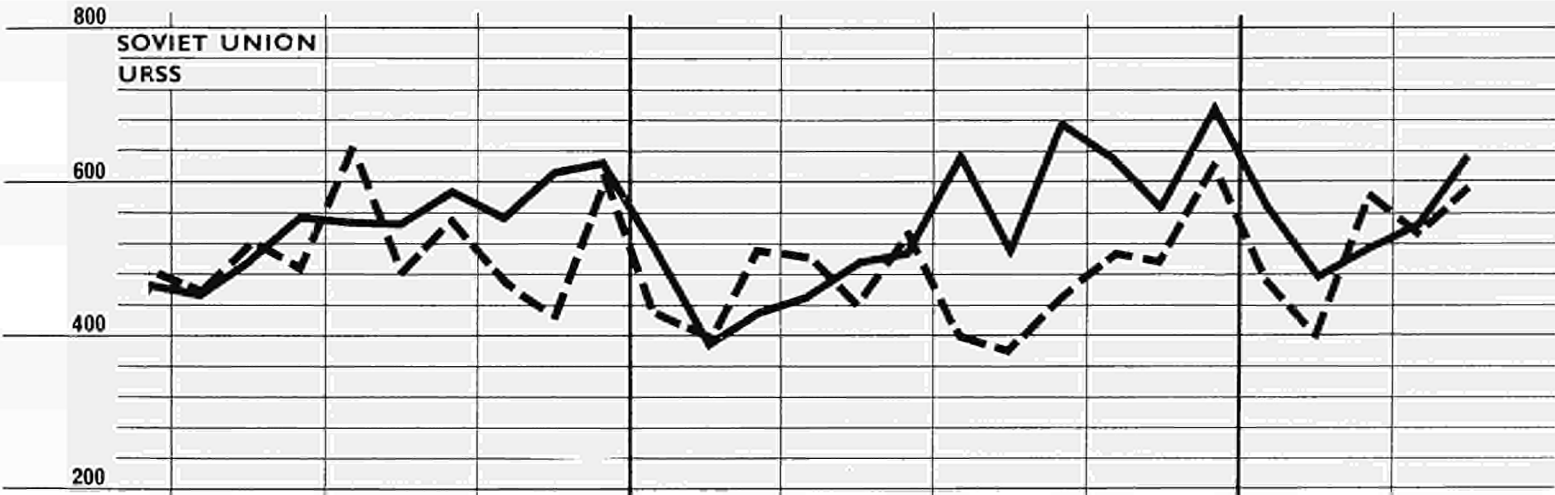
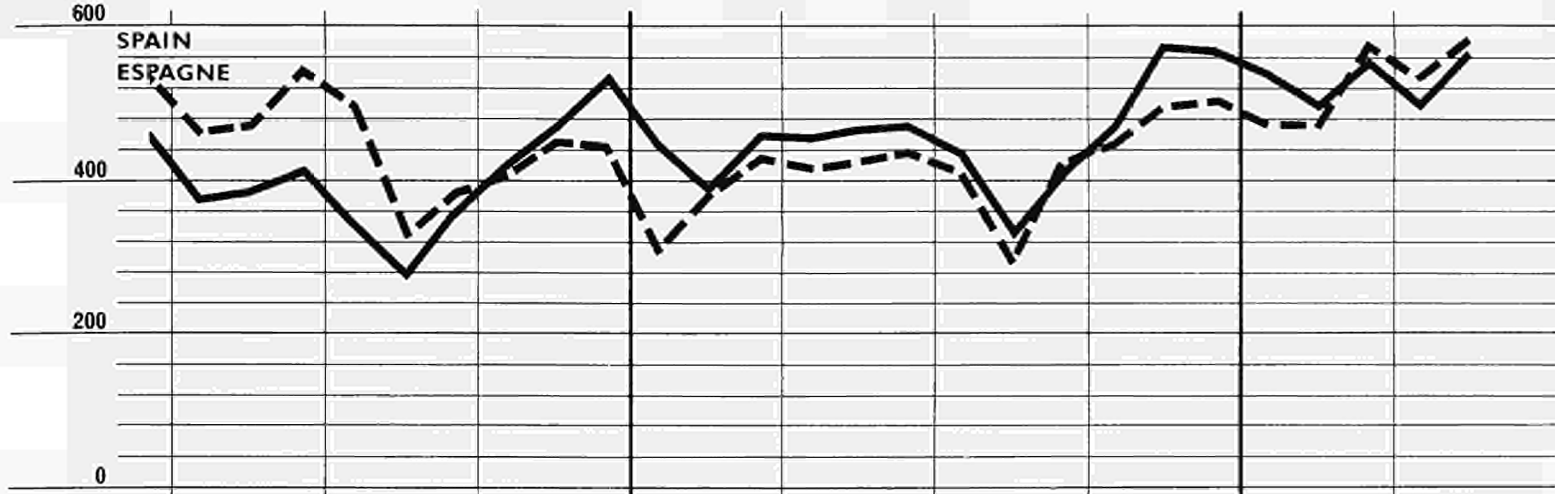

▲ 1977

▲ 1978

--- export



GENERAL SUMMARY
of EC trade by country

TAB. 1

value in Mio EUA

Trading partners Pays partenaires	Import					Export					Trade balance 1) Balance commerciale 1)				
	1978				1979	1978				1979	1978				1979
	I	II	III	IV	I	I	II	III	IV	I	I	II	III	IV	I
GRAND TOTAL	86 905	91 331	85 274	98 665	99 151	84 764	91 340	84 232	99 294	95 593					
INTRA-EC (EUR 9)	43 962	46 852	42 722	50 384	51 262	44 353	47 313	42 567	51 514	52 159					
EXTRA-EC	42 944	44 478	42 552	48 280	47 889	40 412	44 027	41 665	47 780	43 434	- 2 532	- 451	- 886	- 501	- 4 455
Class 1	21 779	23 997	21 585	25 315	25 388	20 863	22 638	21 543	24 938	23 484	- 916	- 1 349	- 43	- 377	- 1 905
EFTA 2)	7 601	8 804	7 270	9 126	8 906	9 226	9 867	9 282	10 839	10 575	1 626	1 063	2 012	1 713	1 669
Other Western European countries 3)	2 373	2 525	2 179	2 836	2 938	3 122	3 587	3 188	4 110	3 928	750	1 062	1 009	1 274	990
USA and Canada	7 667	8 196	7 641	8 714	8 995	6 135	6 628	6 473	7 083	6 347	- 1 532	- 1 569	- 1 167	- 1 631	- 2 648
Other class 1 countries	4 138	4 462	4 496	4 638	4 549	2 379	2 557	2 600	2 905	2 633	- 1 759	- 1 905	- 1 896	- 1 734	- 1 916
Class 2	17 997	17 059	17 281	18 810	18 960	15 632	16 936	16 068	17 876	15 545	- 2 365	- 123	- 1 212	- 934	- 3 415
ACP (53) from 1.1.1979: 54 countries	3 033	2 917	2 874	3 049	3 328	3 205	3 250	3 043	3 218	2 698	172	333	169	169	- 631
DOM	71	83	90	96	73	220	251	250	275	263	149	168	159	180	190
TOM	77	75	87	93	102	169	201	176	207	159	92	125	89	114	57
Other class 2 countries	14 816	13 983	14 229	15 572	15 457	12 038	13 233	12 600	14 175	12 426	- 2 778	- 750	- 1 629	- 1 397	- 3 031
Class 3 4)	3 067	3 326	3 584	4 029	3 407	3 445	3 978	3 560	4 456	3 937	378	652	- 24	427	531
Eastern Europe 4)	2 807	3 046	3 308	3 696	3 078	2 991	3 493	3 088	3 853	3 339	185	446	- 220	157	261
Other class 3 countries	261	279	276	333	329	454	485	472	603	599	193	206	196	270	270
Miscellaneous	100	106	101	127	133	471	475	494	510	468	371	369	393	383	334
Main countries:															
Norway	1 198	1 894	1 022	1 269	1 393	1 063	995	841	973	949	- 135	- 899	- 181	- 296	- 443
Sweden	2 084	2 205	1 833	2 418	2 314	1 944	2 030	1 878	2 341	2 263	- 139	- 176	45	- 76	- 50
Finland	752	738	662	812	866	508	517	460	582	545	- 243	- 220	- 202	- 230	- 321
Switzerland	2 116	2 373	2 230	2 778	2 546	3 308	3 642	3 526	4 017	4 075	1 192	1 268	1 297	1 239	1 529
Austria	1 126	1 247	1 226	1 476	1 380	1 891	2 099	2 041	2 377	2 216	766	852	815	902	836
Portugal	283	307	261	319	352	454	514	473	481	472	170	207	212	162	121
Spain	1 291	1 379	1 160	1 601	1 596	1 173	1 280	1 107	1 435	1 507	- 117	- 99	- 53	- 166	- 89
Yugoslavia	415	415	351	458	476	758	948	819	1 180	975	343	533	468	722	499
Greece	381	441	426	476	497	694	803	759	883	913	313	362	333	407	416
Turkey	222	219	167	226	280	363	401	355	443	365	141	182	188	217	86
Soviet Union	1 340	1 433	1 807	1 989	1 547	1 358	1 451	1 223	1 620	1 394	- 2	18	584	269	153
German Democratic Republic 4)	151	163	142	186	132	126	148	110	153	165	- 25	- 15	- 32	- 33	- 33
Poland	518	588	519	632	469	528	677	576	727	559	11	89	57	95	90
Czechoslovakia	242	282	258	312	272	258	284	297	373	267	16	2	39	61	- 5
Hungary	226	223	256	307	279	327	415	383	420	375	101	192	128	113	96
Romania	260	286	247	278	289	285	370	361	404	445	25	84	114	125	156
Bulgaria	67	65	73	84	81	123	136	130	150	128	55	71	56	67	47
Morocco	222	240	156	226	255	345	381	259	357	399	123	141	103	131	144
Algeria	505	489	479	532	623	842	873	871	1 048	912	338	385	392	516	289
Tunisia	128	141	122	177	183	240	323	252	306	274	112	181	131	129	112
Libya	780	859	759	873	1 081	603	688	574	757	692	- 177	- 171	- 185	- 116	- 389
Egypt	209	238	201	294	259	420	444	429	528	509	211	206	228	234	250
Sudan	54	37	62	57	53	129	141	106	104	76	75	104	45	46	23
Senegal	74	62	43	37	36	92	90	82	108	93	19	28	39	70	58
Liberia	95	100	108	84	96	125	41	68	100	66	30	- 59	- 40	16	- 30
Ivory Coast	459	372	231	306	358	226	275	243	248	394	233	- 97	11	- 59	37
Ghana	116	128	104	80	70	131	67	99	122	90	15	- 61	- 5	43	20
Nigeria	750	784	889	941	1 149	1 220	1 278	1 128	1 047	675	470	494	239	105	- 474
Cameroon	171	157	121	135	149	112	121	124	128	131	- 59	- 36	4	- 7	18
Gabon	88	116	113	123	136	64	72	69	64	72	24	- 44	- 44	- 59	- 64
Zaire	262	216	230	277	340	419	385	393	439	435	- 155	- 144	- 144	- 272	- 241
Kenya	102	119	90	91	87	157	166	149	149	114	56	47	59	58	28
Zambia	71	78	83	77	108	55	49	51	54	46	- 16	- 29	- 32	- 23	- 62
Republic of South Africa	1 397	1 493	1 630	1 619	1 597	728	842	755	888	758	- 669	- 651	- 875	- 731	- 839
United States of America	6 704	7 161	6 732	7 651	7 948	5 372	5 818	5 696	6 250	5 553	- 1 332	- 1 344	- 1 037	- 1 401	- 2 396
Canada	963	1 035	908	1 063	1 047	763	810	778	833	795	- 200	- 225	- 131	- 230	- 252
Mexico	92	104	78	113	84	276	385	276	345	305	184	280	198	231	221
Panama	28	34	21	21	28	64	64	55	79	88	36	30	33	59	61
Cuba	31	28	30	35	27	82	52	62	45	45	51	25	32	10	18
Netherlands Antilles	28	19	18	24	44	55	78	75	82	50	27	58	57	58	6
Colombia	199	226	187	203	202	102	106	114	115	130	- 87	- 120	- 74	- 37	- 72
Venezuela	136	149	149	141	256	430	518	475	445	342	294	369	326	304	86
Peru	53	65	75	70	87	73	78	52	53	123	20	14	- 23	- 16	36
Brazil	697	821	784	744	772	486	537	568	526	594	- 211	- 284	216	218	- 179
Chile	163	209	164	185	222	82	76	89	100	110	- 81	- 133	- 74	- 85	- 111
Argentina	400	470	554	549	385	207	264	276	348	303	- 193	- 206	- 278	- 200	- 82
Syria	143	117	108	140	141	202	219	170	207	230	- 60	101	61	67	89
Iraq	1 118	978	1 002	1 425	1 290	419	455	458	584	542	- 700	- 523	- 543	- 841	- 748
Iran	1 747	1 436	1 787	1 791	621	1 400	1 591	1 507	1 413	457	- 346	155	- 280	- 377	- 164
Israel	362	316	230	274	371	419	385	390	439	435	58	70	160	164	64
Saudi Arabia	2 785	2 304	2 306	2 607	2 883	1 249	1 408	1 400	1 595	1 420	- 1 536	- 895	- 906	- 1 012	- 1 464
Kuwait	701	650	701	881	884	294	355	307	344	331	- 408	- 295	- 395	- 537	- 552
Qatar	169	176	233	175	197	72	96	76	112	110	- 98	- 80	- 157	- 63	- 87
United Arab Emirates	618	651	685	617	618	340	401	413	443	425	- 277	- 250	- 271	- 174	- 193
Oman	49	62	45	38	31	89	78	64	73	82	40	16	20	35	51
Pakistan	78	72	66	75	82	154	140	137	210	171	- 75	68	71	135	89
India	443	378	384	405	490	432	404	469	556	431	- 11	26	85	151	- 59
Thailand	213	229	231	233	282	137	143	128	175	188	- 76	- 86	- 103		

TAB. 1

RÉSUMÉ GÉNÉRAL
du commerce de la CE par pays

import

valeurs en Mio UCE

1978								1979					Trading partners Pays partenaires
M	J	J	A	S	O	N	D	J	F	M	A	M	
30 673	31 031	28 509	26 778	29 629	32 139	32 760	33 288	30 576	31 439	36 803	33 397	38 043	TOTAL GÉNÉRAL
15 354	15 959	14 382	12 934	15 182	16 617	16 598	16 641	15 010	16 339	19 703	17 513	19 623	INTRA-CE (EUR 9)
15 319	15 072	14 127	13 844	14 447	15 522	16 162	16 646	15 566	15 100	17 100	15 885	18 420	EXTRA-CE
8 158	8 431	7 148	6 917	7 538	8 210	8 652	8 463	8 087	7 873	9 367	8 373	9 455	Classe 1
2 959	3 203	2 434	2 145	2 700	3 027	3 114	2 994	2 766	2 745	3 377	3 069	3 447	AEL 2)
816	874	798	627	758	878	994	966	979	922	1 035	897	990	Autres pays de l'Europe occidentale 3)
2 803	2 851	2 390	2 677	2 576	2 825	2 868	3 032	2 832	2 857	3 271	3 016	3 384	USA et Canada
1 581	1 503	1 526	1 469	1 504	1 481	1 676	1 472	1 510	1 350	1 685	1 391	1 634	Autres pays de la classe 1
6 005	5 442	5 714	5 817	5 586	5 956	6 201	6 694	6 266	6 157	6 481	6 229	7 482	Classe 2
962	940	926	982	910	977	1 047	1 042	1 109	1 093	1 095	1 228	1 391	ACP(53) 54 pays à partir du 1.1.1979
36	23	35	29	27	29	27	34	27	21	22	34	29	DOM
26	20	19	30	34	34	31	31	31	41	39	30	58	TOM
4 978	4 458	4 735	4 777	4 609	4 917	5 092	5 592	5 107	5 003	5 326	4 936	6 004	Autres pays de la classe 2
1 123	1 160	1 232	1 080	1 285	1 323	1 270	1 437	1 170	1 024	1 206	1 229	1 427	Classe 3 4)
1 033	1 065	1 145	991	1 186	1 220	1 147	1 330	1 062	926	1 084	1 125	1 302	Europe orientale 4)
91	95	88	89	99	104	123	106	108	98	123	104	125	Autres pays de la classe 3
33	39	33	29	38	32	39	52	43	45	45	54	56	Divers non classés
Principaux pays:													
743	755	333	320	369	394	451	439	439	418	534	494	494	Norvège
713	787	591	520	724	769	826	819	699	712	894	855	927	Suède
260	249	213	207	242	274	284	254	295	268	301	322	369	Finlande
738	844	768	627	838	961	923	891	773	779	990	790	971	Suisse
398	448	423	373	431	510	495	471	422	447	509	461	523	Autriche
96	109	94	86	80	100	118	102	119	104	129	128	149	Portugal
461	469	437	326	402	466	570	567	538	499	558	493	561	Espagne
128	146	127	95	128	148	162	148	165	140	171	158	144	Yougoslavie
136	160	144	134	148	161	157	158	157	163	177	151	175	Grèce
72	72	64	47	56	75	80	71	91	96	93	70	77	Turquie
495	503	631	506	678	631	561	699	581	474	509	540	631	Union soviétique
62	52	48	45	50	52	72	62	40	40	51	55	68	République démocratique allemande 4)
190	219	179	173	166	189	197	245	140	139	190	198	233	Pologne
91	97	95	74	92	106	103	103	90	80	102	104	107	Tchécoslovaquie
74	79	79	86	90	111	97	99	97	81	101	93	99	Hongrie
99	87	82	84	84	100	90	88	108	87	93	102	122	Roumanie
19	26	27	22	24	27	26	30	23	23	35	30	34	Bulgarie
86	75	51	52	52	65	68	91	99	64	91	93	109	Maroc
162	121	158	166	156	171	129	234	213	160	249	216	186	Algérie
51	43	45	36	40	50	55	71	48	53	61	72	64	Tunisie
348	244	253	248	258	246	250	378	303	339	429	323	398	Libye
84	67	73	38	90	67	72	151	88	82	89	95	105	Egypte
11	14	16	30	16	22	21	15	19	18	16	15	14	Soudan
26	14	16	15	11	13	12	12	9	11	15	26	24	Sénégal
31	32	33	25	49	26	26	32	42	19	35	27	37	Libéria
121	116	84	76	71	77	119	110	106	117	135	118	113	Côte-d'Ivoire
49	44	34	30	39	32	24	24	27	12	32	25	29	Ghana
249	250	313	306	272	311	319	323	373	441	335	523	513	Nigeria
54	51	43	37	41	37	47	50	53	48	49	35	64	Cameroun
41	43	28	31	39	21	63	51	63	40	45	42	39	Gabon
80	82	75	99	74	130	145	99	108	104	98	62	124	Zaire
37	35	29	36	25	28	27	34	30	22	35	27	34	Kenya
29	23	21	31	28	33	23	22	30	25	53	39	50	Zambie
580	483	570	537	525	483	604	525	542	496	556	317	446	République d'Afrique du Sud
2 449	2 483	2 115	2 357	2 260	2 481	2 521	2 659	2 461	2 562	2 892	2 637	2 952	États-Unis d'Amérique
353	368	275	320	316	344	346	373	371	295	379	379	432	Canada
39	34	28	23	27	32	46	35	30	29	27	36	36	Mexique
10	14	7	7	8	7	7	5	8	11	10	11	12	Panama
7	8	9	10	11	12	13	10	8	10	8	13	10	Cuba
2	5	3	5	10	6	6	11	5	26	13	7	23	Antilles néerlandaises
68	87	66	60	62	63	75	65	59	60	82	41	76	Colombie
55	54	53	47	49	42	43	57	60	83	113	62	70	Venezuela
22	16	28	25	22	23	25	22	25	25	37	25	35	Pérou
264	314	260	262	262	257	254	232	253	234	282	251	301	Brésil
73	58	46	59	59	66	61	58	69	54	98	99	104	Chili
166	165	186	171	197	204	179	164	119	130	135	133	150	Argentine
54	37	38	42	28	47	48	44	29	56	56	33	63	Syrie
398	244	359	323	319	398	436	588	383	501	405	337	572	Irak
490	514	595	616	558	662	691	452	431	103	86	184	330	Iran
115	87	82	58	90	78	96	100	113	113	145	115	145	Israël
810	717	779	805	636	662	799	1 159	935	1 001	946	971	1 117	Arabie Saoudite
287	179	270	228	201	281	288	317	284	347	252	281	327	Koweït
84	48	64	107	62	47	72	56	62	62	73	47	101	Qatar
226	196	204	287	197	233	185	199	195	216	207	215	217	Émirats arabes unis
1	34	12	13	20	2	15	21	6	10	14	13	8	Oman
24	23	25	21	20	25	27	23	28	22	31	30	37	Pakistan
121	116	115	119	146	161	136	108	158	160	171	137	167	Inde
76	81	75	92	63	77	74	82	95	89	99	104	97	Thaïlande
63	58	61	62	80	80	85	96	74	86	95	75	103	Indonésie
104	98	98	101	121	109	119	125	119	113	125	127	151	Malaysia
48	52	55	53	56	55	67	52	69	59	75	67	71	Singapour
47	40	40	48	62	45	54	41	51	52	51	54	62	Philippines
77	81	72	71	78	84	93	90	87	79	105	87	99	Chine
104	110	121	135	127	122	108	89	160	141	134	136	136	Corée du Sud
774	742	694	685	793	806	789	713	713	630	847	825	888	Japon
101	102	98	100	115	107	110	111	111	121	132	121	145	Tai-wan
188	178	187	191	228	211	196	164	235	215	234	194	234	Hong-Kong
161	165	169	169	127	145	173	143	193	144	202	152	195	Australie
67	114	93	78	58	47	111	91	62	79	80	97	105	Nouvelle-Zélande
129	136	125	124	115	145	134	140	116	115	141	132	140	Commerce inter-zones 4)

1) - = excédent d'importations.

2) Y compris la Finlande à partir du 1.1.1977.

3) Non compris la Finlande à partir du 1.1.1977.

4) Le commerce de la RF d'Allemagne avec la République démocratique allemande et le secteur soviétique de Berlin, figurant au bas du tableau, est exclu dans toutes les autres données de cette publication relatives au commerce de la RF d'Allemagne et de la CE.

GENERAL SUMMARY
of EC trade by country

TAB. 1

export

value in Mio EUA

Trading partners Pays partenaires	1978								1979				
	M	J	J	A	S	O	N	D	J	F	M	A	M
GRAND TOTAL	29 501	31 835	27 934	26 019	30 249	33 254	32 645	33 146	29 284	30 487	35 815	33 151	35 933
INTRA-EC (EUR 9)	15 418	16 257	13 953	12 832	15 746	17 478	17 153	16 721	15 529	17 148	19 493	17 982	19 367
EXTRA-EC	14 084	15 578	13 980	13 187	14 504	15 776	15 492	16 425	13 756	13 340	16 323	15 169	16 566
Class 1	7 190	8 024	7 067	6 731	7 738	8 349	8 078	8 455	7 244	7 297	8 937	8 377	8 873
EFTA 2)	3 181	3 353	2 900	3 012	3 700	3 673	3 535	3 623	3 237	3 348	3 986	3 528	3 785
Other Western European countries 3)	1 161	1 239	1 110	968	1 109	1 243	1 298	1 564	1 177	1 243	1 506	1 469	1 541
USA and Canada	2 047	2 456	2 232	1 909	2 329	2 443	2 302	2 298	2 006	1 914	2 427	2 387	2 517
Other class 1 countries	802	976	825	842	930	990	943	971	824	792	1 018	993	1 031
Class 2	5 491	5 932	5 574	5 140	5 371	5 930	5 792	6 122	5 182	4 696	5 659	5 211	5 900
ACP (53) from 1.1.1979: 54 countries	1 046	1 111	1 089	963	1 010	1 087	1 057	1 069	968	786	941	793	877
DOM	81	96	87	82	81	96	91	89	87	83	92	95	95
TOM	78	75	49	80	46	76	59	71	45	52	62	53	58
Other class 2 countries	4 291	4 650	4 349	4 015	4 234	4 671	4 586	4 892	4 082	3 775	4 564	4 271	4 870
Class 3 4)	1 246	1 457	1 179	1 153	1 225	1 332	1 446	1 668	1 178	1 192	1 566	1 426	1 608
Eastern Europe 4)	1 097	1 287	1 036	995	1 055	1 157	1 228	1 461	1 007	1 005	1 326	1 213	1 330
Other class 3 countries	148	170	143	158	170	175	217	207	171	187	241	213	278
Miscellaneous	152	165	160	163	169	165	176	179	152	155	160	155	186
Main countries:													
Norway	323	345	229	289	323	339	333	301	284	295	370	338	364
Sweden	654	687	534	627	716	768	796	777	676	699	888	824	881
Finland	167	164	141	146	172	187	191	203	160	160	224	220	223
Switzerland	1 185	1 223	1 170	1 109	1 248	1 385	1 262	1 364	1 308	1 294	1 471	1 404	1 282
Austria	653	728	633	669	739	809	778	789	646	732	837	742	813
Portugal	173	181	173	148	150	163	155	164	146	150	176	177	206
Spain	421	445	406	285	415	442	491	501	461	470	575	532	576
Yugoslavia	307	329	272	259	288	318	351	510	291	298	385	375	407
Greece	254	273	262	239	258	295	269	317	266	315	331	368	350
Turkey	132	136	118	138	99	134	130	178	110	110	145	130	139
Soviet Union	440	529	399	377	445	500	496	621	420	394	580	524	589
German Democratic Republic 4)	53	46	40	40	30	47	50	55	51	57	57	69	69
Poland	224	248	202	194	180	207	246	273	178	163	218	213	222
Czechoslovakia	86	112	91	95	110	101	120	150	68	84	115	86	100
Hungary	137	141	137	126	121	142	143	135	116	120	139	128	134
Romania	105	155	124	108	128	115	119	169	134	141	170	151	159
Bulgaria	47	52	39	52	38	42	51	57	38	44	46	39	55
Morocco	113	123	97	71	91	125	107	124	122	137	139	117	174
Algeria	271	315	334	258	278	328	348	368	304	296	311	281	422
Tunisia	132	94	104	73	76	91	102	113	77	81	116	84	108
Libya	230	230	216	180	179	236	245	276	213	216	263	217	320
Egypt	143	152	147	139	143	172	158	198	163	146	200	182	188
Sudan	40	40	40	30	36	32	35	36	28	19	30	33	31
Senegal	25	34	30	27	25	32	43	32	31	29	34	33	32
Liberia	10	19	15	17	35	32	44	23	34	10	22	27	14
Ivory Coast	86	92	94	75	74	78	81	86	129	132	133	70	80
Ghana	24	25	30	28	40	34	37	52	54	21	15	18	31
Nigeria	428	413	404	368	357	377	331	341	290	173	211	216	247
Cameroon	43	45	47	40	38	43	44	40	41	41	49	43	42
Gabon	24	26	29	19	21	24	21	20	22	25	26	19	25
Zaire	30	33	44	23	35	39	30	35	29	23	45	28	31
Kenya	53	54	49	52	49	57	48	44	38	26	50	33	36
Zambia	14	17	13	19	19	24	14	15	12	14	19	16	18
Republic of South Africa	243	349	259	245	250	342	257	288	216	256	286	275	266
United States of America	1 792	2 164	1 968	1 692	2 033	2 167	2 032	2 017	1 729	1 703	2 121	2 077	2 217
Canada	255	293	264	217	297	276	270	281	277	211	306	311	301
Mexico	169	117	96	89	92	102	109	132	93	81	131	107	120
Panama	24	25	19	17	19	19	18	41	28	32	29	14	19
Cuba	16	26	18	24	20	17	18	10	9	15	20	18	38
Netherlands Antilles	33	34	14	48	14	34	16	32	13	16	21	18	19
Colombia	33	42	37	38	38	32	41	42	40	26	64	37	53
Venezuela	159	173	155	150	171	140	166	139	109	114	118	126	103
Peru	23	19	16	21	14	17	19	17	28	75	19	17	20
Brazil	172	197	199	199	170	178	172	175	208	197	187	157	201
Chile	24	29	24	33	32	32	33	35	35	35	41	30	35
Argentina	71	122	110	80	86	102	107	139	99	89	114	118	115
Syria	61	80	61	61	48	64	69	74	67	73	91	84	81
Iraq	140	161	158	132	170	180	171	230	160	155	226	193	228
Iran	536	566	514	460	534	588	464	357	249	114	94	127	177
Israel	117	138	117	113	157	150	142	146	137	133	165	158	156
Saudi Arabia	455	538	505	436	458	505	522	568	491	424	504	499	607
Kuwait	85	124	105	92	109	102	123	119	91	69	171	127	94
Qatar	30	39	23	28	24	40	33	39	38	35	38	39	38
United Arab Emirates	136	148	121	149	143	141	152	148	143	122	160	163	177
Oman	33	20	21	24	19	27	26	22	22	29	31	36	34
Pakistan	46	40	45	47	45	60	63	88	65	49	57	58	84
India	133	138	155	146	167	184	168	198	142	142	145	184	151
Thailand	39	44	41	45	42	53	59	62	49	39	101	54	63
Indonesia	89	88	68	78	70	70	65	75	60	44	62	65	61
Malaysia	63	71	61	64	63	68	59	66	56	43	67	62	69
Singapore	87	94	92	82	95	97	104	95	85	73	105	103	103
Philippines	53	49	48	50	40	42	44	39	46	39	45	63	51
China	103	118	109	101	124	131	172	171	146	144	191	173	212
South Korea	63	82	81	118	73	95	93	118	108	105	82	119	118
Japan	306	345	312	290	326	340	348	358	344	323	420	383	417
Taiwan	52	54	60	60	65	65	56	64	59	56	68	63	24
Hong Kong	116	130	142	132	153	167	158	168	134	130	165	151	156
Australia	210	240	211	252	230	255	286	269	211	184	254	266	280
New Zealand	44	43	43	55	124	54	52	56	52	30	57	69	68
Inter-zone trade 4)	157	151	153	126	123	157	135	194	108	129	135	136	145

1) - = Import surplus.

2) Including Finland from 1.1.1977.

3) Excluding Finland from 1.1.1977.

4) Figures for trade by the FR of Germany with the German Democratic Republic and the Soviet sector of Berlin are given at the bottom of this table, but are not included in any of the data given elsewhere in this publication on trade by the FR of Germany and the European Communities.

TAB. 1

RÉSUMÉ GÉNÉRAL
du commerce de la CE par pays

Trade balance 1) — Balance commerciale 1)

valeurs en Mio UCE

1978								1979					Trading partners Pays partenaires
M	J	J	A	S	O	N	D	J	F	M	A	M	
- 1 235	506	- 147	- 656	57	254	- 670	- 222	- 1 810	- 1 760	- 777	- 716	- 1 854	EXTRA-CE
- 968	- 407	- 81	- 187	201	138	- 574	- 8	- 843	- 576	- 431	4	- 582	Classe 1
222	150	466	867	670	646	421	629	470	603	610	459	338	AELE 2)
345	364	312	341	351	365	304	598	198	321	471	572	550	Autres pays de l'Europe occidentale 3)
- 755	- 395	- 158	- 768	- 247	- 382	- 565	- 734	- 826	- 943	- 844	- 629	- 867	USA et Canada
- 779	- 527	- 701	- 627	- 574	- 491	- 733	- 501	- 686	- 558	- 667	- 398	- 603	Autres pays de la classe 1
- 509	490	- 140	- 677	- 215	- 27	- 409	- 572	- 1 084	- 1 462	- 821	- 1 018	- 1 582	Classe 2
82	171	164	- 19	100	110	9	27	- 140	- 307	- 154	- 436	- 515	ACP (53) 54 pays à partir du 1.1.1979
45	73	52	53	54	67	56	60	60	62	70	61	66	DOM
52	54	30	51	7	42	31	41	21	12	24	22	- 1	TOM
- 687	192	- 386	- 762	- 376	- 245	- 506	- 700	- 1 025	- 1 228	- 762	- 666	- 1 134	Autres pays de la classe 2
122	297	- 53	73	- 60	9	175	231	8	167	360	197	180	Classe 3 4)
65	221	- 109	4	- 131	- 62	81	131	- 55	79	242	88	27	Europe orientale 4)
57	75	55	69	71	71	94	101	63	89	118	110	153	Autres pays de la classe 3
119	126	128	134	131	133	137	127	109	110	115	101	130	Divers non classés
													Principaux pays:
- 420	- 409	- 104	- 31	- 47	- 55	- 118	- 138	- 155	- 123	- 165	- 156	- 130	Norvège
- 59	- 100	- 57	- 107	- 70	- 1	- 30	- 42	- 24	- 13	- 5	- 31	- 46	Suède
- 93	- 84	- 72	- 61	- 8	- 88	- 93	- 51	- 135	- 108	- 77	- 102	- 146	Finlande
448	379	403	482	410	424	339	473	535	515	481	414	311	Suisse
255	281	210	296	307	299	284	318	224	285	328	281	290	Autriche
77	72	79	62	70	63	37	62	27	46	47	49	56	Portugal
40	- 24	- 31	- 41	13	- 25	- 79	- 66	- 77	- 29	17	39	15	Espagne
179	183	145	164	159	170	189	362	126	159	214	218	263	Yougoslavie
118	112	118	105	109	134	112	160	109	153	154	217	175	Grèce
60	64	54	90	44	58	50	107	19	14	52	60	62	Turquie
- 55	- 26	- 232	- 128	- 233	- 131	- 64	- 79	- 141	- 80	71	- 15	- 42	Union soviétique
9	6	10	5	20	5	22	- 7	11	16	6	13	- 1	République démocratique allemande 4)
34	29	23	21	14	18	49	28	38	24	28	15	- 11	Pologne
4	15	4	21	19	5	17	47	- 23	4	13	- 18	- 8	Tchécoslovaquie
64	62	58	39	30	31	46	36	19	39	38	35	35	Hongrie
6	68	43	24	44	15	29	81	26	54	76	49	37	Roumanie
28	26	12	31	14	15	25	26	15	22	10	10	21	Bulgarie
27	48	45	19	38	60	39	32	23	73	48	24	64	Maroc
109	194	176	92	123	157	220	134	92	136	62	65	235	Algérie
82	51	59	36	36	41	46	42	28	28	55	13	44	Tunisie
- 118	- 14	- 37	- 68	- 79	- 10	- 5	- 102	- 90	- 124	- 166	- 106	- 78	Libye
59	85	74	100	53	105	81	47	75	63	111	87	82	Egypte
29	26	24	0	11	14	21	13	1	9	17	3	8	Soudan
- 1	20	13	11	14	19	31	20	22	18	18	7	8	Sénégal
- 21	- 14	- 18	- 9	- 14	6	19	- 8	- 8	- 10	- 12	0	- 22	Libéria
- 35	- 24	- 10	- 1	3	1	- 38	- 24	24	15	- 2	- 48	- 34	Côte d'Ivoire
- 25	- 19	- 4	- 2	2	2	13	27	27	10	- 17	- 7	3	Ghana
179	163	91	62	86	65	12	18	- 83	- 268	- 124	- 307	- 266	Nigeria
- 11	- 5	4	3	3	6	- 3	- 10	- 12	7	1	8	- 22	Cameroun
- 17	- 17	0	- 34	- 10	- 16	0.0	- 43	- 29	- 15	- 19	- 23	- 14	Gabon
- 51	- 49	- 31	- 76	- 38	- 92	- 115	- 64	- 79	- 81	- 53	- 34	- 93	Zaire
- 17	- 19	- 20	- 16	- 24	- 29	- 21	- 10	- 8	- 4	- 15	- 5	- 2	Kenya
- 14	- 7	- 8	- 13	- 9	- 8	- 9	- 7	- 8	- 11	- 33	- 23	- 32	Zambie
- 337	- 134	- 310	- 292	- 275	- 141	- 347	- 237	- 325	- 240	- 270	- 41	- 180	République d'Afrique du Sud
- 657	- 320	- 147	- 666	- 228	- 314	- 489	- 642	- 732	- 859	- 771	- 561	- 735	Etats-Unis d'Amérique
- 98	- 75	- 11	- 102	- 19	- 68	- 76	- 92	- 94	- 84	- 73	- 68	- 132	Canada
129	83	68	65	65	70	63	98	63	52	104	71	85	Mexique
14	11	11	10	12	12	11	36	21	21	19	3	6	Panama
8	18	9	14	10	5	5	0	1	4	12	4	24	Cuba
- 32	- 29	11	43	4	28	10	21	- 8	- 10	8	11	- 4	Antilles néerlandaises
- 35	- 46	- 29	- 21	- 24	- 31	- 34	- 23	- 20	- 34	- 18	- 4	- 22	Colombie
104	119	101	103	122	97	123	82	49	32	5	64	33	Venezuela
1	2	12	3	7	5	6	6	3	51	- 17	7	15	Pérou
- 92	- 117	- 61	- 62	- 93	- 80	- 83	- 57	- 45	- 37	- 95	- 94	- 100	Brsil
- 49	- 29	- 22	- 26	- 34	- 28	- 23	- 34	- 34	- 19	- 57	- 69	- 68	Chili
- 94	- 43	- 76	- 91	- 111	- 102	- 73	- 25	- 20	- 41	- 20	- 16	- 35	Argentine
7	43	23	18	20	17	21	30	37	17	35	51	18	Syrie
- 257	- 82	- 201	- 191	- 149	- 218	- 265	- 358	- 222	- 347	- 179	- 144	- 344	Irak
46	52	- 80	156	- 25	- 75	- 226	95	- 183	11	8	- 58	- 153	Iran
3	52	35	55	67	71	45	46	24	20	20	43	11	Israël
- 355	- 179	- 273	- 368	- 178	- 157	- 277	- 590	- 444	- 577	- 443	- 473	- 510	Arabie Saoudite
202	55	165	136	92	179	166	198	193	278	81	154	233	Koweït
- 54	- 9	- 41	- 79	- 37	- 7	- 39	- 17	- 24	- 27	- 36	- 8	- 62	Qatar
90	48	83	138	53	92	33	51	- 52	- 94	- 47	- 52	- 40	Emirats arabes unis
32	- 14	9	11	- 1	25	11	1	16	18	17	23	25	Oman
22	16	20	26	24	34	35	65	37	27	25	28	46	Pakistan
13	22	40	27	21	23	32	90	- 16	- 18	- 26	46	- 16	Inde
- 36	- 37	- 34	- 48	- 21	- 24	- 15	- 20	- 46	- 49	2	- 49	- 34	Thaïlande
26	30	8	16	11	- 10	- 20	- 20	- 14	- 42	- 33	- 11	- 41	Indonésie
- 42	- 28	- 37	- 37	- 58	- 41	- 61	- 60	- 62	- 70	- 58	- 66	- 82	Malaysia
39	41	37	28	39	42	37	43	16	14	30	35	32	Singapour
6	9	8	3	22	4	- 10	- 2	- 5	- 13	- 6	9	11	Philippines
26	37	37	31	46	47	79	81	59	65	87	85	112	Chine
41	- 28	- 40	- 17	54	26	15	29	51	36	53	- 17	- 16	Cotee du Sud
- 468	- 397	- 382	- 395	- 467	- 467	- 441	- 355	- 369	- 308	- 427	- 443	- 470	Japon
- 49	- 47	- 38	- 40	- 50	- 42	- 54	- 47	- 51	- 65	- 64	- 57	- 71	Tai-wan
- 71	- 48	- 45	- 59	- 75	- 44	- 38	- 4	- 101	- 86	- 69	- 43	- 78	Hong-Kong
49	75	42	83	103	110	113	125	18	39	53	114	85	Australie
23	72	- 50	- 23	66	7	- 59	- 34	- 10	- 49	- 23	- 28	- 37	Nouvelle-Zélande
28	15	28	2	8	12	1	54	- 8	14	- 6	4	5	Commerce inter-zones 4)

1) - = excédent d'importations.

2) Y compris la Finlande à partir du 1.1.1977.

3) Non compris la Finlande à partir du 1.1.1977.

4) Le commerce de la RF d'Allemagne avec la République démocratique allemande et le secteur soviétique de Berlin, figurant au bas du tableau, est exclu dans toutes les autres données de cette publication relatives au commerce de la RF d'Allemagne et de la CE.

GENERAL SUMMARY
of EC trade by commodities

TAB. 2
EC-CE
import

value in Mio EUA

SITC Rev. 2	List of products	intra-EC						extra-EC					
		1978				1979		1978				1979	
		I	II	III	IV	I	II	I	II	III	IV	I	II
0 - 9	TOTAL TRADE	43 832	46 850	42 720	50 471	51 283			42 914	44 485	42 527	48 333	47 908
0 + 1	FOOD, BEVERAGES AND TOBACCO	6 137	6 839	6 246	6 801	6 543			5 873	5 767	5 435	6 106	5 804
0	Food and live animals chiefly for food	5 508	6 181	5 594	5 899	5 790			5 369	5 343	4 986	5 517	5 256
00	Live animals chiefly for food	359	380	422	466	384			75	101	96	123	88
01	Meat and meat preparations	1 231	1 309	1 324	1 340	1 315			395	418	417	453	400
02	Dairy products and birds' eggs	918	1 022	1 002	975	1 003			77	110	84	154	73
03	Fish, crustaceans and molluscs, and preparations thereof	222	240	240	284	254			313	361	358	430	317
04	Cereals and cereal preparations	987	1 010	733	847	860			604	513	712	624	527
05	Vegetables and fruit	799	1 110	936	854	898			1 404	1 516	1 125	1 445	1 516
06	Sugar, sugar preparations and honey	166	199	137	171	160			201	134	234	233	186
07	Coffee, tea, cocoa, spices, and manufactures thereof	339	368	327	380	355			1 666	1 554	1 318	1 378	1 433
08	Feeding stuff for animals (not including unmilled cereals)	288	308	299	366	403			605	609	554	654	677
09	Miscellaneous edible products and preparations	152	180	154	159	177			31	35	30	32	30
1	Beverages and tobacco	629	657	652	902	753			504	423	450	589	549
11	Beverages	463	473	462	626	524			126	122	124	204	154
12	Tobacco and tobacco manufactures	161	170	182	262	225			379	303	326	385	393
3	MINERAL FUELS, LUBRIC. AND RELATED MATERIALS	3 154	3 063	2 972	3 386	4 318			11 627	10 830	11 368	12 726	12 348
32	Coal, coke and briquettes	308	415	345	411	366			363	439	416	448	423
33	Petroleum, petroleum products and related materials	1 819	1 858	2 033	2 069	2 789			10 692	9 895	10 226	11 671	11 178
34	Gas, natural and manufactured	907	674	474	753	983			501	440	528	631	655
35	Electric current	40	23	40	42	85			78	77	85	74	80
2 + 4	RAW MATERIALS	1 979	2 030	1 806	2 313	2 389			5 318	5 601	5 160	5 886	5 924
2	Crude materials, inedible, except fuels	1 749	1 765	1 552	2 031	2 092			4 991	5 270	4 790	5 484	5 575
21	Hides, skins and furskins, raw	189	164	131	196	287			351	250	216	302	476
22	Oil seeds and oleaginous fruit	40	28	32	48	43			722	728	700	829	764
23	Crude rubber (including synthetic and reclaimed)	141	142	116	152	164			180	171	164	195	203
24	Cork and wood	110	140	112	135	106			821	1 043	1 029	1 176	981
25	Pulp and waste paper	41	46	40	58	56			503	557	465	575	583
26	Textile fibres (other than wool tops) and their wastes	292	302	247	325	346			698	729	538	622	691
27	Crude fertilizers + minerals (excl. coal, petrol. + precious stones)	202	229	218	236	213			366	398	367	415	384
28	Metalliferous ores and metal scrap	323	404	357	446	451			1 077	1 164	1 126	1 143	1 217
29	Crude animal and vegetable materials, n.e.s.	401	300	296	401	415			273	230	186	228	264
4	Animal and vegetable oils, fats and waxes	230	265	254	277	297			327	331	370	401	350
41	Animal oils and fats	36	37	45	46	44			75	78	83	93	73
42	Fixed vegetable oils and fats	127	153	144	151	168			233	232	263	283	255
43	Oils and fats, processed, and animal or vegetable waxes	66	73	65	77	84			20	21	23	23	21
7	MACHINERY AND TRANSPORT EQUIPMENT	12 787	14 064	12 324	15 139	14 803			6 616	8 127	6 705	8 113	7 783
71	Power generating machinery and equipment	835	932	845	929	992			539	640	608	637	671
72	Machinery specialized for particular industries	1 517	1 619	1 380	1 645	1 610			591	712	640	704	682
73	Metalworking machinery	286	322	290	371	332			195	225	203	255	229
74	General indust. mach. + equipment, n.e.s., machine parts, n.e.s.	1 614	1 779	1 604	1 851	1 822			790	894	813	901	878
75	Office machines and automatic data processing equipment	773	818	864	1 121	954			727	816	797	936	921
76	Telecom. + sound recording + repro. apparatus + equipment	675	685	665	882	730			674	739	758	1 088	834
77	Electr. machinery, apparatus + appliances, n.e.s., + electr. parts	1 778	1 993	1 741	2 254	2 133			963	1 120	1 047	1 166	1 145
78	Road vehicles (including air cushion vehicles)	4 812	5 375	4 444	5 437	5 528			1 247	1 444	1 189	1 253	1 480
79	Other transport equipment	503	470	439	515	646			879	1 495	640	1 048	910
5,6,8	OTHER INDUSTRIAL PRODUCTS	19 307	20 297	18 895	22 208	22 680			12 551	13 093	12 813	14 122	14 888
5	Chemicals and related products, n.e.s.	4 837	5 050	4 604	5 529	5 857			2 083	2 166	2 063	2 416	2 557
51	Organic chemicals	1 286	1 320	1 185	1 438	1 625			542	576	517	595	673
52	Inorganic chemicals	457	526	509	606	566			433	443	438	593	596
53	Dyeing, tanning and colouring materials	267	300	268	320	309			104	118	102	118	122
54	Medicinal and pharmaceutical products	391	422	408	456	467			268	290	274	310	310
55	Essential oils + perfume materials; toilet, polish. + clean. preparat.	289	309	284	308	334			93	100	90	98	99
56	Fertilizers, manufactured	229	192	183	219	246			140	97	143	148	171
57	Explosives and pyrotechnic products	12	13	11	14	11			6	5	8	8	7
58	Artific. resins + plastic materials + cellulose esters and ethers	1 294	1 375	1 231	1 467	1 573			285	308	281	304	339
59	Chemical materials and products, n.e.s.	580	553	500	638	704			212	228	210	234	235
6	Manufactured goods classified chiefly by material	9 562	10 521	9 123	11 162	11 089			6 821	7 195	6 842	7 599	7 986
61	Leather, leather manufactures, n.e.s. and dressed furskins	190	208	167	216	224			193	226	199	235	272
62	Rubber manufactures, n.e.s.	452	511	441	536	509			143	148	139	153	159
63	Cork and wood manufactures (excluding furniture)	237	267	223	283	260			321	353	319	338	377
64	Paper, paperboard, + art. of paper pulp, of paper or paperb.	745	821	744	870	894			906	962	893	945	988
65	Textile yarn, fabrics, made-up articles, n.e.s., + related products	2 131	2 257	1 944	2 506	2 526			1 171	1 155	1 074	1 237	1 382
66	Non-metallic mineral manufactures, n.e.s.	1 327	1 445	1 319	1 560	1 408			1 477	1 453	1 680	1 773	1 687
67	Iron and steel	2 270	2 606	2 172	2 479	2 635			882	1 051	902	996	1 066
68	Non-ferrous metals	998	1 077	981	1 250	1 311			1 187	1 297	1 147	1 326	1 464
69	Manufactures of metal, n.e.s.	1 160	1 285	1 095	1 351	1 291			542	559	511	594	596
8	Miscellaneous manufactured articles	4 909	4 725	5 169	5 517	5 733			3 648	3 732	3 908	4 107	4 346
81	Sanitary, plumbing, heating + lighting fixtures + fittings, n.e.s.	166	186	167	227	206			45	46	44	54	53
82	Furniture and parts thereof	592	631	518	686	655			168	184	163	203	200
83	Travel goods, handbags and similar containers	76	68	71	82	89			76	80	71	72	99
84	Articles of apparel and clothing accessories	1 369	1 061	1 567	1 322	1 602			1 330	1 194	1 456	1 359	1 653
85	Footwear	504	334	523	404	599			226	176	220	198	270
87	Professional, scientific + controlling instrum. + apparatus, n.e.s.	491	524	515	583	586			438	501	483	526	512
88	Photogr. ap., equipm. + suppl. + optic. goods; watches + clocks	424	480	418	527	499			483	588	584	677	564
89	Miscellaneous manufactured articles, n.e.s.	1 260	1 419	1 380	1 630	1 483			885	969	906	1 042	989
9	COMMODITIES AND TRANSACTIONS NOT CLASSIFIED ELSEWHERE IN THE SITC	468	558	477	623	550			928	1 067	1 946	1 381	1 160

TAB. 2
EC-CE
export

RÉSUMÉ GÉNÉRAL
du commerce de la CE par produits

valeurs en Mio UCE

intra-EC				extra-EC								Dénomination des produits	CTCI Rév 2
1978				1979		1978				1979			
I	II	III	IV	I	II	I	II	III	IV	I	II		
44 339	47 393	42 512	51 627	52 169	40 407	44 015	41 663	47 845	43 445	COMMERCE TOTAL	0 - 9		
6 099	6 798	6 329	6 928	6 795	2 720	2 938	2 796	2 979	3 070	PRODUITS ALIMENTAIRES, BOISSONS, TABACS	0 - 1		
5 503	6 121	5 622	6 012	5 995	2 124	2 216	2 026	2 251	2 438	Produits alimentaires et animaux vivants	0		
368	375	435	468	395	43	31	43	49	52	Animaux vivants dest. princip. à l'alimentation humaine	00		
1 234	1 328	1 328	1 363	1 333	178	182	192	238	269	Viandes et préparations de viande	01		
917	1 041	1 001	960	1 047	422	428	466	450	530	Produits laitiers et œufs d'oiseaux	02		
232	244	239	296	265	108	102	86	123	144	Poissons, crustacés et mollusques et préparations de poissons	03		
968	1 036	809	875	915	443	480	396	471	527	Céréales et préparations à base de céréales	04		
768	1 022	868	937	941	241	216	179	258	278	Légumes et fruits	05		
166	195	131	169	152	218	312	231	192	195	Sucres, préparations à base de sucre, et miel	06		
397	385	347	414	388	230	199	181	223	198	Café, thé, cacao, épices, et produits dérivés	07		
294	314	295	360	374	122	131	121	117	124	Nourriture dest. aux animaux (à l'excl. des céréales non moulues)	08		
159	184	161	167	187	117	141	135	123	122	Produits et préparations alimentaires divers	09		
596	677	707	916	799	596	722	770	728	632	Boissons et tabacs	1		
424	483	478	626	550	508	628	679	625	535	Boissons	11		
172	194	225	287	249	87	93	91	102	97	Tabacs bruts et fabriqués	12		
3 136	2 912	3 016	3 384	3 990	1 532	1 781	1 768	1 982	1 960	COMBUST. MINÉRAUX, LUBRIF. ET PROD. CONNEXES	3		
371	390	364	434	414	125	200	186	170	158	Houilles, coques et briquettes	32		
1 848	1 849	2 096	2 100	2 544	1 325	1 506	1 527	1 743	1 692	Pétrole et produits dérivés du pétrole et produits connexes	33		
887	660	532	810	967	50	50	43	44	49	Gaz naturel et gaz manufacturé	34		
29	20	22	42	64	31	15	9	27	59	Énergie électrique	35		
2 047	2 049	1 775	2 245	2 461	937	1 007	911	1 070	1 108	MATIÈRES PREMIÈRES	2 + 4		
1 811	1 783	1 523	1 965	2 171	799	852	775	889	934	Matières brutes non comestibles, carburants non compris	2		
222	188	130	203	339	99	93	56	80	136	Cuir, peaux et pelleteries, bruts	21		
45	24	35	58	48	5	6	6	5	4	Graines et fruits oléagineux	22		
141	136	114	150	164	76	90	92	95	97	Caoutchouc brut (y compr. caoutchouc synthétique et régénéré)	23		
118	148	115	136	116	47	55	44	57	45	Liège et bois	24		
41	46	38	52	57	12	14	13	15	17	Pâtes à papier et déchets de papier	25		
292	302	243	321	329	167	189	171	193	167	Fibres textiles (except. laines en rubans) et déchets n. transf.	26		
194	216	198	224	201	114	139	125	144	147	Engrais, minéraux, bruts (excl. charbon, pétrole, pierres préc.)	27		
338	414	358	413	493	98	123	111	146	141	Minerais métallifères et déchets de métaux	28		
400	293	282	391	420	170	134	147	145	176	Matières brutes d'origine animale ou végétale, n.d.a.	29		
236	266	252	280	290	138	155	136	181	174	Huiles, graisses et cires d'origine animale ou végétale	4		
33	37	40	42	42	7	9	10	10	8	Huiles et graisses d'origine animale	41		
140	157	149	163	169	94	107	90	130	125	Huiles végétales fixes	42		
62	71	63	75	79	38	39	36	40	41	Huiles et graisses élaborées; cires animales ou végétales	43		
12 987	14 466	12 108	15 657	15 222	17 099	18 444	16 754	19 927	17 605	MACHINES ET MATÉRIEL DE TRANSPORT	7		
781	863	801	988	974	1 540	1 737	1 531	1 628	1 503	Machines génératrices, moteurs et leur équipement	71		
1 493	1 631	1 403	1 680	1 619	3 095	3 314	2 991	3 440	2 969	Machines et appareils spécialisés pour les industries partic.	72		
292	336	282	377	345	775	821	736	996	784	Machines et appareils pour le travail des métaux	73		
1 653	1 863	1 607	1 900	1 848	2 743	2 998	2 801	3 212	2 781	Mach. et app. industr., applic. gén., n.d.a., parties et pièces dét.	74		
789	887	846	1 126	967	507	555	530	729	564	Mach. et app. bureau ou p. traitement automatique de l'information	75		
728	745	697	957	841	888	964	944	1 094	904	App. et équipement de télécommunic., enregist. reprod. d. son	76		
1 802	1 999	1 737	2 266	2 169	2 095	2 435	2 206	2 515	2 397	Mach. et app. électr., n.d.a., parties et pièces détachées électr.	77		
4 793	5 461	4 369	5 593	5 824	4 114	4 310	4 030	5 037	4 380	Véhicules routiers (y compris les véhicules à coussin d'air)	78		
632	657	436	702	655	1 345	1 308	993	1 228	1 253	Autre matériel de transport	79		
19 493	20 558	18 755	22 704	22 958	17 260	18 918	18 491	20 694	18 672	AUTRES PRODUITS INDUSTRIELS	5, 6, 8		
5 000	5 223	4 629	5 510	5 945	4 792	5 253	5 067	5 260	5 120	Produits chimiques et produits connexes, n.d.a.	5		
1 219	1 302	1 171	1 386	1 652	1 019	1 134	1 149	1 210	1 242	Produits chimiques organiques	51		
443	542	487	588	542	446	544	575	515	489	Produits chimiques inorganiques	52		
287	309	266	314	331	416	472	450	449	434	Produits pour teinture et tannage et colorants	53		
382	427	399	446	468	674	729	690	731	697	Produits médicaux et pharmaceutiques	54		
301	323	298	318	350	322	368	352	361	346	Huiles essent., produits pour parfumerie, toilette et entretien	55		
238	199	190	218	252	215	178	189	234	213	Engrais manufacturés	56		
11	13	12	15	11	25	20	25	29	24	Explosifs et articles de pyrotechnie	57		
1 322	1 383	1 220	1 456	1 612	903	1 046	978	1 047	983	Mat. plast., artif., éthers, esters d.l. cellulose, résines artific.	58		
598	564	500	618	701	669	699	611	609	671	Matières et produits chimiques, n.d.a.	59		
9 831	10 565	9 095	11 464	11 279	8 681	9 578	9 169	10 668	9 300	Art. manufact. classés princip. d'après la mat. première	6		
183	221	174	225	244	165	204	182	213	208	Cuir et peaux, prép. et ouvrages en cuir, n.d.a., pellet. apprêt.	61		
471	515	443	541	520	386	428	386	415	413	Caoutchouc manufacturé, n.d.a.	62		
236	272	231	297	273	109	143	138	140	125	Ouvrages en liège et en bois (à l'exception des meubles)	63		
743	782	735	863	895	318	353	330	380	331	Papiers, cartons, ouvrages en pâte cell., en papier et en carton	64		
2 162	2 302	1 944	2 612	2 538	1 320	1 503	1 324	1 591	1 412	Fils, tissus, articles textiles façonnés, n.d.a., prod. connexes	65		
1 348	1 529	1 305	1 715	1 476	1 759	1 832	1 908	2 123	1 961	Articles minéraux non métalliques manufacturés, n.d.a.	66		
2 238	2 529	2 148	2 525	2 685	2 329	2 773	2 757	3 326	2 694	Fer et acier	67		
1 032	1 077	980	1 262	1 307	632	667	615	704	666	Métaux non ferreux	68		
1 165	1 320	1 116	1 381	1 338	1 601	1 672	1 528	1 758	1 492	Articles manufacturés en métal, n.d.a.	69		
4 863	4 769	5 031	5 730	5 734	3 787	4 087	4 254	4 765	4 253	Articles manufacturés divers	8		
165	184	169	229	208	122	145	138	155	123	App. sanitaire, appareillage de plomberie, chauffage, éclair, n.d.a.	81		
611	660	522	727	690	325	360	335	420	369	Meubles et leurs parties et pièces détachées	82		
67	66	65	87	87	60	66	72	90	82	Articles de voyage, sacs à main et contenants similaires	83		
1 344	1 095	1 489	1 446	1 590	636	565	750	702	702	Vêtements et accessoires du vêtement	84		
450	327	471	469	568	266	244	319	354	338	Chaussures	85		
488	537	484	589	558	688	741	695	802	757	Instruments et app. photog., scientifiques et de contrôle, n.d.a.	87		
444	480	440	5	528	458	467	479	557	499	App. et fourn. de photograph. et d'optique, n.d.a., montr., horlog.	87		
1 279	1 408	1 376	1 647	1 491	1 220	1 461	1 460	1 677	1 375	Articles manufacturés divers, n.d.a.	89		
577	611	530	711	743	860	926	943	1 194	1 030	ARTICLES ET TRANSACTIONS NON CLASSES AILLEURS DANS LA CTCI	9		

GENERAL SUMMARY
of EC trade by commodities

TAB. 2
Deutschland
import

value in Mio EUA

SITC Rev. 2	List of products	intra-EC						extra-EC												
		1978				1979		1978				1979								
		I	II	III	IV	I	II	I	II	III	IV	I	II							
0 - 9	TOTAL TRADE	11 453.2	12 316.4	11 307.3	12 766.3	13 507.8										11 360.7	11 758.4	11 459.2	12 929.5	12 979.1
0 + 1	FOOD, BEVERAGES AND TOBACCO	1 739.8	2 043.2	1 790.6	1 723.6	1 751.4										1 408.0	1 388.6	1 275.8	1 468.7	1 395.0
0	Food and live animals chiefly for food	1 579.4	1 874.3	1 630.9	1 507.8	1 548.9										1 301.7	1 285.8	1 176.7	1 363.2	1 293.5
00	Live animals chiefly for food	57.0	53.6	62.5	46.5	45.5										6.7	8.7	5.5	5.7	9.1
01	Meat and meat preparations	341.4	331.7	324.5	310.4	313.9										68.9	79.1	85.2	120.4	72.5
02	Dairy products and birds' eggs	226.9	282.1	312.2	257.3	244.6										12.0	11.3	14.3	12.9	11.3
03	Fish, crustaceans and molluscs, and preparations thereof	58.2	56.3	54.4	78.9	69.3										58.1	47.5	48.2	62.0	57.0
04	Cereals and cereal preparations	277.2	263.8	179.5	205.1	227.1										65.1	47.8	96.0	48.5	54.0
05	Vegetables and fruit	402.7	655.2	498.3	387.4	434.7										408.1	421.3	368.2	456.9	463.5
06	Sugar, sugar preparations and honey	42.4	46.2	42.7	48.3	44.0										17.4	15.3	18.6	19.8	20.9
07	Coffee, tea, cocoa, spices, and manufactures thereof	93.5	80.7	76.9	86.4	83.3										483.9	476.7	384.7	460.7	393.9
08	Feeding stuff for animals (not including unmilled cereals)	52.2	68.0	51.1	55.6	51.2										175.0	169.8	150.0	170.3	203.3
09	Miscellaneous edible products and preparations	28.8	36.5	29.3	28.9	35.2										7.2	8.6	6.5	7.9	8.0
1	Beverages and tobacco	160.4	169.0	159.7	215.8	202.7										106.3	102.7	99.1	105.4	101.5
11	Beverages	122.8	127.4	108.7	157.2	150.3										38.0	35.9	29.0	41.9	45.0
12	Tobacco and tobacco manufactures	37.6	41.5	51.1	59.4	52.4										68.3	66.8	70.1	63.7	56.5
3	MINERAL FUELS, LUBRIC. AND RELATED MATERIALS	1 306.4	1 206.3	1 231.6	1 385.9	1 715.9										2 552.1	2 399.5	2 582.7	2 662.0	2 732.6
32	Coal, coke and briquettes	14.7	17.2	17.4	21.3	17.7										56.2	51.2	53.8	55.8	48.7
33	Petroleum, petroleum products and related materials	857.9	927.7	1 035.5	1 027.9	1 215.0										2 159.7	2 070.7	2 212.6	2 336.6	2 353.3
34	Gas, natural and manufactured	420.6	249.4	167.1	328.5	469.7										290.7	230.8	256.4	289.9	279.7
35	Electric current	13.3	12.0	11.7	12.1	13.6										45.8	46.8	60.0	48.1	50.9
2 + 4	RAW MATERIALS	560.4	575.0	511.8	597.4	633.0										1 455.9	1 524.8	1 412.1	1 561.6	1 560.0
2	Crude materials, inedible, except fuels	520.3	524.4	461.0	553.8	586.8										1 384.2	1 457.7	1 330.2	1 474.7	1 478.8
21	Hides, skins and furskins, raw	53.7	41.5	35.6	39.5	80.7										74.3	49.5	40.1	37.0	84.5
22	Oil seeds and oleaginous fruit	15.7	9.1	7.1	20.8	15.9										236.5	234.0	252.8	303.7	244.3
23	Crude rubber (including synthetic and reclaimed)	34.9	36.3	32.2	36.4	44.1										49.2	46.6	49.7	58.3	58.0
24	Cork and wood	28.1	36.0	27.2	32.4	25.0										178.9	245.9	211.7	238.1	210.4
25	Pulp and waste paper	11.1	11.7	11.3	13.0	14.1										127.7	147.7	131.4	152.7	146.9
26	Textile fibres (other than wool tops) and their wastes	53.5	52.2	43.1	48.9	53.5										146.0	155.4	112.8	128.2	145.4
27	Crude fertilizers + minerals (excl. coal, petrol. + precious stones)	42.4	54.2	55.8	55.8	48.3										81.0	93.3	93.4	114.6	82.5
28	Metalliferous ores and metal scrap	89.1	110.1	99.0	121.4	123.1										386.2	397.7	375.1	359.2	409.4
29	Crude animal and vegetable materials, n.e.s.	192.2	173.4	150.0	183.8	181.9										104.9	87.7	63.3	84.6	97.4
4	Animal and vegetable oils, fats and waxes	40.1	50.5	50.9	43.6	46.2										71.7	67.1	81.9	86.9	81.1
41	Animal oils and fats	8.0	6.9	10.6	9.1	8.4										18.0	19.3	22.2	24.7	20.7
42	Fixed vegetable oils and fats	19.3	30.7	27.0	18.5	20.0										46.2	39.2	51.7	54.3	52.4
43	Oils and fats, processed, and animal or vegetable waxes	12.8	12.9	13.2	15.9	17.8										7.5	8.5	8.1	8.2	8.0
7	MACHINERY AND TRANSPORT EQUIPMENT	2 734.8	3 100.9	2 597.7	3 272.7	3 289.6										1 676.3	2 084.4	1 837.3	2 345.4	2 177.1
71	Power generating machinery and equipment	138.0	140.8	122.5	141.9	140.4										105.1	135.3	129.5	146.4	129.4
72	Machinery specialized for particular industries	231.7	262.9	235.5	280.0	259.0										161.7	203.2	176.2	194.0	187.5
73	Metalworking machinery	49.3	63.6	49.7	73.0	56.7										71.5	79.7	74.4	95.5	81.0
74	General indust. mach. + equipment, n.e.s., machine parts, n.e.s.	279.1	335.0	289.7	338.5	345.6										222.8	258.4	247.6	271.9	256.9
75	Office machines and automatic data processing equipment	177.5	200.5	224.0	310.2	272.8										185.4	227.5	228.9	261.9	250.4
76	Telecom. + sound recording + reprod. apparatus + equipment	130.2	142.2	141.0	172.5	143.6										224.4	251.4	242.0	380.0	276.0
77	Electr. machinery, apparatus + appliances, n.e.s., + electr. parts	393.0	457.3	404.0	517.5	493.0										332.9	392.1	365.9	410.8	413.4
78	Road vehicles (including air cushion vehicles)	1 077.2	1 291.8	947.6	1 224.3	1 250.7										238.5	331.0	245.1	289.5	335.9
79	Other transport equipment	261.8	207.7	184.8	219.4	327.5										134.6	206.3	128.0	304.4	248.4
5,6,8	OTHER INDUSTRIAL PRODUCTS	4 888.7	5 108.2	4 951.1	5 498.0	5 878.3										3 858.6	3 944.8	3 911.0	4 336.3	4 636.1
5	Chemicals and related products, n.e.s.	1 090.6	1 183.6	1 070.5	1 194.8	1 347.5										578.6	558.7	513.4	689.0	711.4
51	Organic chemicals	314.5	337.3	276.6	319.9	407.6										113.4	116.3	116.2	113.2	134.1
52	Inorganic chemicals	85.2	102.2	93.9	103.7	105.7										186.4	137.9	106.1	275.9	246.2
53	Dyeing, tanning and colouring materials	48.8	60.4	52.8	52.3	56.3										28.7	31.8	28.8	29.4	32.7
54	Medicinal and pharmaceutical products	97.2	102.6	101.6	112.5	114.2										76.5	94.4	86.4	88.9	97.0
55	Essential oils + perfume materials; toilet, polish. + clean. preparat.	70.1	67.7	65.5	69.0	78.8										23.3	23.8	20.9	20.8	23.6
56	Fertilizers, manufactured	37.7	37.5	52.0	57.8	45.3										26.6	14.0	29.1	27.0	27.8
57	Explosives and pyrotechnic products	2.9	2.6	3.3	3.6	3.2										1.5	1.6	3.1	2.6	1.8
58	Artific. resins + plastic materials + cellulose esters and ethers	333.9	366.7	326.4	361.3	414.3										76.3	84.9	77.4	84.4	94.4
59	Chemical materials and products, n.e.s.	100.9	106.8	98.5	115.4	121.9										45.7	54.2	45.4	48.7	53.9
6	Manufactured goods classified chiefly by material	2 440.6	2 664.5	2 393.0	2 805.4	2 934.8										1 854.6	2 005.7	1 812.1	2 030.3	2 200.7
61	Leather, leather manufactures, n.e.s. and dressed furskins	80.3	90.8	74.7	84.8	88.8										62.6	70.1	58.9	63.2	72.7
62	Rubber manufactures, n.e.s.	138.6	152.1	135.2	156.4	158.2										46.9	49.3	48.7	52.3	52.2
63	Cork and wood manufactures (excluding furniture)	64.4	76.1	65.2	79.4	69.5										85.1	93.4	83.0	96.6	91.6
64	Paper, paperboard, + art. of paper pulp, of paper or paperb.	181.9	208.9	192.4	212.4	217.8										239.6	266.3	246.0	263.4	289.9
65	Textile yarn, fabrics, made-up articles, n.e.s., + related products	600.2	647.9	560.4	704.7	711.4										414.				

TAB. 2
Deutschland
export

RÉSUMÉ GÉNÉRAL
du commerce de la CE par produits

valeurs en Mio ECU

intra-EC					extra-EC					Dénomination des produits	CTCI Rév. 2		
1978				1979		1978						1979	
I	II	III	IV	I	II	I	II	III	IV			I	II
12 235,8	12 947,6	11 769,0	14 131,9	14 412,8	13 980,3	15 123,5	14 727,5	16 574,9	15 189,9	COMMERCE TOTAL	0 - 9		
764,8	865,3	832,5	889,4	978,8	354,6	424,4	357,2	371,9	424,0	PRODUITS ALIMENTAIRES, BOISSONS, TABACS	0 + 1		
701,8	782,8	750,0	808,2	902,7	302,0	356,4	292,5	311,9	375,5	Produits alimentaires et animaux vivants	0		
37,8	43,6	45,6	48,0	56,3	4,6	5,7	5,5	5,4	3,6	Animaux vivants dest. princip. à l'alimentation humaine	00		
96,1	134,0	155,9	142,3	158,2	7,6	8,1	16,5	22,8	32,1	Viandes et préparations de viande	01		
218,2	236,8	207,7	233,1	318,6	58,2	63,9	59,0	54,0	102,0	Produits laitiers et œufs d'oiseaux	02		
23,9	32,8	26,4	31,4	27,0	10,3	9,7	9,5	13,4	11,5	Poissons, crustacés et mollusques et préparations de poissons	03		
79,8	76,1	72,7	69,1	61,0	57,9	65,5	51,8	48,4	50,3	Céréales et préparations à base de céréales	04		
49,3	57,6	58,1	56,7	54,2	37,5	24,2	15,4	22,3	40,9	Légumes et fruits	05		
31,7	30,7	24,4	22,7	24,1	28,0	71,7	40,8	30,2	30,2	Sucres, préparations à base de sucre, et miel	06		
78,2	80,4	67,9	87,5	84,0	42,2	43,3	35,3	52,1	42,9	Café, thé, cacao, épices, et produits dérivés	07		
55,0	51,8	57,8	81,8	83,7	38,4	42,5	37,5	42,0	41,3	Nourriture dest. aux animaux (à l'excl. des céréales non moulues)	08		
31,8	39,0	33,8	36,6	35,4	17,6	21,9	21,3	21,8	20,7	Produits et préparations alimentaires divers	09		
62,9	82,5	82,5	81,3	76,1	52,6	68,0	64,7	60,0	48,5	Boissons et tabacs	1		
29,4	41,9	37,4	38,7	33,5	41,6	58,7	53,2	47,1	39,2	Boissons	11		
33,6	40,6	45,1	42,7	42,6	11,1	9,3	11,5	12,8	9,3	Tabacs bruts et fabriqués	12		
553,6	566,6	561,4	619,2	618,3	270,4	326,6	335,0	334,8	344,6	COMBUST. MINÉRAUX, LUBRIF. ET PROD. CONNEXES	3		
314,7	338,5	315,7	367,1	358,4	91,6	154,0	147,5	126,1	103,5	Houilles, coques et briquettes	32		
111,0	97,3	103,2	120,1	139,8	145,3	159,0	178,2	180,4	182,4	Pétrole et produits dérivés du pétrole et produits connexes	33		
109,9	121,2	129,0	102,0	68,8	9,1	6,2	5,1	9,9	12,1	Gaz naturel et gaz manufacturé	34		
18,2	9,8	13,7	30,8	51,4	24,7	7,5	4,1	20,5	46,6	Energie électrique	35		
395,4	417,5	377,8	442,8	488,2	240,4	268,4	240,5	264,9	267,7	MATIÈRES PREMIÈRES	2 + 4		
319,4	336,9	299,4	357,9	393,0	190,4	208,9	187,1	213,4	214,3	Matières brutes non comestibles, carburants non compris	2		
26,0	25,5	21,3	28,4	40,6	7,7	9,6	6,4	9,3	9,9	Cuir, peaux et pelleteries, bruts	21		
6,0	6,7	4,7	1,4	5,6	0,7	0,7	1,0	0,7	1,0	Graines et fruits oléagineux	22		
21,6	20,2	16,3	22,1	25,7	21,9	26,3	29,1	25,2	25,7	Caoutchouc brut (y compr. caoutchouc synthétique et régénéré)	23		
27,8	32,4	30,1	33,3	25,3	22,9	24,6	21,0	26,5	19,5	Liège et bois	24		
8,9	10,5	8,7	11,7	13,0	3,5	3,9	3,9	3,9	4,0	Pâtes à papier et déchets de papier	25		
76,3	80,0	68,3	89,4	92,7	49,1	54,5	49,4	55,9	51,7	Fibres textiles (except. laines en rubans) et déchets n. transf.	26		
51,8	56,6	50,0	52,8	43,4	26,2	29,5	27,5	32,0	33,0	Engrais, minéraux, bruts (excl. charbon, pétrole, pierres préc.)	27		
63,9	82,2	80,3	84,3	108,7	22,4	29,6	27,0	32,1	33,7	Minerais métallifères et déchets de métaux	28		
37,2	22,9	19,9	35,2	37,9	36,0	30,3	21,9	27,3	35,9	Matières brutes d'origine animale ou végétale, n.d.a.	29		
76,1	80,5	78,4	84,9	95,2	50,0	59,5	53,4	51,5	53,4	Huiles, graisses et cires d'origine animale ou végétale	4		
9,0	13,2	12,8	14,1	13,9	1,7	2,1	1,7	1,3	1,5	Huiles et graisses d'origine animale	41		
40,6	44,7	42,7	45,0	53,0	31,6	39,1	34,6	30,6	32,8	Huiles végétales fixes	42		
26,5	22,6	23,0	25,8	28,4	16,7	18,3	17,2	19,5	19,2	Huiles et graisses élaborées, cires animales ou végétales	43		
4 888,2	5 269,3	4 677,7	5 977,7	5 845,1	7 339,4	7 739,2	7 377,5	8 782,0	7 607,3	MACHINES ET MATÉRIEL DE TRANSPORT	7		
298,9	334,5	313,8	385,3	369,0	583,5	739,1	552,7	630,0	533,3	Machines génératrices, moteurs et leur équipement	71		
563,0	618,8	555,9	645,3	653,3	1 401,9	1 509,0	1 393,7	1 571,1	1 420,1	Machines et appareils spécialisés pour les industries partic.	72		
150,5	163,8	145,3	181,0	170,7	467,0	468,8	411,1	564,5	472,9	Machines et appareils pour le travail des métaux	73		
72,4	74,9	69,7,5	78,7,5	767,0	1 136,3	1 186,4	1 169,7	1 294,3	1 179,2	Mach. et app. industr., applic. gén., n.d.a., parties et pièces dét.	74		
262,0	242,6	245,4	297,5	276,6	171,5	189,7	178,2	236,6	193,4	Mach. et app. bureau ou p. traitement automatique de l'information	75		
259,3	277,4	258,1	369,6	299,6	281,2	309,8	328,7	371,1	272,7	App. et équipement de télécommunic., enregist., reprod. d. son	76		
646,1	715,2	674,9	816,3	799,3	929,3	1 158,9	1 030,9	1 148,2	1 033,0	Mach. et app. électr., n.d.a., parties et pièces détachées électr.	77		
1 690,4	1 840,9	1 644,4	2 114,4	2 235,4	2 041,8	2 004,1	2 111,0	2 670,2	2 327,8	Véhicules routiers (y compris les véhicules à coussin d'air)	78		
295,3	327,1	144,7	341,9	273,8	331,6	173,8	193,7	259,9	174,6	Autre matériel de transport	79		
5 403,8	5 546,2	5 062,6	5 911,1	6 231,6	5 516,8	6 060,8	6 096,6	6 463,1	6 281,7	AUTRES PRODUITS INDUSTRIELS	5, 6, 8		
1 472,0	1 495,8	1 287,0	1 584,3	1 778,0	1 736,0	1 890,1	1 863,0	1 867,0	2 035,2	Produits chimiques et produits connexes, n.d.a.	5		
378,1	388,1	335,3	408,9	492,1	394,8	431,8	445,8	440,0	504,3	Produits chimiques organiques	51		
133,9	146,3	110,9	171,3	136,8	146,9	157,1	156,9	176,4	194,6	Produits chimiques inorganiques	52		
125,0	135,6	117,9	142,5	152,9	213,5	254,6	247,6	237,5	245,0	Produits pour teinture et tannage et colorants	53		
98,0	100,4	101,7	95,7	116,8	219,5	225,8	222,7	224,1	239,7	Produits médicinaux et pharmaceutiques	54		
64,1	67,0	62,1	66,2	75,4	72,4	84,8	84,6	86,2	90,4	Huiles essent., produits pour parfumerie, toilette et entretien	55		
57,1	48,6	28,5	41,4	53,3	47,9	36,8	48,7	46,8	55,4	Engrais manufacturés	56		
6,6	2,8	3,2	3,7	2,7	2,6	5,8	6,2	7,1	5,6	Explosifs et articles de pyrotechnie	57		
392,2	411,8	366,3	427,8	476,3	384,4	438,5	427,8	427,4	434,2	Mat. plast., artif., éthers, esters d.l. cellulose, résines artific.	58		
221,8	195,4	161,9	229,1	271,5	251,3	255,1	222,9	222,1	265,8	Matières et produits chimiques, n.d.a.	59		
2 608,1	2 773,1	2 448,9	2 922,4	2 956,6	2 590,8	2 930,3	2 929,6	3 218,0	2 902,9	Art. manufact. classés princip. d'après la mat. première	6		
33,8	32,7	24,2	33,2	38,7	58,5	82,3	74,5	73,0	82,0	Cuir et peaux, prép. et ouvrages en cuir, n.d.a., pellet. apprêt.	61		
143,8	143,1	128,8	146,2	149,5	104,1	112,0	113,6	113,1	115,2	Caoutchouc manufacturé, n.d.a.	62		
60,8	63,6	57,6	71,1	65,8	38,4	58,4	55,2	47,9	49,8	Ouvrages en liège et en bois (à l'exception des meubles)	63		
231,6	245,1	231,3	262,7	281,3	109,1	121,6	120,6	127,7	118,5	Papiers, cartons, ouvrages en pâte cellul., en papier et en carton	64		
515,9	520,6	452,4	587,7	614,0	420,6	480,1	435,6	503,2	483,9	Fils, tissus, articles textiles façonnés, n.d.a., prod. connexes	65		
263,9	290,9	261,6	285,5	273,6	229,8	252,9	252,0	267,4	250,2	Articles minéraux non métalliques manufacturés, n.d.a.	66		
638,1	673,1	608,9	687,9	673,3	925,1	1 078,6	1 151,1	1 274,8	1 051,3	Fer et acier	67		
278,7	324,7	278,6	346,7	371,0	200,5	231,5	238,8	242,3	240,3	Métaux non ferreux	68		
443,7	479,3	406,8	484,0	489,0	504,7	513,6	488,9	576,6	511,5	Articles manufacturés en métal, n.d.a.	69		
1 323,7	1 277,3	1 326,7	1 404,4	1 497,0	1 189,9	1 240,3	1 303,9	1 378,2	1 343,5	Articles manufacturés divers	8		
51,1	52,4	48,3	60,6	57,7	37,5	42,3	40,9	44,0	37,4	App. sanitaire, appareillage de plomberie, chauffage, éclair., n.d.a.	81		
218,7	224,1	184,3	231,4	224,8	105,1	107,3	103,1	123,4	121,1	Meubles et leurs parties et pièces détachées	82		
10,1	11,3	9,0	11,4	10,9	12,3	13,3	12,9	16,1	13,3	Articles de voyage, sacs à main et contenants similaires	83		
283,2	191,0	289,7	231,9	325,0	169,5	132,3	185,7	162,1	195,7	Vêtements et accessoires du vêtement	84		
32,1	19,3	36,5	20,6	35,6	27,9	21,3	31,2	25,0	28,9	Chaussures	85		
180,5	208,5	189,9	224,9	210,3	277,3	296,2	299,4	338,7	319,7	Instruments et app. profess., scientifiques et de contrôle, n.d.a.	87		
161,6	172,4	156,8	178,8	184,2	188,6	210,1	194,4	217,8	203,0	App. et fourn. de photograph. et d'optique, n.d.a., montr., horlog.	88		
387,8	398,5	412,6	443,3	448,3	372,8	417,6	436,7	453,1	424,3	Articles manufacturés divers, n.d.a.	89		
230,1	282,7	257,0	291,7	250,8	238,8	304,2	320,8	358,2	264,6	ARTICLES ET TRANSACTIONS NON CLASSES AILLEURS DANS LA CTCI	9		

GENERAL SUMMARY
of EC trade by commodities

TAB. 2
France
import

value in Mio EUA

SITC Rev 2	List of products	intra-EC						extra-EC					
		1978				1979		1978				1979	
		I	II	III	IV	I	II	I	II	III	IV	I	II
0 - 9	TOTAL TRADE	8 124.0	8 541.8	7 425.3	8 938.6	9 457.6	7 840.4	7 982.2	7 194.6	8 162.9	8 816.3		
0 + 1	FOOD, BEVERAGES AND TOBACCO	929.3	939.7	919.6	1 025.6	932.5	1 105.2	1 145.3	911.3	1 129.8	1 124.8		
0	Food and live animals chiefly for food	821.3	828.1	802.5	892.4	805.4	1 072.7	1 106.0	872.7	1 082.7	1 084.4		
00	Live animals chiefly for food	47.8	62.0	77.5	72.5	54.1	19.7	18.4	20.6	24.8	15.1		
01	Meat and meat preparations	263.9	300.9	314.4	314.7	274.4	78.5	82.2	81.6	85.3	73.2		
02	Dairy products and birds' eggs	111.4	85.3	73.6	87.7	109.5	9.0	9.1	9.8	10.2	9.4		
03	Fish, crustaceans and molluscs, and preparations thereof	52.9	56.0	52.9	68.1	56.5	78.4	99.8	93.5	134.4	84.7		
04	Cereals and cereal preparations	111.2	64.1	53.8	65.2	61.8	76.8	57.8	68.9	64.7	62.6		
05	Vegetables and fruit	98.7	118.5	94.9	121.8	94.3	353.9	367.5	200.9	347.4	389.3		
06	Sugar, sugar preparations and honey	11.1	13.1	11.3	14.8	13.1	31.5	32.5	39.9	42.4	33.9		
07	Coffee, tea, cocoa, spices, and manufactures thereof	72.1	71.5	64.1	73.7	66.3	319.6	324.9	243.5	266.1	292.4		
08	Feeding stuff for animals (not including unmilled cereals)	37.2	36.6	41.6	54.8	54.9	100.9	108.1	105.1	101.1	118.6		
09	Miscellaneous edible products and preparations	16.0	20.3	17.9	18.9	20.4	4.9	6.6	4.9	6.2	5.4		
1	Beverages and tobacco	108.0	111.6	117.1	133.3	127.0	32.4	39.3	38.7	47.1	40.4		
11	Beverages	83.0	84.8	83.3	95.5	95.3	14.8	17.3	17.3	26.8	23.8		
12	Tobacco and tobacco manufactures	25.2	27.0	34.0	37.7	31.8	17.6	22.1	21.4	20.3	16.5		
3	MINERAL FUELS, LUBRIC. AND RELATED MATERIALS	496.3	505.1	449.8	492.4	673.1	2 783.5	2 563.7	2 484.1	2 742.5	2 954.4		
32	Coal, coke and briquettes	105.6	140.2	122.2	134.4	130.0	121.4	169.5	145.2	117.0	126.1		
33	Petroleum, petroleum products and related materials	173.8	178.6	193.8	173.0	269.0	2 582.1	2 310.3	2 254.2	2 541.0	2 717.9		
34	Gas, natural and manufactured	194.7	178.8	111.9	159.8	205.5	62.1	61.2	70.4	70.1	87.7		
35	Electric current	22.0	7.7	21.2	25.1	68.7	17.2	18.4	12.1	12.7	22.5		
2 + 4	RAW MATERIALS	303.6	293.4	252.7	321.3	359.4	926.8	965.2	808.9	892.1	988.4		
2	Crude materials, inedible, except fuels	242.8	222.6	177.8	245.0	278.7	847.7	884.1	739.6	826.4	920.2		
21	Hides, skins and furskins, raw	14.4	9.9	6.7	11.8	19.8	53.4	45.2	36.6	38.8	62.1		
22	Oil seeds and oleaginous fruit	4.1	1.2	2.5	0.2	2.7	79.6	72.7	70.9	89.1	85.0		
23	Crude rubber (including synthetic and reclaimed)	22.7	23.9	17.6	22.8	26.4	48.4	42.4	41.7	46.4	54.9		
24	Cork and wood	7.1	8.1	6.8	8.4	7.9	112.4	135.3	126.5	132.4	142.7		
25	Pulp and waste paper	10.3	12.0	7.9	12.8	12.2	98.0	106.8	70.6	95.0	109.1		
26	Textile fibres (other than wool tops) and their wastes	46.4	50.0	35.6	48.9	56.2	170.5	166.1	100.9	117.7	153.4		
27	Crude fertilizers + minerals (excl. coal, petrol. + precious stones)	27.9	29.3	25.2	29.0	26.7	80.7	83.9	69.7	81.8	75.2		
28	Metalliferous ores and metal scrap	30.7	41.7	22.1	33.4	40.1	162.4	197.1	187.1	185.4	197.7		
29	Crude animal and vegetable materials, n.e.s.	79.5	46.7	52.2	77.6	86.6	42.7	35.6	33.5	39.7	40.2		
4	Animal and vegetable oils, fats and waxes	60.8	70.3	74.9	76.3	80.7	79.1	81.1	69.2	65.7	68.2		
41	Animal oils and fats	2.0	4.6	5.1	4.8	3.8	8.9	6.1	6.4	8.0	6.2		
42	Fixed vegetable oils and fats	40.3	45.1	51.7	50.8	56.2	68.1	72.5	60.9	55.0	59.7		
43	Oils and fats, processed, and animal or vegetable waxes	18.5	20.8	18.3	20.7	20.7	2.4	2.6	1.7	2.8	2.3		
7	MACHINERY AND TRANSPORT EQUIPMENT	2 382.4	2 562.6	2 144.5	2 720.8	2 751.4	1 225.2	1 320.1	1 161.0	1 394.5	1 410.1		
71	Power generating machinery and equipment	202.3	225.3	164.9	193.5	303.0	78.3	101.6	100.6	104.0	143.1		
72	Machinery specialized for particular industries	407.8	390.7	297.8	381.4	382.6	139.7	159.1	127.4	135.6	147.4		
73	Metalworking machinery	68.5	72.3	59.9	65.5	72.2	30.4	36.8	28.1	36.5	38.1		
74	General indust. mach. + equipment, n.e.s., machine parts, n.e.s.	343.5	397.5	346.0	397.0	412.0	157.5	171.5	152.4	162.3	165.5		
75	Office machines and automatic data processing equipment	154.3	164.5	149.7	211.6	160.1	165.4	161.7	146.8	197.2	182.6		
76	Telecom. + sound recording + reprod. apparatus + equipment	117.0	119.9	116.1	148.1	113.4	90.6	107.0	107.7	162.5	123.5		
77	Electr. machinery, apparatus + appliances, n.e.s., + electr. parts	334.4	378.6	325.7	436.2	433.1	167.0	200.7	177.3	201.0	207.5		
78	Road vehicles (including air cushion vehicles)	686.2	736.7	616.2	809.5	795.1	223.7	274.5	207.5	262.1	277.8		
79	Other transport equipment	68.9	82.7	61.9	76.8	79.4	173.1	115.4	111.4	132.7	124.6		
5,6,8	OTHER INDUSTRIAL PRODUCTS	3 987.3	4 221.2	3 644.9	4 356.1	4 712.8	1 777.1	1 960.4	1 818.3	1 982.2	2 309.8		
5	Chemicals and related products, n.e.s.	968.4	971.5	816.7	1 034.7	1 145.2	447.8	459.5	485.2	515.7	613.2		
51	Organic chemicals	240.9	240.2	199.2	257.5	297.3	132.5	104.3	94.9	119.2	148.0		
52	Inorganic chemicals	71.3	85.6	72.2	89.3	100.9	114.8	145.2	207.6	180.2	225.0		
53	Dyeing, tanning and colouring materials	63.0	67.2	57.3	69.4	70.6	18.6	21.5	16.4	23.3	25.4		
54	Medicinal and pharmaceutical products	56.7	56.8	44.3	54.4	57.4	56.1	54.7	40.5	57.6	58.3		
55	Essential oils + perfume materials; toilet, polish. + clean. preparat.	48.0	52.3	43.0	47.1	53.6	25.1	30.2	25.6	28.0	27.6		
56	Fertilizers, manufactured	85.1	58.7	64.6	76.1	79.5	23.7	20.5	26.7	24.8	30.1		
57	Explosives and pyrotechnic products	3.0	2.4	1.5	0.9	1.3	0.9	0.8	0.6	1.1	0.9		
58	Artific. resins + plastic materials + cellulose esters and ethers	269.3	286.9	234.2	282.1	320.8	41.4	45.3	37.6	42.1	52.4		
59	Chemical materials and products, n.e.s.	131.9	122.3	97.4	157.8	163.6	34.9	37.2	35.7	39.4	45.3		
6	Manufactured goods classified chiefly by material	2 088.6	2 332.5	1 852.6	2 285.1	2 434.6	804.6	921.3	787.5	876.3	1 023.0		
61	Leather, leather manufactures, n.e.s. and dressed furskins	33.1	37.7	28.7	39.7	45.1	38.6	42.2	34.6	40.8	52.4		
62	Rubber manufactures, n.e.s.	94.5	114.4	89.0	112.3	107.5	24.7	25.8	21.8	24.6	30.6		
63	Cork and wood manufactures (excluding furniture)	36.1	40.2	32.4	43.2	44.4	37.3	44.1	35.3	44.8	47.0		
64	Paper, paperboard, + art. of paper pulp, of paper or paperb.	169.2	184.6	162.2	186.2	199.8	113.7	118.7	104.6	114.6	123.3		
65	Textile yarn, fabrics, made-up articles, n.e.s., + related products	415.4	445.5	356.8	479.2	512.3	149.3	163.6	134.3	173.4	200.9		
66	Non-metallic mineral manufactures, n.e.s.	227.5	245.1	206.7	250.3	259.1	83.9	90.3	91.6	103.3	105.6		
67	Iron and steel	609.1	718.4	517.0	610.8	660.9	114.5	154.6	121.6	121.6	130.9		
68	Non-ferrous metals	250.0	264.7	227.4	292.5	322.4	160.4	193.9	164.0	158.6	231.8		
69	Manufactures of metal, n.e.s.	250.7	285.8	224.3	270.3	282.6	81.1	96.4	78.2	94.4	100.3		
8	Miscellaneous manufactured articles	930.3	917.1	975.6	1 036.3	1 133.1	524.6	579.6	545.6	690.2	673.6		
81	Sanitary, plumbing, heating + lighting fixtures + fittings, n.e.s.	37.3	46.1	38.0	53.2	54.6	4.1	4.8	3.8	4.9	5.3		
82	Furniture and parts thereof	131.1	139.2	111.7	156.8	158.5	27.9	31.7	25.6	36.0	39.2		
83	Travel goods, handbags and similar containers	13.5	14.1	12.7	16.2	18.2	15.3	15.7	12.3	12.2	17.3		
84	Articles of apparel and clothing accessories	165.4	135.8	205.0	164.9	210.6	120.1	115.2	130.2	117.9	179.8		
85	Footwear	87.3	48.8	87.4	62.7	99.6	38.0	28.3	36.4	27.5	43.4		
87	Professional, scientific + controlling instrum. + apparatus, n.e.s.	113.7	124.0	126.3	130.8	139.9	84.2	90.2	81.5	89.5	94.1		
88	Photogr. ap., equipm. + suppl. + optic. goods; watches + clocks	87.3	93.4	83.9	104.0	104.5	87.4	117.4	100.9	126.0	106.3		
89	Miscellaneous manufactured articles, n.e.s.	293.3	315.3	311.8	347.5	347.0	151.8	177.0	154.9	176.2	189.0		
9	COMMODITIES AND TRANSACTIONS NOT CLASSIFIED ELSEWHERE IN THE SITC	25.1	19.8	13.9	22.3	28.4	22.6	27.4	10.9	21.8	28.8		

TAB. 2

France
exportRÉSUMÉ GÉNÉRAL
du commerce de la CE par produits

valeurs en Mio UCE

intra-EC					extra-EC						Dénomination des produits	CTCI Rév 2	
1978				1979		1978				1979			
I	II	III	IV	I	II	I	II	III	IV	I			II
7 667,0	8 326,0	7 107,6	8 475,4	9 027,9	6 750,6	7 509,4	6 714,3	7 565,0	7 740,6	COMMERCE TOTAL	0 - 9		
1 412,5	1 645,2	1 404,4	1 567,0	1 609,5	728,4	762,5	766,1	746,9	859,6	PRODUITS ALIMENTAIRES, BOISSONS, TABACS	0 + 1		
1 202,7	1 417,3	1 150,1	1 250,5	1 348,9	539,7	525,9	496,5	531,8	651,1	Produits alimentaires et animaux vivants	0		
126,6	126,9	130,7	155,1	138,3	19,1	6,4	7,6	13,7	15,7	Vian­des et prépara­tions de viande	00		
112,7	134,2	120,6	116,3	136,9	42,2	45,0	48,8	50,3	61,9	Produits laitiers et œufs d'oiseaux	01		
167,9	170,0	185,9	176,0	177,6	88,8	76,2	85,1	91,9	97,6	Poissons, crustacés et mollusques et préparations de poissons	02		
23,8	26,8	20,3	27,6	30,8	13,4	15,9	10,8	19,7	21,7	Céréales et préparations à base de céréales	03		
447,2	611,9	408,4	393,3	479,7	174,5	161,3	171,8	176,9	276,2	Légumes et fruits	04		
158,6	158,5	140,5	191,3	199,8	33,7	38,0	31,3	51,2	43,1	Sucres, préparations à base de sucre, et miel	05		
49,7	56,8	30,9	51,1	38,2	113,1	136,3	87,4	67,1	73,3	Café, thé, cacao, épices, et produits dérivés	06		
31,6	44,6	36,5	48,0	45,3	17,8	10,8	16,1	23,4	23,0	Nourriture dest. aux animaux (à l'excl. des céréales non moulues)	07		
74,4	74,8	56,5	74,2	81,7	22,9	19,3	20,8	21,2	22,1	Produits et préparations alimentaires divers	08		
16,2	20,5	16,5	16,6	20,2	14,7	17,4	16,0	16,3	16,2	Boissons et tabacs	09		
209,8	228,0	254,3	316,5	260,7	188,7	236,6	269,6	215,2	208,6	Boissons	1		
198,3	217,9	247,7	305,4	247,3	182,1	228,9	263,6	208,4	204,3	Tabacs bruts et fabriqués	11		
11,4	10,5	7,0	10,8	13,2	6,4	8,6	7,1	6,9	4,2	COMBUST. MINÉRAUX, LUBRIF. ET PROD. CONNEXES	3		
220,0	227,9	230,5	240,5	263,2	185,9	187,5	182,0	169,8	223,8	Houilles, coques et briquettes	32		
13,5	13,5	11,2	19,9	15,5	6,0	6,2	9,8	11,6	19,6	Pétrole et produits dérivés du pétrole et produits connexes	33		
191,8	203,4	209,2	210,6	231,4	159,7	160,9	156,0	147,8	185,6	Gaz naturel et gaz manufacturé	34		
7,2	5,5	5,3	5,6	8,1	14,5	15,8	13,8	7,6	15,2	Energie électrique	35		
7,4	5,6	4,9	4,3	8,2	5,7	4,7	2,9	2,8	3,4	MATIÈRES PREMIÈRES	2 + 4		
471,9	497,0	409,1	523,5	572,8	152,1	175,9	147,5	212,7	213,8	Matières brutes non comestibles, carburants non compris	2		
435,0	464,1	381,6	487,0	535,1	131,3	141,8	122,2	165,4	177,5	Cuir, peaux et pelleteries, bruts	21		
39,7	43,4	36,0	46,1	62,1	13,6	15,5	12,1	13,5	19,9	Graines et fruits oléagineux	22		
6,9	2,3	7,8	20,8	14,1	0,5	0,4	0,5	0,3	0,7	Caoutchouc brut (y compr. caoutchouc synthétique et régénéré)	23		
50,2	47,1	42,0	55,5	60,5	20,1	22,0	22,0	25,5	28,5	Liège et bois	24		
56,3	73,1	49,1	58,7	52,1	14,3	17,6	11,0	15,4	15,6	Pâtes à papier et déchets de papier	25		
10,8	12,0	11,6	15,1	16,0	6,0	6,0	6,0	7,6	9,6	Fibres textiles (excep. laines en rubans) et déchets n. transf.	26		
84,4	83,9	60,1	80,2	89,6	21,3	24,4	20,0	21,4	22,7	Engrais, minéraux, bruts (excl. charbon, pétrole, pierres préc.)	27		
37,1	45,9	39,9	42,4	39,6	12,8	16,8	13,9	17,5	16,9	Minerais métallifères et déchets de métaux	28		
112,4	132,3	110,2	132,7	162,2	19,2	22,6	21,9	48,0	36,0	Matières brutes d'origine animale ou végétale, n.d.a.	29		
37,2	24,9	23,4	35,3	38,6	23,3	16,6	14,6	16,1	27,6	Huiles, graisses et cires d'origine animale ou végétale	4		
37,0	32,9	27,4	36,5	37,7	20,8	34,1	25,3	47,4	36,3	Huiles et graisses d'origine animale	41		
6,6	6,2	5,1	5,0	5,8	0,6	2,9	3,8	3,7	2,6	Huiles végétales fixes	42		
26,1	21,8	17,8	26,7	26,7	17,6	28,9	19,8	40,7	30,5	Huiles et graisses élaborées; cires animales ou végétales	43		
4,3	4,7	4,4	4,8	5,2	2,6	2,6	1,7	2,9	3,2	MACHINES ET MATÉRIEL DE TRANSPORT	7		
2 451,3	2 630,9	2 095,9	2 693,7	2 805,6	2 801,3	3 109,8	2 589,5	3 170,4	3 231,1	Machines génératrices, moteurs et leur équipement	71		
168,4	185,1	183,1	201,1	204,6	205,4	219,4	211,9	263,3	254,0	Machines et appareils spécialisés pour les industries partic	72		
250,3	233,9	192,6	218,1	225,6	444,0	434,8	376,3	409,0	381,4	Machines et appareils pour le travail des métaux	73		
31,6	40,7	31,5	43,0	44,8	78,6	85,9	85,2	103,8	88,5	Mach. et app. indust., applic. gén. n.d.a., parties et pièces dét.	74		
219,3	259,2	226,1	256,2	270,8	497,9	554,3	507,5	544,0	511,3	Mach. et app. bureau ou p. traitement automatique de l'information	75		
133,1	143,3	146,3	193,4	147,2	80,4	90,2	88,9	136,2	94,8	App. et équipement de télécommunic., enregist. reprod. d. son	76		
58,9	58,6	52,0	65,4	58,1	103,7	138,6	113,0	159,9	116,4	Mach. et app. électric. n.d.a., parties et pièces détachées électric.	77		
295,3	330,9	271,1	380,0	377,4	379,1	395,0	372,9	430,5	587,1	Véhicules routiers (y compris les véhicules à coussin d'air)	78		
1 164,2	1 310,1	920,1	1 236,0	1 329,6	750,4	826,9	685,9	860,0	806,0	Autre matériel de transport	79		
130,3	73,9	64,1	99,3	146,9	269,1	374,5	142,3	262,6	391,6	AUTRES PRODUITS INDUSTRIELS	5.6.8		
3 082,1	3 294,5	2 939,4	3 415,6	3 737,4	2 853,3	3 220,9	2 980,5	3 213,3	3 164,7	Produits chimiques et produits connexes, n.d.a.	5		
827,7	861,5	826,9	929,7	1 040,5	822,4	949,6	879,9	835,0	868,6	Produits chimiques organiques	51		
144,9	197,7	202,0	241,6	285,8	128,9	175,3	164,6	172,3	193,8	Produits chimiques inorganiques	52		
94,6	145,8	157,3	157,3	141,6	139,2	202,8	228,7	146,2	110,0	Produits pour teinture et tannage et colorants	53		
42,5	37,7	29,0	31,7	36,2	42,2	36,8	30,5	30,2	35,0	Produits médicinaux et pharmaceutiques	54		
62,3	62,4	57,2	67,4	76,2	113,0	124,5	116,3	126,6	126,1	Huiles essent., produits pour parfumerie, toilette et entretien	55		
88,4	90,0	89,5	92,4	102,9	114,4	127,3	119,3	122,1	132,0	Engrais manufacturés	56		
22,6	17,4	21,2	18,6	22,0	23,2	26,9	21,0	24,2	25,5	Explosifs et articles de pyrotechnie	57		
1,0	1,6	0,6	1,9	0,6	5,1	3,8	4,9	3,2	3,6	Mat. plast., artif., éthers, esters d'l. cellulose, résines artific.	58		
185,9	181,3	174,1	207,9	246,0	105,2	125,5	110,9	116,9	118,3	Matières et produits chimiques, n.d.a.	59		
108,4	98,3	95,8	110,7	129,1	107,7	116,4	84,1	93,6	124,1	Art. manufact. classés princ. d'après la mat. première	6		
1 552,0	1 764,9	1 437,1	1 793,2	1 905,6	1 396,6	1 557,1	1 427,0	1 617,3	1 568,0	Cuir et peaux, prép. et ouvrages en cuir, n.d.a., pellet. apprêt.	61		
32,3	35,3	27,8	38,9	42,7	20,9	23,0	19,3	26,3	28,9	Caoutchouc manufacturé, n.d.a.	62		
126,9	133,3	113,4	135,4	136,3	111,1	129,3	109,8	113,8	136,8	Ouvrages en liège et en bois (à l'exception des meubles)	63		
48,5	52,7	41,3	53,6	48,3	16,7	19,8	19,8	20,5	19,4	Papiers, cartons, ouvrages en pâte cellul., en papier et en carton	64		
129,9	141,4	119,0	147,1	159,5	58,5	69,1	59,4	69,3	64,6	Fils, tissus, articles textiles façonnés, n.d.a., prod. connexes	65		
373,9	388,2	300,1	413,1	439,7	171,1	202,1	160,1	203,7	197,4	Articles minéraux non métalliques manufacturés, n.d.a.	66		
131,7	149,8	128,7	160,5	147,9	139,4	158,5	147,0	160,8	166,6	Fer et acier	67		
398,8	515,6	402,9	472,2	545,7	499,6	556,6	565,7	648,2	575,3	Métaux non ferreux	68		
145,5	166,8	141,2	181,4	191,5	96,2	95,8	77,8	97,6	98,3	Articles manufacturés en métal, n.d.a.	69		
162,0	185,2	158,6	190,4	193,9	281,3	305,7	267,7	276,7	280,5	Articles manufacturés divers	8		
702,4	668,1	675,4	692,6	791,2	634,3	714,2	673,6	761,0	728,1	App. sanitaire, appareillage de plomberie, chauffage, éclair. n.d.a.	81		
19,2	25,2	19,1	26,6	25,4	23,8	27,3	25,5	29,1	25,4	Meubles et leurs parties et pièces détachées	82		
50,2	51,4	39,2	53,4	55,2	30,9	37,0	34,4	40,8	44,3	Articles de voyage, sacs à main et contenants similaires	83		
7,0	7,4	6,1	8,1	8,2	11,5	14,6	14,0	18,4	17,4	Vêtements et accessoires du vêtement	84		
240,8	175,1	237,9	171,1	263,2	140,3	116,6	140,6	121,8	146,3	Chaussures	85		
47,9	43,2	47,4	45,4	57,2	34,3	39,5	31,0	38,4	37,3	Instruments et app. profess. scientifiques et de contrôle, n.d.a.	87		
78,0	72,2	59,4	73,6	71,9	125,4	127,7	111,8	132,4	129,3	App. et fourn. de photograph. et d'optique, n.d.a., mont. horlog.	88		
78,3	88,5	75,6	94,2	99,7	74,3	89,1	80,9	101,6	95,9	Articles manufacturés divers, n.d.a.	89		
184,3	203,6	190,5	220,4	210,3	187,3	261,8	235,6	278,3	232,1	ARTICLES ET TRANSACTIONS NON CLASSES AILLEURS DANS LA CTCI	9		
29,0	30,4	28,4	35,3	39,4	29,6	52,9	48,8	51,9	47,5				

GENERAL SUMMARY
of EC trade by commodities

TAB. 2

Italia
import

value in Mio EUA

SITC Rev. 2	List of products	intra-EC						extra-EC					
		1978				1979		1978				1979	
		I	II	III	IV	I	II	I	II	III	IV	I	II
0 - 9	TOTAL TRADE	4 048.1	4 919.9	4 380.4	6 441.4	5 478.2			5 038.0	5 918.2	5 655.8	7 873.4	6 405.6
0 + 1	FOOD, BEVERAGES AND TOBACCO	922.6	997.1	956.4	1 162.0	1 097.5			653.4	692.3	692.5	852.0	654.5
0	Food and live animals chiefly for food	865.3	929.3	907.6	1 072.9	1 022.9			641.2	669.5	677.4	823.0	639.1
00	Live animals chiefly for food	143.0	160.5	154.1	224.6	181.8			43.0	68.1	57.7	82.6	59.3
01	Meat and meat preparations	249.4	249.6	286.3	291.2	314.5			50.4	67.0	46.5	68.1	57.4
02	Dairy products and birds' eggs	195.5	206.5	220.8	251.5	242.8			21.8	32.5	31.1	31.3	33.5
03	Fish, crustaceans and molluscs, and preparations thereof	26.5	36.0	33.4	33.8	34.7			49.5	67.2	67.4	80.2	54.7
04	Cereals and cereal preparations	138.7	178.7	124.8	123.3	114.8			167.3	120.4	194.5	191.3	129.2
05	Vegetables and fruit	29.0	18.0	9.6	47.8	50.4			66.3	83.9	74.7	102.1	86.7
06	Sugar, sugar preparations and honey	29.9	15.6	18.5	24.9	19.9			6.4	7.0	4.1	9.7	11.0
07	Coffee, tea, cocoa, spices, and manufactures thereof	11.9	16.7	13.9	23.1	17.6			176.0	166.3	146.6	164.9	152.6
08	Feeding stuff for animals (not including unmilled cereals)	34.8	37.8	37.9	39.0	37.6			60.1	54.8	52.2	86.3	52.1
09	Miscellaneous edible products and preparations	7.2	9.2	7.8	9.2	8.3			0.8	2.0	2.8	2.8	2.2
1	Beverages and tobacco	57.3	67.7	48.8	89.1	74.7			12.1	22.8	15.1	29.0	15.4
11	Beverages	26.9	34.0	26.7	40.9	30.3			4.0	5.6	4.2	5.8	5.0
12	Tobacco and tobacco manufactures	30.3	33.7	22.2	47.4	44.3			8.1	17.3	10.9	22.7	10.4
3	MINERAL FUELS, LUBRIC. AND RELATED MATERIALS	99.4	183.1	104.4	157.2	143.2			2 157.7	2 304.4	2 369.3	3 165.8	2 528.0
32	Coal, coke and briquettes	23.6	81.8	42.2	65.9	42.5			72.3	99.2	81.1	123.9	104.3
33	Petroleum, petroleum products and related materials	33.1	52.8	42.2	42.3	47.5			2 050.9	2 139.2	2 150.7	2 897.4	2 341.3
34	Gas, natural and manufactured	42.7	48.5	20.1	48.1	53.1			35.1	68.9	136.2	106.7	81.4
35	Electric current	—	—	—	—	—			—	—	—	—	—
2 + 4	RAW MATERIALS	344.7	418.3	351.2	542.3	542.1			746.8	922.1	820.7	1 196.4	1 094.9
2	Crude materials, inedible, except fuels	318.7	383.0	331.9	510.4	498.4			719.4	886.0	776.3	1 121.2	1 056.8
21	Hides, skins and furskins, raw	65.3	71.1	55.9	94.8	117.9			79.5	87.1	73.1	107.1	127.2
22	Oil seeds and oleaginous fruit	0.4	0.3	0.1	1.4	3.6			85.3	86.7	72.8	91.0	109.0
23	Crude rubber (including synthetic and reclaimed)	22.5	22.9	18.5	33.8	28.2			25.0	29.9	26.0	36.5	36.3
24	Cork and wood	10.7	16.7	16.1	21.6	15.0			150.1	208.4	204.3	303.4	217.0
25	Pulp and waste paper	10.0	10.3	11.5	18.3	16.7			71.3	97.2	77.6	123.5	120.7
26	Textile fibres (other than wool tops) and their wastes	62.6	75.4	58.0	99.1	93.9			140.7	162.1	136.9	199.1	183.7
27	Crude fertilizers + minerals (excl. coal, petrol. + precious stones)	21.3	25.9	25.0	33.1	28.5			41.7	55.8	50.4	63.9	57.7
28	Metaliferous ores and metal scrap	98.8	143.6	129.5	174.5	162.1			103.8	133.7	114.2	160.3	174.5
29	Crude animal and vegetable materials, n.e.s.	27.3	17.6	17.4	28.7	32.2			28.3	24.7	21.3	26.2	30.1
4	Animal and vegetable oils, fats and waxes	26.0	35.4	19.4	31.8	43.7			27.4	36.1	44.4	75.2	38.1
41	Animal oils and fats	0.8	0.9	0.7	1.1	1.3			1.9	3.8	2.8	2.2	1.5
42	Fixed vegetable oils and fats	21.2	28.4	14.6	25.1	36.8			24.8	31.2	40.2	68.3	35.7
43	Oils and fats, processed, and animal or vegetable waxes	4.0	6.0	4.1	5.5	5.7			0.6	1.0	1.3	1.2	0.9
7	MACHINERY AND TRANSPORT EQUIPMENT	1 228.1	1 515.9	1 354.9	2 033.6	1 589.0			471.5	585.2	527.5	822.8	584.7
71	Power generating machinery and equipment	95.4	108.5	99.3	135.9	96.8			51.2	72.9	60.2	98.5	63.1
72	Machinery specialized for particular industries	142.0	164.5	147.7	195.3	174.2			44.5	68.8	75.1	87.4	65.7
73	Metalworking machinery	33.5	39.2	39.8	48.3	39.5			14.9	21.5	18.1	29.1	21.1
74	General indust. mach. + equipment, n.e.s., machine parts, n.e.s.	171.4	187.6	170.0	239.3	191.2			51.8	72.9	64.5	86.8	71.9
75	Office machines and automatic data processing equipment	74.8	94.1	111.2	137.4	97.2			48.2	68.1	69.6	86.7	68.7
76	Telecom. + sound recording + repro. apparatus + equipment	122.6	93.1	102.2	154.2	144.2			48.7	72.5	55.1	107.1	71.0
77	Electr. machinery, apparatus + appliances, n.e.s., + electr. parts	156.7	212.5	174.5	284.7	223.9			70.4	103.1	90.9	125.6	92.7
78	Road vehicles (including air cushion vehicles)	462.9	597.1	495.1	787.2	603.3			69.5	84.6	67.6	83.7	78.4
79	Other transport equipment	11.7	18.4	14.1	29.4	17.9			73.0	20.5	26.1	107.9	51.9
5, 6, 8	OTHER INDUSTRIAL PRODUCTS	1 440.0	1 774.5	1 589.1	2 509.8	2 080.5			836.4	1 095.2	1 008.6	1 442.3	1 268.5
5	Chemicals and related products, n.e.s.	566.1	627.5	586.4	924.5	805.3			205.0	241.1	227.7	328.2	273.6
51	Organic chemicals	147.4	168.3	145.7	237.5	218.1			55.0	83.1	58.9	97.6	81.8
52	Inorganic chemicals	41.9	54.6	48.9	78.4	60.2			26.4	33.5	29.5	45.9	29.4
53	Dyeing, tanning and colouring materials	42.2	48.8	46.2	78.6	58.5			13.2	15.4	12.6	18.8	18.1
54	Medicinal and pharmaceutical products	42.6	52.5	52.4	75.2	62.0			37.5	36.0	40.4	55.2	40.3
55	Essential oils + perfume materials; toilet, polish. + clean. preparat.	31.1	41.2	34.0	48.0	40.0			7.3	8.1	7.5	10.8	9.7
56	Fertilizers, manufactured	7.1	5.8	5.7	8.9	10.2			28.3	16.9	37.2	39.9	36.0
57	Explosives and pyrotechnic products	1.0	1.1	1.3	4.1	1.8			1.3	1.0	1.5	1.2	0.8
58	Artific. resins + plastic materials + cellulose esters and ethers	166.1	171.4	171.2	256.2	236.8			19.6	25.7	23.7	31.8	31.5
59	Chemical materials and products, n.e.s.	86.9	83.8	82.0	126.4	117.3			16.5	21.8	18.4	23.6	25.9
6	Manufactured goods classified chiefly by material	669.2	897.6	769.7	1 240.8	1 015.3			459.8	622.0	560.9	818.6	762.6
61	Leather, leather manufactures, n.e.s. and dressed furskins	17.4	18.6	18.0	31.3	25.5			36.2	59.6	55.2	77.6	82.1
62	Rubber manufactures, n.e.s.	38.9	47.0	41.4	62.5	45.5			7.3	10.8	10.0	12.6	11.9
63	Cork and wood manufactures (excluding furniture)	5.5	5.5	6.2	10.5	9.9			14.0	16.5	16.4	24.6	24.8
64	Paper, paperboard, + art. of paper pulp, of paper or paperb.	30.6	36.7	33.3	55.6	45.8			25.8	35.8	33.3	46.4	42.4
65	Textile yarn, fabrics, made-up articles, n.e.s., + related products	150.9	176.0	151.6	255.6	234.7			114.7	133.2	126.7	175.9	171.2
66	Non-metallic mineral manufactures, n.e.s.	70.8	79.5	74.0	113.1	90.3			20.4	25.4	24.1	33.9	29.6
67	Iron and steel	179.3	300.9	245.3	382.5	311.0			83.5	131.5	115.6	159.1	158.6
68	Non-ferrous metals	106.8	139.9	120.1	185.6	163.8			121.8	158.2	137.0	220.3	193.6
69	Manufactures of metal, n.e.s.	69.4	93.5	80.0	129.1	88.3			36.5	50.9	42.3	58.9	48.4
8	Miscellaneous manufactured articles	204.7	249.3	232.9	344.5	260.0			171.7	231.9	220.1	295.6	232.3
81	Sanitary, plumbing, heating + lighting fixtures + fittings, n.e.s.	5.8	7.7	6.6	11.3	7.9			3.2	3.3	3.3	4.7	3.4
82	Furniture and parts thereof	7.5	9.4	9.1	12.6	10.3			2.9	3.7	3.5	4.8	3.8
83	Travel goods, handbags and similar containers	1.3	1.7	1.6	2.7	1.8			1.4	2.1	2.1	2.5	2.7
84	Articles of apparel and clothing accessories	27.8	30.4	32.7	42.2	34.4			29.0	38.2	33.1	43.2	41.5
85	Footwear	4.0	3.8	2.8	4.6	5.0			5.3	6.9	6.4	9.8	7.7
87	Professional, scientific + controlling instrum. + apparatus, n.e.s.	57.8	61.9	63.0	84.9	70.7			37.2	53.1	47.9	60.1	51.7
88	Photogr. ap., equipm. + suppl. + optic. goods; watches + clocks	46.2	59.6	46.5	78.5	55.7			44.2	63.0	64.1	83.5	57.2
89	Miscellaneous manufactured articles, n.e.s.	54.4	74.7	70.7	103.9	74.1			48.8	61.7	59.5	84.2	64.1
9	COMMODITIES AND TRANSACTIONS NOT CLASSIFIED ELSEWHERE IN THE SITC	13.5	31.0	24.3	36.6	25.8			172.2	319.0	237.1	394.1	274.9

TAB. 2

Italia
exportRÉSUMÉ GÉNÉRAL
du commerce de la CE par produits

valeurs en Mio UE

intra-EC						extra-EC						Dénomination des produits	CTCI Rév 2
1978				1979		1978				1979			
I	II	III	IV	I	II	I	II	III	IV	I	II		
4 240,2	5 223,7	4 770,2	6 849,7	5 717,8		4 472,1	5 827,3	5 170,5	7 372,6	5 534,7		COMMERCE TOTAL	0 - 9
368,0	492,4	456,2	620,7	552,8		209,1	261,6	242,0	301,4	292,4		PRODUITS ALIMENTAIRES, BOISSONS, TABACS	0 - 1
276,1	390,2	381,6	480,3	399,8		169,8	195,3	184,6	225,7	214,9		Produits alimentaires et animaux vivants	0
0,7	1,7	0,6	0,8	1,4		0,8	1,0	0,5	0,6	0,7		Animaux vivants dest. princip. à l'alimentation humaine	00
12,8	15,5	11,3	-20,3	21,1		5,8	9,0	7,5	11,9	10,5		Viandes et préparations de viande	01
7,9	11,0	7,1	12,3	12,0		9,5	13,2	9,0	11,6	16,9		Produits laitiers et œufs d'oiseaux	02
6,7	9,4	8,3	10,7	12,9		5,3	4,3	4,9	5,6	9,4		Poissons, crustacés et mollusques et préparations de poissons	03
28,9	39,8	29,5	43,5	55,4		39,2	52,0	62,3	83,2	41,8		Céréales et préparations à base de céréales	04
191,4	279,2	306,6	342,4	256,0		86,3	86,7	80,6	86,5	103,6		Légumes et fruits	05
3,8	7,2	4,0	6,5	6,0		2,6	6,5	1,6	3,8	4,8		Sucres, préparations à base de sucre, et miel	06
14,8	14,9	9,0	27,3	21,5		4,0	5,8	2,4	6,1	7,5		Café, thé, cacao, épices, et produits dérivés	07
1,1	1,5	0,7	1,6	1,7		14,6	13,0	13,3	13,4	17,0		Nourriture dest. aux animaux (à l'excl. des céréales non moulues)	08
8,2	10,0	8,3	12,9	11,7		1,8	3,7	2,3	2,3	2,6		Produits et préparations alimentaires divers	09
91,9	102,2	74,1	140,5	153,0		39,3	66,3	57,3	75,7	77,5		Boissons et tabacs	1
86,6	96,4	63,3	122,0	145,5		34,5	64,8	51,4	69,3	71,8		Boissons	11
5,4	5,6	10,8	17,7	7,4		4,8	1,6	5,8	5,9	5,6		Tabacs bruts et fabriqués	12
157,9	175,2	178,9	372,3	286,4		294,0	442,7	374,0	609,3	473,2		COMBUST. MINÉRAUX, LUBRIF. ET PROD. CONNEXES	3
0,6	0,6	0,4	0,9	0,6		10,4	11,9	5,2	12,3	10,5		Houilles, coques et briquettes	32
155,5	174,0	178,1	363,8	284,7		275,2	409,1	360,8	572,5	452,5		Pétrole et produits dérivés du pétrole et produits connexes	33
1,8	0,6	0,3	1,2	0,5		8,5	12,4	7,1	13,5	9,7		Gaz naturel et gaz manufacturé	34
—	—	—	—	—		—	—	—	—	—		Energie électrique	35
91,2	114,7	79,7	134,9	138,6		78,0	95,8	72,4	99,1	94,6		MATIÈRES PREMIÈRES	2 - 4
82,9	96,7	69,2	117,7	119,0		72,3	86,0	66,8	89,3	82,1		Matières brutes non comestibles, carburants non compris	2
1,4	1,4	1,2	1,5	0,8		2,4	4,0	2,0	2,6	4,3		Cuir, peaux et pelleteries, bruts	21
0,1	0,0	0,1	0,1	0,1		0,2	0,1	0,1	0,2	0,2		Graines et fruits oléagineux	22
8,8	9,6	6,1	14,1	12,4		6,5	7,1	7,5	11,7	10,0		Caoutchouc brut (y compr. caoutchouc synthétique et régénéré)	23
0,7	1,2	1,1	2,0	1,6		1,7	3,3	2,9	5,6	3,7		Liège et bois	24
0,1	0,1	0,0	0,2	0,2		0,0	0,1	0,0	0,1	0,0		Pâtes à papier et déchets de papier	25
19,9	25,1	19,4	33,5	28,1		20,8	20,5	18,1	23,7	16,8		Fibres textiles (excep. laines en rubans) et déchets n. transf.	26
10,4	12,2	13,4	20,8	12,9		19,1	27,3	23,0	29,7	25,5		Engrais, minéraux, bruts (excl. charbon, pétrole, pierres préc.)	27
7,5	11,5	9,7	13,0	14,7		8,4	9,2	6,5	7,2	3,6		Minerais métallifères et déchets de métaux	28
33,8	35,3	18,1	32,3	48,2		13,1	14,3	6,8	8,4	17,6		Matières brutes d'origine animale ou végétale, n.d.a.	29
8,3	17,9	10,5	17,2	19,5		5,7	9,8	5,6	9,8	12,4		Huiles, graisses et cires d'origine animale ou végétale	4
2,3	2,8	2,3	3,0	6,3		0,2	0,3	0,1	0,3	0,3		Huiles et graisses d'origine animale	41
4,6	13,5	6,9	12,4	10,8		3,8	8,4	4,5	8,4	10,5		Huiles végétales fixes	42
1,4	1,7	1,2	1,6	2,4		1,7	1,1	1,0	1,1	1,6		Huiles et graisses élaborées, cires animales ou végétales	43
1 170,0	1 621,5	1 261,0	1 876,3	1 420,8		1 676,8	2 206,7	1 865,6	2 685,8	1 898,1		MACHINES ET MATÉRIEL DE TRANSPORT	7
60,9	87,7	73,2	108,3	76,2		107,5	138,6	136,3	143,3	101,1		Machines génératrices, moteurs et leur équipement	71
154,8	207,2	171,1	250,4	189,7		332,4	461,5	428,6	565,7	386,0		Machines et appareils spécialisés pour les industries partic.	72
32,0	49,0	37,6	64,8	41,7		82,0	125,5	99,5	167,5	89,0		Machines et appareils pour le travail des métaux	73
171,7	243,8	183,1	286,0	231,0		329,2	433,0	358,2	545,3	368,0		Mach. et app. industr., applic. gén., n.d.a., parties et pièces dét.	74
53,5	71,6	61,0	134,6	82,5		62,6	68,9	55,3	99,8	64,1		Mach. et app. bureau ou p. traitement automatique de l'information	75
44,8	56,8	45,2	81,5	55,1		62,8	79,7	67,4	111,7	69,8		App. et équipement de télécommunic., enregist. reprod. d. son	76
222,6	254,7	206,6	350,0	269,8		188,9	261,5	226,1	311,9	226,2		Mach. et app. électr., n.d.a., parties et pièces détachées électr.	77
417,0	608,3	473,5	594,1	458,0		384,3	488,2	397,2	613,9	437,7		Véhicules routiers (y compris les véhicules à coussin d'air)	78
13,3	45,8	17,7	25,2	17,2		128,1	146,3	95,2	129,1	95,5		Autre matériel de transport	79
2 432,1	2 797,6	2 783,1	3 817,7	3 300,1		2 153,0	2 775,9	2 578,8	3 615,4	2 724,9		AUTRES PRODUITS INDUSTRIELS	5, 6, 8
229,0	280,8	207,6	315,8	272,7		355,8	457,4	376,0	546,4	436,1		Produits chimiques et produits connexes, n.d.a.	5
46,4	54,4	36,6	61,0	48,1		69,5	91,9	72,0	111,9	84,6		Produits chimiques organiques	51
9,4	12,9	11,6	19,8	14,8		22,5	26,7	24,7	37,0	26,2		Produits chimiques inorganiques	52
5,2	9,4	7,2	12,3	9,0		17,7	27,6	22,1	31,1	25,9		Produits pour teinture et tannage et colorants	53
28,3	35,4	30,1	41,0	30,7		58,6	76,9	61,3	81,6	71,9		Produits médicaux et pharmaceutiques	54
9,5	11,1	6,7	11,6	14,8		10,0	11,3	10,9	19,8	14,2		Huiles essent., produits pour parfumerie, toilette et entretien	55
6,1	4,0	3,4	5,4	7,0		25,5	36,3	24,3	39,5	40,6		Engrais manufacturés	56
1,0	1,0	1,1	1,5	1,6		1,0	2,0	1,3	2,9	2,0		Explosifs et articles de pyrotechnie	57
95,9	122,0	92,8	136,1	111,1		91,8	124,2	104,6	148,6	109,9		Mat. plast., artif., éthers, esters d.l. cellulose, résines artific.	58
19,2	21,8	18,0	27,1	24,1		36,3	43,6	37,1	42,0	40,0		Matières et produits chimiques, n.d.a.	59
1 006,2	1 373,6	1 187,4	1 760,5	1 409,0		1 041,2	1 418,3	1 229,1	1 789,5	1 291,8		Art. manufact. classés princip. d'après la mat. première	6
47,5	74,5	58,9	76,8	80,8		35,9	47,1	40,7	61,1	49,3		Cuir et peaux, prép. et ouvrages en cuir, n.d.a., pellet, apprêt	61
49,6	68,0	56,5	85,6	63,5		53,4	65,1	50,8	73,2	61,5		Caoutchouc manufacturé, n.d.a.	62
30,8	39,5	33,3	53,7	51,8		18,1	25,0	23,5	33,6	24,2		Ouvrages en liège et en bois (à l'exception des meubles)	63
50,7	57,7	69,3	85,2	71,6		32,3	38,8	33,2	51,4	38,8		Papiers, cartons, ouvrages en pâte cellulos., en papier et en carton	64
292,2	409,8	357,5	543,7	402,4		201,3	288,2	235,7	338,1	257,1		Fils, tissus, articles textiles façonnés, n.d.a., prod. connexes	65
175,5	216,1	210,6	295,4	232,3		137,0	179,4	175,3	232,2	182,8		Articles minéraux non métalliques manufacturés, n.d.a.	66
192,2	279,5	212,2	307,0	260,0		277,4	379,0	322,5	521,9	352,7		Fer et acier	67
42,5	54,3	49,5	77,4	59,2		41,6	62,3	45,3	63,7	44,5		Métaux non ferreux	68
125,6	177,2	141,3	235,0	186,9		244,8	333,7	301,8	408,8	280,4		Articles manufacturés en métal, n.d.a.	69
1 196,9	1 143,2	1 381,8	1 727,7	1 618,4		756,0	900,1	973,7	1 279,6	997,0		Articles manufacturés divers	8
31,2	38,5	38,1	61,1	51,8		25,5	33,8	31,3	42,5	30,5		App. sanitaire, appareillage de plomberie, chauffage, éclair. n.d.a.	81
130,0	162,6	121,6	217,9	193,9		89,1	111,8	102,1	145,3	114,8		Meubles et leurs parties et pièces détachées	82
39,9	37,0	39,9	56,3	56,1		30,3	32,7	39,1	49,1	45,6		Articles de voyage, sacs à main et contenants similaires	83
415,0	357,4	541,7	596,0	569,6		138,6	141,2	201,6	211,1	180,3		Vêtements et accessoires du vêtement	84
330,0	224,6	342,4	355,1	424,0		169,9	154,4	221,1	257,7	246,3		Chaussures	85
25,3	36,4	27,7	42,3	32,5		31,7	41,7	37,7	49,2	37,4		Instruments et app. profess., scientifiques et de contrôle, n.d.a.	87
32,3	40,0	31,5	56,4	41,6		33,2	44,7	36,4	58,8	44,8		App. et fourn. de photograph. et d'optique, n.d.a., montr., horlog.	88
194,3	250,2	239,1	352,1	248,2		238,5	340,7	307,4	461,2	296,9		Articles manufacturés divers, n.d.a.	89
21,0	22,3	11,1	27,9	19,2		61,2	44,6	37,7	61,6	51,6		ARTICLES ET TRANSACTIONS NON CLASSES AILLEURS DANS LA CTCI	9

GENERAL SUMMARY
of EC trade by commodities

TABLE 2
Nederland
import

value in Mio EUA

SITC Rev. 2	List of products	intra-EC					extra-EC						
		1978				1979	1978				1979		
		I	II	III	IV	I	II	I	II	III	IV	I	II
0 - 9	TOTAL TRADE	5 663.9	6 157.4	5 662.5	6 341.6	6 477.6	4 440.6	4 307.3	4 223.9	4 732.4	4 709.2		
0 - 1	FOOD, BEVERAGES AND TOBACCO	575.6	709.7	657.8	707.3	672.7	821.7	719.7	681.8	758.1	762.3		
0	Food and live animals chiefly for food	507.0	628.4	566.0	575.9	575.8	762.2	671.8	631.7	701.7	698.7		
00	Live animals chiefly for food	9.5	8.2	9.9	13.3	11.4	0.4	1.0	0.5	0.8	0.4		
01	Meat and meat preparations	42.9	63.9	51.4	50.3	70.8	27.9	27.7	25.8	29.3	29.0		
02	Dairy products and birds' eggs	95.7	128.1	166.9	120.1	106.1	1.2	1.2	1.2	1.6	1.7		
03	Fish, crustaceans and molluscs, and preparations thereof	17.3	24.3	33.0	32.2	19.6	21.5	19.7	16.9	22.1	18.6		
04	Cereals and cereal preparations	140.8	170.0	102.5	126.6	140.5	95.3	72.7	99.3	99.5	71.3		
05	Vegetables and fruit	57.1	66.6	80.9	76.6	83.0	171.5	176.8	154.4	169.5	193.2		
06	Sugar, sugar preparations and honey	17.8	25.2	17.4	23.4	18.8	8.6	8.3	10.1	9.6	13.1		
07	Coffee, tea, cocoa, spices, and manufactures thereof	40.1	58.9	38.9	42.1	42.0	303.6	222.8	202.8	225.3	221.5		
08	Feeding stuff for animals (not including unmilled cereals)	65.7	58.1	45.2	72.2	60.4	128.0	136.8	118.6	141.4	146.7		
09	Miscellaneous edible products and preparations	20.1	25.3	21.2	23.6	23.2	4.1	4.7	3.3	3.0	3.0		
1	Beverages and tobacco	68.5	81.2	91.9	131.5	96.9	59.6	48.0	50.1	56.5	63.5		
11	Beverages	37.6	45.4	48.2	65.9	49.6	17.0	12.0	13.0	16.2	16.2		
12	Tobacco and tobacco manufactures	31.0	36.0	43.7	66.0	48.1	42.6	35.9	37.1	40.3	47.4		
3	MINERAL FUELS, LUBRIC. AND RELATED MATERIALS	198.6	268.1	297.6	302.6	421.7	1 390.7	1 291.2	1 293.4	1 499.5	1 478.8		
32	Coal, coke and briquettes	24.3	30.1	29.7	40.6	31.0	24.6	35.5	36.8	33.6	47.1		
33	Petroleum, petroleum products and related materials	117.6	176.2	191.5	219.4	349.1	1 357.6	1 253.1	1 250.7	1 496.1	1 420.4		
34	Gas, natural and manufactured	55.2	59.6	71.5	48.0	43.6	7.1	3.2	6.5	10.2	11.3		
35	Electric current	1.6	2.4	4.6	0.0	0.5	—	—	—	—	—		
2 + 4	RAW MATERIALS	194.1	209.5	193.4	226.0	205.6	522.3	556.0	565.4	619.2	608.9		
2	Crude materials, inedible, except fuels	159.7	171.3	157.6	188.9	168.9	461.4	506.2	502.0	546.3	530.0		
21	Hides, skins and furskins, raw	14.3	12.3	13.0	17.4	22.3	3.8	5.4	4.2	4.1	4.6		
22	Oil seeds and oleaginous fruit	6.5	4.6	2.4	1.5	0.9	119.6	163.9	163.6	184.2	169.2		
23	Crude rubber (including synthetic and reclaimed)	10.1	9.9	7.6	10.3	11.8	9.3	9.1	6.7	9.1	9.8		
24	Cork and wood	19.7	24.8	19.4	24.1	16.5	105.0	119.5	113.1	132.1	121.5		
25	Pulp and waste paper	5.9	6.5	4.7	7.7	6.5	41.7	39.8	36.8	37.5	43.2		
26	Textile fibres (other than wool tops) and their wastes	17.1	19.1	15.7	20.7	22.8	23.8	18.9	16.1	18.8	19.2		
27	Crude fertilizers + minerals (excl. coal, petrol. + precious stones)	43.1	51.8	51.1	49.8	34.6	48.3	47.3	48.5	45.9	48.5		
28	Metalliferous ores and metal scrap	19.5	26.7	24.8	20.5	24.4	76.7	74.0	92.8	91.5	83.3		
29	Crude animal and vegetable materials, n.e.s.	23.6	15.3	19.6	37.0	29.0	33.3	28.2	20.1	23.6	30.6		
4	Animal and vegetable oils, fats and waxes	34.4	38.3	35.8	37.1	36.7	60.8	49.8	63.5	72.9	79.0		
41	Animal oils and fats	9.1	10.9	12.5	12.3	11.0	24.1	17.6	21.6	26.3	22.3		
42	Fixed vegetable oils and fats	17.7	18.0	15.5	15.8	15.4	35.2	30.3	40.1	44.7	54.3		
43	Oils and fats, processed, and animal or vegetable waxes	7.6	9.4	7.8	8.9	10.4	1.5	1.9	1.8	2.0	2.3		
7	MACHINERY AND TRANSPORT EQUIPMENT	1 759.4	1 931.7	1 667.0	1 886.3	1 908.4	627.9	660.1	646.2	754.2	753.2		
71	Power generating machinery and equipment	85.4	93.8	99.2	100.3	101.6	50.8	56.6	40.7	45.7	90.2		
72	Machinery specialized for particular industries	168.8	187.9	160.3	180.5	175.5	45.3	51.1	46.6	50.0	48.1		
73	Metalworking machinery	31.3	31.1	29.7	37.9	29.9	9.1	12.4	10.7	10.5	12.3		
74	General indust. mach. + equipment, n.e.s., machine parts, n.e.s.	254.0	261.2	231.9	269.8	253.6	74.8	80.4	67.8	77.2	79.9		
75	Office machines and automatic data processing equipment	81.0	77.3	81.1	96.8	87.9	53.3	57.7	61.0	66.4	75.6		
76	Telecom. + sound recording + reprod. apparatus + equipment	140.7	162.0	141.2	183.6	131.8	88.2	85.4	90.3	115.1	95.7		
77	Electr. machinery, apparatus + appliances, n.e.s., + electr. parts	324.2	359.9	292.9	353.3	341.8	99.1	101.7	104.2	112.5	115.7		
78	Road vehicles (including air cushion vehicles)	637.7	708.4	601.8	630.0	718.4	142.6	168.1	133.6	117.1	161.8		
79	Other transport equipment	37.6	39.7	30.6	49.4	67.6	58.2	46.8	90.5	162.8	73.8		
5.6.8	OTHER INDUSTRIAL PRODUCTS	2 860.3	2 963.9	2 755.9	3 082.2	3 151.8	1 008.3	1 010.3	966.0	1 030.0	1 062.5		
5	Chemicals and related products, n.e.s.	620.6	661.8	592.9	647.4	719.4	179.4	194.1	190.4	182.6	224.8		
51	Organic chemicals	193.9	196.8	177.4	195.6	230.2	54.9	67.7	71.1	71.3	95.8		
52	Inorganic chemicals	57.8	72.0	59.3	67.1	65.4	17.4	16.6	18.6	18.0	15.9		
53	Dyeing, tanning and colouring materials	36.0	39.2	34.9	37.1	38.3	8.5	9.2	8.5	9.4	9.5		
54	Medicinal and pharmaceutical products	55.6	64.2	71.8	64.7	76.6	22.5	22.6	21.8	19.6	25.5		
55	Essential oils + perfume materials; toilet, polish. + clean. preparat.	47.1	51.3	45.9	47.7	53.2	8.1	8.7	7.9	7.6	7.7		
56	Fertilizers, manufactured	15.3	17.0	14.4	13.0	15.1	3.9	4.1	3.0	5.3	6.7		
57	Explosives and pyrotechnic products	1.5	2.5	1.6	2.0	1.7	1.1	0.4	1.6	1.2	2.4		
58	Artific. resins + plastic materials + cellulose esters and ethers	139.4	150.8	130.9	161.1	155.2	28.6	30.8	29.8	29.0	35.5		
59	Chemical materials and products, n.e.s.	74.4	68.2	58.7	61.4	83.6	34.2	34.0	29.1	21.6	26.8		
6	Manufactured goods classified chiefly by material	1 343.6	1 466.0	1 244.5	1 490.1	1 433.6	465.1	469.1	401.1	487.2	417.7		
61	Leather, leather manufactures, n.e.s. and dressed furskins	19.1	20.0	14.3	20.0	21.8	10.2	9.2	7.8	8.6	13.1		
62	Rubber manufactures, n.e.s.	44.7	52.0	44.2	54.9	55.4	9.2	10.1	9.8	11.0	11.2		
63	Cork and wood manufactures (excluding furniture)	48.2	51.5	40.5	55.9	51.5	33.4	37.1	33.0	34.4	34.8		
64	Paper, paperboard, + art. of paper pulp, of paper or paperb.	122.3	142.6	126.2	148.9	151.7	72.6	88.7	71.8	77.0	86.3		
65	Textile yarn, fabrics, made-up articles, n.e.s., + related products	284.7	306.6	268.0	323.0	314.1	80.4	66.0	60.2	64.5	74.4		
66	Non-metallic mineral manufactures, n.e.s.	171.3	201.6	173.5	218.7	155.6	102.9	106.6	85.9	131.8	28.9		
67	Iron and steel	331.4	332.1	271.9	298.6	307.2	44.7	49.1	46.3	55.3	53.9		
68	Non-ferrous metals	108.1	122.9	103.9	133.1	142.2	48.0	55.8	47.8	58.4	65.2		
69	Manufactures of metal, n.e.s.	214.7	236.9	204.3	241.7	233.9	63.6	46.4	39.6	47.1	49.9		
8	Miscellaneous manufactured articles	896.0	836.1	918.5	944.8	998.8	363.8	347.6	374.6	360.2	420.0		
81	Sanitary, plumbing, heating + lighting fixtures + fittings, n.e.s.	28.8	33.5	31.0	45.8	35.0	3.6	3.3	3.1	3.4	4.0		
82	Furniture and parts thereof	154.8	162.0	129.8	170.1	155.7	19.5	19.9	17.0	20.8	20.5		
83	Travel goods, handbags and similar containers	8.4	8.3	8.0	9.6	9.1	7.4	6.7	5.4	5.0	8.4		
84	Articles of apparel and clothing accessories	314.0	225.8	341.5	276.4	361.6	153.4	135.0	154.3	132.4	174.1		
85	Footwear	57.9	39.9	69.7	47.7	63.8	20.5	15.4	24.6	19.1	26.4		
87	Professional, scientific + controlling instrum. + apparatus, n.e.s.	65.4	66.3	65.5	69.2	69.8	41.8	43.9	39.8	47.9	45.8		
88	Photogr. ap., equipm. + suppl. + optic. goods; watches + clocks	64.1	77.4	59.2	70.1	72.8	41.9	45.7	51.4	47.6	58.8		
89	Miscellaneous manufactured articles, n.e.s.	203.5	223.1	214.8	259.0	231.0	76.0	77.3	80.2	84.3	82.0		
9	COMMODITIES AND TRANSACTIONS NOT CLASSIFIED ELSEWHERE IN THE SITC	76.1	74.5	90.7	137.3	117.4	69.7	70.1	71.2	71.4	43.5		

TAB. 2
Nederland
export

RÉSUMÉ GÉNÉRAL
du commerce de la CE par produits

valeurs en Mio UCE

intra-EC				extra-EC				Dénomination des produits	CTCI Rév 2		
1978		1979		1978		1979					
I	II	III	IV	I	II	I	II				
7 106,8	7 167,6	6 265,7	7 316,1	8 182,3	2 850,1	2 767,4	2 847,8	2 969,5	2 895,6	COMMERCE TOTAL	0 9
1 562,6	1 763,7	1 570,0	1 618,3	1 720,4	443,8	439,8	414,1	465,7	483,6	PRODUITS ALIMENTAIRES, BOISSONS, TABACS	0 + 1
1 482,8	1 663,4	1 476,5	1 510,3	1 623,1	398,1	381,8	356,0	421,3	427,8	Produits alimentaires et animaux vivants	0
63,9	77,5	86,4	76,4	77,7	5,8	5,8	6,3	9,5	4,7	Animaux vivants dest. princip. à l'alimentation humaine	00
372,8	387,5	385,3	410,2	404,0	27,6	21,0	23,3	26,6	27,8	Viandes et préparations de viande	01
259,9	308,6	285,9	249,6	294,3	132,2	129,2	143,7	156,6	161,8	Produits laitiers et œufs d'oiseaux	02
66,5	57,8	55,2	76,5	78,9	10,3	12,0	11,6	16,1	17,5	Poissons, crustacés et mollusques et préparations de poissons	03
140,2	115,2	126,0	143,2	120,1	31,2	27,0	19,8	23,9	23,0	Céréales et préparations à base de céréales	04
250,6	389,5	241,5	226,2	293,7	37,1	36,1	27,1	52,5	46,5	Légumes et fruits	05
24,5	33,0	22,1	27,7	33,3	23,1	30,9	17,1	29,4	30,6	Sucres, préparations à base de sucre, et miel	06
172,7	142,1	129,8	136,6	143,6	86,0	72,0	59,7	63,3	68,9	Café, thé, cacao, épices, et produits dérivés	07
85,2	102,3	103,1	120,4	128,5	12,8	15,5	14,9	10,5	12,5	Nourriture dest. aux animaux (à l'excl. des céréales non moulées)	08
46,9	50,2	41,2	43,0	54,0	32,5	32,4	33,0	33,2	34,4	Produits et préparations alimentaires divers	09
79,9	100,3	93,4	108,0	97,3	45,7	58,0	58,1	44,4	55,9	Boissons et tabacs	1
18,5	29,9	25,0	24,7	22,5	35,2	47,0	46,7	33,0	44,0	Boissons	11
61,5	70,4	68,5	83,5	74,8	10,5	11,0	11,4	11,3	11,8	Tabacs bruts et fabriqués	12
1 531,2	1 239,1	1 055,1	1 395,1	1 802,5	284,1	265,0	310,8	265,8	299,1	COMBUST. MINÉRAUX, LUBRIF. ET PROD. CONNEXES	3
15,2	11,1	9,8	11,5	16,6	1,2	8,1	4,0	3,7	5,2	Houilles, coques et briquettes	32
758,2	703,9	659,7	696,0	909,5	278,2	255,1	305,4	274,6	292,9	Pétrole et produits dérivés du pétrole et produits connexes	33
755,9	521,7	386,5	686,2	874,6	4,5	2,0	1,2	0,5	1,0	Gaz naturel et gaz manufacturé	34
1,5	3,2	2,5	2,5	1,7	—	—	—	—	—	Energie électrique	35
486,4	440,5	428,9	501,9	551,7	164,2	142,2	178,4	180,6	186,8	MATIÈRES PREMIÈRES	2 + 4
430,0	368,9	354,6	427,4	473,9	125,5	110,9	145,3	132,8	139,0	Matières brutes non comestibles, carburants non compris	2
20,8	15,6	9,0	21,8	32,6	16,1	16,2	14,1	19,9	20,2	Cuir, peaux et pelletteries, bruts	21
17,4	11,0	16,1	14,3	18,7	1,9	2,8	2,3	2,4	2,0	Graines et fruits oléagineux	22
27,8	27,7	22,9	26,1	31,6	10,7	13,1	12,5	12,3	13,1	Caoutchouc brut (y compr. caoutchouc synthétique et régénéré)	23
12,7	13,8	13,0	13,5	15,1	0,7	1,5	1,0	1,4	0,9	Liège et bois	24
4,4	4,9	4,6	5,3	7,0	0,3	0,2	0,1	0,2	0,3	Pâtes à papier et déchets de papier	25
22,9	21,3	17,2	20,8	22,8	6,9	7,3	8,1	9,1	7,0	Fibres textiles (excep. laines en rubans) et déchets n. transf.	26
34,0	37,5	31,3	37,6	37,9	11,5	12,1	13,4	12,5	14,6	Engrais, minéraux, bruts (excl. charbon, pétrole, pierres préc.)	27
67,7	79,5	68,8	77,8	86,6	17,7	15,6	17,0	20,3	24,9	Minerais métallifères et déchets de métaux	28
222,5	158,7	172,3	210,6	221,5	59,9	42,2	76,7	54,8	56,2	Matières brutes d'origine animale ou végétale, n.d.a.	29
56,4	71,6	74,4	74,5	77,8	38,7	31,3	33,1	47,8	47,9	Huiles, graisses et cires d'origine animale ou végétale	4
2,4	2,3	2,0	3,4	3,0	1,2	0,9	1,4	0,8	0,6	Huiles et graisses d'origine animale	41
34,2	45,4	52,5	44,4	47,4	28,7	21,3	22,4	37,6	36,6	Huiles végétales fixes	42
19,9	24,0	19,8	26,7	27,5	9,1	9,1	9,3	9,6	10,6	Huiles et graisses élaborées; cires animales ou végétales	43
1 013,5	1 142,1	894,8	1 146,9	1 175,7	791,4	761,0	764,9	836,6	800,7	MACHINES ET MATÉRIEL DE TRANSPORT	7
37,8	45,1	32,4	38,8	39,2	64,5	62,6	47,2	56,4	73,8	Machines génératrices, moteurs et leur équipement	71
105,2	114,9	106,9	124,5	117,8	91,6	87,7	72,1	100,6	98,4	Machines et appareils spécialisés pour les industries partic.	72
16,1	19,0	12,6	20,5	23,8	8,9	8,6	8,3	10,9	8,5	Machines et appareils pour le travail des métaux	73
140,2	187,7	133,6	149,9	153,8	108,5	110,7	110,7	131,1	111,1	Mach. et app. industr. applic. gén. n.d.a. parties et pièces dét.	74
113,8	156,2	110,1	138,1	141,0	42,7	44,6	49,0	55,0	51,7	Mach. et app. de bureau ou p. traitement automatique de l'information	75
131,8	109,9	113,4	154,1	151,0	146,0	128,7	178,7	157,8	162,2	App. et équipement de télécommunic., enregist. reprod. d. son	76
260,7	295,0	223,6	297,6	295,3	152,0	153,7	152,5	168,7	154,7	Mach. et app. élect., n.d.a., parties et pièces détachées élect.	77
171,4	172,7	195,0	197,0	224,2	51,6	37,8	38,4	53,4	45,0	Véhicules routiers (y compris les véhicules à coussin d'air)	78
37,1	41,9	41,4	44,2	55,2	125,2	127,0	108,4	102,8	95,2	Autre matériel de transport	79
2 479,1	2 551,5	2 291,6	2 616,6	2 895,9	1 138,4	1 123,1	1 126,2	1 177,5	1 078,6	AUTRES PRODUITS INDUSTRIELS	5, 6, 8
946,2	942,2	866,7	951,7	1 138,8	505,3	512,1	549,4	543,9	545,3	Produits chimiques et produits connexes, n.d.a.	5
289,5	277,5	255,3	280,9	370,4	145,7	154,4	184,5	183,8	189,7	Produits chimiques organiques	51
77,1	80,6	68,8	79,4	78,7	32,4	28,7	33,7	28,2	33,7	Produits chimiques inorganiques	52
40,6	45,8	41,3	45,5	49,7	24,6	26,8	27,2	26,5	26,7	Produits pour teinture et tannage et colorants	53
40,9	52,1	49,5	51,6	51,5	39,9	51,7	48,8	56,8	47,7	Produits médicaux et pharmaceutiques	54
45,1	44,3	43,0	40,7	52,1	19,5	22,7	22,8	22,0	21,4	Huiles essent., produits pour parfumerie, toilette et entretien	55
41,1	34,0	41,4	44,5	57,8	81,6	48,4	65,6	72,6	64,3	Engrais manufacturés	56
1,8	1,1	1,0	1,4	1,8	0,1	0,1	1,0	0,5	0,3	Explosifs et articles de pyrotechnie	57
312,9	312,3	282,5	311,1	368,7	104,0	114,7	109,2	102,4	107,8	Mat. plast., artif., éthers, esters d'l. cellulo., résines artific.	58
97,8	94,8	85,0	96,4	108,1	57,6	64,5	56,0	51,4	53,5	Matières et produits chimiques, n.d.a.	59
1 071,1	1 153,0	975,7	1 152,0	1 227,4	496,5	466,8	425,7	478,2	395,5	Art. manufact. classés princip. d'après la mat. première	6
13,8	16,6	13,8	17,6	20,4	4,0	4,6	4,0	4,1	4,8	Cuir et peaux, prép. et ouvrages en cuir, n.d.a., pellet. apprêt.	61
37,3	39,3	32,5	37,2	40,0	11,3	11,1	11,1	12,0	11,2	Caoutchouc manufacturé, n.d.a.	62
23,5	26,9	23,9	26,2	24,8	5,9	7,4	5,5	8,4	5,5	Ouvrages en liège et en bois (à l'exception des meubles)	63
139,3	139,1	131,9	150,7	159,6	19,4	20,3	22,6	22,3	19,7	Papiers, cartons, ouvrages en pâte cellul., en papier et en carton	64
273,8	277,6	238,1	295,4	313,5	90,5	99,6	93,1	95,4	92,5	Fils, tissus, articles textiles façonnés, n.d.a., prod. connexes	65
100,3	113,0	89,3	152,4	90,9	120,0	70,2	72,6	84,8	41,5	Articles minéraux non métalliques manufacturés, n.d.a.	66
207,1	227,4	188,8	177,5	239,6	85,7	160,4	134,5	155,0	129,6	Fer et acier	67
148,0	160,2	134,9	158,9	201,0	32,3	27,8	27,2	25,0	31,5	Métaux non ferreux	68
128,9	153,3	124,3	137,2	137,9	127,6	65,2	55,8	72,0	59,2	Articles manufacturés en métal, n.d.a.	69
461,8	456,3	449,3	513,0	529,6	136,5	144,2	151,1	155,3	137,7	Articles manufacturés divers	8
18,1	19,2	18,4	22,9	21,2	6,7	6,8	7,5	7,9	6,5	App. sanitaire, appareillage de plomberie, chauffage, éclair. n.d.a.	81
45,6	49,4	37,5	43,9	49,7	8,7	8,0	9,5	9,2	9,2	Meubles et leurs parties et pièces détachées	82
4,6	4,5	3,9	4,0	5,2	0,8	0,7	0,9	0,8	0,9	Articles de voyage, sacs à main et contenants similaires	83
110,4	92,2	108,4	106,4	120,9	16,1	17,5	17,6	16,2	16,4	Vêtements et accessoires du vêtement	84
14,2	13,3	16,5	15,7	18,9	0,8	0,5	8,1	5,3	0,7	Chaussures	85
59,3	61,0	59,4	77,6	70,3	38,9	46,0	36,1	44,4	40,0	Instruments et app. profess., scientifiques et de contrôle, n.d.a.	87
52,2	50,4	45,3	62,2	57,5	20,3	18,9	19,9	20,9	17,9	App. et fourn. de photograph. et d'optique, n.d.a., montr., horlog.	88
157,7	166,7	160,2	190,3	185,9	44,4	46,0	51,6	50,7	46,1	Articles manufacturés divers, n.d.a.	89
33,9	30,8	25,3	37,3	36,1	28,3	36,3	53,3	43,3	46,9	ARTICLES ET TRANSACTIONS NON CLASSES AILLEURS DANS LA CTCI	9

1) The totals of the divisions (2 digits CST) do not include the trade of the Netherlands with Belgium-Luxembourg for the years 1975 and 1976
Pour les années 1975 et 1976, les totaux par divisions (2 chiffres CST) ne comprennent pas le commerce des Pays-Bas avec Belgique-Luxembourg

GENERAL SUMMARY
of EC trade by commodities

TAB. 2

Belg.-Lux.
import

value in Mio EUA

SITC Rev 2	List of products	intra-EC						extra-EC					
		1978				1979		1978				1979	
		I	II	III	IV	I	II	I	II	III	IV	I	II
0 - 9	TOTAL TRADE	6 472.9	6 645.2	5 945.2	7 095.0	7 041.6	2 899.7	2 888.2	2 748.7	3 224.1	3 221.8		
0 + 1	FOOD, BEVERAGES AND TOBACCO	781.3	847.3	728.2	914.1	836.1	277.1	289.2	273.6	308.2	300.2		
0	Food and live animals chiefly for food	698.2	742.6	644.5	774.3	731.4	258.0	269.5	257.1	286.0	281.1		
00	Live animals chiefly for food	38.8	47.6	37.9	35.4	38.8	2.9	3.3	3.9	4.7	2.1		
01	Meat and meat preparations	61.1	64.3	63.3	74.3	61.5	19.9	22.8	20.5	24.2	21.5		
02	Dairy products and birds' eggs	114.4	135.4	130.0	105.5	123.3	7.9	8.1	7.4	8.9	7.5		
03	Fish, crustaceans and molluscs, and preparations thereof	27.0	29.8	32.6	34.1	33.5	18.1	16.1	18.5	23.1	19.5		
04	Cereals and cereal preparations	177.2	169.9	119.2	207.9	180.7	46.2	43.2	68.8	67.5	64.7		
05	Vegetables and fruit	79.8	81.9	96.0	85.1	89.7	68.9	85.9	57.5	78.4	79.2		
06	Sugar, sugar preparations and honey	11.6	27.9	16.6	17.8	22.7	5.5	3.7	4.0	3.6	3.7		
07	Coffee, tea, cocoa, spices, and manufactures thereof	59.3	60.4	63.2	71.5	63.1	54.3	52.2	42.5	42.7	48.5		
08	Feeding stuff for animals (not including unmilled cereals)	54.1	47.5	48.3	56.5	106.2	32.1	31.0	32.5	29.8	25.3		
09	Miscellaneous edible products and preparations	25.1	27.6	24.1	22.3	31.4	1.4	1.0	1.0	1.0	0.8		
1	Beverages and tobacco	83.0	104.7	83.7	139.8	104.7	19.1	19.7	16.5	22.2	19.1		
11	Beverages	62.8	72.3	60.8	106.8	74.8	7.5	7.5	7.0	10.4	8.9		
12	Tobacco and tobacco manufactures	15.0	17.2	14.5	18.8	24.4	10.8	11.8	9.2	11.4	9.0		
3	MINERAL FUELS, LUBRIC. AND RELATED MATERIALS	430.1	420.1	397.5	483.2	609.3	740.2	718.1	725.9	792.2	755.0		
32	Coal, coke and briquettes	121.5	133.1	119.9	128.3	127.8	21.1	25.2	25.1	36.6	36.6		
33	Petroleum, petroleum products and related materials	54.5	61.9	118.7	80.6	195.0	696.3	669.4	674.5	724.8	675.3		
34	Gas, natural and manufactured	180.2	126.1	96.1	158.8	196.5	21.8	20.4	21.3	27.4	29.7		
35	Electric current	2.4	0.8	2.8	4.1	2.0	0.2	3.1	2.9	1.2	0.0		
2 + 4	RAW MATERIALS	320.0	321.9	272.0	349.4	351.0	366.8	363.9	328.8	394.6	391.3		
2	Crude materials, inedible, except fuels	286.7	284.2	237.9	305.4	307.8	353.9	351.0	316.5	381.4	378.2		
21	Hides, skins and furskins, raw	17.0	14.7	7.1	11.2	19.5	4.7	4.7	5.6	5.5	5.6		
22	Oil seeds and oleaginous fruit	11.1	10.6	12.5	6.7	10.1	47.4	48.6	34.2	51.5	44.3		
23	Crude rubber (including synthetic and reclaimed)	17.8	17.1	13.9	17.4	18.8	4.5	4.9	4.9	6.2	5.5		
24	Cork and wood	35.4	43.5	33.4	37.8	33.1	50.2	58.0	49.2	63.7	54.3		
25	Pulp and waste paper	2.9	2.6	2.5	3.7	3.8	24.6	26.1	21.0	24.9	28.0		
26	Textile fibres (other than wool tops) and their wastes	62.4	57.4	59.4	59.9	65.3	44.4	42.3	33.6	40.9	45.5		
27	Crude fertilizers + minerals (excl. coal, petrol. + precious stones)	41.8	43.1	37.5	40.1	41.3	40.0	40.9	36.4	45.8	42.6		
28	Metaliferous ores and metal scrap	59.8	64.7	61.1	71.1	73.0	127.1	117.1	123.3	132.6	133.8		
29	Crude animal and vegetable materials, n.e.s.	26.9	17.9	16.1	24.2	30.2	9.4	6.6	5.8	8.0	9.7		
4	Animal and vegetable oils, fats and waxes	33.3	37.7	34.1	44.0	43.2	12.9	12.9	12.3	13.1	13.1		
41	Animal oils and fats	6.3	5.5	5.7	6.8	7.4	3.8	4.4	4.7	5.2	4.9		
42	Fixed vegetable oils and fats	15.3	18.3	17.8	20.7	20.3	8.6	8.0	7.3	7.0	7.3		
43	Oils and fats, processed, and animal or vegetable waxes	10.4	12.7	10.4	13.7	15.1	0.4	0.5	0.3	0.5	0.6		
7	MACHINERY AND TRANSPORT EQUIPMENT	1 972.9	2 066.8	1 838.6	2 228.8	2 051.4	408.9	443.2	431.9	459.1	487.6		
71	Power generating machinery and equipment	144.1	151.2	152.8	174.9	165.1	32.2	31.9	33.7	40.8	30.5		
72	Machinery specialized for particular industries	156.4	187.2	154.0	179.9	167.3	28.5	34.7	30.8	31.3	32.7		
73	Metalworking machinery	31.0	38.2	37.0	41.8	43.2	11.2	12.8	8.4	12.7	11.6		
74	General indust. mach. + equipment, n.e.s., machine parts, n.e.s.	201.4	223.1	209.3	232.3	228.8	45.6	46.2	39.8	52.2	47.0		
75	Office machines and automatic data processing equipment	49.4	54.0	54.4	65.3	55.4	37.6	41.2	38.2	38.7	45.1		
76	Telecom. + sound recording + reprod. apparatus + equipment	79.5	75.9	67.8	93.1	86.3	33.7	34.8	43.0	51.6	39.2		
77	Electr. machinery, apparatus + appliances, n.e.s., + electr. parts	232.2	238.6	213.3	262.9	257.5	44.5	48.8	46.1	47.7	46.4		
78	Road vehicles (including air cushion vehicles)	998.3	1 005.9	877.1	1 043.3	957.2	145.0	146.1	120.5	138.3	146.6		
79	Other transport equipment	42.4	28.2	23.4	44.4	33.8	22.1	18.2	36.2	20.8	55.6		
5,6,8	OTHER INDUSTRIAL PRODUCTS	2 930.7	2 942.9	2 674.5	3 073.3	3 143.3	1 023.9	993.4	916.0	1 084.3	1 121.8		
5	Chemicals and related products, n.e.s.	660.0	688.1	603.5	696.1	727.8	167.5	173.3	167.0	188.5	191.2		
51	Organic chemicals	166.4	170.8	175.9	183.1	213.8	43.1	47.2	39.3	37.9	48.9		
52	Inorganic chemicals	99.3	107.4	88.5	103.1	87.9	9.1	11.6	9.8	10.7	9.5		
53	Dyeing, tanning and colouring materials	31.3	35.1	30.4	30.9	36.8	7.0	6.9	6.5	6.5	6.8		
54	Medicinal and pharmaceutical products	65.7	70.4	61.2	68.9	73.1	29.8	29.9	30.8	33.8	35.5		
55	Essential oils + perfume materials; toilet, polish. + clean. preparat	41.4	43.1	38.7	38.2	48.2	3.0	3.5	3.3	3.4	4.2		
56	Fertilizers, manufactured	30.1	25.9	22.5	27.1	25.5	15.7	12.9	17.4	14.7	19.6		
57	Explosives and pyrotechnic products	0.7	0.8	0.9	0.8	0.7	0.3	0.4	0.3	1.3	0.5		
58	Artific. resins + plastic materials + cellulose esters and ethers	128.1	133.2	111.5	132.8	148.1	27.8	30.2	25.3	28.0	28.9		
59	Chemical materials and products, n.e.s.	65.8	61.0	53.3	63.4	74.3	28.6	29.4	29.2	45.7	32.7		
6	Manufactured goods classified chiefly by material	1 496.0	1 573.7	1 339.2	1 626.9	1 602.3	695.8	670.7	604.4	748.2	774.2		
61	Leather, leather manufactures, n.e.s. and dressed furskins	13.5	14.0	10.3	12.7	14.2	3.5	3.0	2.7	3.8	3.9		
62	Rubber manufactures, n.e.s.	62.0	62.3	53.4	61.0	60.1	11.1	10.6	8.6	11.0	11.2		
63	Cork and wood manufactures (excluding furniture)	34.8	42.2	33.2	41.3	37.9	15.3	14.4	12.6	16.9	16.3		
64	Paper, paperboard, + art. of paper pulp, of paper or paperb.	125.7	126.0	109.1	127.5	142.1	41.4	42.5	40.7	41.3	42.2		
65	Textile yarn, fabrics, made-up articles, n.e.s., + related products	281.3	273.4	226.7	284.0	297.7	81.7	76.2	62.0	80.3	83.9		
66	Non-metallic mineral manufactures, n.e.s.	423.6	441.5	405.4	426.8	429.4	276.4	267.5	258.4	339.0	339.9		
67	Iron and steel	193.0	233.0	187.9	207.4	228.2	51.9	61.3	48.8	61.1	60.1		
68	Non-ferrous metals	122.8	131.4	117.2	151.0	155.4	182.6	161.2	142.6	164.1	171.6		
69	Manufactures of metal, n.e.s.	187.9	198.8	164.6	209.0	206.5	30.7	30.5	24.6	28.3	29.7		
8	Miscellaneous manufactured articles	774.8	681.2	731.8	750.2	813.2	160.6	149.5	144.6	147.6	156.3		
81	Sanitary, plumbing, heating + lighting fixtures + fittings, n.e.s.	26.3	27.4	23.2	29.9	26.9	2.3	2.9	2.3	3.2	2.9		
82	Furniture and parts thereof	102.4	107.6	80.8	103.7	104.3	8.2	7.9	5.9	7.9	7.8		
83	Travel goods, handbags and similar containers	12.1	9.8	9.8	9.8	12.4	3.8	4.4	3.1	3.0	4.3		
84	Articles of apparel and clothing accessories	241.8	167.5	236.7	176.9	253.7	52.0	39.9	44.0	37.3	47.9		
85	Footwear	77.7	41.0	81.7	45.0	85.6	10.1	5.5	7.7	6.1	10.5		
87	Professional, scientific + controlling instrum. + apparatus, n.e.s.	49.8	49.8	49.8	54.0	53.6	20.9	20.6	19.9	20.8	18.8		
88	Photogr. ap., equipm. + suppl. + optic. goods; watches + clocks	39.4	40.8	34.7	42.6	43.6	20.1	25.2	19.1	22.8	19.1		
89	Miscellaneous manufactured articles, n.e.s.	196.7	208.6	198.0	226.9	219.2	42.8	42.4	40.5	42.2	38.7		
9	COMMODITIES AND TRANSACTIONS NOT CLASSIFIED ELSEWHERE IN THE SITC	37.9	46.1	34.3	46.3	50.5	82.8	80.4	72.5	185.8	165.9		

TAB. 2
Belg.-Lux.
export

RÉSUMÉ GÉNÉRAL
du commerce de la CE par produits

valeurs en Mio UCE

intra-EC					extra-EC					Dénomination des produits	CTCI Rév 2
1978				1979	1978				1979		
I	II	III	IV	I	II	I	II	III	IV		
6 195,7	6 339,7	5 585,6	7 032,0	7 096,6	2 460,6	2 438,1	2 344,2	2 741,5	2 630,0	COMMERCE TOTAL	0 - 9
636,6	653,5	603,5	690,5	654,9	149,8	140,6	156,3	154,9	168,0	PRODUITS ALIMENTAIRES, BOISSONS, TABACS	0 + 1
586,4	601,3	553,6	625,0	599,3	147,0	138,1	153,3	152,2	165,5	Produits alimentaires et animaux vivants	0
47,9	45,6	46,6	52,7	35,4	0,6	0,3	0,5	0,4	0,6	Animaux vivants dest. princip. à l'alimentation humaine	00
135,1	146,3	132,6	153,6	137,1	6,8	7,4	5,5	8,1	4,8	Viandes et préparations de viande	01
75,3	72,4	70,7	64,6	70,5	60,4	53,0	67,7	49,0	61,9	Produits laitiers et œufs d'oiseaux	02
10,6	9,9	9,2	11,3	10,2	0,3	1,4	0,7	1,0	0,8	Poissons, crustacés et mollusques et préparations de poissons	03
101,4	95,5	92,4	114,8	114,1	36,7	34,1	26,6	42,3	50,2	Céréales et préparations à base de céréales	04
78,5	92,4	81,2	76,6	92,3	12,7	7,3	2,6	10,1	9,7	Légumes et fruits	05
27,4	27,2	20,0	26,6	21,6	8,7	20,7	37,3	17,0	22,4	Sucres, préparations à base de sucre, et miel	06
38,9	39,6	34,9	50,1	42,0	3,2	2,1	1,7	2,9	2,5	Café, thé, cacao, épices, et produits dérivés	07
40,6	41,7	35,2	43,6	44,5	8,3	7,4	5,1	6,8	9,6	Nourriture dest. aux animaux (à l'excl. des céréales non moulues)	08
25,6	27,1	26,5	27,2	30,3	3,2	3,9	3,9	5,4	2,4	Produits et préparations alimentaires divers	09
50,2	52,3	49,9	65,5	55,7	2,7	2,5	2,9	2,7	2,5	Boissons et tabacs	1
18,5	21,9	25,5	25,6	22,5	0,7	0,9	1,4	0,8	0,6	Boissons	11
31,5	30,1	21,1	38,4	32,9	2,0	1,6	1,2	1,8	1,7	Tabacs bruts et fabriqués	12
215,7	241,0	333,7	224,8	263,8	121,2	138,2	125,7	127,9	154,1	COMBUST. MINÉRAUX, LUBRIF. ET PROD. CONNEXES	3
5,8	5,9	5,5	7,3	7,7	1,8	3,6	1,7	1,1	5,1	Houilles, cokes et briquettes	32
205,3	231,6	321,1	205,4	247,5	115,3	132,3	119,4	120,6	145,4	Pétrole et produits dérivés du pétrole et produits connexes	33
4,6	3,5	2,9	5,7	5,5	3,2	2,3	3,1	2,6	0,7	Gaz naturel et gaz manufacturé	34
0,0	0,2	0,1	3,4	2,6	0,4	—	0,0	2,7	2,2	Energie électrique	35
236,8	235,0	194,2	258,4	244,4	66,8	68,8	60,8	70,5	67,5	MATIÈRES PREMIÈRES	2 + 4
202,7	197,0	162,2	221,3	209,1	62,6	66,0	58,8	66,9	61,6	Matières brutes non comestibles, carburants non compris	2
11,3	11,7	8,6	14,7	15,8	3,1	3,2	2,0	2,1	2,7	Cuir, peaux et pelletteries, bruts	21
3,4	1,8	1,9	1,9	2,1	0,1	0,1	0,2	0,1	0,1	Graines et fruits oléagineux	22
14,4	14,0	10,6	14,9	16,2	8,4	12,1	11,5	10,1	11,6	Caoutchouc brut (y compr. caoutchouc synthétique et régénéré)	23
15,5	19,7	16,1	20,7	14,4	0,8	0,9	1,0	0,8	0,6	Liège et bois	24
11,7	13,2	8,5	12,8	13,7	1,2	2,3	1,9	1,5	1,5	Pâtes à papier et déchets de papier	25
35,4	33,2	26,6	34,7	33,8	16,5	17,1	14,7	17,5	15,5	Fibres textiles (except. laines en rubans) et déchets n. transf.	26
32,6	34,5	33,7	40,5	33,3	11,1	15,5	13,4	17,1	17,2	Engrais, minéraux, bruts (excl. charbon, pétrole, pierres préc.)	27
31,3	38,0	29,4	35,4	47,6	4,0	5,7	4,6	6,0	5,9	Minerais métallifères et déchets de métaux	28
31,1	17,8	18,9	33,2	30,8	8,9	3,9	4,6	6,2	6,4	Matières brutes d'origine animale ou végétale, n.d.a.	29
34,1	37,9	32,0	37,2	35,3	4,2	2,8	2,0	3,6	5,9	Huiles, graisses et cires d'origine animale ou végétale	4
3,3	3,6	3,9	4,9	5,0	0,3	0,7	0,1	0,1	0,3	Huiles et graisses d'origine animale	41
24,9	27,5	23,6	26,3	24,5	3,8	1,9	1,8	3,4	5,5	Huiles végétales fixes	42
5,1	6,3	4,8	5,9	5,9	0,1	0,2	0,1	0,1	0,1	Huiles et graisses élaborées; cires animales ou végétales	43
1 547,5	1 680,6	1 313,8	1 894,7	1 895,6	521,8	572,4	448,7	554,6	530,0	MACHINES ET MATÉRIEL DE TRANSPORT	7
41,5	43,0	31,7	69,2	107,8	23,1	22,8	18,1	18,8	23,4	Machines génératrices, moteurs et leur équipement	71
143,2	152,6	121,9	147,3	152,6	128,4	157,7	126,4	144,9	123,8	Machines et appareils spécialisés pour les industries partic.	72
22,6	24,7	19,6	28,8	24,9	19,0	14,8	15,7	19,0	16,5	Machines et appareils pour le travail des métaux	73
103,4	108,8	92,4	105,9	102,3	86,9	87,6	74,2	87,3	77,6	Mach. et app. industr., applic. gén., n.d.a., parties et pièces dét.	74
27,5	34,5	27,8	32,0	29,8	11,4	10,6	9,8	12,1	11,9	Mach. et app. bureau ou p. traitement automatique de l'information	75
127,3	138,5	141,4	156,6	153,9	64,8	57,6	42,2	61,7	56,3	App. et équipement de télécommunic., enregistr. reprod. d. son	76
159,9	162,5	150,3	179,2	180,8	47,0	47,3	38,7	52,0	54,7	Mach. et app. élect., n.d.a., parties et pièces détachées élect.	77
883,4	977,5	711,1	1 079,8	1 128,3	129,0	134,8	101,7	122,0	144,6	Véhicules routiers (y compris les véhicules à coussin d'air)	78
14,0	13,1	13,3	12,1	10,8	4,9	26,1	9,4	15,1	13,3	Autre matériel de transport	79
3 416,9	3 390,8	3 020,3	3 814,4	3 759,2	1 422,2	1 340,8	1 384,2	1 588,1	1 436,2	AUTRES PRODUITS INDUSTRIELS	5, 6, 8
801,3	823,7	705,4	896,6	817,1	306,5	295,8	288,1	346,5	315,7	Produits chimiques et produits connexes, n.d.a.	5
136,6	146,5	117,1	146,5	171,9	74,9	63,4	72,3	81,4	86,4	Produits chimiques organiques	51
38,2	37,1	40,0	47,9	48,6	11,5	11,3	11,9	13,0	13,5	Produits chimiques inorganiques	52
33,1	38,3	29,9	38,0	37,4	11,2	11,7	11,2	12,9	12,4	Produits pour teinture et tannage et colorants	53
57,6	65,5	58,8	72,9	67,1	32,4	35,7	31,1	34,1	39,8	Produits médicaux et pharmaceutiques	54
41,2	46,9	37,6	45,3	46,4	6,5	6,7	6,4	7,6	5,8	Huiles essent., produits pour parfumerie, toilette et entretien	55
90,3	75,4	84,2	91,9	90,5	28,6	23,9	23,9	37,8	21,6	Engrais manufacturés	56
2,3	2,3	1,7	2,2	1,8	3,9	3,0	2,3	5,6	5,5	Explosifs et articles de pyrotechnie	57
224,8	233,6	199,9	249,7	277,7	63,0	74,2	68,1	77,8	82,9	Mat. plast., arif., éthers, esters, d.i. cellulose, résines artific.	58
69,7	63,4	60,7	72,3	72,8	39,9	32,8	29,8	30,5	46,8	Matières et produits chimiques, n.d.a.	59
2 088,8	2 052,5	1 835,4	2 347,2	2 388,1	1 009,2	944,9	991,0	1 121,1	995,1	Art. manufact. classés princip. d'après la mat. première	6
17,4	20,9	16,0	16,8	18,1	3,6	3,7	2,8	2,8	4,8	Cuir et peaux, prép. et ouvrages en cuir, n.d.a., pellet. apprêt.	61
53,0	61,4	51,4	65,4	60,1	17,7	19,1	20,2	21,6	18,3	Caoutchouc manufacturé, n.d.a.	62
44,6	49,3	42,9	55,1	45,8	3,5	3,0	3,6	2,5	2,9	Ouvrages en liège et en bois (à l'exception des meubles)	63
105,2	108,9	103,2	122,1	119,9	11,0	12,3	11,4	13,1	13,7	Papiers, cartons, ouvrages en pâte cell., en papier et en carton	64
437,2	423,1	351,9	475,5	470,2	119,4	116,3	103,7	126,8	106,9	Fils, tissus, articles textiles façonnés, n.d.a., prod. connexes	65
316,3	331,5	315,1	395,8	383,3	347,8	348,3	414,8	409,6	367,0	Articles minéraux non métalliques manufacturés, n.d.a.	66
660,7	668,6	594,5	725,7	807,0	259,2	277,6	277,3	365,5	309,6	Fer et acier	67
262,4	221,9	219,9	317,9	323,0	86,0	72,0	71,3	77,8	88,1	Métaux non ferreux	68
145,7	151,5	124,0	152,2	154,7	93,6	83,9	74,0	79,5	82,4	Articles manufacturés en métal, n.d.a.	69
526,9	514,7	479,5	570,6	554,0	106,6	100,2	105,1	120,4	124,4	Articles manufacturés divers	8
27,8	29,8	27,0	36,6	33,4	1,9	4,1	3,0	2,7	1,9	App. sanitaire, appareillage de plomberie, chauffage, éclair. n.d.a.	81
105,4	107,7	85,5	110,6	104,2	5,8	7,5	6,3	7,2	6,4	Meubles et leurs parties et pièces détachées	82
2,4	2,6	2,5	3,4	3,3	0,2	0,3	0,3	0,5	0,4	Articles de voyage, sacs à main et contenants similaires	83
153,2	136,7	140,1	148,4	156,1	12,0	10,7	11,3	12,2	14,3	Vêtements et accessoires du vêtement	84
6,2	6,1	6,9	7,5	7,3	0,3	0,4	0,3	0,3	1,2	Chaussures	85
34,5	33,2	28,8	33,2	31,9	11,3	14,2	9,7	12,0	14,4	Instruments et app. profess., scientifiques et de contrôle, n.d.a.	87
59,0	51,0	61,2	62,5	65,7	49,2	34,6	49,1	53,7	55,7	App. et fourn. de photograph. et d'optique, n.d.a., montr., horlog.	88
131,7	142,7	125,3	159,0	151,0	24,8	27,5	23,8	30,2	29,3	Articles manufacturés divers, n.d.a.	89
142,2	138,8	120,1	149,1	287,7	178,8	177,3	168,5	245,5	274,2	ARTICLES ET TRANSACTIONS NON CLASSES AILLEURS DANS LA CTCI	9

GENERAL SUMMARY
of EC trade by commodities

TAB. 2

United Kingdom
import

value in Mio EUA

SITC Rev 2	List of products	intra-EC						extra-EC					
		1978				1979		1978				1979	
		I	II	III	IV	I	II	I	II	III	IV	I	II
0 - 9	TOTAL TRADE	5 754.9	5 777.6	5 629.4	6 232.0	6 525.3	9 549.8	9 794.3	9 544.8	9 355.3	9 737.8		
0 + 1	FOOD, BEVERAGES AND TOBACCO	998.5	1 070.4	960.8	1 013.7	993.4	1 377.1	1 285.6	1 372.3	1 353.9	1 338.5		
0	Food and live animals chiefly for food	869.8	975.5	834.6	869.6	878.6	1 119.6	1 109.3	1 159.8	1 045.1	1 044.8		
00	Live animals chiefly for food	53.0	37.8	60.0	43.7	34.3	1.6	1.7	5.3	3.5	1.7		
01	Meat and meat preparations	268.1	293.2	278.0	294.4	274.9	146.7	136.8	156.1	124.6	144.4		
02	Dairy products and birds' eggs	167.6	174.8	90.1	143.9	166.6	24.3	47.5	19.5	88.8	9.7		
03	Fish, crustaceans and molluscs, and preparations thereof	30.4	28.4	25.0	30.2	32.7	62.9	72.6	70.8	68.0	55.8		
04	Cereals and cereal preparations	100.9	120.2	104.5	79.8	87.0	139.9	158.0	171.8	143.6	136.2		
05	Vegetables and fruit	101.8	125.5	123.4	104.2	108.6	303.5	343.8	240.7	253.3	269.0		
06	Sugar, sugar preparations and honey	39.1	54.2	17.9	29.5	26.8	124.7	59.5	146.8	137.1	88.0		
07	Coffee, tea, cocoa, spices, and manufactures thereof	40.1	56.5	47.1	54.3	54.1	270.1	252.8	248.6	170.9	274.2		
08	Feeding stuff for animals (not including unmilled cereals)	23.8	34.7	42.3	50.9	47.3	35.8	36.0	36.3	58.7	57.1		
09	Miscellaneous edible products and preparations	44.7	47.1	41.6	44.5	46.7	10.3	9.6	9.8	9.5	8.9		
1	Beverages and tobacco	128.7	94.9	126.2	144.1	114.9	257.5	176.3	212.5	308.8	293.7		
11	Beverages	112.0	85.8	114.6	130.8	99.3	39.3	38.0	48.6	97.2	50.4		
12	Tobacco and tobacco manufactures	16.9	10.3	12.0	12.9	15.9	218.8	140.0	164.1	212.9	242.4		
3	MINERAL FUELS, LUBRIC. AND RELATED MATERIALS	327.2	194.3	222.1	254.1	372.8	1 708.5	1 271.6	1 645.0	1 510.6	1 549.8		
32	Coal, coke and briquettes	12.6	8.4	6.8	11.8	10.1	26.5	19.8	28.7	19.3	19.2		
33	Petroleum, petroleum products and related materials	306.4	191.9	198.3	240.1	356.8	1 601.3	1 212.8	1 464.8	1 387.7	1 365.9		
34	Gas, natural and manufactured	7.4	5.9	3.5	4.1	6.6	83.4	55.0	36.2	124.6	163.7		
35	Electric current	—	—	—	—	—	—	—	—	—	—		
2 + 4	RAW MATERIALS	194.2	149.1	163.1	199.7	213.5	1 090.3	1 103.5	1 081.4	1 027.2	1 036.4		
2	Crude materials, inedible, except fuels	171.0	130.2	138.3	171.6	184.0	1 019.7	1 025.0	987.9	945.6	974.7		
21	Hides, skins and furskins, raw	21.4	11.8	10.0	15.4	21.4	71.8	41.5	53.9	68.9	82.5		
22	Oil seeds and oleaginous fruit	2.0	0.4	5.8	14.6	8.6	117.0	95.9	74.9	74.8	85.8		
23	Crude rubber (including synthetic and reclaimed)	28.2	27.3	22.0	26.4	28.9	39.1	33.6	32.6	34.6	34.9		
24	Cork and wood	6.8	7.2	6.2	6.8	5.4	173.2	207.0	261.2	238.4	180.7		
25	Pulp and waste paper	1.5	2.1	1.6	2.0	2.3	132.6	131.3	122.1	132.4	126.9		
26	Textile fibres (other than wool tops) and their wastes	38.1	34.5	34.5	36.5	41.3	164.1	176.8	131.3	110.3	138.7		
27	Crude fertilizers + minerals (excl. coal, petrol. + precious stones)	16.6	15.6	16.6	18.5	22.6	62.3	63.1	55.0	50.1	66.8		
28	Metalliferous ores and metal scrap	21.5	11.8	13.5	16.0	17.4	217.3	241.7	230.7	210.4	214.6		
29	Crude animal and vegetable materials, n.e.s.	35.3	20.3	28.3	35.5	36.3	43.6	35.1	31.7	35.3	44.0		
4	Animal and vegetable oils, fats and waxes	23.3	18.9	24.8	28.1	29.6	70.5	78.6	93.5	81.5	61.7		
41	Animal oils and fats	7.4	6.1	8.4	9.0	9.1	17.3	25.5	25.1	25.2	15.8		
42	Fixed vegetable oils and fats	9.3	6.5	11.2	13.3	13.3	46.7	47.2	59.7	49.5	40.8		
43	Oils and fats, processed, and animal or vegetable waxes	6.6	6.4	5.2	5.7	7.2	6.5	5.5	9.0	7.5	5.1		
7	MACHINERY AND TRANSPORT EQUIPMENT	1 981.3	2 079.4	1 973.4	2 166.3	2 348.0	1 812.0	2 569.8	1 666.2	1 771.5	1 920.0		
71	Power generating machinery and equipment	128.6	142.3	154.9	142.1	138.9	170.1	172.1	156.3	153.1	167.3		
72	Machinery specialized for particular industries	262.3	279.1	245.0	273.9	283.2	133.2	149.0	137.8	151.3	144.8		
73	Metalworking machinery	55.8	62.0	59.3	85.2	73.7	50.0	53.9	55.2	62.6	57.2		
74	General indust. mach. + equipment, n.e.s., machine parts, n.e.s.	249.9	251.4	249.9	259.6	261.5	184.8	205.1	189.5	194.2	199.8		
75	Office machines and automatic data processing equipment	193.1	184.0	185.7	243.0	222.4	194.5	212.6	205.9	231.9	241.5		
76	Telecom. + sound recording + repro. apparatus + equipment	54.0	56.8	58.7	81.1	69.1	141.8	146.6	175.8	213.2	184.3		
77	Electr. machinery, apparatus + appliances, n.e.s., + electr. parts	234.9	238.8	226.4	272.3	255.6	202.6	221.2	214.8	213.1	214.3		
78	Road vehicles (including air cushion vehicles)	728.8	783.9	689.2	725.0	954.6	330.5	336.7	330.4	279.1	390.6		
79	Other transport equipment	71.8	77.7	105.5	73.1	91.3	401.3	1 055.8	230.3	290.1	322.2		
6,6,8	OTHER INDUSTRIAL PRODUCTS	2 191.0	2 209.7	2 246.4	2 539.6	2 526.5	3 416.3	3 434.9	3 589.7	3 567.0	3 753.8		
5	Chemicals and related products, n.e.s.	639.5	606.4	665.5	728.9	751.4	379.1	406.6	357.8	372.9	373.5		
51	Organic chemicals	187.0	166.3	169.7	195.5	204.2	119.9	124.6	109.0	124.6	126.5		
52	Inorganic chemicals	66.3	67.8	118.5	133.7	115.5	70.2	86.4	56.1	51.9	58.8		
53	Dyeing, tanning and colouring materials	30.7	32.9	31.3	34.0	31.9	21.8	25.8	22.7	23.8	22.6		
54	Medicinal and pharmaceutical products	40.6	38.7	39.3	42.7	43.8	30.4	34.2	38.1	38.4	36.2		
55	Essential oils + perfume materials; toilet, polish. + clean. preparat.	30.1	32.0	33.7	35.1	37.8	20.8	19.2	18.9	21.0	20.3		
56	Fertilizers, manufactured	22.6	19.7	13.7	17.4	22.0	9.9	11.0	10.0	10.7	6.8		
57	Explosives and pyrotechnic products	1.5	2.0	1.4	2.0	1.7	0.5	0.4	0.3	0.3	0.4		
58	Artific. resins + plastic materials + cellulose esters and ethers	175.0	176.1	175.7	182.8	195.9	61.4	61.0	59.0	57.8	61.9		
59	Chemical materials and products, n.e.s.	84.8	73.8	81.3	84.7	99.7	43.7	43.0	44.5	45.4	40.0		
6	Manufactured goods classified chiefly by material	1 042.4	1 064.6	1 024.3	1 156.3	1 127.2	2 208.0	2 151.4	2 371.0	2 279.6	2 428.5		
61	Leather, leather manufactures, n.e.s. and dressed furskins	17.6	18.6	13.9	17.9	18.7	31.7	31.7	31.6	31.5	35.0		
62	Rubber manufactures, n.e.s.	48.8	54.3	50.1	51.5	55.7	33.1	29.9	29.2	28.5	29.6		
63	Cork and wood manufactures (excluding furniture)	34.3	35.9	30.9	38.1	31.6	104.3	120.4	116.8	94.5	132.2		
64	Paper, paperboard, + art. of paper pulp, of paper or paperb.	76.2	80.1	80.3	94.2	90.3	327.4	315.8	311.8	307.5	305.2		
65	Textile yarn, fabrics, made-up articles, n.e.s., + related products	271.6	279.3	263.3	322.5	318.3	265.2	252.9	265.9	254.4	297.2		
66	Non-metallic mineral manufactures, n.e.s.	123.6	119.0	117.4	152.7	135.7	832.7	790.2	1 061.7	980.5	1 003.8		
67	Iron and steel	237.5	247.2	235.7	204.4	206.3	188.9	173.6	156.6	153.7	143.6		
68	Non-ferrous metals	108.9	107.0	118.5	139.3	139.9	306.1	330.6	304.6	314.4	354.5		
69	Manufactures of metal, n.e.s.	123.5	127.1	113.2	135.9	131.8	117.3	116.6	116.8	122.5	127.9		
8	Miscellaneous manufactured articles	509.1	538.6	556.6	654.4	647.9	829.1	876.8	860.9	914.4	951.8		
81	Sanitary, plumbing, heating + lighting fixtures + fittings, n.e.s.	13.4	13.6	14.1	17.2	20.6	5.7	5.6	5.9	7.3	8.2		
82	Furniture and parts thereof	42.1	49.5	42.4	52.0	49.4	24.7	26.9	26.0	30.2	28.2		
83	Travel goods, handbags and similar containers	6.2	6.9	6.7	8.8	8.1	14.9	17.1	17.6	19.3	26.3		
84	Articles of apparel and clothing accessories	98.2	80.3	114.2	110.3	121.6	237.1	223.6	264.1	253.8	297.3		
85	Footwear	48.7	43.6	43.8	55.7	67.2	51.4	46.6	45.8	46.0	63.2		
87	Professional, scientific + controlling instrum. + apparatus, n.e.s.	75.5	80.7	79.4	91.7	95.4	113.1	134.2	130.6	129.7	133.0		
88	Photogr. ap., equipm. + suppl. + optic. goods; watches + clocks	64.6	71.4	68.0	79.6	85.5	113.3	134.0	135.5	142.0	121.9		
89	Miscellaneous manufactured articles, n.e.s.	160.0	199.9	193.8	243.6	200.8	271.9	293.6	254.4	294.2	274.3		
9	COMMODITIES AND TRANSACTIONS NOT CLASSIFIED ELSEWHERE IN THE SITC	62.7	74.7	63.5	58.7	71.1	145.7	129.0	190.2	125.2	139.2		

TAB. 2

RÉSUMÉ GÉNÉRAL
du commerce de la CE par produitsUnited Kingdom
export

valeurs en Mio UCE

intra-EC				extra-EC				Dénomination des produits	CTCI Rév 2		
1978		1979		1978		1979					
I	II	III	IV	I	II	I	II				
5 022,6	5 386,2	5 094,4	5 682,5	5 619,7	8 576,1	8 837,4	8 462,9	9 028,1	7 891,6	COMMERCE TOTAL	0 - 9
519,9	481,5	537,3	621,1	466,9	527,9	551,0	509,2	574,8	454,1	PRODUITS ALIMENTAIRES, BOISSONS, TABACS	0 + 1
439,2	396,2	411,7	446,1	334,4	281,7	285,0	216,0	265,5	239,3	Produits alimentaires et animaux vivants	0
28,8	28,3	43,3	70,0	42,9	4,6	5,8	7,3	8,2	6,7	Animaux vivants dest. princip. à l'alimentation humaine	00
102,6	94,9	86,7	93,7	83,1	12,5	12,2	7,1	9,5	11,3	Viandes et préparations de viande	01
48,6	72,6	89,1	53,8	27,6	14,9	16,5	18,0	19,6	15,0	Produits laitiers et œufs d'oiseaux	02
27,5	30,4	30,8	35,3	22,4	26,4	18,6	12,1	34,6	41,2	Poissons, crustacés et mollusques et préparations de poissons	03
115,9	55,6	45,5	61,6	51,7	75,9	101,0	42,6	54,9	56,6	Céréales et préparations à base de céréales	04
27,6	30,3	27,8	33,5	33,0	24,1	16,4	16,0	24,1	24,7	Légumes et fruits	05
13,1	14,7	14,0	15,9	12,1	26,8	25,9	26,5	24,2	18,9	Sucres, préparations à base de sucre, et miel	06
45,4	40,5	48,8	51,4	36,6	70,4	58,2	58,7	67,8	46,9	Café, thé, cacao, épices, et produits dérivés	07
16,1	14,7	12,3	16,6	12,6	6,9	8,3	6,1	7,4	5,7	Nourriture dest. aux animaux (à l'excl. des céréales non moulues)	08
13,4	15,9	13,8	15,1	12,8	19,0	23,4	22,1	16,8	12,6	Produits et préparations alimentaires divers	09
80,8	85,3	125,6	175,0	132,5	246,2	266,0	293,2	309,3	214,8	Boissons et tabacs	1
55,1	53,5	58,4	86,5	58,4	201,3	212,6	247,4	252,6	159,0	Boissons	11
25,7	31,8	66,9	88,4	74,0	44,2	52,4	45,7	56,1	56,3	Tabacs bruts et fabriqués	12
443,4	451,4	643,1	513,2	736,0	330,1	368,4	395,1	423,1	403,3	COMBUST. MINÉRAUX, LUBRIF. ET PROD. CONNEXES	3
18,4	17,8	20,2	24,8	12,8	12,7	13,9	15,3	13,0	12,0	Houilles, coques et briquettes	32
417,5	431,6	613,6	489,0	713,4	307,6	342,0	367,2	399,5	380,2	Pétrole et produits dérivés du pétrole et produits connexes	33
7,2	6,8	8,0	8,6	9,1	9,8	11,4	12,4	9,8	10,5	Gaz naturel et gaz manufacturé	34
—	—	—	—	—	—	—	—	—	—	Energie électrique	35
206,5	207,6	183,3	225,2	242,7	144,6	173,9	153,6	163,6	167,8	MATIÈRES PREMIÈRES	2 + 4
195,6	197,0	170,6	211,3	233,6	135,9	166,1	143,9	152,7	158,0	Matières brutes non comestibles, carburants non compris	2
56,8	44,4	33,6	51,7	75,7	18,7	16,9	7,4	13,6	27,6	Cuir, peaux et pelleteries, bruts	21
1,2	0,9	0,7	0,7	0,7	0,6	2,0	1,7	0,9	0,4	Graines et fruits oléagineux	22
18,2	17,7	15,5	17,6	17,2	8,2	8,9	9,0	10,6	8,5	Caoutchouc brut (y compr. caoutchouc synthétique et régénéré)	23
2,2	3,0	2,5	3,5	3,1	1,4	1,4	1,5	1,4	0,9	Liège et bois	24
2,1	2,3	1,9	3,2	3,1	0,5	0,3	0,6	0,6	0,5	Pâtes à papier et déchets de papier	25
46,0	47,3	40,0	50,8	50,8	51,6	64,6	59,9	64,6	51,4	Fibres textiles (excep. laines en rubans) et déchets n. transf.	26
25,6	26,1	25,8	26,4	31,3	23,1	28,9	26,5	27,1	32,2	Engrais, minéraux, bruts (excl. charbon, pétrole, pierres préc.)	27
33,5	48,1	43,6	49,1	43,2	23,2	36,7	31,2	27,0	29,4	Minerais métallifères et déchets de métaux	28
10,0	7,5	7,4	8,4	8,7	8,2	7,2	6,6	7,5	7,4	Matières brutes d'origine animale ou végétale, n.d.a.	29
10,9	10,6	12,6	13,9	9,1	8,7	7,8	9,8	10,9	9,8	Huiles, graisses et cires d'origine animale ou végétale	4
1,9	1,2	1,9	1,4	1,4	1,4	1,3	1,4	2,0	1,0	Huiles et graisses d'origine animale	41
2,9	3,7	5,3	7,1	4,1	2,7	2,1	3,9	4,5	4,7	Huiles végétales fixes	42
6,2	5,4	5,4	5,4	3,6	4,6	4,8	4,5	4,5	4,1	Huiles et graisses élaborées; cires animales ou végétales	43
1 603,8	1 785,2	1 553,1	1 697,4	1 701,8	3 622,0	3 643,0	3 332,1	3 429,3	3 128,2	MACHINES ET MATÉRIEL DE TRANSPORT	7
150,0	149,4	148,6	164,8	157,3	528,4	519,1	521,6	477,0	482,9	Machines génératrices, moteurs et leur équipement	71
236,1	258,5	217,6	223,7	231,3	638,4	581,4	533,6	574,1	488,0	Machines et appareils spécialisés pour les industries partic.	72
35,3	33,5	30,0	33,3	32,8	111,0	108,1	107,9	120,4	98,4	Machines et appareils pour le travail des métaux	73
202,7	218,1	188,6	212,4	211,4	484,2	502,2	480,3	481,9	419,1	Mach. et app. industr., applic. gén., n.d.a., parties et pièces dét.	74
156,4	193,0	201,8	269,9	232,6	120,0	130,4	130,4	160,9	124,3	Mach. et app. bureau ou p. traitement automatique de l'informatic.	75
75,3	74,9	59,5	87,7	88,9	205,1	224,8	191,1	197,8	197,0	App. et équipement de télécommunic., enregist. reprod. d. son	76
173,2	190,6	169,0	193,5	194,5	353,8	357,4	329,6	339,2	280,8	Mach. et app. électr., n.d.a., parties et pièces détachées électr.	77
444,0	525,1	404,0	350,3	417,1	737,5	791,9	678,5	695,7	595,6	Véhicules routiers (y compris les véhicules à coussin d'air)	78
128,9	137,3	135,2	163,7	137,6	441,4	429,9	383,9	394,3	443,7	Autre matériel de transport	79
2 152,4	2 378,6	2 113,6	2 483,1	2 380,8	3 662,6	3 822,0	3 791,4	4 040,2	3 426,4	AUTRES PRODUITS INDUSTRIELS	5, 6, 8
603,2	673,6	599,7	661,0	731,2	914,6	967,5	951,8	951,5	752,5	Produits chimiques et produits connexes, n.d.a.	5
181,3	188,7	177,5	184,7	223,6	157,9	154,8	160,8	168,6	131,5	Produits chimiques organiques	51
88,1	116,8	96,8	109,9	119,3	90,3	114,1	117,2	110,8	107,6	Produits chimiques inorganiques	52
35,2	36,1	34,0	39,3	40,0	92,5	97,3	96,3	95,4	72,1	Produits pour teinture et tannage et colorants	53
68,3	76,7	76,4	78,7	87,1	174,3	177,1	168,1	165,9	133,0	Produits médicaux et pharmaceutiques	54
47,0	55,7	51,9	55,6	50,2	83,8	98,7	92,7	90,2	66,6	Huiles essent., produits pour parfumerie, toilette et entretien	55
18,8	17,2	9,4	14,7	20,7	7,9	3,9	5,2	10,3	5,0	Engrais manufacturés	56
1,9	3,5	4,0	4,2	2,2	8,6	5,6	9,0	9,8	6,7	Explosifs et articles de pyrotechnie	57
95,6	103,5	89,9	105,2	108,7	139,4	149,4	142,0	153,5	111,4	Mat. plast., artif., éthers, esters d.l. cellulose, résines artific.	58
66,9	73,3	64,0	69,7	80,1	159,5	165,1	162,5	150,0	119,7	Matières et produits chimiques, n.d.a.	59
1 073,7	1 185,2	986,0	1 221,9	1 123,5	1 967,5	2 063,5	1 987,4	2 239,3	1 955,6	Art. manufact. classés princip. d'après la mat. première	6
29,3	32,1	25,5	31,6	35,0	39,0	38,2	37,1	42,2	34,7	Cuir et peaux, prép. et ouvrages en cuir, n.d.a., pellet. apprêt.	61
47,6	56,7	50,1	58,3	55,0	77,9	80,6	71,2	71,4	60,7	Caoutchouc manufacturé, n.d.a.	62
12,0	16,3	12,7	13,9	16,4	15,1	16,8	15,4	13,2	11,5	Ouvrages en liège et en bois (à l'exception des meubles)	63
70,7	74,1	64,7	76,9	75,4	74,4	76,5	70,2	81,0	60,9	Papiers, cartons, ouvrages en pâte cellul., en papier et en carton	64
189,5	195,4	170,0	207,6	207,4	274,2	270,6	257,9	276,7	226,7	Fils, tissus, articles textiles façonnés, n.d.a., prod. connexes	65
337,8	401,0	274,0	394,1	322,0	756,0	789,4	815,6	932,8	919,7	Articles minéraux non métalliques manufacturés, n.d.a.	66
117,5	135,2	120,1	131,8	129,3	254,9	292,7	279,4	332,6	250,2	Fer et acier	67
143,9	136,1	145,3	167,9	147,0	164,1	166,7	146,0	185,3	151,3	Métaux non ferreux	68
124,0	135,4	126,7	140,3	137,4	312,7	329,7	301,2	300,1	241,2	Articles manufacturés en métal, n.d.a.	69
475,5	519,8	527,9	600,2	526,0	780,5	791,0	852,2	849,4	718,3	Articles manufacturés divers	8
10,8	10,2	10,4	11,4	10,1	23,0	26,4	25,5	23,2	17,1	App. sanitaire, appareillage de plomberie, chauffage, éclair. n.d.a.	81
37,1	38,4	31,1	40,5	36,1	53,1	52,9	48,0	53,0	38,9	Meubles et leurs parties et pièces détachées	82
2,7	2,9	2,5	2,8	2,5	2,7	2,4	2,9	2,8	2,4	Articles de voyage, sacs à main et contenants similaires	83
105,5	109,5	131,9	149,5	112,9	118,7	112,9	145,0	132,6	102,4	Vêtements et accessoires du vêtement	84
15,0	15,1	17,6	19,7	17,9	24,9	18,1	18,7	18,6	15,8	Chaussures	85
80,6	85,9	83,1	95,0	97,8	170,2	174,3	164,1	182,6	179,5	Instruments et app. profess., scientifiques et de contrôle, n.d.a.	87
51,9	68,0	58,2	64,3	67,5	88,2	88,7	94,3	98,5	76,0	App. et fourn. de photograph. et d'optique, n.d.a., montr., horlog.	88
171,2	189,0	193,5	216,1	181,8	298,6	315,7	353,6	338,7	287,0	Articles manufacturés divers, n.d.a.	89
96,6	81,9	64,1	142,5	91,6	289,0	279,2	281,5	397,1	311,9	ARTICLES ET TRANSACTIONS NON CLASSES AILLEURS DANS LA CTCI	9

GENERAL SUMMARY
of EC trade by commodities

TAB. 2

Ireland
import

value in Mio EUA

SITC Rev. 2	List of products	intra-EC						extra-EC					
		1978				1979		1978				1979	
		I	II	III	IV	I	II	I	II	III	IV	I	II
0 - 9	TOTAL TRADE	958.8	1 069.1	1 019.8	1 052.6	1 225.6	358.9	392.7	358.6	373.5	415.0		
0 + 1	FOOD, BEVERAGES AND TOBACCO	104.0	116.4	116.5	133.0	136.7	53.6	47.2	50.3	36.6	46.6		
0	Food and live animals chiefly for food	94.7	106.1	104.7	117.8	124.7	45.7	41.1	43.3	27.8	40.3		
00	Live animals chiefly for food	9.5	10.2	19.8	29.5	18.4	0.3	0.0	2.9	0.5	0.1		
01	Meat and meat preparations	3.0	3.9	4.7	3.9	3.7	0.0	0.0	0.0	0.0	—		
02	Dairy products and birds' eggs	3.0	6.8	4.0	3.6	3.8	0.1	0.0	—	0.0	0.1		
03	Fish, crustaceans and molluscs, and preparations thereof	3.7	3.8	3.6	2.8	4.0	0.4	0.6	0.4	0.1	0.2		
04	Cereals and cereal preparations	28.1	27.2	22.4	22.4	28.8	4.4	3.9	2.8	1.6	1.4		
05	Vegetables and fruit	15.8	17.2	14.2	14.6	15.4	8.8	11.7	9.7	6.5	9.5		
06	Sugar, sugar preparations and honey	7.9	10.8	7.1	7.6	9.5	2.8	0.8	4.5	1.5	4.0		
07	Coffee, tea, cocoa, spices, and manufactures thereof	9.9	8.3	10.3	12.6	13.8	13.6	8.6	10.6	6.2	11.4		
08	Feeding stuff for animals (not including unmilled cereals)	6.7	7.9	10.4	13.8	20.2	15.7	15.2	12.1	11.1	13.9		
09	Miscellaneous edible products and preparations	7.2	10.0	8.1	7.1	7.3	0.4	0.5	0.5	0.3	0.3		
1	Beverages and tobacco	9.4	10.3	11.8	15.2	12.0	7.9	6.1	7.0	8.9	6.3		
11	Beverages	6.2	6.9	8.2	11.9	9.1	1.0	1.0	1.2	1.6	0.7		
12	Tobacco and tobacco manufactures	3.2	3.3	3.2	3.3	2.9	6.9	5.1	5.8	7.2	5.6		
3	MINERAL FUELS, LUBRIC. AND RELATED MATERIALS	86.4	85.5	90.8	68.0	120.3	60.3	57.6	51.5	64.1	55.2		
32	Coal, coke and briquettes	3.8	2.8	3.4	5.1	3.9	8.5	3.9	9.3	8.7	8.2		
33	Petroleum, petroleum products and related materials	77.9	79.0	84.3	60.4	110.8	51.3	54.6	42.3	55.3	46.4		
34	Gas, natural and manufactured	4.7	3.8	2.3	2.9	5.7	—	—	—	—	0.0		
35	Electric current	—	—	—	—	—	—	—	—	—	—		
2 + 4	RAW MATERIALS	25.7	28.2	24.0	26.2	32.7	30.0	33.7	24.4	28.5	26.8		
2	Crude materials, inedible, except fuels	21.1	22.7	18.4	21.5	26.6	28.7	32.0	22.6	27.1	25.2		
21	Hides, skins and furskins, raw	1.5	1.1	1.6	1.6	2.0	0.0	0.0	0.0	0.0	0.0		
22	Oil seeds and oleaginous fruit	0.2	1.1	0.8	1.9	0.4	1.2	0.9	0.1	0.1	0.1		
23	Crude rubber (including synthetic and reclaimed)	2.1	2.4	1.5	1.8	2.5	2.4	1.8	0.9	1.5	1.4		
24	Cork and wood	1.0	1.6	1.7	2.1	2.2	13.0	18.3	13.6	16.2	15.2		
25	Pulp and waste paper	0.2	0.2	0.0	0.1	0.2	1.8	2.3	1.7	2.2	2.5		
26	Textile fibres (other than wool tops) and their wastes	7.9	9.6	7.7	8.0	9.3	6.0	4.8	2.7	3.6	2.4		
27	Crude fertilizers + minerals (excl. coal, petrol. + precious stones)	3.1	3.7	2.9	3.5	3.5	3.4	2.7	2.9	2.4	2.6		
28	Metalliferous ores and metal scrap	0.6	0.7	0.4	0.3	0.8	0.2	0.3	0.4	0.9	0.2		
29	Crude animal and vegetable materials, n.e.s.	4.5	2.2	1.9	2.2	5.7	0.7	0.8	0.5	0.3	0.7		
4	Animal and vegetable oils, fats and waxes	4.7	5.5	5.6	4.7	6.1	1.3	1.7	1.8	1.4	1.6		
41	Animal oils and fats	0.7	0.6	0.8	0.6	0.7	0.1	0.3	0.2	0.2	0.2		
42	Fixed vegetable oils and fats	2.6	3.7	3.5	3.0	3.8	1.1	1.3	1.5	1.1	1.3		
43	Oils and fats, processed, and animal or vegetable waxes	1.4	1.2	1.3	1.0	1.6	0.1	0.1	0.1	0.0	0.1		
7	MACHINERY AND TRANSPORT EQUIPMENT	292.6	340.9	306.6	306.0	377.2	92.5	111.7	109.4	110.7	136.2		
71	Power generating machinery and equipment	12.5	18.0	14.2	11.0	15.9	4.2	5.6	7.3	4.4	9.5		
72	Machinery specialized for particular industries	77.4	83.5	74.4	71.6	88.9	11.4	14.3	19.6	22.5	24.1		
73	Metalworking machinery	6.7	6.5	5.1	6.4	7.5	2.1	1.3	1.6	1.1	1.3		
74	General indust. mach. + equipment, n.e.s., machine parts, n.e.s.	42.7	46.8	44.0	42.1	57.0	8.9	9.6	9.3	9.2	10.0		
75	Office machines and automatic data processing equipment	13.5	14.4	13.2	14.9	16.8	21.4	24.4	24.1	24.8	32.8		
76	Telecom. + sound recording + reprod. apparatus + equipment	10.9	13.1	14.5	22.3	15.4	6.5	8.2	7.6	12.4	9.2		
77	Electr. machinery, apparatus + appliances, n.e.s., + electr. parts	36.8	39.1	36.9	43.4	46.0	14.3	15.7	13.0	13.8	16.8		
78	Road vehicles (including air cushion vehicles)	89.1	112.3	101.5	87.2	108.4	22.5	25.5	24.9	19.8	23.3		
79	Other transport equipment	3.2	5.8	3.4	7.4	21.1	1.0	6.4	2.2	3.3	9.3		
5,6,8	OTHER INDUSTRIAL PRODUCTS	434.3	483.2	467.6	498.2	548.9	102.3	122.4	104.0	117.6	136.0		
5	Chemicals and related products, n.e.s.	129.9	134.7	122.1	133.1	175.0	31.4	39.6	33.9	42.5	51.0		
51	Organic chemicals	16.0	19.5	22.1	26.3	27.6	15.2	22.9	18.5	22.6	27.5		
52	Inorganic chemicals	14.0	13.9	12.0	11.3	13.4	0.9	1.0	0.7	0.8	0.8		
53	Dyeing, tanning and colouring materials	5.8	6.5	6.0	6.1	6.7	0.9	1.5	1.1	1.1	1.0		
54	Medicinal and pharmaceutical products	17.7	19.4	20.7	19.4	23.4	2.3	2.7	2.1	2.0	1.4		
55	Essential oils + perfume materials; toilet, polish. + clean. preparat.	11.6	12.9	13.9	12.6	12.3	0.8	1.4	0.6	0.8	0.8		
56	Fertilizers, manufactured	22.3	17.4	8.5	16.8	39.9	7.8	4.8	5.1	9.2	12.3		
57	Explosives and pyrotechnic products	0.6	0.8	0.6	0.7	0.6	0.0	—	—	0.0	0.0		
58	Artific. resins + plastic materials + cellulose esters and ethers	29.5	30.3	28.3	29.1	36.6	2.0	3.1	3.3	3.0	3.7		
59	Chemical materials and products, n.e.s.	12.5	13.9	10.3	10.6	14.5	1.4	1.9	2.5	2.8	3.4		
6	Manufactured goods classified chiefly by material	202.4	225.6	215.1	219.3	235.4	52.0	59.5	48.5	54.0	61.3		
61	Leather, leather manufactures, n.e.s. and dressed furskins	3.7	3.5	2.9	3.8	4.2	1.5	1.8	1.3	1.1	1.5		
62	Rubber manufactures, n.e.s.	9.8	11.8	11.4	10.8	11.1	1.9	1.9	1.8	2.0	1.9		
63	Cork and wood manufactures (excluding furniture)	5.1	6.4	5.9	5.8	6.8	3.6	3.0	2.7	3.0	4.6		
64	Paper, paperboard, + art. of paper pulp, of paper or paperb.	19.3	21.7	19.6	21.4	24.5	14.3	18.1	14.1	16.5	18.2		
65	Textile yarn, fabrics, made-up articles, n.e.s., + related products	62.2	64.8	59.8	64.8	68.2	12.3	12.8	11.8	14.9	15.7		
66	Non-metallic mineral manufactures, n.e.s.	15.7	20.8	21.9	23.5	20.5	1.8	2.6	2.7	2.5	3.4		
67	Iron and steel	34.0	37.3	35.7	30.7	37.7	6.1	8.4	5.4	3.6	5.6		
68	Non-ferrous metals	14.9	13.4	14.4	13.5	15.4	3.7	4.1	2.6	3.2	3.3		
69	Manufactures of metal, n.e.s.	37.7	45.1	43.8	44.8	47.1	6.8	6.8	6.3	7.2	7.0		
8	Miscellaneous manufactured articles	102.0	122.9	130.3	145.8	138.4	18.9	23.3	21.6	21.2	23.6		
81	Sanitary, plumbing, heating + lighting fixtures + fittings, n.e.s.	4.7	4.7	4.5	5.7	5.5	0.3	0.4	0.3	0.3	0.4		
82	Furniture and parts thereof	7.5	8.5	8.1	10.4	10.1	1.0	0.7	0.6	0.8	0.7		
83	Travel goods, handbags and similar containers	1.1	1.5	1.4	1.6	1.7	0.3	0.4	0.4	0.3	0.4		
84	Articles of apparel and clothing accessories	32.6	38.9	42.6	52.9	45.2	2.4	2.7	3.4	3.5	3.8		
85	Footwear	10.1	10.7	12.5	12.9	14.8	1.8	2.0	1.2	0.9	1.5		
87	Professional, scientific + controlling instrum. + apparatus, n.e.s.	7.5	9.4	8.4	9.4	10.4	4.3	6.2	5.4	5.2	5.7		
88	Photogr. ap., equipm. + suppl. + optic. goods; watches + clocks	5.6	8.0	6.9	6.6	7.4	2.2	2.9	2.5	2.8	2.4		
89	Miscellaneous manufactured articles, n.e.s.	33.0	40.6	45.8	45.9	43.2	6.5	7.9	7.8	7.4	8.7		
9	COMMODITIES AND TRANSACTIONS NOT CLASSIFIED ELSEWHERE IN THE SITC	15.8	14.8	14.3	21.2	9.7	20.1	20.1	19.2	16.0	14.2		

TAB. 2

Ireland
exportRÉSUMÉ GÉNÉRAL
du commerce de la CE par produits

valeurs en Mio UCE

intra-EC					extra-EC					Dénomination des produits	CTCI Rév 2		
1978				1979		1978						1979	
I	II	III	IV	I	II	I	II	III	IV			I	II
794,5	832,5	884,2	948,8	844,1		230,8	257,2	254,5	253,7	263,4		COMMERCE TOTAL	0 - 9
355,7	348,1	429,9	404,2	304,5		54,6	65,0	78,6	60,4	87,9		PRODUITS ALIMENTAIRES, BOISSONS, TABACS	0 + 1
346,9	337,5	418,9	389,5	294,0		45,3	57,1	70,2	52,4	77,1		Produits alimentaires et animaux vivants	0
57,7	47,6	76,7	57,2	38,1		6,7	3,2	12,4	9,1	18,7		Animaux vivants dest. princip. à l'alimentation humaine	00
151,4	139,7	173,9	166,3	115,0		3,9	4,0	2,8	4,1	6,7		Viandes et préparations de viande	01
66,8	64,4	84,3	87,2	63,8		9,2	18,4	23,9	17,8	24,1		Produits laitiers et œufs d'oiseaux	02
9,3	8,1	10,1	13,6	8,2		1,0	1,0	0,7	1,1	1,0		Poissons, crustacés et mollusques et préparations de poissons	03
13,8	14,7	14,5	16,7	15,6		1,9	3,0	2,7	1,1	2,6		Céréales et préparations à base de céréales	04
6,3	9,1	8,5	6,6	7,7		0,8	0,5	0,6	2,1	0,5		Légumes et fruits	05
8,6	12,0	10,0	10,2	9,9		1,3	1,1	2,4	1,0	1,0		Sucres, préparations à base de sucre, et miel	06
13,8	20,2	17,7	11,4	12,1		1,7	1,3	1,5	1,2	1,5		Café, thé, cacao, épices, et produits dérivés	07
6,6	5,6	7,6	10,1	8,1		0,0	0,0	0,0	0,0	0,0		Nourriture dest. aux animaux (à l'excl. des céréales non moulues)	08
12,5	16,5	15,2	10,2	15,3		18,8	24,4	22,8	15,0	21,0		Produits et préparations alimentaires divers	09
8,8	10,6	11,0	14,7	10,4		9,3	7,9	8,4	7,9	10,9		Boissons et tabacs	1
7,9	8,9	9,4	12,6	9,2		3,8	3,4	4,0	3,8	6,2		Boissons	11
0,9	1,7	1,6	2,0	1,2		5,5	4,6	4,4	4,1	4,7		Tabacs bruts et fabriqués	12
3,5	4,1	2,4	3,1	3,0		1,4	1,5	1,0	1,4	1,1		COMBUST. MINÉRAUX, LUBRIF. ET PROD. CONNEXES	3
2,3	2,5	1,6	2,2	2,2		0,9	0,9	0,9	0,9	0,9		Houilles, coques et briquettes	32
1,3	1,5	0,8	0,8	0,7		0,5	0,5	0,0	0,5	0,2		Pétrole et produits dérivés du pétrole et produits connexes	33
0,0	0,0	0,0	0,1	0,1		—	—	—	—	0,0		Gaz naturel et gaz manufacturé	34
—	—	—	—	—		—	—	—	—	—		Energie électrique	35
43,1	40,0	37,0	49,1	52,6		7,5	7,7	6,7	6,1	9,1		MATIÈRES PREMIÈRES	2 + 4
39,3	37,0	33,1	43,8	48,8		7,4	7,6	6,7	6,1	9,0		Matières brutes non comestibles, carburants non compris	2
9,6	6,3	8,0	11,6	10,9		0,2	0,5	0,7	0,4	0,2		Cuir, peaux et pelleteries, bruts	21
0,0	0,0	0,0	0,0	0,0		—	—	—	—	—		Graines et fruits oléagineux	22
0,1	0,1	0,1	0,1	0,1		—	0,0	0,0	0,0	0,0		Caoutchouc brut (y compr. caoutchouc synthétique et régénéré)	23
1,0	1,0	1,0	1,1	1,1		—	—	—	—	0,0		Liège et bois	24
0,7	0,8	0,7	1,0	1,1		—	—	—	—	0,0		Pâtes à papier et déchets de papier	25
6,7	10,2	10,2	10,9	10,1		0,1	0,1	0,3	0,3	0,5		Fibres textiles (except. laines en rubans) et déchets n. transf.	26
1,0	1,2	1,0	1,9	1,0		4,6	3,7	3,2	2,6	2,1		Engrais, minéraux, bruts (excl. charbon, pétrole, pierres préc.)	27
17,3	15,5	9,8	14,3	22,1		2,1	2,8	1,8	2,5	5,8		Minerais métallifères et déchets de métaux	28
2,7	2,5	2,5	2,7	2,4		0,4	0,5	0,6	0,4	0,3		Matières brutes d'origine animale ou végétale, n.d.a.	29
3,9	3,0	3,9	5,3	3,9		0,0	0,0	0,0	0,0	0,1		Huiles, graisses et cires d'origine animale ou végétale	4
3,3	2,5	3,4	4,8	2,7		0,0	0,0	0,0	—	0,0		Huiles et graisses d'origine animale	41
0,4	0,3	0,2	0,3	0,7		0,0	0,0	0,0	0,0	0,1		Huiles végétales fixes	42
0,2	0,3	0,3	0,2	0,4		0,0	0,0	—	0,0	—		Huiles et graisses élaborées; cires animales ou végétales	43
102,8	112,6	114,4	131,3	131,2		37,9	38,9	34,1	45,6	39,0		MACHINES ET MATÉRIEL DE TRANSPORT	7
4,2	4,0	4,7	4,7	5,5		1,3	1,7	1,9	1,3	1,8		Machines génératrices, moteurs et leur équipement	71
8,9	11,7	9,8	13,6	10,2		3,8	4,0	3,4	4,3	3,3		Machines et appareils spécialisés pour les industries partic.	72
1,0	0,9	1,1	1,0	1,0		0,5	1,1	0,3	0,8	0,6		Machines et appareils pour le travail des métaux	73
13,3	17,1	16,0	19,5	17,1		9,6	9,1	6,3	8,6	9,0		Mach. et app. industr., applic. gén., n.d.a., parties et pièces dét.	74
35,2	37,0	43,9	46,8	44,2		8,9	7,4	7,2	13,0	9,1		Mach. et app. bureau ou p. traitement automatique de l'information	75
7,4	7,0	7,1	10,3	9,2		1,5	2,2	1,3	2,4	1,8		App. et équipement de télécommunic., enregist. reprod. d. son	76
20,7	23,0	20,6	23,5	26,0		9,0	10,6	11,6	12,0	9,7		Mach. et app. électr., n.d.a., parties et pièces détachées électr.	77
10,0	10,2	9,7	8,6	17,0		0,6	0,7	1,0	1,1	2,2		Véhicules routiers (y compris les véhicules à coussin d'air)	78
2,0	1,6	1,3	2,6	1,5		2,6	2,1	1,1	2,2	1,6		Autre matériel de transport	79
266,3	305,7	278,3	336,1	328,9		98,8	117,0	106,1	109,9	98,7		AUTRES PRODUITS INDUSTRIELS	5, 6, 8
63,8	85,5	71,7	98,5	97,0		44,1	59,8	56,7	54,5	46,4		Produits chimiques et produits connexes, n.d.a.	5
28,7	36,0	34,9	48,5	45,4		22,6	35,0	29,4	28,5	23,6		Produits chimiques organiques	51
1,6	1,8	1,7	1,9	2,1		2,1	2,0	1,4	1,8	1,6		Produits chimiques inorganiques	52
1,2	1,1	1,1	1,3	1,3		0,1	0,2	0,1	0,1	0,2		Produits pour teinture et tannage et colorants	53
11,8	20,5	10,0	24,9	19,3		10,7	10,5	13,3	13,7	10,0		Produits pharmaceutiques	54
4,7	6,2	5,7	4,6	6,0		3,5	4,1	4,2	2,2	3,0		Huiles essent., produits pour parfumerie, toilette et entretien	55
1,6	2,2	1,6	0,8	0,5		—	—	—	—	—		Engrais manufacturés	56
0,3	0,4	0,3	0,4	0,3		0,0	—	0,0	—	0,0		Explosifs et articles de pyrotechnie	57
7,4	8,4	8,4	8,9	13,0		1,3	1,7	1,3	2,4	2,3		Mat. plast., artif., éthers, esters d. l. cellulose, résines artific.	58
6,4	8,4	7,9	7,5	9,0		3,7	5,9	6,7	5,9	5,2		Matières et produits chimiques, n.d.a.	59
121,2	132,6	114,0	133,5	128,9		30,9	30,2	26,2	29,0	28,5		Art. manufact. classes princip. d'après la mat. première	6
6,3	6,3	6,2	8,0	6,4		0,4	0,6	1,1	0,7	0,5		Cuir et peaux, prép. et ouvrages en cuir n.d.a., pellet apprêt	61
9,3	9,9	6,8	9,4	11,1		5,6	4,2	4,0	3,2	4,1		Caoutchouc manufacturé, n.d.a.	62
2,3	2,8	2,8	2,7	2,3		0,3	0,3	0,1	0,1	0,1		Ouvrages en liège et en bois (à l'exception des meubles)	63
10,1	9,5	8,3	8,9	8,2		0,4	0,5	0,3	0,4	0,6		Papiers, cartons, ouvrages en pâte cellulos. en papier et en carton	64
57,8	62,7	54,3	64,5	62,4		8,3	7,9	7,8	8,8	9,0		Fils, tissus, articles textiles façonnés, n.d.a., prod. connexes	65
9,5	11,0	10,0	12,2	11,6		8,5	9,5	7,7	8,6	9,5		Articles minéraux non métalliques manufacturés, n.d.a.	66
5,0	7,2	4,5	4,0	3,4		0,7	0,9	0,4	0,4	0,5		Fer et acier	67
3,2	3,6	3,8	3,5	4,1		0,9	0,8	0,7	0,9	0,7		Métaux non ferreux	68
17,7	18,6	17,4	20,5	19,6		5,7	5,4	4,1	5,8	3,6		Articles manufacturés en métal n.d.a.	69
81,4	87,6	92,6	104,1	102,9		23,9	27,0	23,3	26,4	23,8		Articles manufacturés divers	8
2,5	2,8	2,8	3,3	3,1		0,2	0,2	0,1	0,2	0,2		App. sanitaire, appareillage de plomberie, chauffage, éclair. n.d.a.	81
2,9	3,7	2,6	3,5	3,4		0,1	0,2	0,3	0,1	0,1		Meubles et leurs parties et pièces détachées	82
0,3	0,4	0,3	0,3	0,4		0,0	0,1	0,1	0,0	0,0		Articles de voyage, sacs à main et contenants similaires	83
28,1	26,6	29,4	31,6	31,7		2,2	2,0	3,5	2,5	2,2		Vêtements et accessoires du vêtement	84
3,2	3,3	3,4	3,3	4,3		4,2	4,2	3,1	2,8	3,1		Chaussures	85
18,1	21,6	20,3	22,5	22,9		8,7	11,2	10,2	10,7	8,9		Instruments et app. profess., scientifiques et de contrôle, n.d.a.	87
2,9	4,1	6,5	5,9	5,3		0,9	1,1	0,8	1,1	1,3		App. et fournil. de photograph. et d'optique, n.d.a., montr., horlog.	88
23,2	25,1	27,2	32,6	31,7		7,5	7,9	5,1	8,8	7,9		Articles manufacturés divers n.d.a.	89
23,0	22,0	22,2	25,1	23,9		30,6	27,1	28,0	30,3	27,5		ARTICLES ET TRANSACTIONS NON CLASSES AILLEURS DANS LA CTCI	9

GENERAL SUMMARY
of EC trade by commodities

TAB. 2
Denmark
import

value in Mio EUA

SITC Rev. 2	List of products	intra-EC						extra-EC					
		1978				1979		1978				1979	
		I	II	III	IV	I	II	I	II	III	IV	I	II
0 - 9	TOTAL TRADE	1 356,5	1 422,4	1 350,1	1 603,2	1 569,3			1 425,7	1 444,2	1 341,4	1 681,8	1 623,1
0 - 1	FOOD, BEVERAGES AND TOBACCO	85,8	114,8	115,7	121,8	122,2			177,0	198,7	177,7	198,4	182,4
0	Food and live animals chiefly for food	72,2	96,9	102,7	88,3	102,1			167,5	190,2	166,7	187,2	173,4
00	Live animals chiefly for food	0,1	0,1	0,2	0,3	0,2			0,1	0,2	0,1	0,2	0,1
01	Meat and meat preparations	1,0	1,5	1,1	0,9	1,2			2,3	3,0	1,4	1,4	2,1
02	Dairy products and birds' eggs	3,3	3,5	4,1	5,6	5,8			0,3	0,6	0,4	0,5	0,4
03	Fish, crustaceans and molluscs, and preparations thereof	5,8	5,2	5,0	4,2	3,8			24,2	37,4	42,9	40,1	29,2
04	Cereals and cereal preparations	12,9	16,5	26,6	16,8	19,4			8,6	9,0	9,6	6,8	5,2
05	Vegetables and fruit	13,9	26,9	18,5	16,4	21,8			23,1	24,6	18,7	31,0	25,5
06	Sugar, sugar preparations and honey	6,4	6,5	5,4	4,9	5,6			4,2	6,6	5,8	9,3	10,9
07	Coffee, tea, cocoa, spices, and manufactures thereof	12,3	15,4	12,8	16,5	14,4			44,8	49,4	38,8	41,1	37,8
08	Feeding stuff for animals (not including unmilled cereals)	13,5	17,5	21,8	22,8	25,3			57,5	57,3	47,4	55,3	60,1
09	Miscellaneous edible products and preparations	3,0	3,9	3,9	4,1	4,2			1,7	1,7	2,1	1,6	1,8
1	Beverages and tobacco	13,5	17,9	13,0	33,5	20,1			9,5	8,6	10,9	11,2	9,0
11	Beverages	12,1	16,6	11,8	17,4	15,1			4,2	4,2	3,6	4,2	4,0
12	Tobacco and tobacco manufactures	1,4	1,4	1,1	16,2	5,0			5,3	4,3	7,3	6,9	5,0
3	MINERAL FUELS, LUBRIC. AND RELATED MATERIALS	210,3	200,7	178,1	243,1	261,6			233,9	223,9	216,6	289,3	294,6
32	Coal, coke and briquettes	2,3	2,2	3,7	3,3	2,5			32,3	35,1	36,4	53,2	32,8
33	Petroleum, petroleum products and related materials	197,4	190,3	168,4	225,5	245,8			192,8	185,2	176,4	230,9	257,6
34	Gas, natural and manufactured	2,0	1,6	1,4	2,5	2,4			1,4	0,9	0,6	0,7	1,2
35	Electric current	0,3	0,2	0,1	0,2	0,3			15,1	8,8	10,0	12,3	6,6
2 + 4	RAW MATERIALS	35,9	34,1	37,6	51,2	51,7			179,2	132,0	118,0	166,0	217,8
2	Crude materials, inedible, except fuels	28,3	26,2	28,7	39,9	41,3			175,6	128,3	114,4	161,4	210,7
21	Hides, skins and furskins, raw	1,3	1,7	0,8	4,1	3,0			69,6	16,7	2,6	40,3	109,5
22	Oil seeds and oleaginous fruit	0,5	0,3	0,4	0,6	0,5			35,7	23,9	30,9	34,1	26,1
23	Crude rubber (including synthetic and reclaimed)	2,3	2,5	2,8	3,0	3,1			2,7	2,6	1,7	2,2	2,3
24	Cork and wood	1,4	1,7	1,4	1,8	1,1			38,4	50,2	49,4	51,6	39,6
25	Pulp and waste paper	0,0	0,1	0,0	0,1	0,0			4,8	6,1	4,1	6,4	5,3
26	Textile fibres (other than wool tops) and their wastes	3,5	3,4	2,9	3,2	3,4			2,6	2,2	3,6	3,0	3,1
27	Crude fertilizers + minerals (excl. coal, petrol. + precious stones)	5,2	4,2	3,9	5,8	7,0			8,5	11,5	10,4	10,9	8,7
28	Metalliferous ores and metal scrap	2,7	4,5	6,2	9,0	9,9			2,8	2,2	1,8	2,4	3,5
29	Crude animal and vegetable materials, n.e.s.	11,3	6,9	10,6	12,5	13,2			10,4	11,7	10,2	10,2	11,5
4	Animal and vegetable oils, fats and waxes	7,5	8,0	8,9	11,2	10,4			3,7	3,7	3,6	4,7	7,1
41	Animal oils and fats	2,2	2,0	1,3	2,1	2,8			1,1	1,0	0,9	1,0	1,6
42	Fixed vegetable oils and fats	1,1	1,9	2,9	3,5	1,9			2,0	2,0	2,1	3,2	3,8
43	Oils and fats, processed, and animal or vegetable waxes	4,2	4,0	4,6	5,6	5,8			0,6	0,7	0,6	0,6	1,7
7	MACHINERY AND TRANSPORT EQUIPMENT	436,1	465,3	441,4	524,5	488,0			301,5	352,8	325,2	454,8	314,2
71	Power generating machinery and equipment	30,3	52,4	37,1	28,9	29,9			47,6	63,7	79,7	44,0	37,7
72	Machinery specialized for particular industries	70,9	62,9	65,4	82,2	79,5			26,4	31,5	26,2	31,9	31,9
73	Metalworking machinery	9,4	8,9	10,0	12,3	8,8			6,3	6,7	6,7	6,9	6,7
74	General indust. mach. + equipment, n.e.s., machine parts, n.e.s.	71,7	76,1	63,8	73,6	72,7			43,7	49,9	42,5	47,1	47,2
75	Office machines and automatic data processing equipment	29,5	29,5	44,4	42,2	41,1			20,9	23,0	22,3	28,0	24,6
76	Telecom. + sound recording + repro. apparatus + equipment	20,4	22,0	23,2	27,2	25,9			40,5	38,7	36,8	45,7	35,3
77	Electr. machinery, apparatus + appliances, n.e.s., + electr. parts	66,1	68,6	67,5	83,5	81,8			32,2	37,0	35,2	41,2	38,3
78	Road vehicles (including air cushion vehicles)	131,9	139,2	115,6	130,2	140,0			67,8	77,4	59,2	63,4	67,5
79	Other transport equipment	6,0	10,4	15,0	14,8	7,5			16,1	25,3	15,8	26,0	24,8
5,6,8	OTHER INDUSTRIAL PRODUCTS	575,1	593,5	565,4	651,0	637,5			528,5	532,0	499,3	562,3	599,5
5	Chemicals and related products, n.e.s.	161,4	176,7	146,0	169,8	185,8			94,0	92,7	87,4	96,6	118,1
51	Organic chemicals	20,1	20,5	18,5	23,0	25,7			8,6	10,4	8,9	8,7	10,2
52	Inorganic chemicals	19,3	23,0	15,8	19,4	17,3			8,1	10,4	9,4	9,6	10,5
53	Dyeing, tanning and colouring materials	9,3	10,0	9,3	11,1	9,8			5,2	6,2	5,4	5,9	6,0
54	Medicinal and pharmaceutical products	15,3	17,3	16,3	18,5	16,1			12,8	15,0	13,3	15,1	15,5
55	Essential oils + perfume materials; toilet, polish. + clean. preparat.	9,2	8,8	9,5	10,1	10,5			5,0	5,1	4,9	5,3	5,3
56	Fertilizers, manufactured	9,1	10,3	1,7	1,8	8,5			23,4	12,4	14,5	16,6	33,1
57	Explosives and pyrotechnic products	0,5	0,5	0,5	0,4	0,1			0,1	0,3	0,5	0,3	0,2
58	Artific. resins + plastic materials + cellulose esters and ethers	52,8	59,6	52,5	61,4	65,0			27,7	26,5	24,3	28,0	30,3
59	Chemical materials and products, n.e.s.	22,4	23,1	18,3	18,5	28,8			7,1	6,7	5,6	6,5	6,8
6	Manufactured goods classified chiefly by material	278,9	296,7	284,2	338,4	306,1			280,9	295,5	256,4	305,3	317,5
61	Leather, leather manufactures, n.e.s. and dressed furskins	5,0	4,5	4,4	6,1	6,0			8,4	9,2	6,7	8,8	11,5
62	Rubber manufactures, n.e.s.	14,8	17,1	16,6	26,5	15,8			9,1	9,7	8,7	10,7	10,3
63	Cork and wood manufactures (excluding furniture)	8,9	9,2	8,1	8,9	8,0			28,2	24,6	18,9	23,5	25,7
64	Paper, paperboard, + art. of paper pulp, of paper or paperb.	19,9	20,7	19,9	24,3	22,0			71,0	76,2	70,8	78,6	80,0
65	Textile yarn, fabrics, made-up articles, n.e.s., + related products	64,5	63,8	57,2	71,7	69,3			52,7	51,0	41,4	50,9	53,7
66	Non-metallic mineral manufactures, n.e.s.	23,9	25,4	24,6	31,1	24,5			14,1	18,3	17,5	18,7	16,1
67	Iron and steel	77,8	89,3	91,3	92,0	85,8			43,2	49,1	40,6	48,0	55,0
68	Non-ferrous metals	22,5	23,5	23,2	31,8	29,1			23,9	23,3	21,2	30,3	30,7
69	Manufactures of metal, n.e.s.	41,4	43,3	38,6	46,0	45,4			33,9	34,3	30,3	35,6	33,9
8	Miscellaneous manufactured articles	134,8	120,1	135,2	142,8	145,6			153,6	143,9	155,5	160,4	163,9
81	Sanitary, plumbing, heating + lighting fixtures + fittings, n.e.s.	3,6	3,4	3,8	4,5	3,7			6,5	6,6	6,1	8,1	6,8
82	Furniture and parts thereof	9,3	8,5	6,5	9,8	9,2			16,4	17,8	14,6	18,4	18,4
83	Travel goods, handbags and similar containers	1,3	1,5	1,2	2,0	1,6			2,7	2,8	2,7	2,7	2,9
84	Articles of apparel and clothing accessories	31,8	20,8	32,9	28,0	33,5			48,6	34,1	51,1	42,6	51,5
85	Footwear	13,8	7,7	12,0	9,4	13,9			10,0	5,4	9,3	7,0	10,7
87	Professional, scientific + controlling instrum. + apparatus, n.e.s.	21,1	18,3	16,7	18,8	19,2			15,0	16,3	14,1	17,5	15,9
88	Photogr. ap., equipm., + suppl. + optic. goods; watches + clocks	16,8	19,7	17,8	21,0	19,6			11,3	14,2	13,2	14,1	12,2
89	Miscellaneous manufactured articles, n.e.s.	39,1	40,3	43,9	49,0	44,7			46,6	46,4	44,2	50,1	45,3
9	COMMODITIES AND TRANSACTIONS NOT CLASSIFIED ELSEWHERE IN THE SITC	13,4	13,9	11,8	11,7	8,2			5,5	5,0	4,8	11,1	14,5

TAB. 2
Danmark
export

RÉSUMÉ GÉNÉRAL
du commerce de la CE par produits

valeurs en Mio UCE

intra-EC					extra-EC					Dénomination des produits	CTCI Rév 2		
1978				1979		1978						1979	
I	II	III	IV	I	II	I	II	III	IV			I	II
1 076.3	1 169.4	1 035.5	1 191.9	1 268.0	1 106.3	1 254.8	1 141.4	1 339.9	1 298.9	COMMERCE TOTAL	0 9		
479.1	547.8	495.0	516.3	507.1	251.5	293.1	272.4	302.8	300.1	PRODUITS ALIMENTAIRES, BOISSONS, TABACS	0 + 1		
467.7	532.1	479.1	502.1	493.3	240.3	276.6	257.1	289.8	286.5	Produits alimentaires et animaux vivants	0		
4.3	4.0	5.1	6.4	4.8	1.1	2.9	2.5	1.9	1.0	Animaux vivants dest. princip. à l'alimentation humaine	00		
250.8	276.0	261.7	260.1	277.3	71.3	75.1	80.2	104.2	114.2	Viandes et préparations de viande	01		
71.9	105.3	69.9	83.1	82.4	49.3	57.4	58.7	49.3	50.8	Produits laitiers et œufs d'oiseaux	02		
64.0	69.2	78.8	89.6	74.1	41.2	39.4	35.2	31.7	41.2	Poissons, crustacés et mollusques et préparations de poissons	03		
40.7	27.4	24.0	32.4	17.9	26.2	35.7	18.0	40.9	26.7	Céréales et préparations à base de céréales	04		
5.7	5.1	3.7	3.4	4.2	8.8	7.1	5.5	9.3	8.6	Légumes et fruits	05		
7.0	13.4	5.1	8.5	6.5	14.0	19.0	18.0	19.6	14.2	Sucres, préparations à base de sucre, et miel	06		
1.4	2.3	1.9	1.8	2.9	4.4	5.1	5.4	6.2	5.2	Café, thé, cacao, épices, et produits dérivés	07		
15.0	21.9	21.3	11.4	12.5	17.7	24.7	22.9	16.1	15.5	Nourriture dest. aux animaux (à l'excl. des céréales non moulues)	08		
4.0	4.6	5.6	5.7	7.5	9.4	14.2	13.3	12.4	11.7	Produits et préparations alimentaires divers	09		
11.5	15.6	15.9	14.2	13.8	11.2	16.6	15.3	13.0	13.6	Boissons et tabacs	1		
9.4	12.6	11.6	10.7	10.9	8.4	12.2	11.1	9.6	9.8	Boissons	11		
2.1	3.1	4.2	3.6	2.9	2.8	4.4	4.2	3.4	3.8	Tabacs bruts et fabriqués	12		
10.3	6.7	11.2	15.6	17.0	44.6	51.4	44.5	49.8	60.6	COMBUST. MINÉRAUX, LUBRIF. ET PROD. CONNEXES	3		
0.1	0.1	0.1	0.1	0.0	0.7	1.3	1.9	1.2	1.3	Houilles, coques et briquettes	32		
7.6	5.5	10.1	14.6	16.5	43.2	47.3	40.1	47.4	52.4	Pétrole et produits dérivés du pétrole et produits connexes	33		
0.6	0.4	0.0	0.1	0.0	0.1	0.5	0.4	0.2	0.2	Gaz naturel et gaz manufacturé	34		
2.1	0.7	1.0	0.8	0.4	0.5	2.4	2.0	1.0	6.7	Énergie électrique	35		
115.4	96.6	65.1	109.3	170.1	83.6	74.6	51.0	72.3	100.8	MATIÈRES PREMIÈRES	2 - 4		
106.3	84.8	52.0	98.5	158.8	74.0	65.2	44.3	62.6	92.4	Matières brutes non comestibles, carburants non compris	2		
56.1	39.9	12.5	27.7	100.5	36.9	27.5	11.7	18.1	51.5	Cuir, peaux et pelleteries, bruts	21		
10.4	1.6	3.4	18.3	6.0	0.7	0.1	0.1	0.3	0.2	Graines et fruits oléagineux	22		
0.0	0.1	0.0	0.0	0.0	0.2	0.1	0.1	0.1	0.1	Caoutchouc brut (y compr. caoutchouc synthétique et régénéré)	23		
2.2	2.9	2.1	2.8	2.7	5.0	5.5	5.9	6.3	4.2	Liège et bois	24		
1.8	1.9	2.0	2.6	2.7	0.8	0.9	0.8	1.0	1.0	Pâtes à papier et déchets de papier	25		
0.8	1.1	0.8	1.2	1.2	0.5	0.7	0.6	0.7	1.0	Fibres textiles (except. laines en rubans) et déchets n. transf.	26		
1.7	2.4	2.7	2.2	1.5	5.1	5.0	3.9	5.6	5.1	Engrais, minéraux, bruts (excl. charbon, pétrole, pierres préc.)	27		
4.7	6.7	6.2	6.7	8.0	1.2	1.1	1.1	2.4	1.2	Minerais métallifères et déchets de métaux	28		
25.2	23.8	19.9	33.4	32.1	20.1	19.1	15.1	24.7	24.7	Matières brutes d'origine animale ou végétale, n.d.a.	29		
9.1	11.7	13.1	10.8	11.3	9.6	9.4	6.7	9.6	8.4	Huiles, graisses et cires d'origine animale ou végétale	4		
4.4	5.8	8.3	5.3	4.4	1.4	1.3	1.8	2.3	1.5	Huiles et graisses d'origine animale	41		
0.3	0.4	0.5	0.1	1.3	5.4	5.1	2.7	4.8	4.6	Huiles végétales fixes	42		
4.5	5.6	4.3	4.5	5.5	2.8	3.1	2.2	2.6	2.3	Huiles et graisses élaborées, cires animales ou végétales	43		
209.9	223.7	197.7	238.8	246.1	308.5	373.2	342.1	422.4	370.6	MACHINES ET MATÉRIEL DE TRANSPORT	7		
19.7	14.4	13.9	16.1	14.3	26.6	33.6	31.3	37.9	32.8	Machines génératrices, moteurs et leur équipement	71		
31.3	33.3	28.3	36.7	39.5	54.4	77.7	56.8	70.7	67.9	Machines et appareils spécialisés pour les industries partic.	72		
3.5	4.3	4.5	4.9	5.2	8.2	8.2	7.5	9.5	9.9	Machines et appareils pour le travail des métaux	73		
75.6	79.5	69.4	82.2	94.6	90.4	114.5	93.9	120.0	106.2	Mach. et app. industr., applic. gén., n.d.a., parties et pièces dét.	74		
7.7	8.9	9.3	14.3	13.3	9.3	12.7	11.3	15.9	15.1	Mach. et app. bureau ou p. traitement automatique de l'information	75		
22.8	22.1	20.6	32.0	25.0	23.0	22.8	22.0	32.1	27.4	App. et équipement de télécommunication, enregist. reprod. d. son	76		
23.7	27.2	20.8	25.7	25.9	35.8	50.7	43.7	52.7	51.0	Mach. et app. électr., n.d.a., parties et pièces détachées électr.	77		
12.7	15.8	11.0	12.6	14.1	18.6	25.3	15.9	20.8	21.2	Véhicules routiers (y compris les véhicules à coussin d'air)	78		
11.5	16.5	18.4	12.7	11.6	42.1	28.2	59.0	62.2	37.7	Autre matériel de transport	79		
260.0	292.8	265.1	309.1	323.9	415.0	458.0	427.0	486.3	461.4	AUTRES PRODUITS INDUSTRIELS	5, 6, 8		
56.5	60.0	56.6	58.6	69.3	107.3	121.0	102.3	115.6	119.7	Produits chimiques et produits connexes, n.d.a.	5		
13.9	12.8	12.7	13.4	15.1	24.3	27.4	19.5	23.4	27.6	Produits chimiques organiques	51		
0.3	0.5	0.3	0.3	0.4	1.3	1.5	0.8	1.7	1.3	Produits chimiques inorganiques	52		
4.4	5.2	5.5	3.9	5.0	13.9	17.0	15.0	15.2	16.8	Produits pour teinture et tannage et colorants	53		
15.3	14.0	15.2	14.4	18.8	25.9	26.4	28.3	28.5	28.5	Produits médicaux et pharmaceutiques	54		
1.3	1.5	1.5	1.4	1.7	11.7	12.3	11.0	10.5	12.1	Huiles essent., produits pour parfumerie, toilette et entretien	55		
0.0	0.1	0.2	0.2	0.7	0.2	1.3	0.5	3.0	0.7	Engrais manufacturés	56		
0.0	0.0	0.2	0.0	0.0	0.1	0.1	0.2	0.2	0.1	Explosifs et articles de pyrotechnie	57		
7.6	9.7	7.5	9.2	10.3	14.0	17.5	13.5	17.7	16.6	Mat. plast., artif., éthers, esters d.l. cellulose, résines artific.	58		
7.7	8.1	6.9	4.8	6.5	13.0	15.6	12.3	13.9	15.5	Matières et produits chimiques, n.d.a.	59		
109.5	130.4	110.5	133.5	139.7	148.7	166.8	153.1	176.2	161.7	Art. manufact. classés princip. d'après la mat. première	6		
2.2	2.2	2.1	2.5	2.2	2.9	4.1	3.0	3.2	3.4	Cuir et peaux, prép. et ouvrages en cuir, n.d.a., pellet. apprêt.	61		
3.4	3.8	3.1	4.0	4.0	5.2	6.6	5.4	6.3	5.0	Caoutchouc manufacturé, n.d.a.	62		
13.8	20.8	17.0	20.6	17.9	10.9	12.5	14.6	14.1	11.5	Ouvrages en liège et en bois (à l'exception des meubles)	63		
5.5	7.7	7.1	9.4	10.2	12.4	13.6	11.8	14.6	14.5	Papiers, cartons, ouvrages en pâte cellulos., en papier et en carton	64		
21.6	24.0	20.3	24.9	27.1	34.6	38.7	30.5	38.3	38.3	Fils, tissus, articles textiles façonnés, n.d.a., prod. connexes	65		
13.0	15.9	16.0	17.8	14.4	20.9	23.8	23.1	26.3	23.5	Articles minéraux non métalliques manufacturés, n.d.a.	66		
18.6	21.5	15.8	19.0	24.7	25.6	27.0	25.8	27.5	24.7	Fer et acier	67		
8.2	9.4	6.7	8.2	10.4	10.3	10.0	8.2	10.8	11.7	Métaux non ferreux	68		
17.2	19.2	17.4	21.5	19.0	31.0	34.7	34.3	38.0	32.8	Articles manufacturés en métal, n.d.a.	69		
94.0	102.4	98.1	117.0	114.9	159.0	170.2	171.6	194.5	180.0	Articles manufacturés divers	8		
4.6	5.6	5.4	6.7	5.6	3.6	3.6	4.0	4.9	3.7	App. sanitaire, appareillage de plomberie, chauffage, éclair. n.d.a.	81		
20.9	22.2	19.9	25.8	22.7	32.0	35.8	30.8	40.6	34.6	Meubles et leurs parties et pièces détachées	82		
0.5	0.5	0.4	0.5	0.6	2.0	1.9	1.8	2.0	1.8	Articles de voyage, sacs à main et contenants similaires	83		
7.3	6.6	10.3	10.6	11.0	38.9	32.3	44.7	43.1	43.9	Vêtements et accessoires du vêtement	84		
1.9	2.2	0.8	1.3	2.3	3.9	5.6	5.9	5.5	5.3	Chaussures	85		
16.6	17.8	15.6	20.1	20.6	24.6	29.6	26.2	31.7	27.9	Instruments et app. profess., scientifiques et de contrôle, n.d.a.	87		
5.8	5.9	5.4	5.9	6.5	3.7	4.2	3.4	4.6	4.7	App. et fourn. de photograph. et d'optique, n.d.a., montr., horlog.	88		
29.3	32.0	27.5	33.3	34.3	45.7	50.3	46.2	55.5	51.5	Articles manufacturés divers, n.d.a.	89		
1.5	1.9	1.4	2.1	3.8	3.2	4.4	4.4	6.2	5.5	ARTICLES ET TRANSACTIONS NON CLASSES AILLEURS DANS LA CTCI	9		

1970 = 100

Period Période	EUR 9	Deutsch- land	France	Italia	Neder- land	Belg.- Lux.	United King- dom	Ireland	Dan- mark	EUR 9	Deutsch- land	France	Italia	Neder- land	Belg.- Lux.	United King- dom	Ireland	Dan- mark	
VOLUME¹⁾										VOLUME¹⁾									
import										export									
1977	I	148	157	169	117	146	155	142	159	128	155	156	166	148	160	159	147	151	136
	II	149	158	168	125	137	157	147	156	122	161	160	174	168	153	161	156	166	131
	III	138	155	148	102	131	137	136	150	117	151	153	150	154	150	141	153	188	123
	IV	152	170	168	130	141	155	140	155	126	168	172	176	183	161	162	153	195	142
1978	I	149	164	172	106	136	159	144	166	123	160	160	176	146	161	159	156	182	130
	II	157	176	176	126	141	159	151	188	124	172	172	185	184	160	163	168	193	145
	III	147	164	156	116	134	146	148	173	118	158	161	159	162	150	146	163	197	130
	IV	169	186	184	169	152	166	149	179	136	183	181	187	236	167	173	167	209	149
1979	I			193	136	145	165	138	198	128			189	179	175	170	153	185	146
1978	J	146	162	166	92	137	157	145	172	123	151	153	157	130	163	158	146	185	121
	F	142	160	162	103	130	151	132	158	117	154	152	174	143	152	142	159	168	135
	M	159	170	189	121	142	167	157	167	129	175	176	196	166	168	176	169	192	134
	A	153	178	174	126	143	152	133	167	120	170	172	182	182	159	160	165	192	138
	M	157	164	175	139	140	157	158	214	125	167	161	178	185	159	156	167	196	141
	J	161	186	178	112	140	167	161	183	127	179	181	195	184	162	172	173	192	156
	J	146	164	160	135	128	132	143	171	101	157	151	176	176	139	146	160	201	104
	A	139	157	137	92	134	153	147	172	128	148	156	128	145	145	130	165	170	136
	S	154	169	169	121	141	155	154	175	127	170	177	174	166	166	163	164	220	148
	O	166	188	184	138	159	173	145	191	137	184	189	189	202	170	186	168	206	153
	N	168	189	186	142	154	165	156	208	140	180	179	187	209	172	168	167	240	149
	D	172	180	182	227	142	160	145	138	131	185	174	185	295	158	167	165	181	146
1979	J			185	113	138	151	138	198	125			174	146	170	154	150	164	133
	F			189	133	136	162	127	184	116			186	202	162	166	155	193	131
	M			205	161	159	184	148	214	144			208	190	193	189	155	199	174
	A			187	127		169	162		127			195	178		166	167		144
	M			207	161		161						202	202		173			
VALUE										VALEUR COURANTE									
1977	II	305	301	344	303	311	319	274	307	268	307	305	334	315	334	302	269	361	264
	III	280	298	305	253	290	276	251	299	257	289	296	293	296	314	264	268	413	249
	IV	310	324	341	319	309	325	258	320	270	326	338	343	346	346	303	276	433	285
1978	I	304	313	345	249	309	327	286	343	263	308	314	333	270	346	300	287	406	266
	II	320	330	357	297	319	329	292	380	266	333	336	367	343	345	309	300	431	295
	III	299	312	315	275	302	304	282	359	254	307	317	319	308	319	279	287	451	265
	IV	345	354	369	387	340	351	293	372	294	361	366	371	437	359	340	310	475	309
1979	I	348	363	395	325	342	359	304	427	292	349	354	388	349	386	344	285	438	310
	II		389	415	369	369		352	490	303		373	420	401	401		364	493	307
1978	M	326	330	379	284	321	351	303	342	276	337	347	376	305	360	335	300	425	273
	A	310	333	352	292	323	317	253	333	256	329	336	362	331	343	307	291	420	280
	M	322	311	356	332	318	327	306	433	268	323	314	346	350	346	295	300	438	287
	J	327	346	364	266	316	343	318	373	273	348	357	392	346	347	324	310	434	318
	J	301	313	325	320	290	276	283	356	216	306	297	354	330	298	274	291	458	213
	A	283	301	280	218	299	313	275	355	272	285	306	258	277	308	246	283	388	275
	S	313	323	340	286	318	324	288	366	273	331	348	345	318	353	317	287	507	306
	O	339	357	365	312	349	367	295	390	293	364	380	379	374	366	365	316	464	313
	N	346	357	373	322	349	351	321	430	303	357	362	369	384	368	332	328	546	307
	D	351	347	370	528	322	336	263	294	287	363	357	365	553	342	322	285	416	306
1979	J	323	345	374	267	321	322	289	421	278	321	330	350	276	372	309	286	382	281
	F	332	342	384	319	322	352	287	390	267	334	332	382	390	356	339	240	455	279
	M	388	403	426	389	382	403	338	471	330	392	400	430	380	430	385	331	479	370
	A	352	368	392	313	345	362	328	452	295	363	368	403	360	382	341	326	468	304
	M	401	408	442	417	387	412	357	544	324	393	384	428	414	409	380	369	559	301
	J		393	410	379	376		372	471	290		367	430	430	411	399	449	315	
	J		421	423								376	434						

1) Refer to note 1 of Table 3.

TAB. 3

1970 = 100

Period Période	EUR 9	Deutsch- land	France	Italia	Neder- land	Belg.- Lux.	United King- dom	Ireland	Dan- mark	EUR 9	Deutsch- land	France	Italia	Neder- land	Belg.- Lux.	United King- dom	Ireland	Dan- mark	
UNIT VALUE¹⁾										VALEUR MOYENNE¹⁾									
import										export									
1977	I	200	188	202	238	215	199	182	192	220	188	191	189	184	211	183	169	209	204
	II	204	190	203	242	226	203	187	197	220	191	191	190	187	218	187	172	218	201
	III	204	191	205	247	221	201	185	199	220	192	193	193	192	210	187	176	219	202
	IV	202	190	200	237	220	201	186	206	214	193	196	192	186	216	186	181	222	200
1978	I	205	190	199	236	226	206	200	207	214	193	195	187	185	215	189	184	224	204
	II	204	187	201	236	227	208	194	202	215	194	196	196	186	216	190	179	223	204
	III	204	190	201	237	225	208	191	208	214	194	197	198	190	213	191	176	229	204
	IV	205	190	199	229	225	211	197	209	216	198	203	196	185	215	196	186	228	207
1979	I			202	239	236	217	221	215	227			202	194	220	203	186	236	213
1978	J	204	189	199	238	225	203	201	209	213	193	193	189	184	214	187	185	225	203
	F	204	188	198	235	227	206	200	209	216	193	197	184	187	216	190	184	225	205
	M	205	193	199	234	227	210	193	205	213	193	197	190	184	215	191	178	221	204
	A	202	187	200	232	226	209	190	200	214	193	195	196	182	215	192	177	218	204
	M	205	189	202	239	228	208	193	203	215	194	195	193	189	217	189	180	224	204
	J	204	186	202	238	227	206	198	204	215	195	197	198	188	214	188	180	227	204
	J	206	190	201	237	227	209	198	208	215	195	197	199	188	214	188	182	229	204
	A	203	191	202	237	224	205	187	206	213	193	196	199	191	212	190	171	229	202
	S	203	190	199	236	226	209	188	209	215	195	197	197	191	212	195	176	231	207
	O	205	189	197	227	226	211	204	205	214	198	202	198	185	215	197	189	225	205
	N	205	188	199	227	228	212	206	207	216	199	202	195	184	214	198	197	228	206
	D	205	192	201	233	227	211	182	213	218	196	205	195	187	217	193	173	231	210
1979	J			200	237	232	214	209	212	222			199	189	218	201	191	233	212
	F			202	240	237	217	226	213	231			204	193	220	204	155	236	214
	M			205	241	240	219	228	221	229			204	200	223	204	213	241	212
	A			207	247		215	203		232			205	202		205	195		211
	M			212	259			222					209	205		213			
TERMS OF TRADE										RATIO OF VOLUMES									
TERMES DE L'ÉCHANGE										RAPPORT DES VOLUMES									
										export : import									
1977	I	94	102	93	77	98	92	93	109	93	105	99	98	127	110	102	104	95	106
	II	93	101	94	78	97	92	92	110	92	108	101	103	134	111	103	106	106	107
	III	94	101	94	78	95	93	95	110	92	110	99	102	151	114	103	113	126	105
	IV	96	104	96	79	98	93	97	108	93	110	101	105	141	114	104	109	126	113
1978	I	94	103	94	79	95	92	92	108	95	107	98	102	138	118	100	109	110	106
	II	95	105	97	79	95	91	92	110	95	109	98	105	147	114	103	111	103	117
	III	95	103	99	80	94	92	92	111	95	108	99	102	140	112	100	110	114	109
	IV	96	107	98	81	96	93	94	109	96	109	97	102	140	110	104	112	117	110
1979	I			100	81	93	94	84	110	94			98	132	121	103	111	94	114
1978	J	94	102	95	77	95	92	92	108	96	103	94	95	140	119	101	100	107	98
	F	95	105	93	80	95	92	92	108	95	109	95	108	139	117	94	120	106	116
	M	94	102	96	79	95	91	92	108	96	110	104	104	137	118	105	108	115	104
	A	95	105	98	79	95	92	93	109	95	111	97	105	145	111	105	123	115	115
	M	94	103	96	79	95	91	93	110	95	106	98	102	134	114	99	106	92	113
	J	96	106	98	79	95	92	91	111	95	111	98	110	165	116	103	107	105	123
	J	95	104	99	79	94	90	92	110	95	107	92	110	130	109	110	112	117	104
	A	95	102	98	81	95	93	91	110	95	106	100	94	158	109	85	113	99	107
	S	96	104	99	81	94	93	94	111	96	110	104	102	137	118	105	107	125	117
	O	97	107	100	81	95	93	93	110	96	111	100	103	147	110	107	116	108	112
	N	97	108	98	81	94	93	96	110	96	107	95	101	147	112	101	107	116	106
	D	95	107	97	80	96	92	95	108	96	108	97	102	130	111	105	114	131	111
1979	J			99	80	94	94	91	110	96			94	129	123	102	108	83	106
	F			101	81	93	94	68	111	93			98	152	119	103	123	105	113
	M			100	83	93	93	94	109	93			101	118	121	103	105	93	121
	A			99	82		95	96		91			104	140		99	103		113
	M			99	79			96					98	126		108			

1) Voir note 1 du tableau 3.

TRENDS IN EC TRADE
INTRA-EC, EXTRA-EC

TAB. 4

value in Mio EUA

Period Période	EUR 9	Deutsch- land	France	Italia	Nederland	Belg.-Lux.	United Kingdom	Ireland	Danmark	
GRAND TOTAL					MONDE					
import										
1977	II	87 026,4	21 963,9	15 919,6	11 066,4	10 172,7	9 224,0	14 607,1	1 178,5	2 894,2
	III	79 982,9	21 736,6	14 111,0	9 227,6	9 479,7	8 114,2	13 386,7	1 151,0	2 783,0
	IV	88 076,2	23 613,1	15 767,7	1 666,5	10 107,9	9 014,7	13 772,2	1 228,6	2 905,5
1978	I	86 905,2	22 813,9	15 968,2	9 086,1	10 104,5	9 530,7	15 304,7	1 317,9	2 779,2
	II	91 330,5	24 075,4	16 539,7	10 839,9	10 465,3	9 532,1	15 554,1	1 457,4	2 866,4
	III	85 273,6	22 769,2	14 590,6	10 024,9	9 893,5	8 700,4	15 177,6	1 378,7	2 738,6
	IV	98 664,6	25 789,1	17 096,7	14 181,0	11 083,4	10 327,7	15 590,6	1 426,1	3 170,1
1979	I	99 151,0	26 486,9	18 273,9	11 879,7	11 186,7	10 263,4	16 263,1	1 640,6	3 156,7
	II		28 391,9	19 195,6	13 500,6	12 088,7		18 769,7	1 880,8	3 266,4
1978	M	31 007,5	8 015,1	5 846,6	3 458,9	3 507,4	3 370,9	5 394,1	437,6	976,9
	A	29 530,9	8 099,6	5 428,6	3 551,3	3 530,7	3 082,4	4 507,3	425,7	905,2
	M	30 672,6	7 559,4	5 490,1	4 040,1	3 471,7	3 126,6	5 444,7	554,4	949,6
	J	31 031,3	8 418,2	5 619,8	3 240,3	3 453,7	3 174,3	5 667,0	477,0	981,1
	J	28 509,1	7 605,8	5 016,8	3 896,9	3 164,6	2 554,7	5 039,3	455,4	775,6
	A	26 777,8	7 315,5	4 324,5	2 657,2	3 264,6	2 889,7	4 893,2	454,6	978,5
	S	29 628,8	7 849,2	5 248,6	3 480,4	3 470,1	2 991,7	5 139,3	469,0	980,5
	O	32 138,7	8 686,4	5 637,4	3 803,2	3 815,3	3 388,5	5 256,5	499,6	1 051,8
	N	32 760,2	8 669,4	5 755,4	3 917,0	3 814,0	3 241,3	5 724,7	550,4	1 088,0
	D	33 287,5	8 433,5	5 703,4	6 428,3	3 518,9	3 109,4	4 688,3	376,6	1 029,1
1979	J	30 576,0	8 387,6	5 775,6	3 251,4	3 505,8	2 978,0	5 140,3	538,6	998,7
	F	31 438,9	8 304,1	5 930,2	3 887,0	3 513,0	3 239,1	5 106,4	499,5	959,6
	M	36 802,8	9 793,8	6 566,6	4 735,9	4 170,5	3 720,9	6 025,5	602,6	1 187,0
	A	33 397,4	8 934,1	6 045,8	3 814,0	3 765,1	3 349,9	5 849,4	579,0	1 060,1
	M	38 045,2	9 908,3	6 811,8	5 076,0	4 223,9	3 804,3	6 358,4	695,5	1 164,4
	J		9 540,8	6 330,8	4 616,8	4 105,9		6 619,7	603,4	1 042,3
	J		10 236,5	6 519,6						
export										
1977	II	84 079,5	25 510,9	14 437,3	10 168,3	9 609,5	8 578,2	12 697,7	913,0	2 164,6
	III	79 382,7	24 747,5	12 689,2	9 558,8	9 027,1	7 486,8	12 784,5	1 045,3	2 043,5
	IV	89 039,5	28 261,3	14 830,6	10 940,2	9 955,1	8 568,9	13 052,7	1 095,6	2 335,1
1978	I	84 764,3	26 196,1	14 418,1	8 712,3	9 956,9	8 698,5	13 598,7	1 022,6	2 161,1
	II	91 339,9	28 072,3	15 865,1	11 053,5	9 863,1	8 776,7	14 198,6	1 087,4	2 423,1
	III	84 232,5	26 499,4	13 799,5	9 929,5	9 195,3	7 936,6	13 561,1	1 138,3	2 172,8
	IV	99 293,7	30 633,1	16 036,2	14 114,4	10 290,8	9 784,1	14 700,2	1 200,9	2 533,9
1979	I	95 593,1	29 602,6	16 768,4	11 252,5	11 077,9	9 726,6	13 511,3	1 107,5	2 546,2
	II		31 187,5	18 192,2	12 932,9	11 537,8		17 127,2	1 246,4	2 592,0
1978	M	30 815,2	9 659,1	5 416,9	3 275,7	3 458,0	3 167,7	4 737,5	358,0	742,3
	A	30 070,8	9 373,5	5 220,9	3 562,4	3 286,0	2 992,2	4 588,5	355,3	761,9
	M	29 501,7	8 741,4	4 994,5	3 762,0	3 320,3	2 798,4	4 739,5	368,0	777,7
	J	31 835,2	9 958,9	5 649,5	3 722,2	3 331,4	3 043,3	4 893,3	365,7	871,0
	J	27 933,8	8 281,6	5 102,1	3 545,5	2 862,3	2 574,3	4 599,9	385,8	582,3
	A	26 019,5	8 528,0	3 719,0	2 976,0	2 950,6	2 306,6	4 461,3	326,3	751,7
	S	30 249,3	9 696,6	4 979,1	3 413,8	3 381,9	2 975,0	4 537,7	426,5	838,5
	O	33 254,0	10 598,5	5 459,6	4 015,4	3 508,4	3 429,0	4 995,3	390,2	857,6
	N	32 645,4	10 079,1	5 319,5	4 128,0	3 529,9	3 113,3	5 176,0	459,9	839,7
	D	33 145,7	9 955,9	5 257,6	5 944,2	3 283,1	3 021,0	4 494,9	350,6	838,4
1979	J	29 284,5	9 204,4	5 049,8	2 969,3	3 564,3	2 896,3	4 509,2	321,5	769,7
	F	30 487,2	9 253,5	5 512,2	4 190,2	3 414,8	3 181,9	3 787,6	382,7	764,3
	M	35 815,2	11 142,6	6 203,1	4 088,4	4 129,1	3 613,1	5 224,6	403,2	1 011,1
	A	33 151,0	10 248,5	5 805,2	3 871,2	3 667,5	3 195,3	5 138,6	394,1	830,6
	M	35 933,0	10 702,5	6 177,5	4 452,3	3 923,4	3 561,7	5 820,4	470,8	824,5
	J		10 226,4	6 200,4	4 621,4	3 941,4		6 295,4	378,0	860,8
	J		10 476,6	6 259,2						

TAB. 4

ÉVOLUTION DU COMMERCE DE LA CE
INTRA- ET EXTRA-CE

valeurs en Mio UCE

Period Période		EUR 9	Deutsch- land	France	Italia	Nederland	Belg.-Lux.	United Kingdom	Ireland	Danmark
INTRA-EC TRADE (EUR 9)										
ÉCHANGES INTRA-CE (EUR 9)										
import										
1977	II	42 852,4	10 921,6	7 926,7	4 753,7	5 651,3	6 195,3	5 264,6	795,0	1 344,1
	III	39 299,3	10 536,0	6 917,0	3 669,6	5 295,4	5 415,7	5 318,0	784,8	1 365,8
	IV	44 636,1	11 542,2	7 857,9	5 321,1	5 774,5	6 190,4	5 643,4	864,4	1 442,2
1978	I	43 961,6	11 453,2	8 124,0	4 048,2	5 663,9	6 609,2	5 754,9	924,4	1 383,8
	II	46 852,4	12 316,8	8 551,5	4 920,8	6 158,0	6 644,2	5 772,8	1 065,8	1 422,5
	III	42 722,0	11 309,0	7 408,8	4 376,0	5 666,8	5 950,4	5 630,9	1 019,9	1 360,1
	IV	50 384,2	12 777,7	8 935,2	6 391,2	6 347,9	7 100,6	6 225,3	1 052,4	1 553,9
1979	I	51 262,2	13 507,8	9 457,6	5 478,2	6 477,6	7 041,6	6 525,3	1 225,6	1 548,5
	II		14 294,4	9 787,9	6 135,4	6 865,9		8 118,9	1 425,0	1 693,6
1978	M	15 9837,7	4 040,6	3 024,6	1 573,8	2 060,9	2 348,5	2 122,0	308,8	504,5
	A	15 415,2	4 143,0	2 750,0	1 694,7	2 095,5	2 177,8	1 791,2	307,9	455,0
	M	15 353,6	3 827,1	2 790,6	1 762,4	2 030,7	2 157,9	1 926,9	387,4	470,7
	J	15 959,0	4 347,5	3 011,2	1 459,0	2 021,8	2 205,3	2 080,8	343,8	489,5
	J	14 382,1	3 791,2	2 626,8	1 723,4	1 789,5	1 737,4	1 979,2	337,1	397,4
	A	12 934,2	3 589,5	1 998,0	1 144,5	1 803,4	1 900,6	1 684,1	333,7	480,5
	S	15 181,8	3 929,1	2 782,7	1 512,6	2 078,1	2 100,9	1 953,9	348,7	475,8
	O	16 616,7	4 394,9	3 058,7	1 646,2	2 159,5	2 315,2	2 140,5	370,2	531,5
	N	16 598,3	4 334,6	2 998,3	1 760,9	2 164,8	2 152,5	2 254,1	412,4	520,6
	D	16 641,4	4 048,0	2 878,3	2 968,4	2 043,0	2 092,7	1 837,8	269,9	503,3
1979	J	15 009,8	4 181,4	2 869,3	1 421,8	1 913,3	1 982,2	1 798,8	387,4	455,7
	F	16 339,1	4 181,4	3 087,7	1 794,7	2 061,7	2 218,1	2 154,9	370,3	470,3
	M	19 703,1	5 143,9	3 498,8	2 259,2	2 505,4	2 632,3	2 579,0	468,0	616,7
	A	17 512,5	4 487,6	3 139,4	1 768,8	2 181,4	2 343,2	2 630,5	424,9	536,7
	M	19 622,5	5 053,6	3 411,4	2 290,0	2 390,8	2 529,5	2 782,4	545,8	619,0
	J		4 749,3	3 234,1	2 079,1	2 300,8		2 755,1	451,8	536,4
	J		5 068,7	3 338,1						
export										
1977	II	42 918,7	11 598,3	7 301,4	4 746,1	6 862,9	6 107,2	4 665,3	693,5	944,0
	III	38 948,0	10 734,1	6 272,3	4 397,2	6 082,2	5 231,5	4 519,0	801,1	910,6
	IV	44 778,2	12 377,6	7 318,1	5 172,3	7 049,9	6 069,0	4 905,2	844,0	1 052,0
1978	I	44 352,8	12 235,8	7 667,0	4 240,2	7 106,8	6 222,9	5 022,6	793,8	1 063,7
	II	47 313,0	12 948,0	8 339,6	5 224,7	7 095,7	6 338,8	5 373,8	831,0	1 161,2
	III	42 567,2	11 771,1	7 091,5	4 764,8	6 346,9	5 591,4	5 095,7	883,8	1 022,1
	IV	51 514,1	14 079,6	8 472,6	6 797,0	7 319,8	7 040,0	5 675,4	947,1	1 182,8
1979	I	52 158,9	14 412,8	9 027,9	5 717,8	8 182,3	7 096,6	5 619,7	844,1	1 257,7
	II		15 222,1	9 773,1	6 350,0	8 460,2		7 020,7	965,3	1 276,5
1978	M	16 230,6	4 541,5	2 881,4	1 581,4	2 489,1	2 305,7	1 795,0	273,4	363,2
	A	15 707,9	4 289,5	2 842,1	1 697,1	2 375,6	2 117,0	1 732,7	275,1	378,9
	M	15 418,1	4 089,4	2 625,4	1 798,0	2 427,9	2 039,3	1 783,8	275,2	379,0
	J	16 256,9	4 569,5	2 870,5	1 726,2	2 366,6	2 174,6	1 866,7	281,2	401,6
	J	13 953,5	3 661,1	2 581,4	1 663,8	1 974,5	1 787,9	1 699,2	297,0	288,6
	A	12 832,3	3 709,2	1 785,5	1 431,5	2 027,1	1 676,0	1 607,6	250,0	345,4
	S	15 745,8	4 404,3	2 722,9	1 671,8	2 344,3	2 081,8	1 795,0	337,2	388,5
	O	17 477,7	4 940,5	2 933,3	2 023,8	2 473,0	2 473,9	1 912,9	313,6	406,8
	N	17 153,2	4 696,2	2 842,6	2 059,8	2 540,7	2 216,4	2 039,2	362,2	396,1
	D	16 721,2	4 442,8	2 697,0	2 702,5	2 323,1	2 197,8	1 705,4	270,6	382,1
1979	J	15 528,7	4 371,7	2 678,3	1 478,2	2 630,4	2 082,7	1 666,2	240,3	381,1
	F	17 147,5	4 601,8	2 976,6	2 172,9	2 525,5	2 354,2	1 822,2	301,5	392,9
	M	19 492,7	5 438,3	3 371,0	2 064,4	3 056,8	2 640,7	2 135,8	302,3	483,5
	A	17 982,1	5 039,2	3 210,0	1 899,4	2 667,1	2 346,1	2 095,5	314,1	410,6
	M	19 367,3	5 316,5	3 247,0	2 158,0	2 909,3	2 570,4	2 405,6	359,8	400,8
	J		4 861,1	3 311,4	2 294,3	2 828,6		2 567,6	288,2	437,0
	J		4 888,1	3 201,2						

TRENDS IN EC TRADE
INTRA-EC, EXTRA-EC

TAB. 4

value in Mio EUA

Period Période	EUR 9	Deutsch- land	France	Italia	Nederland	Belg.-Lux.	United Kingdom	Ireland	Danmark	
EXTRA-EC TRADE (EUR 9)										
import										
1977	II	44 174,0	11 042,3	7 993,0	6 312,7	4 521,4	3 028,7	9 342,5	383,4	1 550,1
	III	40 690,6	11 200,6	7 194,1	5 558,0	4 184,3	2 698,5	8 068,7	369,2	1 417,2
	IV	43 440,0	12 070,9	7 909,8	6 345,4	4 333,4	2 824,2	8 128,9	364,2	1 463,3
1978	I	42 943,7	11 360,7	7 844,2	5 038,0	4 440,6	2 921,5	9 549,8	393,5	1 395,4
	II	44 478,2	11 758,7	7 988,2	5 919,1	4 307,3	2 887,9	9 781,4	391,6	1 444,0
	III	42 551,6	11 460,2	7 181,8	5 648,9	4 226,8	2 750,0	9 546,7	358,9	1 378,1
	IV	48 280,4	13 011,4	8 161,4	7 789,8	4 735,5	3 227,1	9 365,3	373,6	1 616,2
1979	I	47 888,8	12 979,1	8 816,3	6 401,5	4 709,2	3 221,8	9 737,8	415,0	1 608,2
	II		14 097,4	9 407,6	7 365,2	5 222,8		10 650,8	455,8	1 572,8
1978	M	15 023,9	3 974,5	2 822,0	1 885,1	1 446,4	1 022,4	3 272,1	128,8	472,4
	A	14 115,7	3 956,6	2 678,5	1 856,6	1 435,2	904,7	2 716,1	117,8	450,2
	M	15 319,0	3 732,3	2 699,5	2 277,7	1 441,1	1 004,8	3 517,8	167,0	478,9
	J	15 072,2	4 070,7	2 608,5	1 781,3	1 431,8	969,0	3 586,1	133,2	491,6
	J	14 127,1	3 814,6	2 390,1	2 173,5	1 375,1	817,3	3 060,0	118,3	378,2
	A	13 843,6	3 726,1	2 326,5	1 512,7	1 461,2	989,1	3 209,1	120,9	498,1
	S	14 447,0	3 920,1	2 465,9	1 967,8	1 392,0	890,8	3 185,5	120,2	504,8
	O	15 522,1	4 291,5	2 578,7	2 157,0	1 655,8	1 073,3	3 116,0	129,4	520,4
	N	16 161,9	4 334,8	2 757,0	2 156,1	1 649,1	1 088,8	3 470,6	138,0	567,4
	D	16 646,1	4 385,5	2 825,0	3 460,0	1 475,9	1 016,7	2 850,4	106,7	525,8
1979	J	15 566,2	4 206,2	2 906,3	1 829,6	1 592,6	995,9	3 341,5	151,2	542,9
	F	15 099,8	4 122,7	2 842,6	2 092,3	1 451,3	1 021,0	2 951,5	129,2	489,3
	M	17 099,7	4 649,9	3 067,8	2 476,7	1 665,2	1 088,7	3 446,5	134,7	570,3
	A	15 884,9	4 446,5	2 906,3	2 045,3	1 583,7	1 006,7	3 218,9	154,1	523,5
	M	18 420,0	4 854,6	3 400,4	2 785,9	1 833,1	1 274,8	3 576,0	149,8	545,4
	J		4 791,5	3 096,7	2 537,7	1 805,2		3 864,6	151,6	505,9
	J		5 168,0	3 181,5						
export										
1977	II	41 160,8	13 912,6	7 135,9	5 422,2	2 746,5	2 471,0	8 032,4	219,5	1 220,6
	III	40 434,7	14 013,4	6 416,9	5 161,6	2 944,8	2 255,3	8 265,4	244,3	1 132,9
	IV	44 488,7	15 883,6	7 512,5	5 992,6	2 905,2	2 477,7	8 182,7	249,0	1 284,9
1978	I	40 411,5	13 960,3	6 751,1	4 472,1	2 850,1	2 475,7	8 576,1	228,8	1 097,4
	II	44 026,9	15 124,2	7 525,5	5 828,8	2 767,4	2 437,9	8 824,8	256,4	1 262,0
	III	41 665,3	14 728,3	6 708,0	5 164,7	2 848,4	2 345,1	8 465,4	254,4	1 150,8
	IV	47 779,5	16 553,5	7 563,6	7 317,5	2 971,1	2 744,1	9 024,9	253,7	1 351,1
1979	I	43 434,3	15 189,9	7 740,6	5 534,7	2 895,6	2 630,0	7 891,6	263,4	1 288,5
	II		15 965,4	8 419,1	6 589,8	3 131,6		10 106,5	281,1	1 315,5
1978	M	14 584,6	5 117,6	2 535,5	1 694,3	969,0	862,0	2 942,4	84,6	379,1
	A	14 362,9	5 084,0	2 378,9	1 865,4	910,4	805,3	2 855,9	80,1	383,0
	M	14 083,5	4 651,9	2 369,1	1 964,0	892,4	759,0	2 955,6	92,8	398,6
	J	15 578,3	5 389,3	2 779,0	1 996,0	964,8	868,7	3 026,6	84,4	469,4
	J	13 980,3	4 620,4	2 520,7	1 881,7	887,8	786,4	2 900,7	88,8	293,8
	A	13 187,1	4 818,8	1 933,5	1 544,5	923,5	630,5	2 853,7	76,2	406,3
	S	14 503,5	5 292,3	2 256,2	1 742,0	1 037,6	893,3	2 742,7	89,4	450,0
	O	15 776,3	5 658,0	2 526,3	1 991,7	1 035,4	955,1	3 082,4	76,6	450,8
	N	15 492,2	5 382,9	2 476,9	2 068,1	989,2	897,0	3 136,8	97,7	443,5
	D	16 424,6	5 513,2	2 560,6	3 241,7	960,0	823,3	2 789,5	80,0	456,4
1979	J	13 755,8	4 832,7	2 371,6	1 491,1	933,9	813,7	2 843,0	81,1	388,6
	F	13 339,6	4 651,8	2 535,6	2 017,3	889,3	827,7	1 965,4	81,1	371,4
	M	16 322,6	5 704,3	2 832,1	2 024,0	1 072,3	972,4	3 088,8	100,9	527,7
	A	15 168,9	5 209,3	2 595,2	1 971,8	1 000,3	849,2	3 043,1	79,9	420,0
	M	16 565,7	5 386,0	2 930,5	2 294,4	1 014,1	991,3	3 414,8	111,0	423,8
	J		5 365,3	2 889,0	2 327,0	1 112,8		3 727,8	89,8	423,7
	J		5 588,5	3 058,0						

TAB. 4

ÉVOLUTION DU COMMERCE DE LA CE
INTRA- ET EXTRA-CE

valeurs en Mio UCE

Period Période	EUR 9	Deutsch- land	France	Italia	Nederland	Belg.-Lux.	United Kingdom	Ireland	Danmark	
INTRA-EC TRADE (EUR 9)		ÉCHANGES INTRA-CE (EUR 9)								
		Trade balance ¹⁾				Balance commerciale ¹⁾				
1977	II	66,3	676,7	-625,3	-7,8	1 211,7	-88,2	-599,3	-101,5	-400,1
	III	-351,2	198,1	-644,7	727,5	786,9	-184,2	-799,0	-19,3	-455,1
	IV	142,1	835,5	-539,7	-148,9	1 275,4	-131,5	-738,2	-20,3	-390,2
1978	I	391,2	782,6	-457,0	192,1	1 442,9	-386,3	-732,3	-130,6	-320,1
	II	460,6	631,3	-211,9	303,9	937,7	-305,4	-398,9	-234,8	-261,3
	III	-154,8	462,0	-317,7	388,8	680,1	-359,0	-535,0	-136,1	-338,0
	IV	1 129,9	1 301,9	-462,7	405,7	971,9	-60,6	-549,9	-105,2	-371,1
1979	I	896,7	905,0	-429,7	239,6	1 704,7	55,0	-905,5	-381,5	-290,8
	II		927,7	-14,8	214,7	1 540,3		-1 098,1	-459,7	-417,1
1978	M	247,0	500,8	-143,2	7,6	428,1	-42,8	-327,0	-35,4	-141,3
	A	292,6	146,5	92,0	2,3	280,1	-60,8	-58,5	-32,8	-76,2
	M	64,5	262,3	-165,2	35,6	397,2	-118,5	-143,0	-112,2	-91,7
	J	297,9	222,0	-40,7	267,1	344,8	-30,7	-214,1	-62,6	-87,9
	J	-428,6	-130,1	-45,3	-59,6	185,0	50,5	-280,0	-40,1	-108,9
	A	-101,9	119,7	-212,5	287,0	223,7	-224,6	-76,5	-83,6	-135,1
	S	564,0	475,2	-59,8	159,2	266,2	-19,1	-158,9	-11,6	-87,3
	O	861,0	545,6	-125,4	377,6	313,4	158,8	-227,6	-56,6	-124,7
	N	554,9	361,6	-155,8	299,0	375,9	63,9	-215,0	-50,2	-124,5
	D	-141,8	394,7	-181,4	-484,2	280,1	105,1	-132,4	-0,7	-121,2
1979	J	518,9	190,3	-191,0	56,4	717,1	100,5	-132,6	-147,0	-74,7
	F	808,4	420,4	-111,1	378,2	463,8	136,0	-332,7	-68,8	-77,4
	M	-210,4	294,4	-127,8	-194,8	551,4	8,4	-443,2	-165,7	-133,2
	A	469,6	551,6	70,6	130,6	485,7	2,9	-535,0	-110,8	-126,1
	M	-255,2	262,9	-164,4	-132,0	518,5	40,9	-376,8	-185,9	-218,2
	J		111,9	77,3	215,2	527,8		-187,5	-163,6	-99,4
	J		-180,6	-136,9						
EXTRA-EC TRADE (EUR 9)		COMMERCE EXTRA-CE (EUR 9)								
		Trade balance ¹⁾				Balance commerciale ¹⁾				
1977	II	-3 013,2	2 870,3	-857,0	-890,5	-1 774,9	-557,7	-1 310,1	-163,9	-339,4
	III	-256,0	2 812,8	-777,2	-396,4	-1 239,5	-443,2	196,7	-125,0	-284,3
	IV	1 048,6	3 812,7	-397,3	-352,8	-1 428,2	-346,5	53,8	-114,7	-178,4
1978	I	-2 532,1	2 599,6	-1 093,1	-565,9	-1 590,5	-445,9	-973,8	-164,7	-297,9
	II	-451,2	3 365,5	-462,6	-90,4	-1 539,9	-450,0	-956,6	-135,2	-182,0
	III	-886,3	3 268,2	-473,8	-484,1	-1 378,4	-404,8	-1 081,3	-104,3	-227,7
	IV	-500,9	3 542,1	-597,8	-472,4	-1 764,4	-483,0	-340,5	-119,9	-265,1
1979	I	-4 454,6	2 210,7	-1 075,8	-866,8	-1 813,5	-591,8	-1 846,3	-151,5	-319,7
	II		1 868,0	-988,5	-775,4	-2 091,2		-544,3	-174,7	-257,3
1978	M	-439,3	1 143,1	-286,5	-190,8	-477,5	-160,4	-329,7	-44,3	-93,3
	A	247,2	1 127,3	-299,6	8,8	-524,8	-99,4	-139,8	-37,7	-67,1
	M	-1 235,5	919,7	-330,5	-313,7	-548,6	-245,7	-562,2	-74,1	-80,2
	J	506,0	1 318,7	70,5	214,7	-467,1	-100,3	-559,5	-48,7	-22,2
	J	-146,8	805,8	130,6	-291,8	-487,3	-30,9	-159,3	-29,5	-84,4
	A	-656,4	1 092,7	-393,0	318,8	-537,6	-358,6	-355,4	-44,6	-91,7
	S	56,5	1 372,3	-209,7	-225,8	-354,4	2,5	-442,7	-30,8	-54,8
	O	254,3	1 366,5	-52,4	-165,3	-620,4	-118,3	-33,6	-52,8	-69,5
	N	-669,7	1 048,1	-280,1	-88,0	-660,0	-191,8	-333,8	-40,3	-123,9
	D	79,7	1 127,7	-264,5	-265,9	-515,9	193,5	-60,9	-26,8	-69,4
1979	J	-1 810,4	626,5	-534,8	-282,1	-658,7	-182,2	-498,5	-70,1	-154,3
	F	-1 760,2	529,1	-307,0	-75,0	-562,0	-193,2	-986,1	-48,1	-117,9
	M	-777,1	1 054,4	-235,7	-452,7	-592,9	-116,2	-357,7	-33,7	-42,6
	A	-716,0	762,8	-311,1	-73,4	-583,3	-157,5	-175,7	-74,2	-103,5
	M	-1 854,3	531,3	-469,9	-491,6	-819,0	-242,6	-161,2	-38,8	-121,7
	J		573,8	-207,7	-210,7	-692,4		-324,3	-61,8	-82,1
	J		420,5	-123,5						

1) - = Import surplus.

1) - = Excédent d'importations.

INTRA-EC TRADE 2)

value in Mio EUA

Trading partners Pays partenaires	Period Période	Importing countries - Pays importateur										
		EUR 9	Deutsch-land	France	Italia	Nederland	Belg.-Lux.	United Kingdom	Ireland	Danmark		
Deutschland	1977	II	11 154,4		2 967,2	1 852,1	2 452,1	1 986,1	1 262,9	78,4	555,6	
		III	10 179,6		2 586,7	1 467,6	2 353,2	1 758,9	1 378,8	70,5	563,9	
		IV	12 016,2		2 961,9	2 103,2	2 643,6	2 145,6	1 483,4	79,8	598,6	
	1978	I	11 565,5		2 973,3	1 554,1	2 634,5	2 165,2	1 578,8	91,7	568,1	
		II	12 207,4		3 175,8	1 833,1	2 646,1	2 208,6	1 655,4	93,1	595,2	
		III	11 277,7		2 720,8	1 749,9	2 497,7	2 003,2	1 623,4	90,2	592,4	
		IV	13 546,8		3 324,9	2 526,8	2 770,6	2 380,8	1 798,1	194,6	651,1	
	1979	I	13 342,8		3 459,8	2 128,3	2 828,4	2 257,6	1 918,8	134,6	615,4	
		II			3 535,7	2 340,7	2 955,4		2 388,3	126,8	661,6	
	1978	M	4 282,4		1 111,4	605,8	978,3	782,5	566,5	31,4	206,5	
		A	4 023,1		1 027,9	626,6	930,7	721,4	491,3	31,9	193,3	
		M	4 005,8		1 028,5	669,1	828,7	708,8	547,1	33,9	189,5	
		J	4 200,9		1 119,5	535,7	902,4	775,7	624,3	32,8	210,5	
		J	3 740,9		950,2	683,6	754,4	596,1	554,0	29,7	172,8	
		A	3 360,6		741,1	403,6	845,9	643,5	493,9	28,8	203,7	
		S	4 190,9		1 028,9	664,4	917,8	755,1	579,0	31,3	214,4	
		O	4 456,2		1 135,5	649,0	987,2	831,5	594,5	31,5	227,0	
		N	4 449,0		1 115,0	711,6	950,1	775,1	636,0	39,0	223,1	
		D	4 608,4		1 074,3	1 160,0	835,0	746,3	570,8	24,0	198,0	
		1979	J	3 883,3		1 074,1	552,9	856,7	648,3	507,0	56,6	187,6
			F	4 268,5		1 123,5	713,4	889,0	701,7	629,4	34,3	177,3
			M	5 135,9		1 261,6	861,0	1 082,3	852,8	785,1	43,5	249,6
	A		4 617,2		1 122,4	685,6	929,3	809,2	821,2	41,1	208,2	
	M		5 125,4		1 249,4	856,3	1 039,4	834,2	857,9	49,5	238,8	
	J				1 163,0	799,6	985,3		723,3	36,1	212,3	
	J				1 201,2							
	France	1977	II	7 514,8	2 585,8		1 550,9	713,9	1 443,5	1 030,1	67,3	123,4
III			6 678,2	2 412,1		1 165,0	662,7	1 206,8	1 051,7	55,8	124,1	
IV			7 901,6	2 775,2		1 695,2	724,9	1 487,7	1 053,4	46,1	119,1	
1978		I	7 713,8	2 739,9		1 300,9	809,0	1 536,4	1 138,6	72,4	116,7	
		II	8 421,1	2 891,1		1 714,6	832,5	1 615,3	1 155,0	76,0	136,8	
		III	7 261,6	2 483,4		1 402,5	677,5	1 365,1	1 166,7	53,9	112,6	
		IV	8 997,4	2 980,1		2 011,8	822,4	1 722,5	1 252,4	62,8	145,4	
1979		I	9 067,4	3 246,9		1 733,5	875,1	1 665,7	1 324,0	85,3	136,9	
		II		3 389,7		1 990,0	927,1		1 679,4	94,0	161,2	
1978		M	2 831,5	961,4		523,3	293,5	560,1	427,6	23,7	41,8	
		A	2 839,5	991,8		592,5	296,4	540,8	352,1	22,1	44,0	
		M	2 695,6	862,3		603,7	265,3	514,0	370,9	34,4	45,1	
		J	2 887,9	1 037,3		516,8	271,1	558,7	432,9	25,3	45,6	
		J	2 662,6	906,9		560,3	237,4	458,7	441,8	19,6	37,9	
		A	2 097,7	710,9		423,5	201,7	373,5	334,5	17,1	36,4	
		S	2 480,6	865,4		420,3	235,2	523,4	380,7	17,3	38,3	
		O	2 933,7	1 020,0		549,6	271,5	591,3	432,7	20,5	48,2	
		N	2 929,0	1 023,3		525,8	279,8	567,5	460,5	24,0	48,2	
		D	3 106,7	936,7		931,7	272,1	539,5	357,8	18,7	50,2	
1979		J	2 622,9	996,4		483,4	242,4	461,8	369,7	27,0	42,3	
	F	2 926,5	1 016,5		573,8	274,2	550,1	445,3	26,8	39,8		
	M	3 495,2	1 233,8		675,5	358,4	631,4	510,2	31,5	54,3		
	A	3 125,2	1 112,6		570,3	300,3	568,2	497,8	24,7	51,3		
	M	3 552,3	1 216,8		742,6	317,0	600,6	580,2	38,0	57,1		
	J		1 059,3		678,1	312,4		612,4	30,7	53,7		
	J		1 188,9									

2) On basis of import.

TAB. 4

ÉVOLUTION DU COMMERCE DE LA CE
INTRA- ET EXTRA-CE

ÉCHANGES INTRA-CE 2)

valeurs en Mio UCE

Trading partners Pays partenaires	Period Période	Importing countries - Pays importateur									
		EUR 9	Deutsch- land	France	Italia	Nederland	Belg.-Lux.	United Kingdom	Ireland	Danmark	
Italia	1977 II	4 967,2	1 980,1	1 569,8		352,4	366,2	582,0	31,8	84,8	
		4 849,9	2 045,0	1 381,6		336,7	341,0	610,0	34,0	101,5	
	1977 III	4 975,3	2 034,0	1 506,4		355,3	339,7	609,3	35,7	95,9	
		1978 I	5 159,4	2 022,2	1 534,0		383,5	386,3	707,6	37,1	88,7
	5 596,7		2 324,2	1 681,8		383,9	365,4	705,5	39,3	96,6	
	5 423,9		2 296,5	1 529,7		385,1	375,0	698,4	40,8	98,3	
	5 963,7		2 446,9	1 772,3		419,0	401,1	786,6	34,5	103,3	
	1978 II	6 219,3	2 447,7	1 897,9		481,1	423,6	817,9	38,8	112,3	
			2 530,2	1 990,1		418,5		971,6	45,7	116,3	
	1978 III	1 880,8	699,5	586,4		146,7	142,6	264,6	10,1	30,9	
		1 778,4	753,5	523,4		137,3	121,2	203,2	10,5	29,3	
	1978 IV	1 827,3	717,1	562,7		121,5	119,5	251,5	20,4	34,5	
		1 999,2	853,6	596,0		125,4	125,8	252,3	14,4	31,7	
	1979 I	J	1 964,0	804,9	608,0		126,6	121,9	261,6	14,0	27,0
		A	1 692,5	763,8	398,8		127,8	130,2	221,7	16,7	33,5
	1979 II	S	1 761,9	727,5	523,5		131,8	120,1	216,2	10,6	32,2
		O	2 134,3	892,1	622,0		147,2	146,2	277,2	14,4	35,3
	1979 III	N	2 029,0	819,6	598,9		147,1	128,3	284,8	12,8	37,5
		D	1 794,9	735,2	551,5		124,3	120,3	221,8	7,3	34,5
	1979 IV	J	1 825,5	760,7	561,6		134,7	112,0	217,3	12,0	27,2
		F	2 014,9	773,4	618,6		163,3	141,3	265,3	11,0	42,1
	1979 V	M	2 374,2	913,4	717,2		183,1	165,2	336,5	15,9	42,8
		A	2 069,3	784,0	648,2		127,6	137,9	327,0	12,9	31,9
	1979 VI	M	2 228,6	867,3	692,0		147,5	140,8	319,3	19,3	42,3
		J		878,4	649,3		143,7		330,7	13,5	41,4
	1979 VII	J		1 023,7	757,7						
Nederland	1977 II	7 200,6	3 076,1	962,7	437,1		1 567,3	959,6	38,9	158,8	
		6 360,5	2 827,3	829,6	329,5		1 344,1	856,1	31,8	142,0	
	1977 III	7 247,0	3 160,4	968,5	537,3		1 456,8	938,3	33,5	152,2	
		1978 I	7 367,3	3 203,9	1 070,4	415,5		1 634,3	842,2	39,0	162,0
	7 294,8		3 280,5	1 025,4	444,8		1 543,6	787,2	46,0	167,4	
	6 522,5		2 948,4	853,3	394,4		1 358,4	779,9	43,7	145,3	
	7 622,2		3 215,9	1 055,7	598,3		1 696,4	839,9	51,9	164,3	
	1978 II	8 361,9	3 603,7	1 180,1	556,3		1 790,3	967,5	67,5	196,5	
			3 741,6	1 197,7	550,2			1 163,7	81,3	225,8	
	1978 III	M	2 469,1	1 114,5	392,9	148,3		544,1	294,1	12,9	62,4
		A	2 461,5	1 124,4	339,6	157,1		518,6	257,5	11,4	52,8
	1978 IV	M	2 342,8	1 041,6	337,7	153,5		482,6	259,4	14,9	53,0
		J	2 392,2	1 114,8	348,1	133,6		443,3	274,4	17,1	60,9
	1978 V	J	2 022,5	931,0	291,3	151,1		324,2	271,9	14,8	38,2
		A	2 075,6	983,1	249,2	101,3		430,8	235,3	14,2	61,8
	1978 VI	S	2 244,6	1 034,8	312,7	142,3		423,8	269,3	14,8	46,9
		O	2 335,4	1 062,3	340,7	155,6		421,9	277,2	20,1	57,6
	1978 VII	N	2 390,8	1 093,9	358,9	174,9		374,9	319,3	18,2	50,7
		D	2 426,9	1 059,8	356,1	266,3		429,4	244,3	15,8	57,3
	1978 VIII	J	2 480,1	1 164,4	367,0	116,1		469,4	273,5	22,8	66,9
		F	2 576,5	1 106,0	382,1	171,8		527,5	308,2	20,1	61,0
	1978 IX	M	3 189,5	1 333,1	430,8	268,1		678,3	386,9	24,7	67,5
		A	2 730,6	1 179,7	398,0	165,9		522,2	359,6	29,4	75,8
	1978 X	M	3 121,7	1 351,2	416,5	210,7		612,1	416,2	32,2	82,8
		J		1 209,7	383,0	173,7			390,6	19,4	66,2
	1978 XI	J		1 218,5	372,8						

2) Sur la base des importations.

INTRA-EC TRADE 2)

value in Mio EUA

Trading partners Pays partenaires	Period Période	Importing countries - Pays importateur										
		EUR 9	Deutsch- land	France	Italia	Nederland	Belg.-Lux.	United Kingdom	Ireland	Danmark		
Belg.-Lux.	1977 II	5 863,8	1 943,5	1 493,8	356,9	1 292,0		650,3	23,2	104,1		
		5 049,4	1 754,3	1 165,3	278,7	1 113,7		604,9	19,8	112,7		
	IV	5 840,2	1 950,8	1 401,5	384,6	1 271,7		683,3	29,2	119,0		
	1978 I	5 496,7	1 932,3	1 467,9	291,2	1 078,6		593,6	31,7	101,3		
		II	6 162,9	2 119,1	1 562,8	360,2	1 429,8		559,5	30,0	101,6	
		III	5 456,2	1 917,4	1 286,5	309,2	1 280,3		536,8	23,9	102,1	
		IV	6 511,2	2 222,0	1 614,8	513,1	1 441,4		581,6	25,0	113,3	
	1979 I	6 587,3	2 278,5	1 729,2	443,1	1 381,1		608,1	46,2	101,1		
			2 423,8	1 749,0	523,8	1 497,6		865,1	49,6	138,5		
	1978 M	1 990,4	711,6	534,8	117,0	366,8		215,0	10,1	35,1		
		A	2 010,4	712,7	491,4	131,6	462,0		169,8	8,7	34,3	
		M	1 999,2	631,7	497,3	126,8	513,9		190,1	9,9	29,5	
		J	2 128,4	774,9	574,3	101,5	428,1		202,5	10,2	36,9	
		J	1 784,4	602,7	440,5	126,0	393,8		184,2	8,6	28,6	
		A	1 563,1	621,3	315,6	79,9	364,3		137,9	6,9	37,1	
		S	2 080,7	693,8	529,6	103,6	507,8		202,0	8,4	35,6	
		O	2 127,6	767,1	561,1	114,4	425,9		216,4	7,8	34,8	
		N	2 162,5	756,1	530,7	152,1	474,8		200,6	10,5	37,6	
		D	2 236,3	698,8	523,0	245,1	549,4		171,5	6,6	42,0	
		1979 J	2 012,5	682,3	536,5	116,0	445,7		181,4	14,4	36,1	
			F	2 064,5	699,5	561,7	146,1	425,9		189,0	13,3	29,0
			M	2 510,7	896,5	630,6	180,7	510,2		238,3	18,4	35,8
			A	2 305,0	755,8	556,1	148,7	517,0		273,7	16,6	37,1
	M		2 452,9	837,4	596,0	199,0	495,5		256,1	18,4	50,5	
	J			830,0	596,4	176,4	489,6		344,6	14,7	50,4	
	J			776,0	558,7							
	United Kingdom	1977 II	4 490,9	952,3	781,6	418,8	725,3	755,8		546,1	310,9	
			4 469,4	1 084,9	788,8	332,1	698,1	678,3		562,9	315,4	
		IV	4 709,1	1 102,0	847,6	459,9	652,5	684,8		632,2	330,0	
		1978 I	4 788,9	1 086,0	891,0	375,5	646,1	806,2		642,6	341,5	
II			5 159,4	1 198,6	895,9	429,1	731,5	816,0		770,9	317,3	
III			4 885,0	1 200,7	813,1	379,5	672,5	762,9		757,1	299,1	
IV			5 556,3	1 361,7	934,8	579,0	732,2	807,8		772,2	368,6	
1979 I		5 621,9	1 389,1	964,5	469,8	761,4	819,0		839,2	379,0		
			1 655,9	1 076,4	595,0	910,1			1 016,1	382,0		
1978 M		1 733,1	389,3	335,1	141,5	233,5	290,9		217,1	125,8		
		A	1 624,3	378,1	303,7	145,0	226,8	251,9		219,2	99,5	
		M	1 812,3	416,9	295,5	158,0	256,6	299,9		270,0	115,3	
		J	1 678,3	403,4	296,5	125,8	247,5	262,9		240,7	101,4	
		J	1 597,7	404,4	270,5	150,0	225,1	210,6		246,4	90,7	
		A	1 552,6	369,3	231,6	97,9	214,4	290,2		247,0	102,3	
		S	1 725,2	427,2	310,7	132,1	233,3	252,9		263,1	106,0	
		O	1 855,4	443,6	315,5	141,5	269,4	287,6		271,8	126,0	
		N	1 894,9	462,7	319,3	150,0	259,3	279,1		303,9	120,6	
		D	1 798,6	455,4	300,1	285,8	211,7	230,5		196,4	118,9	
		1979 J	1 608,5	415,4	263,8	129,1	191,2	265,9		249,4	93,7	
			F	1 811,9	429,2	327,3	142,1	262,2	271,4		261,1	118,7
			M	2 190,0	544,3	373,1	198,3	310,5	271,1		328,9	163,6
			A	1 944,5	481,8	342,0	155,1	260,5	279,1		296,5	129,5
M			2 358,9	584,6	374,2	228,5	335,6	306,9		384,2	144,9	
J				588,8	359,6	211,9	315,4			333,7	109,7	
J				661,2	366,1							
J												

2) On basis of import.

TAB. 4

ÉVOLUTION DU COMMERCE DE LA CE
INTRA- ET EXTRA-CE

ÉCHANGES INTRA-CE 2)

valeurs en Mio UCE

Trading partners Pays partenaires	Period Période	Importing countries - Pays importateur								
		EUR 9	Deutsch- land	France	Italia	Nederland	Belg.-Lux.	United Kingdom	Ireland	Danmark
Ireland	1977 II	697,9	81,9	56,5	22,0	41,1	35,8	454,3		6,3
	III	788,2	88,3	80,1	15,5	53,2	37,1	507,8		6,1
	IV	870,0	102,5	72,2	22,4	49,1	33,7	560,9		28,3
	1978 I	795,7	82,2	76,4	14,7	39,0	35,3	542,7		5,5
	II	846,6	93,5	97,4	24,6	44,8	47,8	531,0		7,5
	III	850,8	85,8	114,2	19,6	70,8	44,4	505,6		10,3
	IV	974,0	114,6	115,1	33,4	65,0	44,0	594,0		7,9
	1979 I	845,7	98,9	93,2	20,2	54,4	33,1	538,7		7,3
	II		120,0	113,6	29,0	63,8		615,1		8,2
	1978 M	300,3	29,4	25,7	5,3	14,4	12,6	211,0		2,0
	A	280,8	30,1	25,3	8,2	12,5	8,9	193,8		1,8
	M	281,7	29,1	31,0	7,9	14,8	16,8	178,7		3,4
	J	292,4	34,2	41,2	8,4	17,5	22,1	166,6		2,4
	J	280,9	28,1	38,5	6,4	26,2	15,1	164,3		2,2
	A	265,6	25,4	33,9	5,2	22,3	17,3	156,0		5,6
	S	312,1	32,3	41,8	8,0	22,3	11,7	193,7		2,3
	O	356,0	45,6	44,2	6,9	22,6	20,4	213,7		2,6
	N	346,2	35,1	35,9	10,1	22,5	12,7	226,9		2,9
	D	271,6	33,8	35,1	16,3	19,8	10,5	153,7		2,4
	1979 J	238,4	29,0	26,4	6,0	15,0	8,5	151,6		1,9
	F	303,7	28,0	32,0	7,5	20,1	9,5	204,2		2,5
	M	303,4	41,9	34,8	6,8	19,2	14,8	183,0		3,0
	A	308,9	33,5	31,7	8,1	17,8	11,9	203,1		2,8
M	347,0	42,3	39,5	10,8	23,6	18,7	209,5		2,6	
J		44,2	42,3	10,2	22,3		296,4		2,8	
J			52,1	43,4						
Danmark	1977 II	962,7	301,8	95,1	115,9	74,6	40,6	325,4	9,4	
	III	924,2	324,0	84,9	81,3	77,8	40,5	308,8	6,9	
	IV	1 076,7	417,3	99,7	117,6	77,4	42,1	314,9	7,8	
	1978 I	1 074,2	386,7	111,0	96,4	73,3	45,4	351,5	10,0	
	II	1 163,4	409,8	112,5	114,3	89,5	47,5	379,1	10,7	
	III	1 044,2	376,7	91,1	121,0	82,9	41,4	320,9	10,2	
	IV	1 212,6	436,5	117,7	128,9	97,3	48,1	372,7	11,4	
	1979 I	1 215,8	443,1	133,0	127,1	96,1	52,3	350,3	13,9	
	II		433,2	125,3	106,6	93,3		435,8	11,6	
	1978 M	396,1	135,0	38,3	32,6	27,7	15,7	143,3	3,4	
	A	397,3	152,4	38,8	33,8	29,7	14,9	123,5	4,2	
	M	389,0	128,3	38,0	43,4	30,0	16,2	129,1	3,9	
	J	379,7	129,2	35,7	37,1	29,8	16,8	127,9	3,3	
	J	329,0	113,1	27,7	46,0	26,0	10,7	101,3	4,1	
	A	326,5	115,7	27,9	33,1	26,8	15,1	104,9	3,0	
	S	385,8	148,1	35,5	42,0	30,0	14,0	113,0	3,2	
	O	418,0	164,2	39,7	29,2	35,6	16,4	128,8	4,2	
	N	396,1	143,9	39,6	36,3	31,1	14,9	126,1	4,1	
	D	397,9	128,3	38,3	63,0	30,7	16,3	118,0	3,1	
	1979 J	338,5	133,3	39,8	18,3	27,4	16,3	98,2	5,2	
	F	372,5	128,8	42,5	40,1	27,0	16,7	113,5	3,8	
	M	504,4	180,9	50,6	68,7	41,7	18,6	138,9	4,9	
	A	411,8	140,1	41,0	35,1	29,0	14,7	148,1	3,8	
M	435,7	154,1	43,9	42,0	32,2	16,1	143,3	4,2		
J		138,9	40,4	29,5	32,0		147,1	3,6		
J			148,3	38,1						

2) Sur la base des importations.

TRENDS IN EC TRADE
major areas

TAB. 5

value in Mio EUA

Period Période	EUR 9	Deutsch- land	France	Italia	Nederland	Belg.-Lux.	United Kingdom	Ireland	Danmark	
CLASS 1 COUNTRIES					PAYS DE LA CLASSE 1					
import										
1977	II	21 678,4	5 607,1	3 335,3	2 430,6	1 991,6	1 494,4	5 540,7	228,2	1 050,5
	III	19 053,9	5 650,6	2 715,0	2 023,0	1 760,0	1 229,8	4 500,4	218,3	956,8
	IV	21 292,0	6 284,7	3 208,0	2 540,0	1 884,7	1 361,3	4 870,9	199,9	1 032,5
1978	I	21 778,8	6 033,5	3 345,0	1 975,6	1 931,8	1 436,6	5 808,9	230,3	1 017,0
	II	23 987,1	6 492,9	3 619,7	2 514,3	2 040,0	1 457,4	6 593,2	247,7	1 021,8
	III	21 585,1	6 041,7	3 097,5	2 219,6	1 942,8	1 375,2	5 707,3	229,0	972,0
	IV	25 314,8	7 331,5	3 715,7	3 115,9	2 195,2	1 599,7	5 954,6	245,9	1 156,4
1979	I	25 388,3	7 200,8	3 963,1	2 712,5	2 236,0	1 646,0	6 181,2	279,0	1 169,7
	II		7 560,1	4 326,6	3 082,5	2 315,8		6 669,5	298,4	1 090,4
1978	M	7 770,5	2 109,6	1 260,0	699,8	671,2	497,2	2 110,9	75,9	345,8
	A	7 404,2	2 196,2	1 191,3	783,9	638,9	460,5	1 735,5	75,2	322,6
	M	8 158,3	1 997,4	1 209,3	889,0	702,5	492,6	2 419,0	107,5	341,1
	J	8 431,2	2 299,9	1 218,8	840,2	698,9	492,4	2 453,5	81,8	345,9
	J	7 147,5	2 013,7	1 028,7	887,6	611,1	399,4	1 871,0	75,0	261,1
	A	6 917,2	1 926,7	987,4	558,3	626,9	448,2	1 953,7	75,0	341,0
	S	7 537,7	2 101,8	1 081,5	776,1	706,4	483,9	1 936,9	79,3	371,9
	O	8 210,4	2 410,9	1 198,5	882,7	758,3	532,1	1 973,8	84,2	369,9
	N	8 651,5	2 453,6	1 296,8	855,6	776,7	526,5	2 232,9	97,6	411,9
	D	8 463,0	2 467,2	1 220,1	1 371,0	666,9	514,1	1 783,6	64,8	375,3
1979	J	8 087,2	2 249,0	1 266,6	786,5	740,7	461,0	2 088,0	99,3	396,2
	F	7 873,0	2 273,0	1 255,4	849,3	647,8	546,5	1 852,1	94,0	354,9
	M	9 367,4	2 678,3	1 441,4	1 075,5	847,4	581,2	2 243,3	86,0	414,4
	A	8 373,1	2 402,8	1 372,4	919,4	725,0	540,6	1 949,3	100,9	362,6
	M	9 454,8	2 656,1	1 566,0	1 045,1	839,5	680,0	2 177,6	100,5	390,1
	J		2 499,1	1 386,0	1 119,0	750,8		2 549,1	97,4	340,6
	J		2 622,0	1 352,8						
export										
1977	II	21 573,9	8 048,6	2 998,1	2 543,4	1 344,5	1 248,1	4 411,2	123,1	856,9
	III	21 188,6	8 023,1	2 755,8	2 413,5	1 427,0	1 114,3	4 515,5	141,8	797,7
	IV	22 619,9	8 995,9	3 032,4	2 760,3	1 375,0	1 197,2	4 241,0	150,3	867,7
1978	I	20 863,2	7 971,3	2 825,6	2 119,3	1 363,8	1 178,2	4 460,9	132,6	811,4
	II	22 638,1	8 596,2	3 200,8	2 669,0	1 324,8	1 164,2	4 634,7	153,3	894,9
	III	21 542,6	8 422,9	2 856,6	2 429,9	1 327,8	1 112,9	4 461,8	146,7	784,0
	IV	24 937,5	9 593,3	3 267,7	3 435,0	1 380,6	1 277,1	4 871,2	154,8	958,0
1979	I	23 483,6	9 049,4	3 342,9	2 751,5	1 430,7	1 326,5	4 475,8	151,6	955,0
	II		9 823,1	3 673,7	3 213,1	1 508,1		5 785,7	155,8	969,3
1978	M	7 512,8	2 963,0	1 079,2	789,7	472,0	392,7	1 486,5	51,2	278,4
	A	7 422,2	2 920,3	998,8	858,1	434,2	367,3	1 512,4	47,5	283,6
	M	7 190,4	2 588,2	989,2	910,2	414,5	380,8	1 573,4	53,3	280,9
	J	8 024,2	3 088,5	1 213,6	899,1	476,3	414,7	1 554,8	53,6	323,7
	J	7 066,6	2 588,9	1 072,9	872,3	383,1	369,4	1 538,5	56,8	184,7
	A	6 730,7	2 714,8	733,1	729,6	417,3	292,2	1 511,0	37,3	295,4
	S	7 738,5	3 121,7	1 050,6	829,4	527,7	436,5	1 416,5	52,4	303,6
	O	8 348,8	3 310,4	1 146,9	951,8	512,0	447,1	1 610,2	47,8	322,6
	N	8 078,1	3 090,7	1 079,3	966,0	460,5	409,8	1 700,0	58,5	313,4
	D	8 455,4	3 192,5	1 041,8	1 509,9	407,9	394,7	1 538,1	48,6	322,0
1979	J	7 244,0	2 764,9	1 015,7	746,9	455,1	388,7	1 541,7	44,7	286,3
	F	7 296,7	2 847,8	1 154,3	977,9	433,5	422,5	1 121,4	48,8	290,6
	M	8 936,8	3 436,0	1 172,5	1 025,6	542,1	507,6	1 817,3	58,1	377,6
	A	8 377,0	3 266,7	1 137,2	980,9	473,0	419,3	1 744,8	50,4	304,7
	M	8 873,0	3 275,5	1 255,2	1 106,0	487,3	486,0	1 888,2	54,8	320,0
	J		3 276,9	1 279,1	1 127,7	546,8		2 197,7	50,4	315,6
	J		3 264,6	1 369,8						

TAB. 5

ÉVOLUTION DU COMMERCE DE LA CE
avec les principales zones

valeurs en Mio UCE

Period Période	EUR 9	Deutsch- land	France	Italia	Nederland	Belg.-Lux.	United Kingdom	Ireland	Danmark	
		EFTA 1)					AELE 1)			
		import								
1977	II	7 002,2	2 079,8	867,8	681,0	512,5	366,3	1 742,4	53,9	698,5
	III	6 469,3	2 318,6	712,8	597,0	518,1	343,6	1 298,7	44,5	635,9
	IV	7 742,7	2 631,1	880,7	831,7	607,9	426,7	1 597,4	51,5	715,8
1978	I	7 600,7	2 594,1	966,7	602,1	546,3	439,1	1 665,0	59,9	727,6
	II	8 804,5	2 792,9	1 006,2	796,3	578,2	434,1	2 418,7	61,8	716,3
	III	7 270,4	2 660,9	828,9	668,8	523,7	391,4	1 506,2	55,0	635,5
	IV	9 125,8	3 144,3	1 050,7	1 081,0	664,9	539,3	1 791,1	65,0	789,5
1979	I	8 906,3	3 095,5	1 093,2	818,7	664,5	522,4	1 807,8	75,7	828,5
	II		3 342,0	1 211,1	932,7	683,2		2 701,5	73,5	772,1
1978	M	2 710,6	942,5	368,3	205,8	204,4	152,0	574,0	19,9	243,6
	A	2 648,6	953,5	316,3	252,3	199,2	155,9	528,1	19,4	223,7
	M	2 958,6	848,2	333,0	283,2	181,3	138,1	923,8	22,1	227,9
	J	3 202,9	990,6	357,0	260,3	197,9	142,9	970,8	23,6	259,8
	J	2 433,6	895,8	289,7	283,7	172,2	124,1	494,3	17,1	156,6
	A	2 144,7	804,1	219,0	159,5	157,9	115,0	457,5	16,6	215,0
	S	2 699,6	961,3	319,9	226,5	193,8	148,1	560,4	21,5	268,0
	O	3 026,8	1 077,1	352,6	303,5	226,2	172,3	622,2	22,2	250,7
	N	3 113,7	1 067,0	365,5	308,8	242,6	175,0	642,6	27,7	284,5
	D	2 993,6	1 000,2	332,7	466,5	199,9	177,5	547,5	15,1	254,3
1979	J	2 766,5	971,1	343,9	231,2	216,0	147,9	552,7	28,5	275,1
	F	2 744,5	964,3	351,0	251,4	193,4	162,9	541,8	26,1	253,6
	M	3 376,7	1 159,9	398,1	335,6	255,0	196,0	715,2	21,4	295,5
	A	3 068,7	1 047,0	375,9	266,4	204,6	158,3	740,5	21,6	254,4
	M	3 446,6	1 165,9	430,7	341,0	246,2	216,6	737,1	26,8	282,1
	J		1 128,1	403,8	325,7	232,5		1 247,7	25,3	237,6
	J		1 160,1	378,2						
		export								
1977	II	9 500,4	3 943,5	1 202,1	894,9	589,0	544,3	1 699,3	28,7	598,5
	III	9 335,3	3 987,1	1 040,7	900,2	668,5	475,1	1 680,2	33,9	549,6
	IV	10 120,3	4 542,6	1 111,1	972,1	643,8	546,9	1 656,8	31,1	616,0
1978	I	9 226,4	3 951,9	1 042,8	757,6	650,3	504,6	1 739,3	28,3	551,6
	II	9 867,1	4 268,8	1 182,5	923,7	601,8	512,0	1 735,9	29,4	613,0
	III	9 282,0	4 114,6	1 049,6	872,1	601,3	476,7	1 620,3	27,6	519,8
	IV	10 839,0	4 669,0	1 205,8	1 173,4	636,6	573,7	1 890,5	37,5	652,5
1979	I	10 575,2	4 600,3	1 249,7	986,3	659,2	623,2	1 788,1	36,6	631,7
	II		4 765,1	1 388,1	1 134,9	714,1		2 188,7	36,6	632,8
1978	M	3 228,1	1 448,8	383,5	286,6	209,7	159,1	545,1	11,2	184,0
	A	3 330,1	1 499,2	375,7	301,2	207,4	159,2	579,7	10,2	197,4
	M	3 180,5	1 280,2	371,3	315,3	192,4	171,4	643,0	9,6	197,4
	J	3 353,1	1 490,2	435,7	306,5	202,1	181,1	515,0	9,6	212,8
	J	2 899,8	1 209,3	378,1	308,4	153,4	146,8	582,2	11,7	109,8
	A	3 011,8	1 354,0	271,2	263,0	203,5	134,7	573,9	6,7	204,7
	S	3 370,1	1 552,9	400,0	301,1	244,5	189,8	467,6	9,1	204,9
	O	3 673,0	1 640,1	417,4	331,8	235,1	197,1	616,3	11,2	224,0
	N	3 534,7	1 518,0	398,3	348,4	205,3	182,7	646,2	15,1	220,6
	D	3 622,9	1 511,0	390,2	491,0	196,0	186,8	628,6	11,5	207,8
1979	J	3 236,8	1 371,5	384,9	266,0	202,8	175,6	632,0	9,8	194,2
	F	3 347,7	1 468,0	417,7	365,0	202,8	204,4	484,4	11,6	193,8
	M	3 986,3	1 760,4	446,9	355,0	253,7	239,2	672,6	15,1	243,4
	A	3 527,5	1 525,6	432,9	329,1	223,5	203,7	599,7	11,0	202,1
	M	3 784,7	1 640,6	454,3	404,9	229,5	226,6	606,6	13,9	208,4
	J		1 597,8	500,0	401,5	260,4		999,4	11,7	205,5
	J		1 557,0	497,0						

1) Including Finland from 1.1.1977.

1) Y compris la Finlande à partir du 1.1.1977.

value in Mio EUA

Period Période		EUR 9	Deutsch- land	France	Italia	Nederland	Belg.-Lux.	United Kingdom	Ireland	Danmark
UNITED STATES						ÉTATS-UNIS				
import										
1977	II	7 096,0	1 626,3	1 196,5	818,3	958,9	617,8	1 591,6	104,9	181,7
	III	5 904,5	1 385,3	955,6	645,5	765,8	469,3	1 418,9	112,4	151,8
	IV	6 096,2	1 563,3	1 007,8	743,9	761,7	509,5	1 270,3	88,4	151,2
1978	I	6 704,0	1 467,5	1 126,8	610,9	840,0	524,1	1 883,9	102,0	148,8
	II	7 161,2	1 646,0	1 186,3	743,8	890,3	531,3	1 910,7	103,2	149,6
	III	6 732,3	1 444,2	1 144,8	742,5	896,6	548,1	1 713,1	106,5	136,7
	IV	7 651,4	1 880,6	1 226,1	893,3	948,7	591,2	1 808,2	115,3	188,0
1979	I	7 948,2	1 852,8	1 420,9	871,0	926,4	659,3	1 907,9	131,1	178,7
	II		1 831,5	1 495,7	948,1	1 009,0		1 919,9	148,1	171,4
1978	M	2 366,6	491,0	418,7	216,9	264,4	186,1	702,8	33,2	53,4
	A	2 232,4	556,1	407,7	215,4	263,7	149,1	566,4	31,2	42,8
	M	2 449,4	486,9	387,9	265,3	309,1	197,9	694,4	47,2	60,7
	J	2 483,1	603,1	390,5	263,0	317,4	184,8	650,9	32,5	41,1
	J	2 115,0	470,5	334,0	262,5	276,0	149,0	541,7	34,4	47,0
	A	2 357,4	492,1	444,5	227,0	292,5	178,9	630,3	40,0	52,1
	S	2 260,2	481,6	366,5	253,4	328,9	184,3	576,2	32,2	37,1
	O	2 480,7	572,5	412,3	269,7	309,7	207,5	618,0	42,2	48,9
	N	2 521,3	611,1	415,8	222,7	340,3	188,7	629,2	41,7	71,7
	D	2 658,9	697,2	398,1	399,1	300,6	185,6	578,6	31,7	68,0
1979	J	2 461,2	546,9	434,4	248,3	303,2	159,2	657,6	46,6	65,2
	F	2 562,1	640,7	464,9	282,2	280,0	241,8	552,5	40,5	59,5
	M	2 892,1	665,1	521,4	340,2	343,2	225,7	698,6	44,1	53,9
	A	2 637,4	595,0	501,8	300,4	315,1	217,8	589,6	56,6	61,2
	M	2 952,0	652,2	530,0	313,5	372,8	259,9	719,9	43,5	60,2
	J		584,0	463,4	334,5	320,3		612,5	48,3	50,3
	J		608,8	447,4						
export										
1977	II	5 090,9	1 706,7	689,9	667,7	326,8	367,9	1 155,8	54,4	121,8
	III	5 456,6	1 789,0	789,2	643,4	364,7	352,3	1 328,9	69,0	120,1
	IV	5 500,8	1 987,5	818,8	748,8	309,0	346,4	1 092,5	67,9	129,9
1978	I	5 372,0	1 829,1	799,8	619,9	310,6	379,3	1 230,2	65,3	137,8
	II	5 817,6	1 970,3	853,2	779,5	340,9	346,2	1 320,5	75,6	131,4
	III	5 695,5	1 912,4	840,6	737,4	332,8	362,5	1 320,4	68,6	120,9
	IV	6 250,1	2 149,9	861,0	986,8	316,1	365,1	1 368,6	64,2	138,5
1979	I	5 552,7	1 881,8	776,8	761,1	334,7	352,2	1 254,8	56,9	134,3
	II		2 171,2	924,4	837,4	314,7		1 626,2	63,6	132,1
1978	M	1 945,4	654,9	319,3	234,0	121,1	124,1	416,6	24,0	51,5
	A	1 860,3	637,1	274,8	256,5	105,2	107,7	416,2	22,9	40,0
	M	1 792,3	559,6	265,3	268,2	95,9	110,3	424,2	28,0	40,9
	J	2 163,6	773,5	313,2	254,2	139,7	128,0	479,0	25,7	50,2
	J	1 968,1	662,7	315,2	273,4	96,3	136,3	427,9	26,2	30,3
	A	1 691,8	584,1	221,0	225,8	92,6	82,8	423,4	16,8	45,2
	S	2 032,6	665,6	304,5	238,8	144,0	139,3	469,9	25,3	45,3
	O	2 166,7	787,2	284,2	289,6	134,5	141,9	460,7	21,6	47,0
	N	2 032,3	701,8	301,4	275,7	107,4	113,6	468,2	22,2	42,0
	D	2 017,4	660,8	275,3	419,6	74,2	99,6	418,0	20,4	49,5
1979	J	1 728,8	596,2	236,7	222,2	112,2	116,1	390,7	17,6	37,1
	F	1 702,9	585,8	248,9	259,5	100,0	99,7	347,3	19,1	42,5
	M	2 120,7	699,7	291,0	279,1	122,5	135,2	518,4	20,2	54,6
	A	2 076,7	770,5	279,7	242,5	92,8	109,4	520,4	21,0	40,4
	M	2 216,6	673,0	341,8	293,3	103,0	140,0	601,5	22,3	41,8
	J		726,3	302,1	301,8	118,9		514,7	20,2	46,9
	J		746,0	343,0						

TAB. 5

ÉVOLUTION DU COMMERCE DE LA CE
avec les principales zones

valeurs en Mio UCE

Period Période	EUR 9	Deutsch- land	France	Italia	Nederland	Belg.-Lux.	United Kingdom	Ireland	Danmark	
CLASS 2 COUNTRIES					PAYS DE LA CLASSE 2					
import										
1977	II	19 061,9	4 426,1	4 102,3	3 308,9	2 249,9	1 337,9	3 177,1	113,2	346,3
	III	18 017,7	4 460,1	3 921,1	2 894,7	2 136,3	1 296,2	2 887,3	105,4	316,6
	IV	18 155,0	4 459,5	4 073,8	3 073,6	2 202,4	1 290,9	2 637,0	116,2	301,6
1978	I	17 997,2	4 204,4	3 942,6	2 648,2	2 265,8	1 289,8	3 264,4	118,0	264,0
	II	17 059,0	4 125,8	3 783,4	2 803,7	2 012,4	1 257,2	2 689,0	108,7	278,7
	III	17 280,9	4 152,3	3 500,4	2 729,0	2 028,4	1 213,7	3 299,3	85,4	272,5
	IV	18 810,2	4 249,0	3 820,9	3 873,7	2 204,3	1 435,1	2 839,9	88,5	298,7
1979	I	18 960,3	4 543,3	4 237,5	3 109,7	2 205,9	1 420,1	3 015,5	100,7	327,6
	II		5 073,5	4 421,3	3 564,0	2 563,1		3 367,5	113,9	318,6
1978	M	6 167,5	1 466,4	1 380,1	1 030,5	691,3	456,3	1 018,2	37,4	87,4
	A	5 627,6	1 373,9	1 294,3	892,3	714,2	390,9	849,7	29,3	83,1
	M	6 004,6	1 391,0	1 305,7	1 137,3	652,3	446,6	928,7	49,0	94,0
	J	5 442,0	1 361,1	1 182,1	772,2	646,7	420,7	925,7	39,1	94,3
	J	5 714,1	1 365,5	1 169,1	993,8	691,7	367,2	1 024,8	25,1	76,9
	A	5 817,0	1 405,9	1 169,6	802,0	750,3	498,3	1 055,0	33,3	102,6
	S	5 585,9	1 381,0	1 162,5	935,1	586,2	341,6	1 059,1	27,1	93,3
	O	5 956,3	1 385,9	1 157,0	1 053,0	793,7	470,5	970,8	33,0	92,5
	N	6 201,3	1 408,3	1 276,7	1 079,4	761,4	507,7	1 033,9	27,8	106,0
	D	6 694,3	1 454,9	1 386,7	1 732,8	687,7	440,9	863,7	27,6	100,0
1979	J	6 266,0	1 489,3	1 434,2	880,2	754,6	477,0	1 083,4	40,7	106,6
	F	6 157,5	1 490,0	1 384,4	1 048,1	731,4	428,4	948,2	23,0	104,0
	M	6 480,6	1 564,0	1 419,0	1 180,1	719,9	461,7	982,8	37,0	116,1
	A	6 228,6	1 613,9	1 328,7	953,8	750,8	406,3	1 025,4	39,8	109,7
	M	7 482,1	1 726,8	1 588,9	1 410,3	887,3	524,8	1 209,3	31,9	102,8
	J		1 730,7	1 501,9	1 201,9	925,3		1 136,0	41,4	105,6
	J		1 920,7	1 456,2						
export										
1977	II	15 404,8	4 329,3	3 404,8	2 221,6	989,0	929,7	3 178,6	75,2	276,6
	III	15 042,2	4 337,7	3 081,0	2 065,9	1 075,2	895,4	3 253,6	84,1	249,1
	IV	17 446,6	4 993,3	3 841,6	2 526,0	1 099,2	1 022,5	3 568,9	81,7	313,4
1978	I	15 632,0	4 332,1	3 392,5	1 866,9	1 097,9	1 011,4	3 637,2	75,7	218,4
	II	16 935,6	4 622,7	3 642,5	2 528,8	1 054,8	977,8	3 743,2	84,0	281,7
	III	16 068,5	4 572,8	3 245,9	2 155,9	1 125,6	965,3	3 600,0	87,2	315,7
	IV	17 876,1	4 995,4	3 540,8	3 000,8	1 138,4	1 150,8	3 679,8	81,0	288,2
1979	I	15 545,4	4 333,3	3 623,8	2 218,3	1 043,4	1 003,1	2 999,3	79,8	244,4
	II		4 160,1	3 831,0	2 708,1	1 185,6		3 688,4	101,7	276,1
1978	M	5 617,5	1 587,5	1 245,3	699,2	361,7	358,8	1 255,0	27,4	82,6
	A	5 507,8	1 538,4	1 159,8	820,4	357,8	336,3	1 189,1	27,1	78,8
	M	5 495,9	1 478,6	1 175,8	837,5	343,9	292,9	1 246,3	33,7	78,2
	J	5 932,4	1 605,9	1 307,5	869,2	353,3	346,6	1 314,1	23,3	112,5
	J	5 573,8	1 483,1	1 231,8	802,1	380,5	334,8	1 222,3	26,3	91,9
	A	5 139,8	1 529,1	1 017,3	646,6	354,8	253,8	1 213,0	32,8	92,5
	S	5 370,8	1 561,1	999,0	708,8	390,7	361,4	1 191,1	27,7	130,7
	O	5 929,8	1 740,0	1 165,8	802,0	375,7	412,4	1 306,8	24,3	102,6
	N	5 792,1	1 656,5	1 132,9	857,8	380,9	374,6	1 261,4	31,9	96,1
	D	6 122,1	1 598,9	1 242,1	1 334,3	384,0	331,0	1 118,0	24,8	89,0
1979	J	5 182,3	1 517,2	1 129,4	599,6	349,1	329,3	1 153,9	25,0	78,9
	F	4 695,6	1 267,0	1 132,0	837,6	314,6	308,4	746,5	22,6	67,0
	M	5 659,1	1 548,9	1 361,8	780,3	379,8	358,5	1 099,5	31,9	98,3
	A	5 210,7	1 303,1	1 181,0	779,7	395,7	317,9	1 120,8	24,2	88,2
	M	5 899,6	1 395,7	1 348,7	953,3	380,0	396,6	1 293,9	46,7	84,5
	J		1 461,2	1 299,7	976,6	408,6		1 300,7	30,6	86,8
	J		1 590,4	1 401,3						

TRENDS IN EC TRADE
major areas

TAB. 5

value in Mio EUA

Period Période	EUR 9	Deutsch- land	France	Italia	Nederland	Belg.-Lux.	United Kingdom	Ireland	Danmark		
ACP (53 COUNTRIES) ²⁾					ACP (53 PAYS) ²⁾						
import											
1977	II	3 266,0	696,2	939,4	298,9	428,0	261,8	562,2	23,3	56,2	
	III	3 037,3	648,6	768,8	245,8	444,2	246,0	634,1	20,8	29,1	
	IV	3 017,2	777,6	752,8	273,3	440,3	224,1	487,4	22,7	39,0	
1978	I	3 032,9	646,6	746,8	232,6	507,6	239,0	604,4	30,7	25,2	
	II	2 917,0	684,6	765,7	225,4	424,6	237,9	531,0	26,6	21,3	
	III	2 874,4	665,2	686,9	239,3	394,6	206,1	621,4	23,4	27,8	
	IV	3 049,0	708,0	657,1	297,6	443,8	378,2	516,1	13,8	34,6	
1979	I	3 328,3	772,1	859,8	265,8	502,7	377,2	489,8	24,6	36,3	
	II		919,8	854,3	354,0	652,8		610,7	29,5	41,1	
1978	M	1 042,7	219,5	249,8	85,6	184,9	75,5	210,3	7,9	9,2	
	A	1 012,0	241,7	259,0	84,3	163,1	79,8	169,6	8,6	6,1	
	M	962,3	225,9	256,3	76,8	137,8	67,1	178,7	11,1	8,8	
	J	940,3	217,1	250,3	64,1	123,4	90,3	181,3	8,4	5,5	
	J	925,6	198,1	256,0	84,7	144,9	55,2	171,5	6,8	8,3	
	A	981,7	237,9	244,8	68,8	139,8	81,2	189,8	10,4	9,1	
	S	910,0	239,3	186,8	85,9	109,8	70,2	200,4	6,4	11,3	
	O	976,5	204,4	212,6	87,9	168,6	125,0	163,6	5,5	8,8	
	N	1 047,3	256,5	208,3	77,5	141,9	153,4	190,9	3,8	14,9	
	D	1 042,4	247,0	236,1	131,6	145,9	95,8	170,1	4,4	11,4	
	1979	J	1 108,9	234,9	287,5	73,7	173,5	126,5	194,0	9,3	9,5
		F	1 093,0	291,7	264,6	85,1	184,0	117,0	128,0	3,6	18,9
		M	1 094,6	245,6	307,7	106,9	145,1	101,9	167,7	12,0	7,6
A		1 228,4	279,6	267,8	148,8	186,6	100,7	212,6	11,0	21,4	
M		1 391,4	307,3	314,8	109,9	253,3	168,3	221,6	8,8	7,4	
J			332,4	271,6	95,6	211,7		182,2	8,1	12,5	
J			342,7	265,1							
export											
1977	II	3 042,7	538,3	968,6	316,4	224,8	148,0	780,6	21,1	45,1	
	III	2 984,7	592,0	875,8	280,4	213,4	157,0	809,2	20,6	36,3	
	IV	3 530,3	804,8	950,1	354,4	279,6	177,7	894,5	18,5	50,7	
1978	I	3 204,5	645,5	881,5	241,3	252,2	165,2	961,5	18,9	38,4	
	II	3 250,4	562,1	929,4	311,8	218,3	199,3	964,8	19,3	45,5	
	III	3 043,2	582,1	850,8	271,8	219,9	161,9	884,4	17,0	55,3	
	IV	3 218,2	614,0	858,0	384,2	219,7	192,1	899,5	14,2	36,5	
1979	I	2 697,6	446,6	954,9	232,4	212,2	175,3	636,1	10,5	29,6	
	II		420,9	859,5	235,4	250,9		637,7	19,2	24,9	
1978	M	1 111,5	233,7	337,1	86,7	63,2	56,6	307,5	8,7	18,1	
	A	1 096,1	203,6	284,9	105,6	89,8	65,8	324,2	7,0	15,2	
	M	1 045,7	158,8	306,5	107,1	57,3	62,0	338,3	6,9	8,8	
	J	1 111,2	199,9	338,2	98,9	71,4	73,2	304,2	5,4	20,1	
	J	1 089,3	177,5	336,0	94,9	73,7	58,5	322,8	6,2	19,8	
	A	962,6	205,8	250,0	88,3	65,9	38,7	296,9	4,8	12,3	
	S	1 010,4	198,9	265,4	88,8	80,4	62,3	285,4	6,0	23,2	
	O	1 086,7	225,7	275,2	116,1	66,0	63,2	322,0	4,9	13,6	
	N	1 056,6	200,1	290,2	96,5	95,6	60,4	296,7	5,2	11,9	
	D	1 069,3	188,2	292,7	170,8	60,4	60,0	282,1	4,1	11,0	
	1979	J	968,4	175,6	318,7	68,3	64,6	62,5	264,3	3,1	11,3
F		785,9	125,6	299,3	82,4	68,2	48,9	151,8	3,4	6,4	
M		940,7	145,5	336,9	81,6	79,4	61,7	219,8	3,8	11,9	
A		792,8	114,1	271,1	85,1	81,9	44,7	184,2	4,4	7,4	
M		876,8	132,0	277,1	84,6	91,6	69,3	205,7	8,8	7,7	
J			174,9	311,4	65,8	77,2		251,5	5,9	8,2	
J			157,7	327,2							

²⁾ From 1.1.1979: 54 countries.

²⁾ 54 pays à partir du 1.1.1979.

TAB. 5

ÉVOLUTION DU COMMERCE DE LA CE
avec les principales zones

valeurs en Mio UCE

Period Période	EUR 9	Deutsch- land	France	Italia	Nederland	Belg.-Lux.	United Kingdom	Ireland	Danmark	
EASTERN EUROPE ³⁾		EUROPE ORIENTALE ³⁾								
import										
1977	II	3 002,1	920,7	488,4	533,6	247,9	179,2	463,4	21,8	147,3
	III	3 194,1	988,7	493,8	600,3	259,4	157,9	528,3	29,7	136,1
	IV	3 484,2	1 227,3	546,3	678,3	220,9	155,9	504,3	28,4	122,7
1978	I	2 806,6	1 027,6	476,6	376,0	210,6	172,1	406,3	27,7	109,8
	II	3 046,2	1 035,0	488,8	557,0	223,3	158,2	431,3	17,9	134,8
	III	3 308,1	1 157,4	506,2	651,1	224,3	146,4	467,6	28,1	127,3
	IV	3 695,5	1 309,8	521,8	718,6	298,0	170,4	496,2	26,1	154,7
1979	I	3 077,8	1 116,7	480,7	521,6	239,2	140,9	450,1	23,3	105,3
	II		1 333,9	508,5	644,4	301,4		520,9	29,5	155,5
1978	M	952,0	362,5	148,2	138,3	72,2	61,8	121,5	10,0	37,5
	A	954,3	351,9	158,7	168,9	71,7	46,6	108,5	6,6	41,4
	M	1 032,5	312,4	156,0	232,8	76,1	60,9	146,7	6,0	41,6
	J	1 065,2	370,9	174,1	155,0	75,3	51,1	184,8	6,0	48,0
	J	1 144,5	400,4	171,4	274,1	62,4	47,2	138,9	11,9	38,2
	A	990,8	356,4	144,0	139,7	75,4	37,9	178,4	7,1	51,8
	S	1 186,2	400,5	190,6	238,1	86,6	60,3	163,6	9,0	37,4
	O	1 219,6	458,4	189,5	204,1	93,7	64,5	145,2	8,3	55,8
	N	1 147,5	422,5	149,0	199,2	99,2	48,8	173,3	8,1	47,2
	D	1 330,3	428,9	183,3	313,8	105,1	55,9	184,9	9,7	48,6
1979	J	1 062,2	427,7	160,8	148,0	90,4	52,6	136,4	7,7	38,6
	F	926,3	323,4	159,5	177,3	61,5	41,5	126,7	7,6	28,8
	M	1 083,6	365,6	160,5	196,1	87,5	41,1	187,6	7,8	37,4
	A	1 124,8	396,2	157,7	148,9	95,2	51,6	219,0	8,9	47,3
	M	1 302,4	428,9	191,7	307,8	94,1	61,6	155,5	12,6	50,2
	J		508,2	158,9	188,4	111,5		146,1	7,9	57,3
	J		579,7	227,8						
export										
1977	II	3 311,4	1 318,6	691,4	517,3	183,0	187,7	338,1	8,9	66,5
	III	3 233,8	1 433,2	539,7	502,1	179,8	148,9	362,0	6,4	61,8
	IV	3 472,6	1 656,1	588,0	545,8	176,6	149,1	285,3	6,1	65,6
1978	I	2 991,2	1 362,5	481,1	348,0	178,1	164,6	404,1	7,3	45,6
	II	3 492,6	1 611,7	608,5	479,2	178,9	173,5	361,6	9,4	69,6
	III	3 088,4	1 446,9	535,3	414,4	169,5	143,9	322,8	6,7	49,0
	IV	3 852,5	1 638,4	671,8	652,6	218,4	187,1	380,3	6,6	97,3
1979	I	3 338,8	1 471,3	660,4	397,3	202,9	185,8	316,6	19,8	84,7
	II		1 561,2	835,3	448,4	214,3		445,7	10,5	65,6
1978	M	1 124,9	455,1	191,7	148,5	68,7	67,7	174,3	2,0	17,7
	A	1 107,9	522,1	189,6	144,6	50,6	60,6	118,8	2,1	19,4
	M	1 097,5	496,1	181,3	163,8	65,7	46,9	118,5	3,0	22,2
	J	1 286,3	593,6	237,7	170,7	62,6	65,0	125,3	4,3	27,2
	J	1 036,0	461,0	187,9	158,4	55,6	44,2	110,8	1,8	16,2
	A	995,1	476,9	163,5	126,3	60,6	43,7	104,0	2,2	17,9
	S	1 054,9	509,2	184,0	130,1	53,2	52,8	108,1	2,7	14,8
	O	1 157,4	520,0	191,5	172,6	62,1	60,0	126,7	0,9	23,6
	N	1 228,5	507,1	235,0	178,7	71,2	61,3	140,0	3,3	31,9
	D	1 461,1	611,5	245,2	299,7	85,2	61,1	114,1	2,4	41,9
1979	J	1 006,9	455,0	192,1	101,0	55,1	57,8	116,8	7,4	21,8
	F	1 004,8	433,5	209,8	140,6	71,6	59,6	70,9	5,8	13,1
	M	1 325,8	582,6	258,3	155,5	76,2	67,6	129,2	6,7	49,6
	A	1 212,7	509,3	255,2	146,5	69,4	72,2	133,2	1,0	26,0
	M	1 329,9	558,8	295,7	147,9	77,2	69,6	157,7	5,0	18,0
	J		492,7	283,5	154,2	67,3		159,6	4,5	19,8
	J		588,6	256,7						

³⁾ Refer to note 4 of Table 1.³⁾ Voir note 4 du tableau 1.

TRENDS IN EC TRADE
major areas

TAB. 5

value in Mio EUA

Period Période	EUR 9	Deutsch- land	France	Italia	Nederland	Belg.-Lux.	United Kingdom	Ireland	Danmark	
OPEC		import							OPEP	
1977	II	10 479,6	2 150,8	2 347,2	2 216,5	1 360,3	698,0	1 508,3	52,5	146,0
	III	10 016,4	2 217,6	2 510,1	1 837,0	1 319,4	741,5	1 247,7	48,5	94,7
	IV	10 335,3	2 183,3	2 761,4	1 915,3	1 365,2	750,6	1 204,4	56,1	99,0
1978	I	9 653,2	1 863,5	2 467,8	1 763,6	1 280,4	637,7	1 517,2	44,5	78,4
	II	8 805,8	1 805,6	2 248,9	1 768,8	1 105,5	643,3	1 090,2	54,1	89,3
	III	9 352,9	1 862,2	2 194,1	1 813,6	1 158,5	660,2	1 528,9	39,8	95,6
	IV	10 420,4	2 020,8	2 430,2	2 517,7	1 330,5	708,5	1 256,8	47,0	108,7
1979	I	10 028,1	2 110,3	2 619,5	1 975,1	1 264,8	647,4	1 256,5	45,6	109,0
	II		2 544,5	2 730,7	2 238,2	2 427,8		1 313,4	43,4	95,6
1978	M	3 313,7	656,2	852,4	697,5	373,9	234,9	453,5	18,1	27,1
	A	2 921,2	583,9	800,1	528,9	402,3	240,5	332,6	9,3	23,7
	M	3 225,9	646,1	773,6	758,4	367,5	235,3	393,7	23,0	28,3
	J	2 680,7	575,6	670,9	459,3	335,9	201,0	379,4	21,6	36,9
	J	3 147,6	611,3	746,1	652,2	419,8	199,4	482,8	11,8	24,1
	A	3 258,6	635,1	741,5	559,3	464,7	301,8	495,3	16,2	44,7
	S	2 836,5	615,9	704,4	602,5	274,2	156,4	444,0	12,0	27,0
	O	3 190,4	649,6	697,4	667,1	499,9	222,4	412,4	17,0	24,6
	N	3 331,4	636,9	797,8	682,4	464,3	239,2	461,4	14,1	35,3
	D	3 931,8	737,8	933,9	1 143,4	405,0	244,1	402,8	15,9	48,9
1979	J	3 375,8	703,1	868,7	574,2	442,0	233,6	492,1	23,8	38,3
	F	3 388,4	703,2	885,6	681,4	467,1	182,5	423,4	7,2	37,9
	M	3 250,4	704,0	865,3	718,7	355,8	220,3	339,1	14,2	33,0
	A	3 513,1	817,4	797,2	787,9	461,9	216,9	382,2	20,2	29,4
	M	3 986,7	842,5	952,4	945,0	512,3	235,8	466,1	1,8	30,9
	J		883,1	972,2	739,6	563,6		445,7	21,7	35,2
	J		925,7	934,5						
		export								
1977	II	7 612,8	2 378,4	1 390,6	1 336,6	441,6	436,8	1 491,8	35,4	101,5
	III	7 261,2	2 372,3	1 154,6	1 230,5	456,0	384,3	1 527,0	38,2	98,3
	IV	8 078,3	2 600,0	1 433,5	1 423,4	459,6	432,6	1 563,2	38,8	127,2
1978	I	7 263,6	2 232,2	1 270,6	1 102,7	449,2	438,5	1 635,2	39,8	95,4
	II	8 104,3	2 433,5	1 376,3	1 463,1	480,9	422,0	1 782,7	38,6	107,1
	III	7 580,2	2 416,8	1 184,9	1 255,0	518,4	387,9	1 631,2	46,4	139,6
	IV	8 136,2	2 514,8	1 276,4	1 687,9	486,3	464,3	1 558,3	39,3	108,7
1979	I	6 207,2	1 886,5	1 178,3	1 122,1	435,0	378,1	1 074,2	41,7	91,1
	II		1 741,6	1 400,1	1 466,2	499,5		1 342,2	49,7	99,8
1978	M	2 620,3	807,8	471,7	420,1	145,4	160,0	561,2	16,5	37,7
	A	2 643,3	796,4	443,8	484,7	146,0	138,8	588,6	14,5	30,5
	M	2 609,3	783,4	448,0	476,2	162,8	117,2	571,9	14,4	35,4
	J	2 847,3	853,9	486,8	502,1	171,9	159,6	621,7	9,7	41,6
	J	2 653,8	804,6	472,6	451,9	177,6	137,4	559,3	14,7	35,7
	A	2 386,1	782,7	355,1	377,0	166,8	116,9	536,3	16,2	35,1
	S	2 538,0	829,6	355,7	426,6	173,8	128,1	540,5	15,1	68,7
	O	2 756,7	942,9	425,4	462,6	158,5	170,0	552,0	12,1	33,2
	N	2 659,2	837,4	400,0	511,2	158,7	149,4	547,5	13,9	41,1
	D	2 706,4	737,5	451,0	700,8	171,4	133,8	464,3	13,2	34,4
1979	J	2 192,9	718,1	349,1	312,8	152,5	129,6	483,5	15,6	31,7
	F	1 805,9	516,8	365,8	402,2	134,0	121,8	232,4	9,9	23,0
	M	2 204,6	651,6	463,2	406,7	148,5	124,5	357,7	16,2	36,4
	A	2 101,9	546,9	433,9	400,2	168,4	121,5	388,2	11,6	31,3
	M	2 528,4	592,8	531,0	540,3	158,6	182,1	469,7	20,8	33,2
	J		602,0	434,1	526,9	171,5		491,6	17,2	30,1
	J		689,2	420,8						

TAB. 5

ÉVOLUTION DU COMMERCE DE LA CE
avec les principales zones

valeurs en Mio UCE

Period Période		EUR 9	Deutsch- land	France	Italia	Nederland	Belg.-Lux.	United Kingdom	Ireland	Danmark	
		ASEAN					ANASE				
		import									
1977	II	1 029,9	317,5	163,3	102,8	195,0	53,7	160,7	6,9	29,9	
	III	982,0	313,4	136,5	71,3	186,5	48,7	171,1	5,0	49,6	
	IV	995,8	307,9	143,7	106,8	188,8	49,8	146,1	5,9	46,8	
1978	I	1 045,1	332,7	166,3	92,1	186,1	59,2	170,7	6,1	32,0	
	II	1 002,2	314,5	147,7	112,7	164,4	54,9	170,6	5,9	31,4	
	III	1 068,3	349,9	144,0	109,9	186,7	53,1	188,3	4,6	31,8	
	IV	1 164,4	350,4	183,3	156,8	201,6	65,0	169,7	4,3	33,2	
1979	I	1 251,8	408,7	197,0	114,3	224,5	69,1	194,1	5,6	38,5	
	II		414,6	217,9	150,8	232,6		227,6	7,9	30,2	
1978	M	354,8	123,3	55,5	35,9	57,4	19,2	51,9	2,0	9,6	
	A	369,6	116,0	47,7	40,6	49,1	50,2	53,2	1,5	11,1	
	M	337,4	102,9	50,8	35,0	57,1	18,8	59,5	2,2	11,0	
	J	329,7	95,7	48,9	37,1	58,1	20,2	58,3	2,2	9,4	
	J	327,6	106,7	43,9	36,5	55,0	13,3	63,0	1,0	8,1	
	A	356,5	124,7	48,5	30,3	64,2	21,0	54,5	2,0	11,3	
	S	382,3	118,5	51,4	43,0	67,5	16,9	70,9	1,7	12,5	
	O	366,4	111,7	57,1	42,9	60,4	21,4	58,1	1,5	13,3	
	N	399,2	124,0	60,9	36,7	73,0	20,1	70,8	1,9	11,8	
	D	395,8	115,1	65,2	75,4	68,6	21,2	41,3	1,0	8,1	
1979	J	407,3	126,0	66,7	30,1	79,0	25,9	63,9	1,5	14,2	
	F	397,1	132,2	60,6	37,0	66,9	18,1	68,9	2,2	11,1	
	M	443,9	150,5	69,7	47,1	78,6	23,4	61,2	0,4	13,0	
	A	448,2	137,2	80,8	50,2	78,2	21,7	68,3	2,2	9,7	
	M	483,1	142,7	81,4	51,3	82,0	30,1	80,0	3,7	11,8	
	J		134,6	76,2	49,4	72,4		80,6	2,8	8,6	
	J		140,2	65,3							
		export									
1977	II	812,0	272,9	116,8	52,9	80,1	42,6	228,7	2,9	15,1	
	III	856,9	304,0	102,4	57,0	112,2	45,2	216,4	3,5	16,2	
	IV	1 027,0	352,0	160,3	65,7	104,6	45,6	269,4	4,8	24,6	
1978	I	927,4	299,9	146,2	49,6	86,4	46,5	273,1	4,9	20,8	
	II	993,7	320,5	141,1	70,2	86,0	59,1	291,7	3,9	21,2	
	III	940,0	332,7	114,9	59,6	101,1	42,1	260,7	6,3	22,6	
	IV	997,5	363,8	107,1	90,7	86,5	55,5	269,2	3,8	20,7	
1979	I	914,0	309,5	149,0	70,2	82,1	48,8	228,5	4,2	21,7	
	II		348,1	116,8	82,1	92,7		318,5	4,1	24,0	
1978	M	339,1	119,0	53,6	16,0	31,2	13,9	95,8	1,5	8,1	
	A	316,2	87,7	55,2	19,7	36,4	22,1	88,4	1,1	5,5	
	M	331,6	114,2	36,9	27,9	19,1	16,8	108,3	1,3	7,0	
	J	345,1	118,5	48,9	22,5	30,6	19,5	94,8	1,5	8,7	
	J	309,9	106,0	42,9	21,0	29,7	10,5	92,9	1,5	5,3	
	A	318,3	111,3	32,4	15,8	38,8	14,6	95,8	1,9	7,7	
	S	310,5	115,5	39,1	22,8	32,6	14,7	73,4	2,8	9,6	
	O	330,1	124,8	37,4	27,2	25,9	17,1	91,6	1,7	4,3	
	N	331,3	114,8	36,1	22,9	24,0	22,5	100,1	1,4	9,5	
	D	337,8	125,1	33,6	39,6	36,6	15,5	79,8	0,7	6,9	
1979	J	295,4	98,0	35,1	23,2	23,7	15,5	90,7	1,1	8,0	
	F	237,8	94,1	31,3	23,9	20,7	16,4	45,3	1,2	4,8	
	M	380,5	117,4	82,4	23,0	37,6	16,6	92,7	1,9	8,9	
	A	346,3	111,2	40,0	24,6	28,5	25,3	106,4	1,1	9,2	
	M	347,0	113,3	38,4	30,2	30,1	18,6	108,4	1,5	6,4	
	J		123,4	38,5	27,3	34,0		107,9	1,5	6,9	
	J		120,7	46,4							

import

JAN.-MAY 1979		JAN.-MAY 1978		EUR-9		EUR-6		Deutschland		France		Italia		Pays partenaires		Code
Code	Trading partners	1 000 EUA	Indices 79/78	1 000 UCE	Indices 79/78	1 000 EUA	Indices 79/78	1 000 UCE	Indices 79/78	1 000 UCE	Indices 79/78	1 000 EUA	Indices 79/78			
	GRAND TOTAL	170.759.095	116	134.347.467	117	45.337.658	118	31.138.305	116	20.768.705	124	MONDE				
	INTRA-CE (EUR-9)	89.520.382	113			23.752.881	119	16.011.342	117	9.536.824	127	INTRA-CE (EUR-9)				
	EXTRA-CE (EUR-9)	82.238.713	114			22.284.777	117	15.126.963	114	11.231.881	122	EXTRA-CE (EUR-9)				
	CLASS 1	43.253.361	116	30.552.496	121	12.261.744	120	6.903.715	120	4.677.312	128	CLASSE 1				
	EFTA	15.426.368	117	10.663.992	121	5.239.427	121	1.990.419	118	1.426.014	125	AELF				
	OTH. WEST. EUROPE	4.827.035	120	4.127.918	119	1.849.685	115	1.244.469	121	723.240	127	AUT. EUR. OCCID.				
	USA AND CANADA	15.411.226	118	10.928.089	126	3.528.318	127	2.678.543	127	1.685.537	131	USA ET CANADA				
	OTHERS CLASS 1	7.588.732	107	4.832.587	112	1.874.514	110	1.078.284	110	842.521	128	AUT. CLASS 1				
	CLASS 2	32.677.334	110	26.721.199	112	7.886.009	113	7.156.577	109	5.473.219	117	CLASSE 2				
	ACP (54 COUNTRIES)	5.920.581	119	4.937.166	124	1.359.326	122	1.442.866	114	524.283	133	ACP (54 PAYS)				
	TOM	129.257	127	111.276	90	27.629	273	82.478	225	7.232	87	TOM				
	OTHERS CLASS 2	26.476.824	108	21.543.536	109	6.495.765	111	5.527.860	108	4.937.428	116	AUT. CLASS 2				
	CLASS 3	6.363.540	116	4.877.803	115	2.111.508	116	930.716	107	1.073.432	128	CLASSE 3				
	EASTERN EUROPE	4.595.220	115	4.436.362	112	1.942.368	119	1.336.573	105	933.013	133	EUROPE ORIENTALE				
	OTHERS CLASS 3	557.379	125	441.654	124	169.160	126	100.329	123	95.599	153	AUT. CLASS 3				
	MISCELLANEOUS	244.479	145	177.692	174	25.511	93	135.961	224	7.915	139	DIVERS NON CLASSE				
	EUROPE	114.279.935	118	90.946.243	117	31.954.141	119	19.988.617	117	12.663.911	127	EUROPE				
	AFRICA	12.084.442	116	9.872.426	124	3.104.251	122	2.532.772	112	2.182.199	137	AFRIQUE				
	AMERICA	20.173.132	116	14.561.161	120	4.980.638	117	3.438.041	123	3.386.344	127	AMERIQUE				
	ASIA	22.474.378	107	17.436.303	117	5.786.863	113	4.775.859	113	3.320.722	109	ASIE				
	OCEANIA	1.502.626	113	1.008.317	114	286.249	99	297.061	122	207.611	139	OCEANIE				
001	FRANCE	15.795.847	119	13.098.317	118	5.577.455	121	5.577.455	121	3.066.244	132	FRANCE				001
002	BELGIUM-LUXEMBOURG	11.340.915	119	9.938.923	119	3.872.299	118	2.881.613	117	790.665	144	BELGIUM-LUXRG.				002
003	NETHERLANDS	14.262.483	117	12.338.715	115	6.135.547	114	1.994.819	114	933.013	128	PAYS-BAS				003
004	F.R. OF GERMANY	23.103.236	118	18.228.407	115	8.805.875	119	5.832.565	116	3.670.326	129	F.R. D'ALLEMAGNE				004
005	ITALY	10.524.580	120	8.805.875	119	4.090.457	117	3.238.718	124	853.198	126	ITALIE				005
006	UNITED KINGDOM	9.931.062	121	7.761.458	119	2.456.042	131	1.691.225	113	359.127	136	ROYAUME-UNI				006
007	IRELAND	1.500.076	120	538.109	125	174.669	123	164.453	114	83.227	107	IRLANDE				007
008	DENMARK	2.062.183	111	1.400.474	113	737.612	111	217.949	116	204.251	118	DANEMARK				008
024	ICELAND	88.933	126	36.772	112	21.728	128	5.210	215	4.152	63	ISLANDE				024
025	FAROE ISLANDS	35.236	151	12.678	150	4.501	253	6.089	115	52.713	56	ILES FEROE				025
028	NORWAY	2.379.966	101	1.372.774	118	797.914	116	206.711	90	57.938	137	NORVEGE				028
030	SWEDEN	4.395.220	117	2.372.484	113	953.382	119	938.381	115	260.732	105	SUEDE				030
032	FINLAND	1.555.443	125	805.098	125	367.630	120	172.424	139	76.834	156	FINLANDE				032
036	SWITZERLAND	4.312.340	119	3.648.245	121	1.706.457	121	724.328	119	582.134	122	SUISSE				036
038	AUSTRIA	2.365.313	123	2.078.234	125	1.319.370	125	163.225	112	390.221	142	AUTRICHE				038
040	PORTUGAL	629.053	130	403.985	136	142.946	128	119.603	150	58.983	134	PORTUGAL				040
042	SPAIN	2.651.749	122	2.295.745	125	819.299	123	996.593	111	245.982	122	ESPAGNE				042
043	ANDORRA	2.692.175	153	1.551.378	155	56	NS	1.054	NS	434	105	ANDORRE				043
044	GIBRALTAR	107.178	125	102	170	31	89	36	360	31	775	GIBRALTAR				044
045	VATICAN CITY STATE	107.178	132	74.070	126	48.889	151	3.893	99	4.244	131	CITE DU VATICAN				045
046	MALTA	777.822	114	732.249	112	351.591	111	76.900	135	227.765	104	MALTE				046
048	YUGOSLAVIA	822.432	124	740.505	124	367.076	112	106.680	119	150.793	167	YUGOSLAVIE				048
050	GREECE	427.932	116	358.957	114	157.089	116	53.189	99	93.124	158	GRECE				050
052	TURKEY	2.718.926	119	2.150.533	117	981.786	111	438.406	125	521.475	133	TURQUIE				052
056	SOVIET UNION	255.128	97	166.070	94	166.070	94	58.581	84	40.695	122	UNION SOVIETIQUE				056
058	GERMAN DEM. REP.	900.001	102	665.144	98	327.107	113	133.663	71	119.483	94	REP. DEM. ALLEMANDE				058
060	POLAND	492.642	114	421.700	114	249.576	113	43.614	93	92.666	125	POLONNE				060
062	CZECHOSLOVAKIA	471.217	127	478.521	128	249.576	113	44.213	115	92.666	94	TCHECOSLOVAQUIE				062
064	HUNGARY	513.128	112	470.544	112	189.010	104	93.065	113	85.653	125	HONGRIE				064
066	ROMANIA	145.026	137	136.075	147	65.359	155	16.558	119	38.379	117	ROUMANIE				066
068	BULGARIA	18.722	226	18.559	226	5.552	290	1.887	231	8.544	274	BULGARIE				068
070	ALBANIA											ALBANIE				070
202	CANARY ISLANDS	105.248	87	42.529	90	10.654	99	4.551	103	442	273	ILES CANARIES				202
204	MOROCCO	458.483	119	421.254	120	90.118	123	229.017	117	39.448	153	MAROC				204
205	CEUTA AND MELILLA	174	NS	174	NS		400	140	NS	26		CEUTA ET MELILLA				205
208	ALGERIA	1.025.284	118	971.280	114	454.357	113	280.840	98	166.003	132	ALGERIE				208
212	TUNISIA	298.058	132	291.564	133	76.480	108	89.053	150	90.339	162	TUNISIE				212
216	LIBYA	1.802.669	129	1.782.731	134	748.875	124	196.062	149	69.124	142	LIBYE				216
224	EGYPT	458.993	129	395.493	128	73.759	178	14.793	85	278.133	137	EYPTE				224
228	SUDAN	82.609	108	12.173	105	12.173	89	20.305	92	32.816	92	SOUUD				228
232	MAURITANIA	47.998	146	43.403	148	5.731	146	18.404	119	10.420	138	MAURITANIE				232
236	MALI	24.001	98	19.964	101	3.701	70	13.035	106	1.102	150	MALI				236
240	UPPER VOLTA	10.203	82	9.522	165	3.236	297	4.710	128	1.356	171	HAUTE-VOLTA				240
244	NIGER	74.800	230	74.606	NS	3.191	NS	71.482	228	2.293	86	NIGER				244
248	CHAD	10.162	122	9.211	120	4.252	136	3.905	96	180	46	TCHAD				248
249	REP. OF CAPE VERDE	97	34	32	12	1	1	10	8			REP. DU CAP-VERT				249
248	SENEGAL	86.248	71	73.914	67	4.837	101	62.716	70	3.782	83	SENEGAL				248
252	GAMBIA	4.219	38	2.394	43			1.974	40	366	195	GAMBIE				252
256	GUINEA BISSAU	41.217	81	40.294	52			2.733	106	67	74	GUINEE BISSAU				256
260	GUINEA	67.509	120	11.993	46	3.300	78	292	113	158	50	GUINEE				260
264	SIERRA LEONE	158.759	97	148.554	96	66.392	85	35.761	188	20.796	96	SIERRA LEONE				264

TAB. 6

COMMERCE DE LA CE
par pays d'origine et de destination

import

JAN.-MAY 1979		Nederland		Belg.-Lux.		United Kingdom		Ireland		Danmark		Pays partenaires		Code
Code	Trading partners	1 000 UCE	Indices 79/78	1 000 EUA	Indices 79/78	1 000 UCE	Indices 79/78	1 000 EUA	Indices 79/78	1 000 UCE	Indices 79/78			Code
	GRAND TOTAL	19.170.154	112	17.632.645	112	29.417.254	113	2.915.245	127	5.379.129	116	MONDE		
	INTRA-EC (EUR-9)	11.345.781	113	12.071.449	110	11.973.257	126	2.195.670	135	2.703.378	117	INTRA-CE (EUR-9)		
	EXTRA-EC (EUR-6)	8.124.373	111	5.561.196	115	16.513.997	105	719.775	106	2.675.751	115	EXTRA-CE (EUR-9)		
	CLASS 1	3.801.335	116	2.908.390	122	10.301.165	103	479.999	116	1.919.710	114	CLASSE 1		
	EFTA	1.115.242	120	912.800	125	3.276.455	105	123.877	122	1.462.133	116	AEF		
	OTH. WEST. EUROPE	164.257	116	244.174	126	64.756	129	20.877	98	93.484	119	ACP EUR. ACCID.		
	USA AND CANADA	1.760.914	119	1.274.777	128	3.899.050	102	252.100	126	331.987	120	USA ET CANADA		
	OTHERS CLASS 1	560.629	109	476.639	107	2.530.603	100	83.136	94	142.106	92	AUT. CLASSIF 1		
	CLASS 2	3.941.236	106	2.364.159	111	5.240.902	104	173.896	99	541.337	123	CLASSE 2		
	ACP (54 COUNTRS)	943.583	117	647.958	168	920.643	96	46.369	90	65.103	161	ACP (54 PAYS)		
	DOM	22.078	171	9.278	NS	40.910	74	160	276	1.192	74	DOM		
	OTHERS CLASS 2	2.375.477	107	1.707.005	98	4.275.312	107	127.659	88	460.317	117	AUT. CLASSIF 2		
	CLASS 3	481.794	117	280.350	92	923.655	125	47.378	112	214.707	106	CLASSE 3		
	EASTERN EUROPE	338.822	120	256.496	89	922.239	123	44.759	111	217.057	105	EUROPE ORIENTALE		
	OTHERS CLASS 3	52.972	101	23.854	89	101.417	130	2.619	134	11.700	119	AUT. CLASSIF 3		
	MISCELLANEOUS	6	1	8.299	104	48.276	120	18.511	70			DIVERS NON CLASSE		
	EUROPE	12.954.395	114	13.485.179	111	16.596.707	121	2.384.983	133	4.352.022	116	EUROPE		
	AFRICA	1.181.093	115	875.111	153	2.138.192	89	30.036	75	70.792	119	AFRIQUE		
	AMERICA	2.338.508	115	1.577.529	124	4.585.241	104	295.327	124	531.433	126	AMERIQUE		
	ASIA	2.654.135	100	1.598.724	96	4.450.056	108	182.925	91	407.094	104	ASIE		
	OCEANIA	72.014	109	87.704	103	628.783	111	5.463	53	17.841	153	OCEANIE		
001	FRANCE	1.499.722	109	2.894.586	112	2.395.302	129	148.006	115	244.222	119	FRANCE		001
002	BELGIUM-LUXEMBOURG	2.392.366	115			1.324.002	119	91.187	161	188.819	114	BELGIQUE-LUXBG.		002
003	NETHERLANDS			2.975.336	113	1.738.694	128	129.177	108	355.897	133	PAYS-BAS		003
004	F.R. OF GERMANY	4.799.263	110	3.927.253	109	3.585.333	137	225.276	143	1.064.220	112	R.F. D'ALLEMAGNE		004
005	ITALY	755.972	118	711.728	114	1.467.782	126	70.961	104	186.962	123	ITALIE		005
006	UNITED KINGDOM	1.355.954	120	1.415.039	104			1.519.013	134	650.591	117	ROYAUME-UNI		006
007	IRELAND	95.840	145	64.019	195					12.667	118	IRLANDE		007
008	DENMARK	157.374	119	83.493	100	639.789	106	21.920	121			DANEMARK		008
024	ICELAND	2.759	91	2.223	83	49.221	140	267	NS	3.373	101	ISLANDE		024
025	FAROE ISLANDS	2.557	NS	818	852	7.644	232	43	43	13.995	146	ILES FEROE		025
028	NORWAY	147.901	135	119.315	137	816.977	124	10.840	110	227.475	110	NORVEGE		028
030	SWEDEN	338.774	123	256.658	121	996.660	119	43.047	101	682.051	110	SUEDE		030
032	FINLAND	132.542	126	55.578	94	457.837	121	25.917	124	256.681	136	FINLANDE		032
036	SWITZERLAND	270.900	110	364.426	130	537.953	103	28.917	185	97.225	111	SUISSE		036
038	AUSTRIA	132.003	113	69.415	124	211.821	102	8.129	124	71.129	123	AUTRICHE		038
040	PORTUGAL	45.363	134	36.190	124	195.987	123	6.222	116	23.689	114	PORTUGAL		040
042	SPAIN	193.914	117	159.934	103	388.719	127	14.989	94	43.225	110	ESPAGNE		042
043	ANDORRA		6		9		70					ANDORRE		043
044	GIBRALTAR		4		78	530	68			11	NS	GIBRALTAR		044
045	VATICAN CITY STATE		4		4		4					CITE DU VATICAN		045
046	MALTA	8.092	140	8.952	62	29.888	138	1.272	326	1.948	412	MALTE		046
048	YUGOSLAVIA	52.885	99	19.803	95	35.287	135	654	91	9.832	121	YUGOSLAVIE		048
049	GREECE	84.495	138	31.427	128	69.457	124	2.186	151	10.484	141	GRECE		049
052	TURKEY	31.407	98	24.058	112	63.189	135	1.797	74	3.989	74	TURQUIE		052
056	SOVIET UNION	176.153	132	132.313	80	462.420	136	14.466	105	91.507	99	UNION SOVIETIQUE		056
058	GERMAN DEM. REP.	37.280	94	29.514	97	65.771	109	3.833	90	19.454	90	REP. DEM. ALLEMANDE		058
060	POLAND	41.326	106	43.565	125	157.115	111	19.919	143	58.423	114	POLOGNE		060
062	CZECHOSLOVAKIA	43.693	112	19.499	103	67.138	119	4.577	74	16.277	114	TCHECOSLOVAQUIE		062
064	HUNGARY	32.903	112	8.165	97	31.822	112	4.998	111	11.637	144	HONGRIE		064
066	ROMANIA	88.138	123	14.678	133	38.107	112	807	81	3.670	103	ROUMANIE		066
068	BULGARIA	5.897	156	8.882	116	6.722	61	159	99	2.070	99	BULGARIE		068
070	ALBANIA	2.435	129	141	30	144	424			19	30	ALBANIE		070
202	CANARY ISLANDS	25.799	126	1.084	10	59.297	88	173	7	3.359	93	ILES CANARIES		202
204	MOROCCO	33.287	122	32.384	109	25.913	91	1.855	105	9.461	161	MAROC		204
205	CEUTA AND MELILLA											CEUTA ET MELILLA		205
208	ALGERIA	44.984	293	25.396	123	53.069	312			935	98	ALGERIE		208
212	TUNISIA	19.039	94	16.653	101	5.091	109	696	48	737	132	TUNISIE		212
216	LIBYA	78.964	117	26.928	596	69.685	60			26		LIBYE		216
220	EGYPT	11.219	64	11.536	64	65.115	142			2.433	86	EGYPTE		220
224	SUDAN	1.133	63	1.723	117	13.292	121	40	13	1.162	189	SOUDAN		224
228	MAURITANIA	130	17	8.748	503	4.579	133			16	16	MAURITANIE		228
232	MALI	1.638	135	488	204	3.841	120			196	12	MALI		232
236	UPPER VOLTA	142	74	78	NS					681	44	HAUTE-VOLTA		236
240	NIGER		37	57	57					259	132	NIGER		240
244	CHAD	89	234	1.345	NS	189	74	5	71			TCHAD		244
247	REP. OF CAPE VERDE	21	62			65	241					REP. DU CAP-VERT		247
248	SENEGAL	1.530	18	1.079	57	10.043	103	2.098	85	1.93	201	SENEGAL		248
252	GAMBIA	54	7			1.813	35			12	40	GAMBIE		252
257	GUINEA BISSAU					392	16			115	267	GUINEE BISSAU		257
260	GUINEA	15	75	31	72					730	NS	GUINEE		260
264	SIERRA LEONE	3.403	16	4.840	538	55.233	185			120	88	SIERRA LEONE		264
268	LIBERIA	9.258	42	16.347	110	9.652	134			65	84	LIBERIA		268
272	IVORY COAST	74.507	64	16.817	109	45.652	94	3.044	86	4.048	129	COTE-D'IVOIRE		272
276	GHANA	11.721	30	2.383	99	59.770	64	6.769	56	2.061	76	GHANA		276
280	TOGO	25.129	103	3.679	152	2.90	62			252	26	TOGO		280
284	BENIN (DAHOMEY)	1.764	75		NS	1.212	NS			140	51	BENIN (DAHOMEY)		284
288	NIGERIA	617.669	172	145.412	221	150.879	84	4.922	197	15.389	161	NIGERIA		288
302	CAMEROON	88.412	135	9.463	135	6.007	64			428	102	CAMEROON		302
306	CENTR. AFRICAN EMP.		5	9.662	95	576	159					EMP. CENTRAFRICAINE		306
310	EQUATORIAL GUINEA		6		7							GUINEE EQUATORIALE		310
314	SAO TOME, PRINCIPE	2.202	62									SAO TOME, PRINCIPE		314
318	GABON	19.221	82	6.106	NS	7.401	765			175	71	GABON		318
322	CONGO	9.314	95	2.657	159	1.574	49			647	161	CONGO		322
324	ZAIRE	5.750	84	358.700	165	40.613	75			583				

import

JAN.-MAY 1979		JAN.-MAY 1978		EUR-9		EUR-6		Deutschland		France		Italia		Pays partenaires		Code
Code	Trading partners	1 000 EUA	Indices 79/78	1 000 UCE	Indices 79/78	1 000 EUA	Indices 79/78	1 000 UCE	Indices 79/78	1 000 UCE	Indices 79/78	1 000 UCE	Indices 79/78			
400	U. S. OF AMERICA	13.551	119	9.826	126	3.100	124	2.453	128	1.485	136	ETATS-UNIS	400			
404	CANADA	1.859	114	1.121	125	427	157	225	123	200	104	CANADA	404			
406	GREENLAND	17.931	166	3.221	77	2.777	104	295	110	65	52	GROENLAND	406			
408	ST. PIERRE, MIQUELON	150	99	135	99	64	90	30	143	23	99	ST. PIERRE, MIQUELON	408			
412	MEXICO	4.663	52	2.577	41	1.466	61	1.466	61	1.466	61	MEXIQUE	412			
413	BERMUDES	92.547	83	82.915	82	41.048	75	3.958	87	3.958	87	BERMUDES	413			
416	GUATEMALA	7.549	83	639	280	262	125	354	NS	NS	NS	GUATEMALA	416			
421	BELIZE	56.670	123	53.997	121	35.932	127	4.097	61	4.097	61	BELIZE	421			
424	HONDURAS	96.352	143	90.645	145	52.433	127	6.569	418	6.569	418	HONDURAS	424			
428	EL SALVADOR	56.732	94	49.163	90	25.339	81	5.549	95	5.549	95	EL SALVADOR	428			
432	NICARAGUA	81.726	100	75.498	99	41.518	83	7.352	147	7.352	147	NICARAGUA	432			
436	COSTA RICA	51.611	108	44.203	99	19.956	68	2.097	157	2.097	157	COSTA RICA	436			
440	PANAMA	1.414	NS	1.197	NS	79	247	1.099	14	1.099	14	PANAMA	440			
444	PANAMA CANAL ZONE	53.363	125	44.364	98	8.870	98	10.310	163	10.310	163	PANAMA CANAL ZONE	444			
448	CUBA	16.657	72	15.727	71	1.322	226	8.237	67	8.237	67	CUBA	448			
452	HAITI	131.906	87	71.401	56	57.661	67	1.259	69	1.259	69	HAITI	452			
453	BAHAMAS	22.245	121	19.937	122	3.407	178	5.079	117	5.079	117	BAHAMAS	453			
454	TURKS, CAICOS ISL.	1.696	NS	1.574	NS	8	33	NS	NS	NS	NS	TURKS, CAICOS ISL.	454			
456	DOMINICAN REPUBLIC	27.714	100	27.491	100	3	7	27.641	102	27.641	102	REP. DOMINICAINE	456			
457	VIRGIN ISLANDS US	41.934	85	41.927	85	396	35	37.478	87	37.478	87	VIRGIN ISLANDS US	457			
458	GUADELOUPE	49.002	94	2.468	46	1.363	40	373	53	373	53	GUADELOUPE	458			
462	MARTINIQUE	7.483	426	663	103	170	254	311	324	311	324	MARTINIQUE	462			
463	CAYMAN ISLANDS	22.521	132	2.291	247	254	91	1.621	675	1.621	675	CAYMAN ISLANDS	463			
464	JAMAICA	72.695	150	46.894	145	21.393	314	7.677	NS	7.677	NS	JAMAICA	464			
469	BARBADOES	8.435	139	4.569	233	976	71	262	151	262	151	BARBADOES	469			
471	WEST INDIES	73.624	171	65.902	262	19.307	292	14.596	529	14.596	529	WEST INDIES	471			
472	TRINIDAD, TOBAGO	310.635	95	288.279	95	176.095	91	25.349	105	25.349	105	TRINIDAD ET TOBAGO	472			
473	GRENADA	389.145	168	291.998	154	66.974	113	81.768	276	81.768	276	GRENADA	473			
476	NETHERL. ANTILLES	44.283	104	12.224	80	3.139	62	3.759	123	3.759	123	NETHERL. ANTILLES	476			
480	COLOMBIA	47.578	91	38.784	103	7.107	107	5.111	121	5.111	121	COLOMBIE	480			
484	VENEZUELA	61.692	82	52.895	78	20.387	63	12.587	95	12.587	95	VENEZUELA	484			
488	GUYANA	146.243	144	111.132	128	32.933	130	21.223	157	21.223	157	GUYANA	488			
492	SURINAM	1.325	112	1.223	106	370.438	107	222.770	89	188.037	107	SURINAM	492			
496	FRENCH GUIANA	345.551	125	325.501	125	147.022	111	54.056	165	54.056	165	FRENCH GUIANA	496			
500	ECUADOR	53.981	132	53.981	132	9.417	115	7.056	117	7.056	117	ECUADOR	500			
504	PERU	41.689	120	38.790	139	11.749	85	7.117	172	7.117	172	PEROU	504			
508	BRASIL	81.454	103	70.262	125	30.468	132	8.622	68	8.622	68	BRASIL	508			
512	CHILE	669.094	95	566.203	98	175.158	91	101.153	94	101.153	94	CHILE	512			
516	BOLIVIA	2.940	237	328	176			314	193			BOLIVIE	516			
520	PARAGUAY	83.281	106	16.377	130	5.685	129	1.057	177	1.057	177	PARAGUAY	520			
524	URUGUAY	19.116	155	16.020	160	2.435	69	1.659	85	1.659	85	URUGUAY	524			
528	ARGENTINA	232.587	106	232.587	106	33.414	33	81.522	116	81.522	116	ARGENTINE	528			
529	FALKLAND ISL., DEP.	2.198	147	1.922	124	129.348	99	794.903	109	794.903	109	ILES FALKLAND, DEP.	529			
600	CYPRUS	1.135	107	989.105	106	406.370	60	213.806	58	213.806	58	CHYPRE	600			
604	LIBANON	9.427	147	470.614	106	190.339	114	90.452	122	90.452	122	LIBAN	604			
608	SYRIA	9.427	147	2.977	70	699	79	180	19	180	19	SYRIE	608			
612	IRAQ	4.965	123	4.135	109	529.140	139	1.467	101	1.467	101	IRAQ	612			
616	IRAN	1.492	224	1.019	152	127.752	170	231.701	223	231.701	223	IRAN	616			
624	JORDAN	20.593	50	3.325	15	3.154	301	1.071	97	1.071	97	JORDANIE	624			
628	SAUDI ARABIA	344.582	116	331.274	104	7.845	18	170.426	122	170.426	122	ARABIE SAOUDITE	628			
632	KUWAIT	1.049	974	901.000	104	294.245	114	324.498	123	324.498	123	KOUEIT	632			
636	BAHRAIN	51.916	67	37.136	107	16.746	173	3.164	168	3.164	168	BAHREIN	636			
640	UNITED ARAB EMIRAT	2.947	160	2.861	268	180	167	1.29	29	1.29	29	EMIRATS ARAB. UNIS	640			
644	OMAN	14.470	248	14.429	255	180	167	2.29	12	2.29	12	OMAN	644			
648	NORTH YEMEN	31.265	132	21.033	123	12.227	105	2.443	175	2.443	175	YEMEN DU NORD	648			
652	SOUTH YEMEN	19.427	137	9.447	103	12.445	103	16.725	141	16.725	141	YEMEN DU SUD	652			
656	AFGHANISTAN	794.270	113	489.920	105	165.357	128	105.515	99	105.515	99	AFGHANISTAN	656			
660	PAKISTAN	61.049	124	39.284	135	5.900	101	6.822	76	6.822	76	PAKISTAN	660			
664	INDIA	150	625	41	216	78	132	2	2	2	2	INDE	664			
666	BANGLADESH	66.486	112	37.865	118	15.004	132	9.016	109	9.016	109	BANGLADESH	666			
667	MALDIVES	4.252	85	3.736	90	1.981	123	668	44	668	44	MALDIVES	667			
669	SRI LANKA	25.247	140	15.534	129	6.661	186	1.658	109	1.658	109	SRI LANKA	669			
672	NEPAL	482.181	133	424.795	135	149.174	134	72.270	139	72.270	139	NEPAL	672			
676	BHUTAN	546	683	5	71	22	NS	13	43	13	43	BHOUTAN	676			
680	BURMA	5.270	110	5.098	112	1.522	120	2.113	126	2.113	126	LAOS	680			
684	THAILAND	433.531	131	387.912	133	139.904	138	70.118	133	70.118	133	THAILANDE	684			
688	LAOS	635.585	119	470.486	124	176.992	128	104.764	114	104.764	114	LAOS	688			
690	VIETNAM	1.061	303	299	130	33	300	17	283	17	283	VIET-NAM	690			
696	KAMPUCHEA/CAMBODIA	341.180	136	249.336	135	113.218	123	51.573	138	51.573	138	KAMPUCHEA/CAMBODGE	696			
700	INDONESIA	270.300	117	217.092	110	112.445	101	39.869	130	39.869	130	INDONESIE	700			
701	MALAYSIA	5.686	102	2.005	122	556	91	141	141	141	141	MALAYSIA	701			
703	BRUNEI	458.339	125	356.941	122	128.560	116	84.504	117	84.504	117	BRUNEI	703			
706	SINGAPORE	35.052	205	33.546	227	29.714	233	2.488	265	2.488	265	SINGAPOUR	706			
708	PHILIPPINES	708.692	115	482.800	110	242.065	112	79.962	111	79.962	111	PHILIPPINES	708			
716	MONGOLIA	3.907	146	2.754	105	1.215	873	595.213	113	595.213	113	MONGOLIE	716			
720	CHINA	629.145	136	498.927	131	243.796	130	80.541	152	80.541	152	CHINE	720			
724	NORTH KOREA	1.112	058	717.244	129	42.832	122	74.991	147	74.991	147	COREE DU NORD	724			
728	SOUTH KOREA	60.134	140	49.245	140	19.967	117	18.980	178	18.980	178	COREE DU SUD	728			
732	JAPAN	886.357	110	627.403	105	189.741	96	167.585	104	167.585	104	JAPON	732			
736	TAIWAN	84.423	98	63.193	93	49.088	84	4.114	250	4.114	250	TAI-WAN	736			
740	HONGKONG	778	NS	45	NS	5	NS	24	NS	24	NS	HONGKONG	740			
743	MACAO	423.066	111	176.644	135	36.963	129	59.546	125	59.546	125	MACAO	743			
800	AUSTRALIA	501	124	493	205	192	NS	89	NS	89	NS					

TAB. 6

COMMERCE DE LA CE
par pays d'origine et de destination

import

JAN.-MAY 1979		Nederland		Belg.-Lux.		United Kingdom		Ireland		Danmark			
Code	Trading partners	1 000 UCE	Indices 79/78	1 000 EUA	Indices 79/78	1 000 UCE	Indices 79/78	1 000 EUA	Indices 79/78	1 000 UCE	Indices 79/78	Pays partenaires	Code
400	U.S. OF AMERICA	1.615.132	114	1.152.552	132	3.214.199	102	230.977	128	300.190	119	ETATS-UNIS	400
404	CANADA	145.782	136	122.225	96	484.851	98	21.123	137	31.797	133	CANADA	404
406	GREENLAND		10							14.693	223	GREENLAND	406
408	ST. PIERRE, MIQUELON									4.763	347	ST. PIERRE, MIQUELON	408
412	MEXICO	9.001	115	10.753	139	20.482	82		47	4.956	85	MEXIQUE	412
413	BERMUDA											BERMUDA	413
416	GUATEMALA	12.121	97	5.938	124	4.633	108		11			GUATEMALA	416
421	BELIZE											BELIZE	421
424	HONDURAS	4.641	114	3.000	212	1.245	169		6	1.422	105	HONDURAS	424
428	EL SALVADOR	23.234	172	2.115	138	2.657	208		43	5.537	251	EL SALVADOR	428
432	NICARAGUA	4.855	111	4.650	92	1.541	69		25	3.113	176	NICARAGUA	432
436	COSTA RICA	6.912	68	3.846	87	2.308	101		17	1.520	93	COSTA RICA	436
440	PANAMA	5.826	205	3.817	98	5.782	493		101			PANAMA	440
444	PANAMA CANAL ZONE											CANAL PANAMA	444
448	CUBA	11.589	105	4.979	50	6.563	155		48	2.688	224	CUBA	448
452	HAITI	0.35	150	2.161	68	6.02	86		107	3.28	7	HAITI	452
453	BAHAMAS	6.479	32	5.617	154	19.503	129		87	24.524	932	BAHAMAS	453
454	TURKS, CAICOS ISL.											ILES TURKS, CAICOS	454
456	DOMINICAN REPUBLIC											REP. DOMINICAINE	456
457	VIRGIN ISLANDS US	469	11	6.548	83	2.106	152					ILES VIERGES D. USA	457
458	GUADELOUPE		42									GUADELOUPE	458
462	MARTINIQUE											MARTINIQUE	462
463	CAYMAN ISLANDS											ILES CAYMAN	463
464	JAMAICA	591	75									JAMAIQUE	464
469	BARBADOS											LA BARBADE	469
471	WEST INDIES											INDOES OCCIDENTALES	471
472	TRINIDAD, TOBAGO	9.991	135	3.748	NS	25.692	89		21	1.178	115	TRINIDAD ET TOBAGO	472
473	GREENADA	21.758	NS	978	338	3.86	43					GREENADA	473
474	N. THE PL. ANTILLES											ANTILLES NEERLAND.	474
480	COLOMBIA	60.384	104	14.101	78	19.353	87		135	11.116	95	COLOMBIE	480
484	VENEZUELA	35.935	275	27.286	122	56.810	137		NS	36.659	95	VENEZUELA	484
488	GUYANA	1.711	52	701	108	31.938	118		22	83	94	GUYANA	488
492	SURINAM	21.275	101	1.478	114	8.740	257					SURINAM	492
496	FRENCH GUIANA											GUYANE FRANCAISE	496
500	ECUADOR	3.643	77	3.370	114	4.741	129		113	568	123	EQUATEUR	500
504	PERU	8.965	110	17.204	127	33.330	261		67	1.691	121	PEROU	504
508	BRAZIL	160.957	125	81.126	130	237.418	138		125	54.568	88	BRESIL	508
512	CHILE	20.582	120	40.483	132	96.341	185		43	1.631	152	CHILE	512
516	BOLIVIA	3.395	130	5.927	120	25.237	162					BOLIVIE	516
520	PARAGUAY	9.734	125	1.549	170	10.790	48		63	1.367	63	PARAGUAY	520
524	URUGUAY								55	361	96	URUGUAY	524
528	ARGENTINA	97.024	96	38.306	75	76.919	83		43	24.861	71	ARGENTINE	528
529	FALKLAND ISL., DEP.											ILES FALKLAND, DEP.	529
600	CYPRUS	4.385	101	2.345	253	63.284	109		78	2.580	233	CHYPRE	600
604	LIBAN	875	117	474	49	4.79	134		58	559	135	LIBAN	604
608	SYRIA	10.405	266	645	3	2.935	131			1.382	148	SYRIE	608
612	IRAQ	108.384	75	81.169	135	267.497	96		42	1.01	82	IRAK	612
616	IRAN	207.865	47	49.712	22	122.034	30		106	7.630	106	IRAN	616
624	ISRAEL	59.867	70	80.659	118	141.426	108		101	6.919	124	ISRAEL	624
628	JORDAN	4	22									JORDANIE	628
632	SOUTH ARABIA	505.631	99	506.934	105	737.746	149		84	61.231	576	ARABIE SAOUDITE	632
636	KUWAIT	302.079	170	45.762	114	450.384	94		106	15.554	96	KOWEIT	636
640	BAHRAIN	15	1	995	131	5.569	91		6	9.689		BAHREIN	640
644	QATAR	27.349	103	74.599	107	13.258	176					QATAR	644
647	UNITED ARAB EMIRAT	122.682	110	87.444	99	146.009	145		19	390	37	EMIRATS ARAB. UNIS	647
649	OMAN	17.186	112	520	21	14.780	15					OMAN	649
652	YEMEN YEMEN											YEMEN DU NORD	652
656	SOUTH YEMEN	32	37	21	39	41	24					YEMEN DU SUD	656
660	AFGHANISTAN	1.917	173	482	803	9.397	174		325	165	510	AFGHANISTAN	660
662	PAKISTAN	12.538	106	4.850	104	40.633	98		105	8.367	149	PAKISTAN	662
664	INDIA	45.223	77	95.958	65	269.218	124		22	23.233	180	INDIE	664
666	BANGLADESH	4.687	105	6.226	130	21.273	116		60	432	97	BANGLADESH	666
669	MALDIVES											MALDIVES	669
672	SRI LANKA	5.424	103	1.420	133	25.458	100		222	1.298	110	SRI LANKA	672
676	NEPAL	181	114	463	63	493	66					NEPAL	676
678	BHUTAN											BHOUTAN	678
680	BURMA	3.203	98	3.100	130	6.760	145		71	3.128	203	BIERMANIE	680
684	THAILAND	128.507	133	43.889	135	36.859	125		76	18.123	127	THAILANDE	684
690	LAOS											LAOS	690
696	VIETNAM	225	38	874	94	151	109					VIETNAM	696
700	KAMPUCHEA/CAMBODIA											KAMPUCHEA/CAMBODGE	700
704	INDONESIA	70.156	108	32.649	184	32.133	139		610	12.365	82	INDONESIE	704
708	MALAYSIA	88.957	40	32.173	107	145.762	107		96	14.255	132	MALAYSIA	708
712	BRUNEI											BRUNEI	712
716	SINGAPORE	49.743	157	11.108	137	81.431	146		99	7.869	107	SINGAPOUR	716
720	PHILIPPINES	47.468	135	9.957	90	44.845	115		65	7.513	111	PHILIPPINES	720
724	MONGOLIA	762	102	69	393	3.660	93					MONGOLIE	724
728	CHINA	40.341	101	17.494	119	89.561	137		136	8.989	106	CHINE	728
732	NORTH KOREA											COREE DU NORD	732
736	SOUTH KOREA	48.680	102	29.495	118	199.484	134			5.114	74	COREE DU SUD	736
740	JAPAN	429.638	110	270.982	99	967.690	119		101	111.088	82	JAPON	740
744	TAIWAN	80.059	135	27.400	126	125.930	152		114	11.204	145	TAI-WAN	744
748	HONG KONG	89.389	116	85.197	154	362.242	124		137	6.976	105	HONGKONG	748
752	MACAO	3.875	129	944	49	9.237	159		12	1.638	86	MACAO	752
800	AUSTRALIA	53.784	103	55.428	98	247.603	123		117	1.341	222	AUSTRALIE	800
804	PAPUA NEW GUINEA	5.417	221	4.020	87	20.758	120		3	463	107	PAPOUASIE N.-GUINEE	804
808	AUSTRALIAN OCEANIA											OCEANIE AUSTRAL.	808
812	NAURU											NAURU	812
816	NEW ZEALAND	11.068	101	27.545	116	235.976	100		55	6.405	114	NOUVELLE-ZELANDE	816
820	AMERICAN OCEANIA	151	408									OCEANIE AMERICAINE	820
824	NEW CALEDONIA, DEP.											NOUV. CALEDONIE, DEP.	824
828	WALLIS, FUTUNA ISL.											OCEANIE BRITANN.	828
832	BRITISH OCEANIA	1.356	436	756	50	6.071	185			780	248	OCEANIE NEO-ZELAND	832
836	NEW ZEALD. OCEANIA											FIDJI	836
840	FIJI											NOUVELLES-HEBRIDES	840
844	NEW HEBRIDES	210	1	62	26	14.497	109		20			TONGA	844
848	TONGA											SAMOA OCCIDENTAL	848
852	WESTERN SAMOA	26	65									POLYNESIE FRANCAISE	852
856													

TRADE OF THE EC
by countries of origin and destination

TAB. 6

export

JAN. MAY 1979		EUR-9		EUR-6		Deutschland		France		Italia		Pays partenaires	Code
Code	Trading partners	1 000 EUA	Indices 79/78	1 000 UCE	Indices 79/78	1 000 EUA	Indices 79/78	1 000 UCE	Indices 79/78	1 000 EUA	Indices 79/78		
	GRAND TOTAL	144.729.894	114	134.133.983	116	57.563.722	114	29.757.741	117	19.576.261	122	MONDE	
	INTRA-EC (EUR-9)	89.544.745	119	24.773.973	120	15.488.362	118	9.776.103	118	9.776.103	118	INTRA-CE (EUR-9)	
	EXTRA-EC (EUR-9)	78.165.149	119	25.749.819	109	13.269.379	115	13.269.379	115	9.807.158	118	EXTRA-CE (EUR-9)	
	CLASS 1	47.725.256	115	30.801.361	117	15.595.556	116	5.736.698	119	4.838.269	124	CLASSE 1	
	FFTA	17.487.755	114	13.791.695	117	7.757.623	115	2.137.319	120	1.729.261	125	AELE	
	OTH. WEST. EUROPE	5.939.706	127	5.377.542	127	2.522.756	124	1.438.158	131	1.244.991	134	AUT. EUR. OCCID.	
	USA AND CANADA	11.246.371	119	9.743.116	119	3.755.848	111	1.670.034	124	1.442.027	114	USA ET CANADA	
	OTHERS CLASS 1	4.651.994	117	2.099.309	123	1.552.329	117	561.196	143	430.000	132	AUT. CLASS 1	
	CLASS 2	26.456.696	102	27.689.233	123	7.032.130	96	6.154.753	108	3.950.950	112	CLASSE 2	
	ACP (54 COUNTRIES)	4.369.439	92	2.276.611	92	692.586	69	1.502.885	122	402.895	80	ACP (54 PAYS)	
	DOM	4.452.397	123	4.761.126	123	13.853	121	369.179	142	6.533	119	DOM	
	TOM	269.590	133	192.326	129	16.793	60	94.330	109	24.212	151	TOM	
	OTHERS CLASS 2	21.565.770	105	16.317.371	116	6.309.298	100	4.188.368	109	3.515.115	115	AUT. CLASS 2	
	CLASS 3	6.974.196	117	6.777.387	119	3.038.828	110	1.377.425	144	814.447	111	CLASSE 3	
	EASTERN EUROPE	4.369.439	113	5.175.771	127	2.534.837	127	1.210.821	142	681.537	105	EUROPE ORIENTALE	
	OTHERS CLASS 3	1.089.755	142	952.316	142	498.991	134	165.469	155	122.760	157	AUT. CLASS 3	
	MISCELLANEOUS	879.190	124	701.229	100	123.303	109	497	25	196.492	127	DIVERS NON CLASSE	
	EUROPE	120.255.947	118	100.759.065	119	37.604.119	118	20.275.787	120	13.434.322	126	EUROPE	
	AFRICA	12.862.502	108	11.578.747	108	2.744.037	97	3.485.107	111	2.600.407	107	AFRIQUE	
	AMERICA	15.520.825	119	11.403.663	117	4.862.617	125	2.298.364	127	2.129.541	120	AMERIQUE	
	ASIA	1.589.632	124	836.258	115	387.387	107	171.640	118	146.270	162	ASIE	
	OCEANIA											OCEANIE	
001	FRANCE	17.029.791	113	14.982.415	119	6.602.158	119	2.913.386	113	2.953.144	126	FRANCE	001
002	BELGIUM-LUXEMBOURG	12.571.977	114	12.095.419	119	4.778.495	119	2.913.386	113	2.953.144	126	BELGIQUE-LUXBG.	002
003	NETHERLANDS	12.142.993	115	10.192.601	114	5.763.069	111	1.554.630	110	926.934	145	PAYS-BAS	003
004	F.R. OF GERMANY	21.772.357	117	18.525.337	117	18.525.337	117	5.157.421	118	3.805.583	126	F.R. D'ALLEMAGNE	004
005	ITALY	17.243.226	124	9.074.275	124	3.923.291	129	3.271.548	118	1.188.079	122	ITALIE	005
006	UNITED KINGDOM	11.136.261	124	9.587.175	127	3.388.960	129	2.210.821	131	66.899	122	ROYAUME-UNI	006
007	IRELAND	2.376.580	128	1.694.884	133	712.150	154	146.909	139	86.899	121	IRLANDE	007
008	DENMARK	2.628.580	117	1.992.274	117	1.398.744	115	233.647	127	149.458	121	DANEMARK	008
024	ICELAND	92.864	92	47.464	94	19.194	86	5.904	119	3.258	87	ISLANDE	024
025	FAROE ISLANDS	41.734	104	1.352	68	598.959	155	11	117	66.197	261	ILES FERNE	025
029	NORWAY	1.646.446	96	953.615	94	578.335	121	129.888	134	185.487	128	NORVEGE	029
030	SWEDEN	3.966.755	121	2.519.771	123	1.434.396	121	348.517	134	185.487	128	SUEDE	030
032	FINLAND	496.513	115	672.644	122	373.248	120	131.446	122	61.647	131	FINLANDE	032
036	SWITZERLAND	5.568.888	115	5.364.499	120	2.625.824	118	1.131.869	114	819.574	124	SUISSE	036
038	AUSTRIA	3.771.534	116	3.566.299	117	2.547.148	114	234.952	125	487.208	131	AUTRICHE	038
042	PORTUGAL	954.755	119	661.523	113	259.278	121	185.735	133	96.313	108	PORTUGAL	042
043	SPAIN	2.616.394	123	2.299.339	123	712.150	127	779.473	133	359.502	141	ESPAGNE	043
044	ANDORRA	64.399	152	61.799	153	2.710	272	50.652	145	2	157	ANDORRE	044
045	GIBRALTAR	24.424	128	12.490	126	6.649	130	4.688	690	3.391	279	GIBRALTAR	045
046	VATICAN CITY STATE	2.352	91	2.251	95	254	95	4.006	92	1.338	94	CITE OU VATICAN	046
048	MALTA	165.810	129	110.979	131	33.236	151	10.328	167	44.949	125	MALTE	048
049	YUGOSLAVIA	1.757.509	129	1.623.596	130	929.626	125	232.863	130	328.248	143	YOUGO-SLAVIE	049
050	GREECE	4.371.580	134	1.416.860	132	610.150	125	265.753	150	344.790	131	GRECE	050
051	TURKEY	435.384	101	542.260	98	331.013	92	93.981	85	151.589	115	TURQUIE	051
056	SOVIET UNION	2.539.580	111	2.202.681	112	1.059.642	97	581.164	150	285.716	96	UNION SOVIETIQUE	056
058	GERMAN DEM. REP.	312.325	133	237.642	140	198.025	191	108.025	191	48.911	150	REP. DEM. ALLEMANDE	058
060	POLAND	494.693	104	777.732	123	363.578	97	198.122	115	111.372	95	PLOGNE	060
062	CZECHOSLOVAKIA	452.475	105	407.997	107	268.578	111	173.536	120	38.676	99	TCHOSLOVAQUIE	062
064	HUNGARY	437.661	106	586.866	107	370.134	113	64.299	116	80.861	111	HONGRIE	064
066	ROMANIA	754.811	151	704.743	157	368.868	158	167.296	163	90.212	139	ROUMANIE	066
068	BULGARIA	223.110	128	275.475	112	174.622	94	44.445	174	33.141	124	BULGARIE	068
070	ALBANIA	9.986	74	9.713	73	4.578	112	558	77	2.698	52	ALBANIE	070
202	CANARY ISLANDS	136.258	142	94.900	152	26.957	132	18.148	152	20.224	198	ILES CANARIES	202
204	MOROCCO	689.387	114	636.795	118	71.102	104	404.781	115	33.756	123	MAROC	204
205	CEUTA AND MELILLA	14.786	123	10.840	117	3.228	198	1.389	192	2.578	127	CEUTA ET MELILLA	205
209	ALGERIA	1.515.382	115	1.539.951	119	375.987	96	616.290	128	326.790	128	ALGERIE	209
212	TUNISIA	466.890	110	1.446.233	100	92.397	79	222.940	99	94.347	150	TUNISIE	212
216	LIBYA	1.228.150	116	1.259.042	116	448.497	158	172.352	86	473.800	113	LIBYE	216
220	EGYPT	437.661	123	697.999	127	211.294	102	64.299	116	134.996	117	EYPT	220
222	SUDAN	147.075	61	81.725	55	29.643	53	25.693	52	13.351	65	SOUUDAN	222
228	MAURITANIA	41.154	102	39.595	106	3.368	46	23.054	114	5.404	270	MAURITANIE	228
232	MALI	44.717	125	42.748	127	7.549	171	30.763	115	1.735	186	MALI	232
236	UPPER VOLTA	37.613	91	36.727	91	2.674	69	4.470	84	1.438	144	HAUTE-VOLTA	236
240	NIGER	81.671	130	72.521	95	7.549	164	57.541	129	17.849	129	NIGER	240
244	CHAD	17.78	79	17.39	79	2.39	116	12.383	72	1.339	138	TCHAD	244
247	REP. OF CAPE VERDE	5.192	116	4.460	114	873	302	2.610	122	1.430	124	REP. DU CAP-VERT	247
248	SENEGAL	158.872	107	152.969	108	13.365	139	108.267	110	15.641	176	SENEGAL	248
252	GAMBIA	16.259	93	7.419	117	1.953	90	1.945	69	243	83	GAMBIE	252
257	GUINEA BISSAU	4.615	98	4.170	91	1.795	56	1.885	280	17.849	162	GUINEE BISSAU	257
262	GUINEA	36.638	98	32.384	104	1.795	56	2.292	86	4.314	162	GUINEE	262
264	SIERRA LEONE	176.959	117	176.959	129	6.457	115	4.299	116	1.908	156	SIERRA LEONE	264
268	LIBERIA	176.959	72	79.927	66	37.063	215	12.500	36	5.121	66	LIBERIA	268
272	IVORY COAST	543.380	133	528.594	136	31.883	69	409.669	153	26.263	107	COTE-D'IVOIRE	272
276	GHANA	139.676	81	70.989	81	40.529	79	4.026	36	15.290	97	GHANA	276
280	TOGO	94.435	84	71.483	81	7.21	32	45.886	89	2.676	108	TOGO	280
284	BENIN (DAHOMEY)	47.433	109	53.953	117	5.313	32	31.579	124	8.661	116	BENIN (DAHOMEY)	284
288	NIGERIA	1.139.703	95	816.603	66	237.977	48	197.264	61	135.567	69	NIGERIA	288

TAB. 6

COMMERCE DE LA CE
par pays d'origine et de destination

export

JAN.-MAY 1979		Nederland		Belg.-Lux.		United Kingdom		Ireland		Danmark			
Code	Trading partners	1 000 UCE	Indices 79/78	1 000 EUA	Indices 79/78	1 000 UCE	Indices 79/78	1 000 EUA	Indices 79/78	1 000 UCE	Indices 79/78	Pays partenaires	Code
	GRAND TOTAL	18.674.588	113	16.561.671	115	24.473.922	106	1.977.494	113	4.201.495	114	MONDE	
	INTRA-EC (EUR-9)	13.761.587	116	12.764.806	116	10.094.630	118	1.516.268	113	2.069.086	114	INTRA-CE (EUR-9)	
	EXTRA-EC (EUR-9)	4.913.001	106	4.496.865	111	14.309.292	99	4.546.226	113	2.132.409	113	EXTRA-CE (EUR-9)	
	CLASS 1	2.391.476	108	2.230.362	116	8.096.874	107	756.801	110	1.580.020	115	CLASSE 1	
	FETA	1.112.440	126	1.054.011	126	2.992.235	121	61.534	128	1.042.291	112	AELE	
	OTH. WEST. EUROPE	444.119	117	326.523	121	799.340	124	30.107	140	132.024	137	AUT. EUR. OCCID.	
	USA AND CANADA	590.034	103	658.173	102	2.232.797	112	122.586	91	247.828	101	AUT. ET CANADA	
	OTHERS CLASS 1	244.833	118	209.657	114	1.462.502	103	42.607	142	157.877	180	AUT. CLASS 1	
	CLASS 2	1.819.992	101	1.731.409	106	5.399.721	91	150.573	110	417.169	109	CLASSE 2	
	ACP (54 COUNTRS)	385.920	97	291.433	99	1.026.127	63	23.714	72	44.657	71	ACP (54 PAYS)	
	DDM	4.387	97	7.413	117	4.983	99	280	101	41.008	122	DDM	
	TOM	48.847	166	4.149	44	73.298	47	1.341	82	4.226	152	TOM	
	OTHERS CLASS 2	1.378.924	101	1.424.216	107	4.295.313	99	125.238	123	327.278	115	AUT. CLASS 2	
	CLASS 3	421.069	129	425.617	119	735.214	104	26.620	179	138.975	114	CLASSE 3	
	EASTERN EUROPE	349.912	119	331.678	122	634.954	95	25.840	238	128.570	148	EUROPE ORIENTALE	
	OTHERS CLASS 3	71.157	227	93.939	111	130.260	294	774	31	6.405	23	AUT. CLASS 3	
	MISCELLANEOUS	280.460	89	100.477	87	7.494	139	27.229	119	248	248	DIVERS NON CLASSE	
	EUROPE	15.668.108	115	13.777.023	117	14.491.159	113	1.633.748	114	3.371.971	114	EUROPE	
	AFRICA	662.892	106	662.562	108	1.756.654	75	71.923	119	89.204	84	AFRIQUE	
	AMERICA	265.403	110	275.225	102	3.673.482	108	152.791	93	357.482	101	AMERIQUE	
	ASIA	1.010.045	97	1.133.096	108	3.697.866	101	70.186	108	349.111	128	ASIE	
	OCEANIA	87.674	126	43.202	75	697.278	107	21.614	162	34.482	193	OCEANIE	
001	FRANCE	2.093.361	115	3.233.752	116	1.751.172	112	155.591	120	219.103	121	FRANCE	001
002	BRITISH LUXEMBOURG	2.917.331	118	2.647.969	112	1.374.007	97	97.878	120	150.573	109	RFSCIGUE-LUXBG.	002
003	NETHERLANDS	3.705	115	3.759.419	115	2.323.400	128	104.219	136	155.034	113	PAS-BAS	003
004	F.R.G. OF GERMANY	5.803.014	112	5.868.094	137	880.451	125	183.902	124	739.718	111	R.F. D'ALLEMAGNE	004
005	ITALY	1.710.442	115	1.312.347	122	1.458.428	122	41.182	114	247.318	127	ITALIE	005
006	UNITED KINGDOM	1.486.899	125	1.87.391	109	622.039	117	918.979	107	600.176	110	ROYAUME-UNI	006
007	IRELAND	117.055	182	54.934	117	25.508	117	14.417	139	23.558	146	IRLANDE	007
008	DENMARK	332.594	117	7.358	147	25.508	97	384	117	19.508	76	DANEMARK	008
024	ICELAND	11.750	91	3.705	115	3.705	135	80	727	36.597	104	ISLANDE	024
025	FAROE ISLANDS	245	95	122.523	126	444.018	99	5.930	97	239.783	99	ILES FEROE	025
028	NORWAY	130.897	61	237.666	124	857.041	117	24.311	130	46.264	148	NORVEGE	028
030	SWEDEN	313.655	105	55.189	126	257.882	96	5.357	154	568.760	118	GROENLAND	030
034	FINLAND	81.134	122	459.149	142	1.108.550	94	15.091	130	81.110	121	FINLANDE	034
036	SWITZERLAND	328.083	124	117.194	104	153.889	100	9.133	138	40.304	97	SUISSE	036
038	AUSTRIA	191.706	115	54.932	105	178.847	95	2.288	101	12.097	111	AUTRICHE	038
040	PORTUGAL	65.265	109	145.821	137	353.175	128	18.932	159	34.996	145	PORTUGAL	040
042	SPAIN	212.447	129	1.016	127	2.764	126	7.41	27	431	114	ESPAGNE	042
043	ANDORRA	1.694	81	1.916	456	11.026	91	1.026	91	431	114	ANDORRE	043
044	GIBRALTAR	3.194	81	1.916	456	11.026	91	1.026	91	431	114	GIBRALTAR	044
045	VATICAN CITY STATE	248	128	5	3	84	47	732	121	17	50	CITE DU VATICAN	045
046	MALTA	10.748	112	12.418	108	48.589	118	2.480	82	5.410	270	MALTE	046
048	YUGOSLAVIA	72.957	112	48.901	103	199.245	101	2.480	82	25.179	146	YUGOSLAVIE	048
050	GREECE	112.627	115	83.538	104	191.961	117	7.673	134	24.965	171	GREECE	050
052	TURKEY	3.705	115	32.973	149	98.609	126	1.608	75	4.264	143	TURQUIE	052
058	SOVIET UNION	115.926	170	160.223	148	240.123	83	19.105	440	47.671	347	UNION SOVIETIQUE	058
059	GERMAN DEM. REP.	53.399	99	27.307	104	36.554	178	1.150	73	26.979	125	REP. DEM. ALLEMANDE	059
060	POLAND	58.260	110	46.400	108	187.174	111	2.655	89	27.132	103	POLOGNE	060
062	CZECHOSLOVAKIA	28.314	79	21.861	95	43.683	108	390	82	7.410	116	TCHECOSLOVAQUIE	062
064	HUNGARY	45.454	89	21.799	67	37.217	107	364	136	12.214	105	HONGRIE	064
068	ROMANIA	37.797	168	39.865	157	44.526	97	348	127	5.897	138	ROUMANIE	068
068	BULGARIA	9.035	119	14.162	115	15.212	78	1.234	165	1.259	43	BULGARIE	068
070	ALBANIA	1.727	62	152	32	265	237	265	237	8	6	ALBANIE	070
202	CANARY ISLANDS	21.569	151	8.091	147	30.702	115	4.874	114	5.783	188	ILES CANARIES	202
204	MOROCCO	31.380	101	55.656	154	46.896	85	3.193	83	2.500	64	MAROC	204
205	CUTA AND MELILLA	3.380	101	3.380	377	3.482	140	264	107	187	107	CEUTA ET MELILLA	205
208	ALGERIA	57.966	133	162.913	135	62.819	71	6.829	172	8.783	58	ALGERIE	208
212	TUNISIA	31.435	102	18.114	86	14.221	103	947	91	2.489	143	TUNISIE	212
216	LIBYA	30.210	103	34.382	72	137.963	105	24.465	268	6.880	132	LIBYE	216
220	EGYPT	61.726	178	37.888	145	145.515	130	5.524	171	6.806	122	EGYPTE	220
224	SUDAN	6.824	106	5.499	73	5.515	71	1.271	76	2.824	71	SOUDBAN	224
228	MAURITANIA	1.230	330	1.471	114	1.529	50	1.529	50	40	73	MAURITANIE	228
232	MALI	2.255	110	3.930	175	850	139	850	139	236	231	MALI	232
236	UPPER VOLTA	2.435	39	3.184	374	9.406	198	52	200	182	62	HAUTE-VOLTA	236
240	NIGER	355	63	674	137	670	144	19	49	62	23	NIGER	240
244	CHAD	9.684	69	2.44	141	670	144	19	49	58	23	CHAD	244
248	REP. OF CAPE VERDE	9.684	69	5.932	136	5.427	91	229	134	348	24	REP. DU CAP-VERT	248
252	SENEGAL	2.681	381	597	154	8.659	80	51	46	130	50	SENEGAL	252
256	GAMBIA	489	27	257	106	4.221	67	94	81	94	81	GAMBIE	256
257	GUINEA BISSAU	354	33	1.977	76	3.919	65	169	47	81	236	GUINEE BISSAU	257
260	GUINEA	8.716	186	17.232	475	14.987	150	320	63	1.730	17	GUINEE	260
264	SIERRA LEONE	3.716	14	17.232	475	14.987	150	320	63	1.730	17	SIERRA LEONE	264
268	LIBERIA	39.755	110	22.324	155	12.518	74	1.392	92	1.876	68	LIBERIA	268
272	IVORY COAST	5.159	78	5.985	191	67.971	83	152	16	564	44	COTE-D'IVOIRE	272
276	GHANA	9.009	147	6.388	142	12.262	101	22	440	671	469	GHANA	276
280	TOGO	6.858	105	1.212	75	7.293	99	14	220	343	180	TOGO	280
284	BENIN (DAHOMEY)	184.555	123	91.237	82	293.632	36	10.643	27	9.228	50	BENIN (DAHOMEY)	284
288	CAMEROON	14.514	263	5.796	92	8.711	67	1.366	90	2.376	218	CAMEROON	288
302	CENTR. AFRICAN EMP.	438	86	249	71	693	189	42	175	42	175	EMP. CENTRAFRICAINE	302
306	EQUATORIAL GUINEA	71	338	15	120	1	193	1	133	12	133	GUINEE EQUATORIALE	306
310	SAO TOME, PRINCE	316	156	2	258	417	114	155	105	12	133	SAO TOME, PRINCE	310
314	GABON	2.910	109	2.184	130	5.491	114						

export

JAN. MAY 1979		JAN.-MAY 1979		EUR-9		EUR-6		Deutschland		France		Italia		Pays partenaires		Code
Code	Trading partners	1 000 EUA	Indices 79/78	1 000 UCE	Indices 79/78	1 000 EUA	Indices 79/78	1 000 UCE	Indices 79/78	1 000 UCE	Indices 79/78	1 000 EUA	Indices 79/78			
400	U.S. OF AMERICA	9.841.573	179	7.157.377	108	3.326.622	110	1.398.965	104	1.297.103	113	ETATS-UNIS	400			
474	CANADA	1.474.728	117	885.796	113	426.226	119	201.069	103	144.924	124	CANADA	404			
476	GREENLAND	42.671	179	2.254	753	352	229	36	514	236	180	GREENLAND	406			
478	ST. PIERRE, MIQUELON	4.099	145	3.830	151	261	101	3.175	155	299	148	ST. PIERRE, MIQUELON	478			
412	MEXICO	532.045	99	442.396	94	234.564	102	97.152	91	58.158	82	MEXIQUE	412			
413	BERMUDA	27.686	53	9.745	46	4.858	54	3.958	63	2.570	82	BERMUES	413			
416	GUATEMALA	59.428	81	47.018	78	24.177	64	11.297	233	6.673	78	GUATEMALA	416			
421	BELIZE	10.208	108	2.155	123	250	167	92	317	67	137	BELIZE	421			
424	HONDURAS	24.410	108	14.795	93	4.896	81	2.872	159	1.738	157	HONDURAS	424			
428	EL SALVADOR	40.741	97	34.339	106	13.311	65	4.579	194	6.967	231	EL SALVADOR	428			
432	NICARAGUA	13.229	57	17.335	67	5.854	54	4.980	56	1.534	72	NICARAGUA	432			
436	COSTA RICA	41.429	103	16.043	112	16.043	112	4.599	114	10.040	214	COSTA RICA	436			
444	PANAMA	171.469	119	175.611	128	43.441	127	19.228	98	30.527	211	PANAMA	444			
444	PANAMA CANAL ZONE	15.796	143	7.472	155	6.397	81	4.646	267	741	144	CANAL PANAMA	444			
448	CUBA	99.547	92	74.667	99	34.870	137	13.178	77	12.057	165	CUBA	448			
452	HAITI	14.824	175	12.775	119	2.567	59	4.538	150	2.549	319	HAITI	452			
453	BAHAMAS	36.050	64	6.703	59	2.223	59	2.517	87	855	163	BAHAMAS	453			
454	TURKS, CAICOS ISL.	27.661	87	21.266	85	7.100	64	5.452	99	4.710	100	ILES TURKS, CAICOS	454			
456	DOMINICAN REUBLIC	10.552	175	8.397	108	2.625	106	4.612	121	527	96	REP. DOMINICAINE	456			
457	VIRGIN ISLANDS US	122.374	122	120.775	122	4.198	122	110.172	123	2.433	126	ILES VIERGES O. USA	457			
459	GUADLOUPE	118.482	124	116.636	124	3.683	124	172.490	126	2.447	126	GUADLOUPE	459			
462	MARTINIQUE	42.087	174	16.050	136	6.709	166	3.744	170	1.483	173	MARTINIQUE	462			
463	JAMAICA	21.925	127	5.215	108	1.447	76	1.090	151	661	176	ILES CAYMAN	463			
464	BARBADOS	24.805	133	5.112	98	4.711	66	1.698	87	886	146	JAMAIQUE	464			
469	WEST INDIES	96.601	98	30.322	101	7.566	117	5.720	35	4.484	174	LA BARBADE	469			
472	TRINIDAD, TOBAGO	86.808	87	70.361	93	4.504	83	6.259	87	16.440	174	INDES OCCIDENTALES	471			
473	ANTILLES	220.336	133	182.982	138	96.709	149	42.469	147	22.748	118	TRINIDAD ET TOBAGO	472			
476	ANTILLES NEERLAND.	571.336	74	477.762	74	173.176	55	85.560	98	119.501	80	GRENADA	473			
480	COLOMBIE	22.795	112	6.447	100	2.113	127	1.053	69	993	371	ANTILLES NEERLAND.	476			
484	VENEZUELA	25.398	94	20.136	87	3.850	83	9.727	89	1.517	203	COLOMBIE	480			
488	GUYANA	26.686	99	19.599	93	5.066	95	29.081	98	1.517	301	VENEZUELA	484			
492	SURINAM	123.788	91	101.782	79	43.168	49	30.083	350	21.476	96	GUYANA	488			
495	FRENCH GUIANA	159.951	121	142.564	128	142.564	128	0.894	66	75.270	384	SURINAM	492			
504	PEROU	952.346	115	743.401	109	360.924	109	171.941	121	97.612	94	REP. FRANCAISE	495			
508	BRESIL	175.454	137	149.305	146	78.313	144	29.461	144	14.024	182	EQUATEUR	500			
512	CHILE	59.830	141	55.499	150	25.847	132	3.100	146	2.508	132	PEROU	504			
516	BOLIVIE	26.686	99	19.257	90	10.819	80	4.600	158	2.508	132	BRESIL	508			
524	PARAGUAY	50.312	124	47.527	134	23.538	148	0.227	114	5.924	89	CHILE	512			
528	URUGUAY	535.728	153	451.298	163	200.812	162	84.560	184	94.037	121	BOLIVIE	516			
529	ARGENTINE	1.566	173	1.567	395	1.567	395	1	6	121	121	URUGUAY	524			
	ILES FALKLAND, DEP.											ARGENTINE	528			
												ILES FALKLAND, DEP.	529			
600	CYPRUS	151.627	130	78.047	103	20.405	76	14.971	100	30.894	134	CHYPRE	600			
604	LIBAN	299.338	99	260.257	105	48.979	93	77.263	103	91.600	109	LIBAN	604			
608	SYRIE	195.731	116	351.422	115	91.337	116	89.389	67	133.392	210	SYRIE	608			
612	IRAQ	962.962	135	817.653	146	293.822	109	204.307	155	59.572	191	IRAQ	612			
616	IRAN	759.870	31	616.613	32	384.874	33	91.704	25	74.641	25	IRAN	616			
624	ISRAEL	749.383	112	563.352	111	212.741	139	113.086	136	11.168	149	ISRAEL	624			
628	JORDANIE	271.425	147	148.001	144	67.283	158	21.722	158	32.453	131	JORDANIE	628			
632	SAUDI ARABIA	2.523.665	119	1.923.973	120	731.441	121	313.208	119	516.456	123	ARABIE SAOUDITE	632			
636	KOWEIT	551.943	105	401.519	130	114.721	110	142.321	151	98.223	137	KOWEIT	636			
640	BAHREIN	161.734	124	47.256	95	10.474	92	8.712	108	11.544	145	BAHREIN	640			
644	QATAR	137.261	145	130.845	194	29.962	150	67.603	349	20.308	141	QATAR	644			
647	UNITED ARAB EMIRAT	764.840	129	457.941	136	171.936	137	94.727	159	99.431	149	EMIRATS ARAB. UNITS	647			
649	OMAN	127.786	117	59.498	114	17.788	121	22.929	121	5.581	187	OMAN	649			
652	NORTH YEMEN	38.342	91	26.683	90	5.823	99	5.073	73	3.934	93	YEMEN DU NORD	652			
656	SOUTH YEMEN	26.742	70	10.457	69	4.203	74	4.203	66	2.149	87	YEMEN DU SUD	656			
660	AFGHANISTAN	112.292	123	218.425	131	80.343	134	39.720	82	56.368	86	AFGHANISTAN	660			
662	PAKISTAN	763.637	129	457.113	139	209.341	137	76.197	125	22.225	125	PAKISTAN	662			
664	INDIA	141.744	146	89.761	153	35.784	126	18.055	211	2.404	163	INDIE	664			
666	BANGLADESH	73.125	67	253	123	12	6	99	NS	94	94	BANGLADESH	666			
669	SRILANKA	5.834	163	3.656	155	2.120	186	6.313	48	3.947	58	SRILANKA	669			
672	NEPAL	60.238	196	41.562	21	23.403	142	12.754	778	2.010	123	NEPAL	672			
675	BHUTAN	304.983	129	239.306	132	96.723	136	70.264	106	24.019	148	BHUTAN	675			
678	THAILAND	2.444	32	2.261	39	371	26	140	8	385	37	THAILAND	678			
684	LAOS	132.533	113	93.406	121	14.783	87	39.564	131	12.978	92	LAOS	684			
690	VIENTIAN	292.226	73	205	227	114.200	63	42.102	68	15.205	95	VIENTIAN	690			
696	KAMPUCHEA/CAMBODIA	237.430	167	181.584	116	98.142	118	27.030	114	26.126	107	KAMPUCHEA/CAMBODIE	696			
700	INDONESIA	24.852	167	9.986	185	2.920	112	3.323	523	349	123	INDONESIA	700			
701	MALAYSIA	468.484	117	373.585	120	145.472	124	50.967	124	41.120	139	MALAYSIA	701			
703	BRUNEI	243.638	135	162.123	118	79.642	160	37.024	81	18.582	182	BRUNEI	703			
706	SINGAPOUR	899	123	763.724	133	436.400	144	94.667	78	67	139	SINGAPOUR	706			
708	PHILIPPINES	966.378	155	763.376	150	436.501	154	111.286	208	94.333	219	PHILIPPINES	708			
716	MONGOLIE	20.768	210	20.337	217	12.337	252	1.374	53	3.259	193	MONGOLIE	716			
724	CHINE	531.451	156	418.555	151	259.654	206	81.098	80	41.960	161	CHINE	724			
728	NORTH KOREA	1.886.573	134	1.383.138	135	677.247	126	277.029	152	211.446	267	NORTH KOREA	728			
732	SOUTH KOREA	319.758	133	256.594	139	148.230	158	28.231	172	33.875	157	SOUTH KOREA	732			
736	JAPAN	734.764	122	463.511	114	160.683	97	77.066	125	78.845	253	JAPAN	736			
740	HONG KONG	12.337	78	7.267	69	4.461	43	2.745	NS	30	231	HONG KONG	740			
743	MACAO											MACAO	743			
800	AUSTRALIE	1.192.896	110	642.141	119	336.939	105	82.323	128	125.706	164	AUSTRALIE	800			
801	PAPOUASIE N.-GUINEE	9.675	84	4.135	76	1.965	92	172	57	470	61	PAPOUASIE N.-GUINEE	801			
802	OCEANIE AUSTRAL.	1.346</														

TAB. 6

COMMERCE DE LA CE
par pays d'origine et de destination

export

JAN. MAY 1979		JAN.-MAI 1979		Nederland		Belg.-Lux.		United Kingdom		Ireland		Danmark		Pays partenaires		Code
Code	Trading partners	1 000 UCE	Indices 79/78	1 000 EUA	Indices 79/78	1 000 UCE	Indices 79/78	1 000 UCE	Indices 79/78	1 000 EUA	Indices 79/78	1 000 UCE	Indices 79/78			
409	U.S. OF AMERICA	530.430	134	694.240	131	2.367.729	114	100.120	86	216.394	99	FTATS-UNIS		400		
404	CANADA	50.634	95	53.933	109	445.268	113	22.440	126	31.434	120	CANADA		404		
476	GREENLAND			1.634	NS	62	127			40.351	123	GREENLAND		406		
478	ST. PIERRE, MIQUELON	97	84	23.513	162	79.189	137			2.997	70	ST. PIERRE, MIQUELON		408		
412	MEXICO	29.304	101	1.673	128	10.959	62			7.468	82	MEXICO		412		
413	BERMUDA	484	89	1.633	118	0.701	82			420	46	BERMUDA		413		
416	GUATEMALA	2.145	72	1.147	111	7.096	102			343	68	GUATEMALA		416		
421	RELIZE	1.599	115	1.038	96	5.140	85			NS	NS	RELIZE		421		
424	HONDURAS	3.381	123	3.200	153	5.587	68			3.950	NS	HONDURAS		424		
428	EL SALVADOR	6.189	144	1.732	87	2.269	45			213	270	EL SALVADOR		428		
432	NICARAGUA	1.352	87	2.390	40	2.218	58			916	126	NICARAGUA		432		
436	COSTA RICA	2.556	97	3.475	191	13.300	87			291	37	COSTA RICA		436		
440	PANAMA	9.940	74	6	3	8.313	136					PANAMA		440		
444	PANAMA CANAL ZONE	26	35	6.435	30	23.741	190			6	6	PANAMA CANAL ZONE		444		
448	CUBA	8.122	274	5.139	156	1.474	53			155	155	CUBA		448		
452	HAITI	2.616	144	3.331	162	28.599	162			393	183	HAITI		452		
453	BAHAMAS	365	20	18	NS	115	66			1	1	BAHAMAS		453		
454	TURKS, CAICOS ISL.			1.610	170	5.731	96			176	65	TURKS, CAICOS ISL.		454		
456	DOMINICAN REPUBLIC	2.394	134	1.117	136	1.693	89			150	126	DOMINICAN REPUBLIC		456		
457	VIRGIN ISLANDS US	511	61	1.727	92	1.252	99			142	91	VIRGIN ISLANDS US		457		
458	GUADELOUPE	2.245	115	1.378	118	2.711	119			95	109	GUADELOUPE		458		
462	MARTINIQUE	1.628	74	751	60	1.314	96			39	85	MARTINIQUE		462		
464	GUAYMAN ISLANDS	99	92	484	135	24.102	106			1.597	619	GUAYMAN ISLANDS		464		
466	JAMAICA	3.463	102	931	134	18.484	103			411	140	JAMAICA		466		
469	BARBADOS	1.333	105	1.640	209	64.487	146			565	151	BARBADOS		469		
471	WEST INDIES	1.126	111	2.009	118	18.747	129			151	109	WEST INDIES		471		
472	TRINIDAD, TOBAGO	11.623	265	1.599	133	1.747	29			439	123	TRINIDAD, TOBAGO		472		
473	GRENADA	41.259	185	8.317	135	32.314	175			20	118	GRENADA		473		
476	NETHERL. ANTILLES	12.730	110	30.284	61	81.683	168			195	91	NETHERL. ANTILLES		476		
480	COLOMBIE	61.541	151	1.407	52	16.164	120			2.650	516	COLOMBIE		480		
484	VENEZUELA	2.038	77	4.524	82	4.524	82			2.849	57	VENEZUELA		484		
488	GUYANA	11.515	75	1.599	133	1.747	29			168	143	GUYANA		488		
492	SURINAM	2.938	77	1.407	52	16.164	120			30	30	SURINAM		492		
496	FRENCH GUIANA	11.515	75	1.599	133	1.747	29			45	109	FRENCH GUIANA		496		
500	ECUADOR	3.400	58	3.215	105	19.090	85			624	361	ECUADOR		500		
504	PEROU	6.401	32	8.077	154	14.759	83			438	21	PEROU		504		
508	BRAZIL	70.461	174	42.543	123	195.874	145			2.317	104	BRAZIL		508		
512	CHILE	11.368	195	17.130	118	21.743	115			689	107	CHILE		512		
516	BOLIVIE	16.294	750	11.985	560	8.639	114			91	95	BOLIVIE		516		
520	URUGUAY	2.596	136	6.235	337	12.154	87			135	NS	URUGUAY		520		
524	ARGENTINE	41.968	317	29.921	183	72.098	107			31	107	ARGENTINE		524		
528	FALKLAND ISL., DEP.		800	93	NS	1.415	163			1.973	96	FALKLAND ISL., DEP.		528		
600	CYPRUS	5.393	139	7.277	103	67.791	95			1.074	162	CYPRUS		600		
604	LIBANON	16.495	173	25.613	121	33.602	69			1.765	265	LIBANON		604		
608	SYRIE	22.854	131	23.450	137	40.538	120			1.460	67	SYRIE		608		
612	IRAQ	71.209	199	89.744	186	116.328	87			2.919	109	IRAQ		612		
616	IRAN	43.228	41	22.166	20	129.392	26			4.691	138	IRAN		616		
620	ISRAEL	46.353	48	79.496	94	176.388	79			2.184	197	ISRAEL		620		
624	JORDANIE	12.533	157	14.913	212	46.050	121			808	256	JORDANIE		624		
628	SAUDI ARABIA	195.797	107	167.071	120	553.782	118			11.542	86	SAUDI ARABIA		628		
632	KOWEIT	24.614	113	21.939	125	130.825	65			5.285	507	KOWEIT		632		
636	BAHREIN	4.377	70	3.219	53	110.684	143			1.006	211	BAHREIN		636		
640	QATAR	7.705	72	6.267	109	52.773	89			351	303	QATAR		640		
644	UNITED ARAB EMIRAT	38.124	71	33.851	108	313.086	122			2.876	179	UNITED ARAB EMIRAT		644		
648	OMAN	8.459	85	4.127	267	87.058	95			803	192	OMAN		648		
652	NORTH YEMEN	8.752	49	33.095	95	33.095	95			774	220	NORTH YEMEN		652		
656	SOUTH YEMEN	9.681	89	1.972	146	9.121	68			383	84	SOUTH YEMEN		656		
660	AFGHANISTAN	1.026	38	1.291	71	7.061	70			113	109	AFGHANISTAN		660		
664	PAKISTAN	29.124	121	17.271	131	45.779	105			1.806	153	PAKISTAN		664		
668	INDIE	57.831	104	103.152	191	255.562	125			577	159	INDIE		668		
672	BANGLADESH	15.071	85	17.747	81	46.870	131			642	174	BANGLADESH		672		
676	NEPAL	49	NS			56	21					NEPAL		676		
680	SRI LANKA	7.204	44	2.795	73	33.164	116			352	45	SRI LANKA		680		
684	NEPAL	155	225	135	NS	2.030	27					NEPAL		684		
688	BHUTAN											BHUTAN		688		
692	BURMA	1.149	42	2.264	194	16.652	156					BURMA		692		
696	THAILAND	26.221	152	22.779	195	56.920	116			1.216	100	THAILAND		696		
700	LAOS	1.290	66	1.290	165	132	7			2		LAOS		700		
704	VIETNAM	3.459	88	22.622	191	8.314	283					VIETNAM		704		
708	KAMPUCHEA/CAMBODIA											KAMPUCHEA/CAMBODIA		708		
712	INDONESIE	41.188	54	21.451	106	51.123	83			538	81	INDONESIE		712		
716	MALAYSIA	16.991	136	13.299	104	107.155	91			1.807	139	MALAYSIA		716		
720	BRUNEI	1.482	153	912	266	15.732	159					BRUNEI		720		
724	SINGAPORE	19.925	228	26.121	143	151.190	97			2.219	189	SINGAPORE		724		
728	PHILIPPINES	16.457	121	19.428	142	75.048	86			1.036	35	PHILIPPINES		728		
732	MONGOLIE	56.740	24	64.657	125	97.831	203			699	142	MONGOLIE		732		
736	CHINE	2.788	NS	390	464	135	131			69	113	CHINE		736		
740	NORTH KOREA	11.254	164	24.589	93	106.511	181			676	69	NORTH KOREA		740		
744	SOUTH KOREA	132.779	111	114.637	137	370.953	120			16.141	126	SOUTH KOREA		744		
748	JAPON	26.894	125	19.364	98	58.107	114			2.921	153	JAPON		748		
752	TAIWAN	35.683	70	111.234	120	255.825	142			1.984	137	TAIWAN		752		
756	HONG KONG											HONG KONG		756		
760	MACAO															

import

MAY-MAI 1979		EUR 9		EUR 6		Deutschland		France		Italia		Pays partenaires		Code
Code	Trading partners	1 000 EUA	Indices 79/ 78	1 000 UCE	Indices 79/ 78	1 000 EUA	Indices 79/ 78	1 000 UCE	Indices 79/ 78	1 000 EUA	Indices 79/ 78			
	GRAND TOTAL	18.042.513	124	29.924.209	126	9.908.266	131	6.811.806	124	5.075.966	126	MONDE		
	INTRA-EC (EUR-9)	10.922.508	128			5.053.617	132	3.411.421	122	2.290.018	130	INTRA-CE (EUR-9)		
	EXTRA-EC (EUR-9)	18.420.705	120			4.854.649	130	3.470.385	126	2.785.948	122	EXTRA-CE (EUR-9)		
	CLASS 1	9.454.832	116	5.786.656	128	2.656.101	133	1.565.977	129	1.045.118	118	CLASSE 1		
	OTH. WEST. EUR COUNTR.	3.448.250	116	2.400.959	134	1.167.937	137	430.686	129	441.015	120	ALE		
	USA AND CANADA	990.232	121	943.467	120	296.690	122	271.069	123	163.395	116	AUT. EUP. OCCID.		
	OTHERS CLASS 1	3.384.208	121	2.386.743	130	762.193	141	582.309	136	351.431	118	USA ET CANADA		
		1.633.842	173	1.156.776	119	431.286	118	281.922	125	189.277	113	AUT. CLASSE 1		
	CLASS 2	7.492.064	125	6.138.062	124	1.726.783	124	1.588.909	122	1.410.332	122	CLASSE 2		
	ACP (54 COUNTR.)	1.391.378	144	1.153.627	151	307.294	136	314.818	123	109.920	143	ACP (54 PAYS)		
	DOM	28.724	80	23.978	72	81	12	22.179	75	1.711	115	DOM		
	TOM	58.369	225	50.935	333	9.315	710	27.927	227	1.350	139	TOM		
	OTHERS CLASS 2	6.090.594	121	4.990.529	119	1.410.993	121	1.223.985	121	1.297.351	123	AUT. CLASSE 2		
	CLASS 3	1.427.296	127	1.181.953	130	466.014	138	213.399	124	128.708	131	CLASSE 3		
	EASTERN EUROPE	1.102.428	126	1.084.109	129	428.916	137	191.730	123	307.800	132	EUROPE ORIENTALE		
	OTHERS CLASS 3	124.859	138	97.844	135	37.098	144	21.669	133	20.199	116	AUT. CLASSE 3		
	MISCELLANEOUS	55.823	177	42.177	272	5.746	99	32.109	262	2.486	211	DIVERS NON CLASSE		
	EUROPE	25.361.718	125	20.003.378	126	6.045.155	133	4.304.906	123	3.102.237	129	EUROPE		
	AFRICA	2.612.318	118	2.284.072	135	682.781	132	579.705	125	513.705	118	AFRIQUE		
	ASIA	4.470.364	120	3.248.504	125	1.098.677	128	739.898	126	512.660	118	ASIE		
	OCEANIA	5.175.115	122	4.728.282	120	1.136.521	125	1.084.382	124	999.221	126	OCEANIE		
		357.175	131	217.797	118	69.381	139	70.905	127	35.653	123			
001	FRANCE	3.552.327	132	2.877.007	128	1.216.791	141			742.642	123	FRANCE		001
002	BELGIUM-LUXEMBOURG	2.452.878	123	2.127.945	120	837.366	133	596.708	120	199.736	157	BELGIQUE-LUXBG.		002
003	NETHERLANDS	3.121.651	133	2.590.518	129	1.351.219	130	416.454	123	210.705	137	PAYS-BAS		003
004	F.R.G. OF GERMANY	5.125.427	128	3.979.282	123	3.979.282	123	1.249.370	121	856.332	128	R.F.D. ALLEMAGNE		004
005	ITALY	2.228.598	123	1.847.682	121	867.321	121	692.017	123			ITALIE		005
006	UNITED KINGDOM	2.358.929	123	1.829.812	128	584.574	140	374.179	127	228.546	146	ROYAUME-UNI		006
007	IRELAND	146.953	123	134.841	135	42.259	145	39.450	127	10.800	135	IRLANDE		007
008	DENMARK	435.745	112	288.265	113	154.087	120	43.943	116	41.957	97	DANEMARK		008
224	ICELAND	13.909	132	2.150	94	2.150	78	1.629	422	346	16	ISLANDE		224
225	FAROE ISLANDS	7.698	183	2.880	195	633	182	1.539	176	121	44	ILLES FEROE		225
228	NORWAY	493.912	146	278.730	131	169.377	143	43.226	92	12.092	142	NORVEGE		228
230	SWEDEN	927.103	130	533.243	130	274.671	119	117.616	141	59.861	114	SUÈDE		230
232	FINLAND	368.888	142	197.444	142	89.654	144	41.156	149	17.320	165	FINLANDE		232
236	SWITZERLAND	970.954	132	800.892	137	383.298	143	166.442	132	132.652	138	SUISSE		236
238	AUSTRIA	522.586	123	460.554	137	281.977	137	33.497	111	104.472	134	AUTRICHE		238
240	PORTUGAL	149.198	135	94.105	137	34.866	167	22.120	143	14.272	178	PORTUGAL		240
242	SPAIN	560.551	122	469.393	122	117.881	113	219.465	126	64.230	128	ESPAGNE		242
243	ANDORRA	471	147	45	375	45	375	341	157	8	11	ANDORRE		243
244	GIBRALTAR	361	137	170	177	54	NS		NS	116	247	GIBRALTAR		244
245	VATICAN CITY STATE	44	259	43	253	3	210	862	123	600	600	CITE DU VATICAN		245
246	MALTA	24.590	113	19.433	106	12.363	70	1.599	82	1.074	205	MALTE		246
248	YUGOSLAVIA	143.880	113	136.792	114	62.280	131	15.191	117	46.579	97	YOUgoslavIE		248
250	GREECE	175.198	129	151.284	121	76.626	128	20.899	101	35.848	132	GREECE		250
252	TURKEY	77.437	107	64.079	105	26.800	106	12.739	121	15.413	109	TURQUIE		252
256	SOVIET UNION	631.738	128	547.415	140	195.048	144	103.294	161	179.879	135	UNION SOVIETIQUE		256
258	GERMAN DEM. REP.	67.836	129	39.165	116	165.301	174	14.939	101	9.682	140	REP. DEM. ALLEMAGNE		258
260	POLAND	107.254	118	88.430	114	48.836	114	16.170	109	35.882	89	POLONNE		260
262	CZECHOSLOVAKIA	99.275	135	84.657	133	51.223	156	9.560	114	17.766	123	TCHECOSLOVAQUIE		262
264	HUNGARY	121.748	123	114.479	127	44.041	127	15.153	79	29.860	108	HONGRIE		264
266	ROMANIA	34.366	184	32.827	240	12.866	164	4.194	184	12.428	250	ROUMANIE		266
268	BULGARIA	7.458	248	7.331	196	2.964	442	353	734	3.368	210	BULGARIE		268
270	ALBANIA											ALBANIE		270
202	CANARY ISLANDS	7.920	96	1.908	54	613	133	305	199	42	201	ILES CANARIES		202
204	MOROCCO	139.124	126	99.428	125	16.302	163	56.595	113	12.768	250	MAROC		204
205	CEUTA AND MELILLA	7	7	7	7	7	7	7	7	7	7	CEUTA ET MELILLA		205
208	ALGERIA	196.072	115	175.598	111	92.674	124	49.017	105	24.420	74	ALGERIE		208
212	TUNISIA	43.628	125	61.593	124	17.178	129	19.507	159	17.853	104	TUNISIE		212
216	LIBYA	397.658	114	397.510	121	150.476	126	38.493	207	184.916	111	LIBYE		216
220	EGYPT	175.271	125	89.332	115	13.130	164	3.920	106	67.592	111	EGYPTE		220
224	SUDAN	14.322	134	10.261	98	2.039	72	1.663	54	6.187	177	SOUUDAN		224
228	MAURITANIA	10.141	136	8.863	132	815	88	3.948	90	1.957	140	MAURITANIE		228
232	MALI	7.411	92	2.148	125	1.814	108	4.593	145	1.987	170	MALI		232
236	HAUTE-VOLTA	2.780	151	1.905	168	781	3	1.073	133	440	270	HAUTE-VOLTA		236
240	NIGER	13.561	NS	13.556	NS	3	11	13.551	NS			NIGER		240
244	CHAD	2.432	121	2.432	121	1.189	299	979	67	133	84	TCHAO		244
247	REP. OF CAP. VERDE	6	10	6	10	6	10	6	10	6	10	REP. DU CAP-VERT		247
248	SENEGAL	24.416	93	20.130	94	1.725	192	16.296	122	1.499	396	SENEGAL		248
252	GAMBIA	1.352	47	833	42			832	50			GAMBIE		252
256	GUINEA BISSAU											GUINEE BISSAU		256
260	GUINEA	11.157	173	10.494	164	3.275	125	3.556	137	3.656	311	GUINEE		260
264	SERRA LEONE	33.066	423	1.858	69	484	563	38	633	7	352	SIERRA LEONE		264
268	LIBERIA	36.519	120	34.387	123	15.866	90	5.557	210	4.209	144	LIBERIA		268
272	IVORY COAST	113.460	98	98.245	89	14.070	79	44.284	77	22.005	103	COTE-D'IVOIRE		272
276	GHANA	28.203	68	16.625	57	6.895	86	1.742	173	1.450	61	GHANA		276
280	TOGO	14.440	121	16.362	157	3.371	117	3.126	139	813	86	TOGO		280
284	BENIN (DAHOMEY)	3.770	397	3.346	505	1.713	495	99	99	465	86	BENIN (DAHOMEY)		284
288	NIGERIA	512.676	276	491.303	235	160.113	240	102.881	145	23.353	466	NIGERIA		288
302	CAMEROON	64.399	113	62.969	117	20.566	69	20.566	69	4.532				

import

MAY-MAI 1979		EUR 9		EUR 6		Deutschland		France		Italia		Pays partenaires	Code
Code	Trading partners	1 000 EUA	Indices 79/ 78	1 000 UCE	Indices 79/ 78	1 000 EUA	Indices 79/ 78	1 000 UCE	Indices 79/ 78	1 000 EUA	Indices 79/ 78		
400	U.S. OF AMERICA	2.951.982	121	2.128.415	129	652.232	134	530.007	137	313.462	118	ETATS-UNIS	400
474	CANADA	432.226	122	258.328	139	170.961	209	52.293	127	37.969	117	CANADA	404
406	GREENLAND	4.892	129	173	27	72	313	88	191	11	11	GREENLAND	406
408	ST PIERRE, MIQUELON	144	102	134	95			86	62	43	43	ST-PIERRE, MIQUELON	408
412	MEXICO	35.884	91	30.208	95	14.475	77	6.592	100	4.517	129	MEXIQUE	412
413	BERMUDA	640	29	573	46	557	209					BERMUDES	413
416	GUATEMALA	25.425	174	24.763	112	13.446	171	910	49	6.130	75	GUATEMALA	416
421	BELIZE	888	49	466	59	877	144	14	66			BELIZE	421
424	HONDURAS	12.598	141	11.896	139	8.771	178	1.432	82	463	89	HONDURAS	424
428	EL SALVADOR	26.893	164	23.082	131	16.123	237	1.241	325	1.434	449	EL SALVADOR	428
432	NICARAGUA	15.579	97	12.848	95	6.731	84	1.722	164	2.885	135	NICARAGUA	432
436	COSTA RICA	21.910	113	27.461	111	11.841	99	1.980	104	5.196	361	COSTA RICA	436
443	PANAMA	12.791	119	11.663	123	5.830	111	618	289	1.044	47	PANAMA	440
444	PANAMA CANAL ZONE	4.455	NS	437	NS	513	48	2.365	143	2.243	98	CANAL PANAMA	444
448	CUBA	13.454	180	10.371	168	3.701	199	1.517	44	748	3	CUBA	448
452	HAITI	3.144	157	3.001	71	2.972	71	201	100	96	03	HAITI	452
453	BAHAMAS	27.701	77	2.270	172	415	292	1.229	272	386	164	BAHAMAS	453
454	TURKS, CAICOS ISL.											ILES TURKS, CAICOS	454
456	DOMINICAN REPUBLIC	3.309	217	2.270	172	415	292	1.229	272	386	164	REP. DOMINICAINE	456
457	VIRGIN ISLANDS US	19	633	2	57	1	67					ILES VIRGES D.USA	457
458	GUADELOUPE	6.427	76	4.422	74	2	1	6.419	77			GUADELOUPE	458
462	MARTINIQUE	8.911	72	8.909	72	1	1	7.246	70	1.657	127	MARTINIQUE	462
463	CAYMAN ISLANDS	127	NS	67	NS	58	NS					ILES CAYMAN	463
464	JAMAICA	6.070	60	593	71	311	418	29	43	47	162	JAMAIQUE	464
469	BERMUDA	838	86	154	62	70	48	875	NS	44	NS	ILES BERMUDA	469
471	WEST INDIES	5.664	83	1.071	62	70	48	875	NS	44	NS	INDES OCCIDENTALES	471
472	TRINIDAD, TOBAGO	20.913	536	8.805	388	3.943	376	39	41	971	89	TRINIDAD ET TOBAGO	472
473	GRENADA	4.253	450	2.850	543	98	24	3	10	9	180	GRENADA	473
474	NEPHERL. ANTILLES	22.991	NS	21.502	NS	6.327	NS	2.953	NS	411	10	ANTILLES NEFRLAND.	474
480	COLOMBIA	75.546	111	65.612	109	39.904	109	5.777	85	3.037	89	COLOMBIE	476
484	VENEZUELA	69.795	127	44.777	95	11.268	61	10.834	127	15.097	113	VENEZUELA	484
489	GUYANA	10.633	153	2.987	106	646	62	632	127	1.259	212	GUYANA	488
496	FRENCH GUIANA	9.873	103	7.932	107	1.906	192	1.252	132	569	43	SURINAM	492
500	ECUADOR	15.555	107	13.121	101	6.221	104	2.619	184	2.184	56	ECUATEUR	500
504	PERU	34.943	161	31.244	176	19.743	163	4.719	133	11.148	257	PEROU	504
508	BRAZIL	391.313	114	295.688	126	97.147	108	59.545	86	42.709	115	BRESIL	508
512	CHILE	15.259	272	8.127	193	26.117	84	16.551	171	20.724	184	CHILI	512
516	BOLIVIA	9.123	118	8.610	148	2.491	105	1.879	99	3.563	763	BOLIVIE	516
520	PARAGUAY	16.301	119	13.711	114	7.337	143	1.844	74	3.665	369	PARAGUAY	520
524	URUGUAY	150.265	91	125.497	95	39.144	90	20.636	84	30.564	102	URUGUAY	524
528	ARGENTINA	208	NS	329	NS							ARGENTINE	528
529	FALKLAND ISL., DEP.											ILES FALKLAND, DEP.	529
600	CYPRUS	24.027	158	3.651	163	874	75	269	585	1.440	157	CHYPRE	600
604	LIBANON	2.978	69	2.470	65	1.569	80	383	78	1.147	54	LIBAN	604
608	SYRIA	62.966	116	61.663	115	11.171	104	21.243	150	29.061	222	SYRIE	608
612	IRAQ	571.713	144	495.547	132	27.646	NS	207.547	131	213.497	133	IRAK	612
616	ISRAEL	329.713	67	300.203	73	119.701	80	87.657	175	39.133	34	ISRAEL	616
624	JORDAN	144.593	126	117.119	126	41.818	149	27.850	164	14.103	156	JORDANIE	624
628	SAUDI ARABIA	1.096	39	706	46	301	60	20	5	260	5	ARABIE SAOUDITE	628
632	KUWAIT	1.116.942	138	916.971	123	136.750	142	247.612	93	310.898	181	KOWEIT	632
636	BAHRAIN	327.915	114	243.349	139	23.124	114	52.435	339	91.497	90	BAHREIN	636
640	QATAR	5.271	255	4.661	104	1.468	NS	233	12	227	71	QATAR	640
644	UNITED ARAB EMIRAT	217.151	96	187.298	94	74.856	149	34.032	90	17.733	98	EMIRATS ARAB. UNIS	644
649	OMAN	8.430	745	5.524	NS	5.596	NS	71.228	102	2		OMAN	649
652	NORTH YEMEN	485	145	474	160	57	633	1		473	178	YEMEN DU NORD	652
656	SOUTH YEMEN	4.939	167	4.938	171	171	180			4.877	174	YEMEN DU SUD	656
660	AFGHANISTAN	7.109	131	2.740	126	1.440	80	299	201	4.877	174	AFGHANISTAN	660
662	PAKISTAN	3.324	155	26.835	182	9.319	144	4.974	165	7.053	231	PAKISTAN	662
666	INDIA	166.688	138	97.921	111	30.957	133	24.573	138	14.530	100	INDE	666
668	BANGLADESH	12.173	160	7.890	136	1.152	167	1.576	190	2.931	97	BANGLADESH	668
672	MALDIVES	132	695	20	105	18						MALDIVES	672
676	SRI LANKA	18.513	194	9.699	168	4.164	289	1.973	165	2.062	111	SRI LANKA	676
680	NEPAL	705	69	647	270	337	226			84	400	NEPAL	680
684	BHOUTAN											BHOUTAN	684
688	BURMA	6.241	204	3.768	203	1.349	336	731	580	174	51	BIURMANIE	688
692	THAILAND	96.740	128	81.970	125	25.446	128	15.481	132	8.375	146	THAILANDE	692
696	LAOS	10	100	10	100							LAOS	696
699	VIENTIAN	1.824	176	1.797	179	340	333	533	65	5	18	VIENTIAN	699
700	KAMPUCHEA/CAMBODIA											KAMPUCHEA/CAMBODGE	700
701	INDONESIA	102.651	163	94.143	169	29.643	121	23.554	302	20.486	207	INDONESIE	701
703	MALAYSIA	150.980	144	110.285	155	40.896	176	24.117	145	13.087	102	MALAYSIA	703
706	BRUNEI	263	774	79	564	6	129	11.126	146	4.813	264	BRUNEI	706
708	SINGAPORE	70.538	147	51.094	151	20.617	134	7.958	102	2.497	68	SINGAPOUR	708
716	PHILIPPINES	62.230	133	49.046	129	26.140	136	91	207	67	191	PHILIPPINES	716
720	HONGKONG	1.790	167	539	20	20	20					HONGKONG	720
724	CHINA	99.498	129	76.478	125	28.526	132	18.526	134	17.865	119	CHINE	724
728	NORTH KOREA	8.292	213	8.219	241	7.692	270			508	259	COREE DU NORD	728
732	SOUTH KOREA	136.299	131	86.694	118	39.785	125	17.463	115	9.226	67	COREE DU SUD	732
736	JAPAN	887.647	115	627.887	116	267.769	117	144.975	126	56.136	97	JAPON	736
740	TAIWAN	144.995	143	110.155	140	95.772	138	18.680	150	12.349	136	TAI-WAN	740
743	HONGKONG	233.976	125	142.162	128	76.829	126	17.844	178	10.227	158	HONGKONG	743
800	AUSTRALIA	13.420	171	10.283	173	3.710	139	3.922	198		327	MACAO	743
800	AUSTRALIA	195.127	121	124.335	133	41.778	115	37.393	89	28.517	128	AUSTRALIE	800
801	PAPUA NEW GUINEA	22.612	83	14.874	70	11.929	60	317	660	46	NS	PAPOUASIE N-GUINEE	801
802	AUSTRALIAN OCEANIA		NS		NS		NS					OCEANIE AUSTRAL.	802
803	NAURU	59	2	200	2							NAURU	803
804	NEW ZEALAND	105.071	158	49.059	172	12.276	200	16.094	169	6.168	101	NOUVELLE-ZELANDE	804
808	AMERICAN OCEANIA		NS		NS		NS		NS		NS	OCEANIE AMERICAINE	808
809	NEW CALEDONIA, DEP.	24.900	232	24.897	232	2.057	NS	21.834	205	832	NS	NOUVELE CALEDONIE, DEP.	809
811	WALLIS, FUTUNA ISL.											WALLIS ET FUTUNA	811
812	BRITISH OCEANIA	4.318	188	1.446	182	763	157	1				OCEANIE BRITANN.	812
814	NEW ZEAL. OCEANIA	176	271	46	144					46	148	OCEANIE NEO-ZELAND	814
815	FIIJI	1.707	447	172	96	149	NS					FIDJI	815
816	NOR HERRIDES	2.562	158	2.562	158	211	89					NOUVELLES-HEBRIDES	816
817	TONGA	7	14	7	15							TONGA	817
819	WESTERN SAMOA	48	15	269	159							SAMOA OCCIDENTAL	819
822	FRENCH POLYNESIA	3	15	83	15	216	125	216	125	30	9	POLYNESIE FRANCAISE	822
890	POLAR REGIONS											REGIONS POLAIRES	890
950	STORES PROVISIONS	5.746	99	5.746	99	5.746	99					AVITAILLEM. SOUTAGE	950
958	UNSPECIFIED	49.488	188	36.431	241							NON SPECIFIES	958
977	SECRET	589	84									SECRET	977

TAB. 6

COMMERCE DE LA CE
par pays d'origine et de destination

import

MAY-MAI 1979		Nederland		Belg.-Lux.		United Kingdom		Ireland		Danmark		Pays partenaires	Code
Code	Trading partners	1 000 UCE	Indices 79/78	1 000 EUA	Indices 79/78	1 000 UCE	Indices 79/78	1 000 UCE	Indices 79/78	1 000 UCE	Indices 79/78		
400	U.S. OF AMERICA	372.939	121	259.875	131	719.892	104	43.509	92	60.166	99	ETATS-UNIS	400
404	CANADA	28.444	97	29.450	100	164.752	133	5.934	123	3.892	91	CANADA	404
406	GREENLAND	4	1							4.719	162	GREENLAND	406
408	ST. PIERRE, MIQUELON									7	3	ST. PIERRE, MIQUELON	408
412	MEXICO	2.802	172	1.822	126	3.867	55		89	1.722	504	MEXIQUE	412
413	BERMUDES											BERMUDES	413
416	GUATEMALA	2.476	122	1.301	95	811	163		35	516	23	GUATEMALA	416
421	BELIZE					842	49					BELIZE	421
424	HONDURAS	801	158	429	89	339	373			363	127	HONDURAS	424
428	EL SALVADOR	9.975	NS	312	664	632	780			83	277	EL SALVADOR	428
432	NICARAGUA	719	52	791	90	487	314			2.244	100	NICARAGUA	432
436	COSTA RICA	952	39	492	74	483	88			912	171	COSTA RICA	436
440	PANAMA	2.812	399	1.350	124	412	84			197	57	PANAMA	440
444	PANAMA CANAL ZONE					18	600			19	380	CANAL PANAMA	444
448	HAITI	4.186	269	1.858	NS	2.296	469			29	363	CUBA	448
452	BAHAMAS	95	151	378	39	60	71				87	HAITI	452
453	TURKS, CAICOS ISL.	5.876	59	674	115	1.892	171			4.148	98	BAHAMAS	453
454	DOMINICAN REPUBLIC											TURKS, CAICOS ISL.	454
456	VIRGIN ISLANDS US	60	146	180	40	1.037	522				6	DOMINICAN REPUBLIC	456
458	GUADELOUPE										7	REP. DOMINICAINE	458
462	MARTINIQUE											ILES VIERGES D.USA	462
463	CAYMAN ISLANDS	3				2	12					GUADELOUPE	463
464	JAMAICA	187	90	19	136	5.409	750				44	MARTINIQUE	464
469	BARBADOS	25	83	16	4	647	149			6	15	ILES CAYMAN	469
471	TRINIDAD, TOBAGO	3.820	NS	32	637	4.591	69					JAMAIQUE	471
473	GRENADA	2.256		484	NS	11.436	765			2	100	LA BARBADE	473
476	NETHERL. ANTILLES	9.428	NS	2.383	NS	1.403	334					INDES OCCIDENTALES	476
480	COLUMBIA	16.285	178	1.409	24	1.482	118					TRINIDAD ET TOBAGO	480
484	VENEZUELA	3.048	138	4.530	74	7.398	133			309	226	ANTILLES NEERLAND.	484
488	GUYANA	292	495	153	96	18.330	235					COLUMBIE	488
492	SURINAM	3.978	97	227	NS	1.941	586			1	9	VENEZUELA	492
496	FRENCH GUYANA											GUYANA	496
500	ECUADOR	1.166	112	931	138	1.254	156			1.064	168	SURINAM	500
504	PERU	2.217	186	3.126	128	3.539	100					GUYANE FRANCAISE	504
508	BRAZIL	13.913	160	21.374	168	52.763	151					EQUATEUR	508
512	CHILE	6.293	159	5.532	128	28.380	225			3.709	263	PEROU	512
516	BOLIVIA	1.144	572	3.005	281	7.124	515					BRESIL	516
520	PARAGUAY	362	69	323	557	263	19					CHILI	520
524	URUGUAY	1.935	131	850	129	2.244	164					BOLIVIE	524
528	ARGENTINA	25.621	196	9.442	92	21.272	85					PARAGUAY	528
529	FALKLAND ISL., DEP.					152	NS			338	74	URUGUAY	529
600	CYPRUS	1.636	288	432	232	19.949	158					ARGENTINE	600
604	LEBANON	146	74	155	92	410	190					ILES FALKLAND, DEP.	604
608	SYRIA	20.893	132	26.600	63	78.092	99					CHYPRE	608
612	IRAN	16.934	82	16.414	96	28.422	45					LIBAN	612
624	ISRAEL	25	57	100	130	28.608	129			1.517	79	SYRIE	624
628	JORDAN	120.841	124	103.870	87	180.151	300					IRAK	628
632	SAUDI ARABIA	69.085	249	7.209	69	8.661	79					IRAN	632
636	KUWAIT											ISRAEL	636
640	BAHRAIN											JORDANIE	640
644	QATAR											SAUDI ARABIE	644
648	UNITED ARAB EMIRAT											KUWAIT	648
652	OMAN											BAHREIN	652
656	NORTH YEMEN											QATAR	656
660	AFGHANISTAN	411	856	10	143	2.078	211					BAHREIN	660
664	PAKISTAN	4.172	325	1.317	144	9.203	117					EMIRATS ARAB. UNIS	664
668	INDONESIA	10.030	80	17.831	90	56.181	195					YEMEN DU NORD	668
672	BANGLADESH	1.446	272	695	103	4.159	248					YEMEN DU SUD	672
676	MALDIVES											AFGHANISTAN	676
680	SRI LANKA	1.264	118	236	157	7.872	226					PAKISTAN	680
684	NEPAL											INDONESIE	684
688	BHUTAN											INDONESIE	688
692	BURMA											INDONESIE	692
696	THAILAND	624	217	890	128	1.680	171					INDONESIE	696
700	LAOS	22.167	105	10.591	144	9.634	140					INDONESIE	700
704	VIENTIANE											INDONESIE	704
708	KAMPUCHEA/CAMBODIA	86	253	833	NS	24	89					INDONESIE	708
712	INDONESIA											INDONESIE	712
716	MALAYSIA	14.329	126	6.131	276	5.325	137					INDONESIE	716
720	BRUNEI	24.454	212	7.731	117	37.454	124					INDONESIE	720
724	SINGAPORE											INDONESIE	724
728	PHILIPPINES	9.587	152	2.951	233	17.800	144					INDONESIE	728
732	MONGOLIA	11.465	168	2.798	135	9.795	158					INDONESIE	732
736	CHINA	352	149	2		1.250	201					INDONESIE	736
740	NORTH KOREA	7.657	95	3.904	134	20.415	147					INDONESIE	740
744	SOUTH KOREA											INDONESIE	744
748	JAPAN	14.486	116	5.734	164	44.503	166					INDONESIE	748
752	TAIWAN	91.970	103	67.046	129	221.708	124					INDONESIE	752
756	HONG KONG	17.875	155	5.479	107	31.084	153					INDONESIE	756
760	MACAO	17.726	119	19.536	105	94.364	117					INDONESIE	760
764		918	155	262	194	2.762	174					INDONESIE	764
800	AUSTRALIA	11.111	62	12.536	123	68.821	181					AUSTRALIE	800
804	PAPUA NEW GUINEA	1.775	160	815	NS	7.700	129					PAPOUASIE N.-GUINEE	804
808	AUSTRALIAN OCEANIA											OCEANIE AUSTRAL.	808
812	NAURU											NAURU	812
816	NEW ZEALAND	3.555	201	10.966	219	52.811	153					NAURU	816
820	AMERICAN OCEANIA											NAURU	820
824	NEW CALEDONIA, DEP.											NAURU	824
828	WALLIS, FUTUNA ISL.											NAURU	828
832	BRITISH OCEANIA	429	138	253								NAURU	832
836	NEW ZEALAND OCEANIA											NAURU	836
840	FIJI											NAURU	840
844	NEW HEBRIDES	181										NAURU	844
848	TONGA											NAURU	848
852	WESTERN SAMOA											NAURU	852
856	FRENCH POLYNESIA											NAURU	856
860	POLAR REGIONS											NAURU	860
950	STORES, PROVISIONS UNSPECIFIED			1.836	111	9.496	120					AVITAILLEM. SOUTAGE NON SPECIFIES	950
954												SECRET	954
958												SECRET	958
977												SECRET	977

export

MAY-MAI 1979		EUR 9		EUR 6		Deutschland		France		Italia		Pays partenaires	Code
Code	Trading partners	1 000 EUA	Indices 79/78	1 000 UCE	Indices 79/78	1 000 EUA	Indices 79/78	1 000 UCE	Indices 79/78	1 000 EUA	Indices 79/78		
	GRAND TOTAL	35.933.042	122	28.817.348	122	10.772.450	122	6.177.489	124	4.452.346	118	MONDE	
	INTRA-EC (EUR-9)	19.367.330	126			5.316.495	137	3.246.992	124	2.157.978	120	INTRA-CE (EUR-9)	
	EXTRA-EC (EUR-9)	14.565.712	118			5.385.955	116	2.930.497	124	2.294.368	117	EXTRA-CE (EUR-9)	
	CLASS 1	3.973.941	123	6.609.974	125	3.275.538	127	1.255.225	127	1.105.994	122	CLASSE 1	
	OFTA	3.784.676	119	2.955.781	127	1.640.572	128	454.265	122	404.900	128	AEL	
	OTH. WEST. EUROPE	1.542.710	133	1.322.661	132	566.216	136	311.100	138	289.991	130	AUT. EUR. OCCID.	
	USA AND CANADA	1.517.136	123	1.727.724	119	754.604	122	386.765	126	321.094	109	USA ET CANADA	
	OTHERS CLASS 1	1.237.519	129	603.809	120	314.146	116	173.095	120	80.999	119	AUT. CLASSE 1	
	CLASS 2	5.899.411	117	4.474.493	138	1.395.724	94	1.348.751	115	953.339	114	CLASSE 2	
	ACP (54 COUNTRS)	876.827	84	654.632	95	132.054	83	277.144	90	84.580	79	ACP (54 PAYS)	
	DOM	95.122	119	85.665	127	2.622	153	76.426	121	2.095	94	DOM	
	TOM	57.802	74	42.775	98	2.662	73	21.095	111	6.784	146	TOM	
	OTHERS CLASS 2	4.869.862	113	3.694.127	111	1.259.436	96	974.086	124	859.890	119	AUT. CLASSE 2	
	CLASS 3	1.607.520	129	1.372.399	126	634.918	122	326.381	160	186.189	100	CLASSE 3	
	EASTERN EUROPE	1.329.890	121	1.149.201	120	558.775	113	295.706	163	147.871	90	EUROPE ORIENTALE	
	OTHERS CLASS 3	277.630	147	223.198	165	126.143	189	37.675	136	38.318	165	AUT. CLASSE 3	
	MISCELLANEOUS	185.553	122	159.418	117	29.774	133	144	42	48.852	167	DIVERS NON CLASSE	
	EUROPE	26.022.606	125	21.628.803	125	8.082.058	129	4.308.063	127	3.000.740	120	EUROPE	
	AFRICA	2.388.541	119	1.966.281	117	471.864	102	801.571	122	84.580	118	AFRIQUE	
	AMERICA	3.494.743	116	2.466.758	113	1.050.423	114	588.581	121	440.455	100	AMERIQUE	
	ASIA	3.466.452	115	2.426.265	117	992.172	101	442.339	177	530.379	124	ASIE	
	OCEANIA	475.160	132	169.979	116	76.158	122	36.795	118	29.432	133	OCEANIE	
001	FRANCE	3.580.282	122	3.089.548	121	1.355.722	125			638.471	113	FRANCE	001
002	BELGIUM-LUXEMBOURG	2.540.242	115	2.228.493	117	934.032	127			140.609	110	BELGIQUE-LUXEMBOURG	002
003	NETHERLANDS	2.654.516	125	2.233.985	124	1.079.984	125			232.719	175	PAYS-BAS	003
004	F. OF GERMANY	4.727.210	126	3.957.432	124			1.053.793	124	816.870	118	R.F. D'ALLEMAGNE	004
005	ITALY	2.200.376	126	1.929.225	125						118	ITALIE	005
006	UNITED KINGDOM	2.252.583	126	2.230.058	141	859.342	139			281.346	118	ROYAUME-UNI	006
007	IRELAND	531.885	153	131.173	147	45.222	146			14.967	100	IRLANDE	007
008	DENMARK	579.834	135	431.246	130	235.690	126			32.996	116	DANEMARK	008
024	ICELAND	16.151	67	7.399	78	3.124	87			554	56	ISLAND	024
025	FAROE ISLANDS	8.509	98	121	68			848	97	15	509	ILES FEROE	025
028	NORWAY	364.195	113	200.435	111	106.781	117			15.085	141	NORVEGE	028
030	SWEDEN	881.071	135	528.711	134	295.234	131			45.933	146	SUEDE	030
032	FINLAND	223.001	133	147.698	137	79.941	145			14.045	122	FINLANDE	032
036	SWITZERLAND	1.781.986	108	1.153.713	128	559.103	131			185.358	124	SUISSE	036
038	AUSTRIA	812.581	124	767.692	125	536.817	125			120.906	134	AUTRICHE	038
040	PORTUGAL	205.891	119	155.134	124	56.205	127			23.019	112	PORTUGAL	040
042	SPAIN	575.921	137	483.328	137	153.830	137			98.029	173	ESPAGNE	042
044	ANDORRA	17.131	173	16.307	169	1.249	304			13.522	165	ANDORRE	044
048	GIBRALTAR	5.422	161	2.575	304	62	138			816	516	GIBRALTAR	048
048	VATICAN CITY STATE	37.283	133	24.668	133	6.659	137			2.370	129	CITE DU VATICAN	048
050	YUGOSLAVIA	406.797	133	380.377	139	214.765	141			60.071	171	YUGOSLAVIE	050
052	GREECE	350.090	138	302.553	134	135.819	142			52.197	149	GRECE	052
056	TURKEY	139.038	105	112.246	94	55.728	121			18.247	76	TURQUIE	056
056	SOVIET UNION	588.814	134	499.601	131			150.142	190	62.235	88	UNION SOVIETIQUE	056
058	REP. DEM. REP.	68.552	128	57.133	134	235.721	113			26.794	269	REP. DEM. ALLEMANDE	058
060	POLAND	282.582	129	179.245	97			44.961	101	24.840	88	POLONDE	060
062	CZECHOSLOVAKIA	99.637	115	89.114	113	68.974	131			7.351	97	TCHECOSLOVAQUIE	062
064	HUNGARY	134.275	98	123.026	103	67.523	103			14.545	102	HONGRIE	064
066	ROMANIA	158.574	151	146.521	152	72.671	150			41.181	191	ROUMANIE	066
068	BULGARIA	55.168	118	51.904	118	25.697	86			11.693	229	BULGARIE	068
070	ALBANIA	2.481	65	2.477	65	1.583	190			39	27	ALBANIE	070
202	CANARY ISLANDS	25.918	134	18.238	148	5.932	141			3.021	111	ILES CANARIES	202
204	MOROCCO	173.587	154	157.018	155	10.808	77			111.468	176	MAROC	204
205	CEUTA AND MELILLA	3.464	115	2.723	113	7.727	232			219.378	249	CEUTA ET MELILLA	205
209	ALGERIA	421.193	116	411.270	113	73.077	120			119.922	261	ALGERIE	209
210	TUNISIA	107.992	82	72.842	80	21.657	43			50.379	96	TUNISIE	210
216	LIBYA	319.427	139	277.154	139	72.842	205			40.714	66	LIBYE	216
220	EGYPT	187.761	131	137.299	126	46.504	131			42.937	130	EGYPTE	220
224	SUDAN	31.377	78	17.972	90	6.853	96			5.647	120	SOUUDAN	224
228	MAURITANIA	8.541	86	8.155	85	4.96	28			4.141	192	MAURITANIE	228
236	HAUTE VOLTA	6.776	69	7.444	67	2.446	69			6.58	139	HAUTE-VOLTA	236
240	NIGER	14.737	113	12.937	111	1.413	130			10.012	106	NIGER	240
244	CHAD	1.763	46	1.752	47	368	115			1.171	43	TCHAD	244
247	REP. OF CAPE VERDE	4.416	78	2.254	67	67	68			1.71	46	REP. DU CAP-VERT	247
248	SENEGAL	32.343	129	31.187	127	2.655	171			22.462	124	SENEGAL	248
250	GAMBIA	3.384	116	2.513	123	4.174	200			1.56	99	GAMBIE	250
257	GUINEA BISSAU	3.712	86	2.518	81	86	27			479	456	GUINEE BISSAU	257
260	GUINEA	5.411	53	3.422	48	221	65			2.456	507	GUINEE	260
264	SIERRA LEONE	6.636	84	3.815	119	957	87			1.532	138	SIERRA LEONE	264
268	LIBERIA	14.113	145	10.909	156	7.984	369			1.039	91	LIBERIA	268
272	IVORY COAST	79.785	93	77.245	93	4.897	46			53.926	92	COTE-D'IVOIRE	272
276	GHANA	31.491	132	20.535	168	8.161	201			1.016	53	GHANA	276
280	TOGO	19.276	113	15.752	104	1.278	67			17.872	102	TOGO	280
284	BENIN (DAHOMEY)	10.756	118	9.667	120	6.777	69			5.658	139	BENIN (DAHOMEY)	284
288	NIGERIA	246.969	58	186.433	78	46.442	56			35.089	52	NIGERIA	288
302	CAMEROON	42.139	97	39.401	96	4.313	112			28.331	188	CAMEROON	302
306	CENTR. AFRICAN EMP.	3.106	118	2.740	104	136	61			2.382	87	EMP. CENTRAFRICAINE	306
310	EQUATORIAL GUINEA	3.116	18	3.115	28	2	13			99	212	GUINEE EQUATORIALE	310
311	SAO TOME, PRINCIPLE	519	80	401	70	161	117			65	61	SAO TOME, PRINCIPLE	311
314	GABON	24.805	104	23.838	102	1.406	162			20.819	100	GABON	314
318	CONGO	14.357	132	14.110	134	2.389	437			8.839	106	CONGO	318
322	ZAIRE	31.214	104	28.863	104	6.89	105			10.118	191	ZAIRE	322
324	RWANDA	9.825	205	6.517	210	400	37			5.049	NS	RWANDA	324
328	BURUNDI	3.232											

export

MAY-MAI 1979		Nederland		Belg.-Lux.		United Kingdom		Ireland		Danmark		Pays partenaires		Code
Code	Trading partners	1 000 UCE	Indices 79/ 78	1 000 EUA	Indices 79/ 78	1 000 UCE	Indices 79/ 78	1 000 EUA	Indices 79/ 78	1 000 UCE	Indices 79/ 78			
	GRAND TOTAL	3.923.363	113	3.561.770	127	5.820.363	123	470.812	128	824.519	106	MONDE		
	INTRA-EC (EUR-9)	2.909.277	127	2.570.418	126	2.425.567	135	359.842	131	400.761	106	INTRA-CE (EUR-9)		
	EXTRA-EC (EUR-9)	1.014.086	114	991.282	131	3.414.796	116	110.970	120	423.758	106	EXTRA-CE (EUR-9)		
	CLASS 1	487.256	118	485.961	128	1.888.192	120	54.832	103	320.043	114	CLASSE 1		
	EEA	229.450	119	226.594	132	606.628	94	13.884	145	798.383	106	ACT. EUR. OCCID.		
	OTH. WEST. EUROPE	93.322	129	82.912	113	191.956	139	5.290	102	29.809	116	USA ET CANADA		
	USA AND CANADA	119.378	137	149.933	129	713.837	137	26.826	86	48.749	106	AUT. CLASSE 1		
	OTHERS CLASS 1	46.136	137	47.422	131	375.771	138	8.832	123	42.108	215			
	CLASS 2	380.039	111	396.640	135	1.293.903	104	46.724	139	84.491	97	CLASSE 2		
	ACP (54 COUNTRS)	91.591	160	69.313	112	205.658	61	8.842	129	17.692	87	ACP (54 PAYS)		
	DOM	1.216	179	1.306	113	1.264	114	360	201	680	101	DOM		
	TOM	10.586	156	9.949	111	14.684	43	37.454	141	65.991	97	AUT. CLASSE 2		
	OTHERS CLASS 2	276.646	99	325.072	147	1.072.297	123							
	CLASS 3	86.731	124	88.090	135	210.696	171	5.286	175	18.229	81	CLASSE 3		
	EASTERN EUROPE	77.259	119	62.663	149	157.703	133	4.996	166	18.020	67	EUROPE ORIENTALE		
	OTHERS CLASS 3	9.522	229	18.450	171	52.993	NS	320	842	1.209	15	AUT. CLASSE 3		
	MISCELLANEOUS	60.057	94	20.591	103	27.009	176	4.126	143			DIVERS NON CLASSE		
	EUROPE	3.309.278	127	2.928.664	127	3.361.854	125	383.982	131	647.967	105	EUROPE		
	AFRICA	146.887	142	141.318	139	486.838	80	18.997	150	16.255	92	AFRIQUE		
	AMERICA	191.897	107	195.902	122	424.429	132	18.747	90	74.809	107	AMERIQUE		
	ASIA	198.397	99	262.978	151	951.072	130	20.830	161	68.285	98	ASIE		
	OCEANIA	17.418	167	10.726	50	184.165	140	4.128	118	17.038	420	OCEANIE		
001	FRANCE	431.698	125	663.657	118	415.016	131	36.531	122	39.187	111	FRANCE		001
002	BELGIUM-LUXEMBOURG	567.919	109			590.107	96	30.007	131	16.735	102	BELGIQUE-LUXBG.		002
003	NETHERLANDS			574.544	117	490.128	126	29.847	209	30.556	107	PAYS-BAS		003
004	F.R. OF GERMANY	1.274.261	125	812.578	128	576.699	147	50.718	159	143.061	109	R.F. D'ALLEMAGNE		004
005	ITALY	219.505	91	187.069	156	217.283	152	9.173	101	45.995	111	ITALIE		005
006	UNITED KINGDOM	335.730	136	278.527	141			200.524	122	122.001	98	IRLANDE-UNI		006
007	IRELAND	18.447	148	12.254	198	396.586	155			4.126	124	IRLANDE		007
008	DENMARK	70.717	138	49.257	167	145.748	156	2.842	105			DANEMARK		008
009	ICELAND	2.115	77	758	58	6.836	105	122	142	1.794	23	ISLANDE		009
025	FAROE ISLANDS	11	19	10	25	430	39	2	25	7.956	107	ILES FEROE		025
028	NORWAY	24.136	169	28.242	133	115.845	125	1.132	2	46.783	95	NORVEGE		028
030	SWEDEN	65.847	129	56.214	158	226.317	146	6.296	169	119.11	118	SUEDE		030
032	FINLAND	16.640	125	9.460	113	63.585	133	1.192	180	15.226	109	FINLANDE		032
036	SWITZERLAND	68.886	135	98.654	146	110.158	41	2.838	128	15.277	109	SUISSE		036
038	AUSTRIA	39.386	131	23.001	95	36.147	129	1.919	138	6.823	93	AUTRICHE		038
040	PORTUGAL	12.440	101	9.976	80	47.746	109	389	56	2.429	117	PORTUGAL		040
042	SPAIN	49.575	129	27.047	176	84.689	141	2.938	91	4.975	118	ESPAGNE		042
043	ANDORRA	159	167	64	276							ANDORRE		043
044	GBRALTAR	159	181	145	439	2.757	111	7	117	83	108	GIBRALTAR		044
045	VATICAN CITY STATE	86	410			14	22			12	300	CITE DU VATICAN		045
046	MALTA	2.153	186	2.157	127	12.206	153	154	94	255	105	MALTE		046
048	YUGOSLAVIA	17.294	122	17.843	98	21.669	73	721	151	4.030	144	YUGOSLAVIE		048
050	GREECE	29.282	145	15.991	99	43.141	179	1.400	110	2.996	113	GRECE		050
052	TURKEY	7.288	56	5.265	174	26.442	206	68	126	482	96	TURQUIE		052
056	SOVIET UNION	21.060	167	30.443	195	80.951	150	4.069	595	4.193	154	UNION SOVIETIQUE		056
058	GERMAN DEM. REP.	13.391	95	6.216	119	6.611	94	43	5	4.385	55	REP. DEM. ALLEMANDE		058
060	POLAND	16.570	124	11.768	117	38.776	122	340	40	4.243	51	POLOGNE		060
062	CZECHOSLOVAKIA	9.987	87	3.892	99	9.104	144	1.340	75	1.340	105	TCHECOSLOVAQUIE		062
064	HUNGARY	10.584	87	5.131	99	8.274	90	285	285	2.340	105	HONGRIE		064
066	ROMANIA	7.775	129	6.841	140	10.710	149	147	58	1.196	129	ROUMANIE		066
068	BULGARIA	2.451	147	6.049	565	2.939	112	3	3	322	94	BULGARIE		068
070	ALBANIA	391	67			3	3			1	8	ALBANIE		070
202	CANARY ISLANDS	4.037	189	907	165	5.408	103	1.593	150	679	133	ILES CANARIES		202
204	MOROCCO	6.810	212	14.274	272	15.126	140	1.025	154	418	106	MOROCCO		204
205	CEUTA AND MELILLA	9.120	69	31	258	689	131			52	121	CFUTA ET MELILLA		205
208	ALGERIA	9.120	69	32.404	194	7.338	57	763	215	1.467	152	ALGERIE		208
212	TUNISIA	7.601	195	3.601	50	2.824	195	185	185	709	164	TUNISIE		212
216	LIBYA	10.013	237	5.481	80	36.260	128	4.534	266	1.898	253	LIBYIE		216
220	EGYPT	9.567	86	5.308	146	4.726	149	1.423	566	1.659	69	EGYPTE		220
224	SUDAN	1.690	145	7.557	145	13.031	67	248	84	126	39	SUDAN		224
228	MAURITANIA	42	30	2.844	92	374	163			11	100	MAURITANIE		228
232	MALI	140	149	112	26	335	132			14	17	MALI		232
236	UPPER VOLTA	606	173	345	84	232	540					HAUTE-VOLTA		236
240	NIGER	490	24	193	53	1.782	128					NIGER		240
244	CHAD	4	15	4	9	10	13					TCHAD		244
247	REP. OF CAPE VERDE	124	276			160	107			2	40	REP. DU CAP-VERT		247
248	SENEGAL	2.282	362	1.289	164	998	75	46	46	112	30	SENEGAL		248
252	GAMBIA	1.061	NS	120	146	1.425	73	36	116	10	6	GAMBIE		252
257	GUINEA BISSAU	35	72	195	31	86	139			37	NS	GUINEE BISSAU		257
260	GUINEA	751	159	197	109	2.607	57	59	123	155	388	SIERRA LEONE		260
264	SIERRA LEONE	928	84	359	23	2.945	120	23	189	233	13	LIBERIA		264
268	LIBERIA	1.081	368	2.118	56	2.374	91	240	163	126	53	COTE-D'IVOIRE		268
272	IVORY COAST	1.171	79	2.470	374	10.755	98	85	15	106	62	GHANA		272
276	GHANA	1.654	130	1.632	221	3.454	182	8	400	248	248	TOGO		276
280	TOGO	1.213	89	703	78	1.330	101			53	106	BENIN (DAHOMEY)		280
284	BENIN (DAHOMEY)	46.203	160	35.349	174	55.030	30	4.143	110	1.462	68	NIGERIA		284
288	NIGERIA	2.827	528	1.148	96	2.037	92	443	886	258	9	CAMEROUN		288
302	CAMEROON	91	120	163		357	965					EMP. CENTRAFRICAINE		302
306	CENTR. AFRICAN EMP.											GUINEE EQUATORIALE		306
310	EQUATORIAL GUINEA											SAD TOME, PRINCIPE		310
314	SAD TOME, PRINCIPE	173	346			118	155							314
318	GABON	672	96	295	91	801	191	120	429	46	87	GABON		318
322	CONGO	467	149	639	214	187	62	12	300	48	130	CONGO		322
326	ZAIRE	1.524	150	9.218	76	2.240	105	25	27	8				

export

MAY-MAI 1979		EUR 9		EUR 6		Deutschland		France		Italia		Pays partenaires		Code
Code	Trading partners	1 000 EUA	Indices 79/ 78	1 000 UCE	Indices 79/ 78	1 000 EUA	Indices 79/ 78	1 000 UCE	Indices 79/ 78	1 000 EUA	Indices 79/ 78			
473	U.S. OF AMERICA	2.216.599	124	1.551.377	119	672.963	120	341.798	129	293.323	109	ETATS-UNIS	400	
474	CANADA	370.541	118	176.647	117	81.641	134	44.967	138	27.771	102	CANADA	404	
476	GREENLAND	10.267	105		473	214	823	133	6	18	14	GROENLAND	406	
478	ST. PIERRE, MIQUELON	10.267	70		302	116	114	289	74	6	18	ST. PIERRE, MIQUELON	408	
413	MEXICO	120.466	71	92.621	63	51.117	73	23.811	77	9.955	30	MEXIQUE	412	
413	BERMUDA	3.466	49	1.351	15	4.199	35	556	28	263	22	BERMUDES	413	
416	GUATEMALA	12.313	105	9.377	107	4.385	73	3.072	370	891	71	GUATEMALA	416	
421	BELIZE	1.835	112	327	63	64	183	22	NS	248	29	BELIZE	421	
424	HONDURAS	9.185	164	3.479	78	1.117	86	531	117	317	116	HONDURAS	424	
428	EL SALVADOR	8.717	114	6.827	127	3.344	86	2.844	41	1.346	257	EL SALVADOR	428	
432	NICARAGUA	2.146	45	1.297	32	6.955	127	1.26	43	1.59	71	NICARAGUA	432	
436	COSTA RICA	8.729	123	6.955	127	3.097	138	756	107	2.314	172	COSTA RICA	436	
440	PANAMA	19.674	77	16.670	93	3.125	95	3.952	95	5.722	197	PANAMA	440	
444	PANAMA CANAL ZONE	3.579	140	1.302	157	378	66	868	342	1.125	115	CANAL PANAMA	444	
448	CUBA	37.567	238	24.796	164	11.647	288	3.910	84	6.393	189	CUBA	448	
452	HAITI	21.536	92	7.978	89	490	104	1.078	157	2.273	265	HAITI	452	
453	BAHAMAS	3.352	123	1.615	114			552	83	298	242	BAHAMAS	453	
454	TURKS, CAICOS ISL.	20	65	5	24					3	18	ILES TURKS, CAICOS	454	
456	DOMINICAN REPUBLIC	5.773	97	3.581	77	1.307	70	919	95	668	71	REP. DOMINICAINE	456	
457	VIRGIN ISLANDS US	2.146	96	1.721	94	355	55	1.076	144	218	116	ILES VIERGES D.USA	457	
458	GUADELOUPE	24.739	114	24.980	114	127	127	22.316	116	669	106	GUADELOUPE	458	
462	MARTINIQUE	23.559	128	23.980	128	718	132	21.112	128	597	126	MARTINIQUE	462	
463	CAYMAN ISLANDS	1.735	59	2.539	43	21	70	459	38	22	NS	ILES CAYMAN	463	
464	JAMAICA	9.880	99	2.637	72	765	112	509	57	302	112	JAMAICA	464	
469	BARBADOS	4.547	108	859	94	286	76	176	115	180	155	LA BARBADE	469	
471	WEST INDIES	6.125	137	1.799	112	195	115	219	219	343	107	IND. OCCIDENTALES	471	
472	TRINIDAD, TOBAGO	27.422	159	4.887	34	2.658	246	268	17	170	107	TRINIDAD ET TOBAGO	472	
473	GRENADA	1.922	159	87	34	29	41	4	50	35	35	GRENADA	473	
476	NETHEPL. ANTILLES	19.767	57	16.471	154	956	87	1.130	75	5.040	199	ANTILLES NEFRLAND.	476	
480	COLUMBIA	53.249	162	43.173	160	23.871	176	10.864	239	3.963	86	COLUMBIE	480	
484	VENEZUELA	102.968	55	87.326	63	26.799	52	18.882	93	20.803	87	VENEZUELA	484	
488	GUYANA	5.634	146	1.254	118	342	210	90	110	223	155	GUYANA	488	
489	SURINAM	8.400	99	4.940	89	128	125	5.639	99	1.05	114	SURINAM	492	
492	PEPEH GUIANA	6.259	99	5.940	89	128	125	5.639	99	1.05	114	GUYANE FRANCAISE	492	
500	ECUADOR	30.025	177	23.327	133	8.349	73	9.879	347	4.074	56	EQUATEUR	500	
504	PERU	19.763	86	14.130	72	8.082	97	1.965	69	1.465	37	PEROU	504	
508	BRAZIL	201.018	117	158.858	110	71.504	103	38.901	119	25.932	114	BRESIL	508	
512	CHILE	35.479	117	26.522	112	12.657	123	4.462	105	4.56	185	CHILE	512	
514	BOLIVIA	21.293	241	19.933	452	338	105	4.462	105	4.56	185	BOLIVIE	516	
520	PARAGUAY	6.521	57	3.841	41	2.994	58	1.790	101	345	120	PARAGUAY	520	
524	URUGUAY	14.533	113	9.862	123	5.456	161	2.164	73	1.291	150	URUGUAY	524	
528	ARGENTINA	115.260	162	99.684	171	39.669	165	19.275	208	20.730	108	ARGENTINE	528	
529	FALKLAND ISL., DEP.	174	107		37						33	ILES FALKLAND, DEP.	529	
630	CYPRUS	33.325	172	16.929	122	4.151	129	2.849	101	6.530	101	CHYPRE	600	
604	LIBANON	64.765	106	56.319	136	11.635	146	15.970	99	21.497	109	LIBAN	604	
608	SYRIA	80.767	132	70.015	126	15.007	95	16.494	98	29.618	211	SYRIE	608	
612	IRAQ	228.164	163	195.391	178	73.618	162	41.557	144	44.970	136	IRAQ	612	
616	IRAN	176.641	33	11.392	27	56.896	128	23.844	41	25.159	35	IRAN	616	
628	JORDAN	41.590	148	11.755	138	42.896	128	21.161	131	24.559	125	JORDANIE	628	
632	SAUDI ARABIA	637.063	134	450.782	129	141.854	114	69.461	117	141.985	117	ARABIE SAOUDITE	632	
636	KUWAIT	94.016	110	63.276	116	23.455	122	10.151	192	19.926	130	KOWEIT	636	
640	BAHRAIN	24.549	91	7.186	67	2.191	83	4.383	103	3.626	64	BAHREIN	640	
644	QATAR	38.130	129	23.274	138	4.999	207	12.996	673	3.630	58	QATAR	644	
649	OMAN	33.857	103	12.301	122	4.999	207	18.314	130	26.625	154	EMIRATS ARAB. UNITS	649	
652	NORTH YEMEN	31.518	123	20.881	132	3.231	115	3.441	214	1.148	80	OMAN	649	
656	SOUTH YEMEN	8.071	104	24.471	142	4.545	90	10.090	177	6.166	231	YEMEN DU NORD	652	
660	AFGHANISTAN	5.532	72	5.363	139	2.753	123	1.131	238	88	122	YEMEN DU SUD	656	
662	PAKISTAN	83.379	183	51.127	176	18.638	179	4.907	54	13.389	389	AFGHANISTAN	660	
666	BANGLADESH	159.579	210	88.833	194	33.705	199	12.328	41	14.848	405	PAKISTAN	662	
667	INDIA	35.820	210	25.442	290	10.456	329	4.139	183	382	157	INDE	664	
667	MALDIVES	27	46	21	370	3	60	1.28	NS	100	NS	BANGLADESH	666	
669	SRI LANKA	21.606	150	11.788	106	7.022	267	1.287	85	842	100	MALDIVES	667	
672	NEPAL	2.182	373	1.381	392	307	307	328	373	340	NS	NEPAL	672	
676	BHUTAN											NEPAL	676	
680	BURMA	12.255	199	10.160	221	7.770	243	1.617	344	387	113	BHOUTAN	676	
684	THAILAND	62.506	158	47.183	163	25.805	171	6.017	149	6.926	199	THAILENDE	680	
688	LAOS	1.732	59	1.700	59	73	NS	23	2	338	34	LAOS	684	
690	VIETNAM	23.798	89	23.549	81	4.074	74	8.456	171	4.548	94	VIET-NAM	690	
696	KAMPUCHEA/CAMBODIA	184	112		81							KAMPUCHEA/CAMBODGE	696	
700	INDONESIA	61.290	66	49.639	69	23.291	47	9.506	99	3.179	63	INDONESIE	700	
701	MALAYSIA	69.400	110	39.609	105	21.658	125	6.400	125	5.151	54	MALAYSIA	701	
703	BRUNEI	5.411	202	3.304	433	3.473	221	2.693	NS	20	32	BRUNET	703	
706	SINGAPORE	102.785	119	60.230	123	27.144	129	10.548	125	9.216	124	SINGAPOUR	706	
708	PHILIPPINES	51.053	96	34.363	127	15.380	157	5.973	62	5.782	236	PHILIPPINES	708	
716	MONGOLIA	211.899	226	214	98	141	75	217	21	21	88	MONGOLIE	716	
724	NORTH KOREA	4.077	143	171.693	175	107.849	193	18.719	152	26.652	181	CHINE	720	
728	SOUTH KOREA	117.936	187	3.958	140	2.432	282	4.777	29	707	41	COREE DU NORD	724	
732	JAPAN	417.356	137	79.874	158	49.593	192	14.143	106	7.406	198	COREE DU SUD	728	
736	TAIWAN	73.629	140	247.263	127	132.392	113	69.943	150	45.299	125	JAPON	732	
740	HONG KONG	195.639	134	54.004	137	32.134	179	6.840	92	6.264	86	TAI-TWAN	736	
743	MACAO	82	64	89.740	112	30.954	121	15.004	106	15.513	113	HONGKONG	740	
							100					MACAO	743	
800	AUSTRALIA	279.722	133	128.499	119	65.229	129	17.339	116	24.900	131	AUSTRALIE	800	
801	PAPUA NEW GUINEA	2.488	144	761	148	397	153	27	66	72	218	PAPOUASIE N-GUINEE	801	
803	AUSTRALIAN OCEANIA	620	176	81	253	50	294	11	85	19	19	OCEANIE AUSTRAL.	802	
804	NAURU	66	97	5	65	1								

TAB. 6

COMMERCE DE LA CE
par pays d'origine et de destination

export

MAY-MAI 1979		Nederland		Belg.-Lux.		United Kingdom		Ireland		Danmark		Pays partenaires	Code
Code	Trading partners	1 000 UCE	Indices 79/ 78	1 000 EUA	Indices 79/ 78	1 000 UCE	Indices 79/ 78	1 000 EUA	Indices 79/ 78	1 000 UCE	Indices 79/ 78		
400	U.S. OF AMERICA	102.961	137	140.332	127	601.462	142	22.273	80	41.783	102	ETATS-UNIS	400
404	CANADA	12.367	120	8.901	118	112.375	117	4.553	136	6.966	134	CANADA	404
406	GROENLAND					22	367			10.006	103	GROENLAND	406
408	ST. PIERRE, MIQUELON					37	79			436	603	ST. PIERRE, MIQUELON	408
412	MEXICO	3.078	51	3.760	103	24.140	179	3.260	50	29	36	MEXICO	412
413	BERMUDA	124	89	209	NS	2.327	59		261	261	42	BERMUDA	413
416	GUATEMALA	761	84	261	65	2.468	132	113	33	241	36	GUATEMALA	416
421	BELIZE	222	56	17	24	1.340	127			168	579	BELIZE	421
424	HONDURAS	818	65	463	67	1.663	165	3.825	13	218	157	HONDURAS	424
428	EL SALVADOR	1.134	155	395	309	1.670	92	11	11	216	146	EL SALVADOR	428
432	NICARAGUA	245	125	135	13	1.998	143			192	172	NICARAGUA	432
436	COSTA RICA	413	75	375	122	1.202	120	506	380	66	44	COSTA RICA	436
440	PANAMA	3.205	45	504	214	1.850	31	22	38	202	30	PANAMA	440
444	PANAMA CANAL ZONE	1				2.230	130			47	470	CANAL PANAMA	444
448	CUBA	1.694	432	2.755	58	12.590	NS			174	75	CUBA	448
452	HAITI	37	57	47	66	37	124			78	78	HAITI	452
453	BAHAMAS	229	142	392		1.643	133	47	181	46	87	BAHAMAS	453
454	TURKS, CAICOS ISL.	2				15	150					ILES TURKS, CAICOS	454
456	DOMINICAN REPUBLIC	455	73	232	90	1.984	179	83	100	125	95	REP. DOMINICAINE	456
457	VIRGIN ISLANDS US	25	5	47	70	355	220			28	NS	ILES VIERGES D. USA	457
458	GUADELOUPE	423	84	362	77	268	142	68	190	58	118	GUADELOUPE	458
462	MARTINIQUE	256	112	327	363	425	190	34	126	53	53	MARTINIQUE	462
463	CAYMAN ISLANDS	37	463			477	102	18	120	1	20	ILES CAYMAN	463
464	JAMAIQUE	926	61	135	46	5.952	116	255	241	36	44	JAMAIQUE	464
469	BARBADOS	83	42	134	206	3.515	178	86	NS	87	207	LA BARBADE	469
471	WEST INDIES	281	69	127	85	4.876	142	136	283	134	96	INOFES OCCIDENTALES	471
472	TRINIDAD, TOBAGO	1.156	103	239	53	15.006	116	82	NS	45	429	TRINIDAD ET TOBAGO	472
473	GREENA	19	106			19	9					GREENADA	473
476	NETHERL. ANTILLES	9.182	171	213	85	1.936	96	358	317	83	26	ANTILLES NEERLAND.	476
480	COLOMBIA	1.983	60	2.667	229	9.218	176	463	472	390	65	COLOMBIE	480
484	VENEZUELA	8.842	74	4.860	44	16.001	62	884	35	5.957	181	VENEZUELA	484
488	GUYANA	336	63	NS	NS	4.275	154	10	45	98	NS	GUYANA	488
492	SURINAM	2.472	75	214	47	1.246	83			72	72	SURINAM	492
496	FRENCH GUIANA	39	67	29	3	56	83					100 GUYANE FRANCAISE	496
500	ECUADOR	504	112	521	81	6.502	126	131	594	95	45	EQUATEUR	500
504	PERU	1.827	75	791	39	4.385	153	409	13	1.199	588	PERU	504
508	BRAZIL	12.912	94	9.609	152	40.567	164	425	112	1.168	62	BRESIL	508
512	CHILE	2.203	187	4.180	398	7.244	195	454	890	1.238	86	CHILE	512
516	BOLIVIA	9.711	85	1.774	648	1.044	176	244	141	82	80	BOLIVIE	516
520	PARAGUAY	64	43	288		2.368	146	81		31	182	PARAGUAY	520
524	URUGUAY	669	234	282	57	4.556	96	20	333	95	97	URUGUAY	524
528	ARGENTINA	8.608	305	11.402	368	12.872	108	414	67	2.290	643	ARGENTINE	528
529	FALKLAND ISL., DEP.					66	63				1	ILES FALKLAND, DEP.	529
600	CYPRUS	1.095	135	2.394	358	15.604	87	238	274	554	71	CHYPRE	600
604	LEBANON	1.805	61	5.412	85	7.188	100	723	513	535	75	LIBAN	604
608	SYRIA	4.817	135	4.079	109	10.235	192	108	133	409	126	SYRIE	608
612	IRAQ	11.931	155	23.315	202	27.863	113	1.175	84	3.735	90	IRAQ	612
616	IRAN	2.879	53	3.141	19	50.779	55	2.562	96	5.693	82	IRAN	616
624	ISRAEL	9.345	199	20.354	267	36.132	157	84	85	1.781	89	ISRAEL	624
628	JORDAN	3.201	215	1.613	112	11.330	146	84	85	1.749	296	JORDANIE	628
632	SAUDI ARABIA	38.531	100	58.951	238	143.604	150	3.945	300	8.342	126	ARABIE SAOUDITE	632
636	KUWAIT	4.578	137	5.166	186	27.288	96	875	324	5.777	124	KOWEIT	636
640	BAHRAIN	781	41	409	56	16.631	96	271	459	461	96	BAHREIN	640
644	QATAR	1.837	53	928	122	14.533	126	1.269	560	381	21	QATAR	644
647	UNITED ARAB EMIRAT	7.428	99	6.935	116	72.045	145	1.311	467	1.381	21	EMIRATS ARAB. UNIS	647
649	OMAN	2.213	111	851	117	22.086	94	245	292	1.645	74	OMAN	649
652	NORTH YEMEN	2.162	77	1.598	156	6.256	82	85	91	706	91	YEMEN DU NORD	652
656	SOUTH YEMEN	3.109	130	88	92	1.746	64	109	356	170	23	YEMEN DU SUD	656
660	AFGHANISTAN	41	11	305	631	1.726	78	192	103	170	23	AFGHANISTAN	660
662	PAKISTAN	5.469	149	9.219	364	30.173	203	415	210	1.583	120	PAKISTAN	662
664	INDIA	9.556	127	18.396	186	60.193	133	48	98	795	75	INDE	664
666	BANGLADESH	2.770	96	7.350	NS	10.193	131	190	235	54	54	BANGLADESH	666
667	MALDIVES					6	12					MALDIVES	667
669	SRI LANKA	2.087	36	550	74	9.480	340	187	63	151	144	SRI LANKA	669
672	NEPAL					794	526					NEPAL	672
675	BHUTAN											BHOUTAN	675
676	BRUNAN	395	66		17	2.087	137			8	17	BIRMANIE	676
680	THAILAND	4.453	132	3.981	133	13.784	152	112	25	1.422	155	THAILANDE	680
684	LAOS	10	5	1.256	162	32	76					LAOS	684
690	VIETNAM	1.671	188	3.849	138	1.244	NS			6		VIET-NAM	690
696	KAMPUCHEA/CAMBODIA											KAMPUCHEA/CAMBODGE	696
700	INDONESIA	9.013	162	4.619	162	11.312	70	80	276	230	11	INDONESIE	700
701	MALAYSIA	3.252	162	3.148	140	27.762	115	617	186	1.412	169	MALAYSIA	701
703	BRUNET	86	54	32	40	2.088	106			19	158	BRUNET	703
706	SINGAPORE	8.191	175	5.141	89	40.109	113	159	157	1.927	82	SINGAPOUR	706
708	PHILIPPINES	5.205	279	1.740	59	15.465	61	150	194	1.378	167	PHILIPPINES	708
716	MONGOLIA											MONGOLIE	716
720	CHINA	6.169	212	12.304	103	39.114	885	300	NS	792	186	CHINE	720
724	NORTH KOREA			242	576	34	60	20	250	165	423	COREE DU NORD	724
728	SOUTH KOREA	2.467	121	6.265	111	37.147	337	104	33	811	65	COREE DU SUD	728
732	JAPAN	21.579	131	27.960	166	102.811	163	3.668	139	23.614	172	JAPON	732
736	TAIWAN	5.744	210	2.952	99	17.695	161	340	117	1.981	76	TAI-WAN	736
740	HONG KONG	7.858	116	18.711	109	63.424	187	1.015	445	3.428	109	HONGKONG	740
743	MACAO					81	104					MACAO	743
800	AUSTRALIA	12.694	147	8.337	76	131.635	138	3.739	111	15.949	500	AUSTRALIE	800
801	PAPUA NEW GUINEA	187	215	88	128	1.661	141			1.49	196	PAPOUASIE N.-GUINEE	801
802	AUSTRALIAN OCEANIA						172				13	OCEANIE AUSTRAL.	802
803	NAURU					21	23					NAURU	803
804	NEW ZEALAND	3.815	305	1.170	168	46.320	151	315	258	1.043	136	NOUVELLE-ZELANDE	804
808	AMERICAN OCEANIA					266	51	46		19	238	OCEANIE AMERICAINE	808
809	NEW CALEDONIA, DEP.	209	139		84	202	89			15	83	NOUV. CALEDONIF. DEP.	809
811	WALLIS, FUTUNA ISL.											WALLIS ET FUTUNA	811
812	BRITISH OCEANIA											OCEANIE BRITANN.	812
814	NEW ZEALD. OCEANIA											OCEANIE NED.-ZELAND	814
815	FIDJI	19	112	18	NS	2.334	178			16	320	FIDJI	815
816	NEW HEBRIDES	7	54	4	44	49	19			4	27	NOUVELLES-HEBRIDES	816
817	TONGA			46		301	130					TONGA	817
819	WESTERN SAMOA											SAMOA OCCIDENTAL	819
822	FRENCH POLYNESIA	432	161	105	7	444	154			21	195	POLYNESTIE FRANCAISE	822
890	POLAR REGIONS											REGIONS POLAIRES	890
950	STORES, PROVISIONS	60.024	94	18.553	103			1.915	129			AVITAILLEM. SOUTAGE	950
958	UNSPECIFIED	33	550	2.038	103			2.211	158			NON SPECIFIES	958
977	SECRET											SECRET	977

import

value in Mio EUA

Period Période	EUR 9	Deutsch- land	France	Italia 1)	Nederland	Belg.-Lux.	United Kingdom	Ireland	Danmark	
0.1 : FOOD, BEVERAGES AND TOBACCO										
intra (EUR 9)										
1977	II	5 974,2	1 714,4	828,4	844,6	615,5	728,5	1 026,0	107,9	108,9
	III	5 729,3	1 656,3	865,9	746,9	545,5	676,9	1 017,3	118,5	102,1
	IV	6 457,7	1 697,7	917,0	1 181,2	649,7	847,8	962,5	111,6	90,2
1978	I	6 136,8	1 739,8	929,3	922,6	575,6	781,3	998,5	104,0	85,8
	II	6 838,7	2 043,2	939,7	997,0	709,7	847,3	1 070,4	116,4	114,8
	III	6 245,7	1 790,6	919,6	956,4	657,8	728,2	960,8	116,5	115,8
	IV	6 801,1	1 723,6	1 025,6	1 162,0	707,3	914,1	1 013,7	133,0	121,8
1979	I	6 542,7	1 751,4	932,5	1 097,5	672,7	836,1	993,4	136,7	122,2
	II		2 045,8	992,6		793,1		1 202,1	159,1	141,9
1978	M	2 176,0	622,3	339,3	335,4	201,7	251,4	363,4	30,2	32,1
	A	2 169,0	640,9	306,8	334,7	236,5	231,0	351,7	32,9	33,6
	M	2 283,0	692,5	318,7	339,8	227,0	259,4	362,1	40,4	43,0
	J	2 317,8	709,8	314,5	321,8	246,4	290,5	354,3	42,2	38,2
	J	2 054,4	565,8	297,9	350,9	220,9	218,5	332,9	35,7	31,8
	A	2 016,5	604,2	285,2	302,9	199,9	242,9	298,7	38,8	43,9
	S	2 145,9	621,3	336,2	302,2	238,2	245,1	324,9	41,5	36,5
	O	2 284,8	612,3	366,6	347,9	231,6	290,3	352,1	45,7	38,3
	N	2 273,5	584,9	340,4	351,7	238,7	268,9	389,9	52,5	46,6
	D	2 171,5	524,1	318,3	457,1	242,1	276,7	277,3	34,9	41,0
1979	J	1 933,0	560,5	305,1	260,3	189,9	263,6	267,0	46,2	40,4
	F	2 115,6	546,8	286,5	369,5	215,9	270,2	351,5	40,4	34,7
	M	2 509,0	644,1	340,8	467,2	267,7	316,4	375,8	50,5	46,6
	A	2 302,2	630,0	323,3	323,0	252,8	282,5	400,7	49,1	40,9
	M	2 592,8	758,0	342,7	371,0	271,0	345,6	392,8	61,2	50,6
	J		656,7	326,3	314,9	268,3		415,4	48,2	49,3
	J		633,7	318,2						
extra (EUR 9)										
1977	II	6 277,9	1 470,9	1 158,5	741,7	881,7	386,5	1 342,8	40,2	255,7
	III	5 565,1	1 362,7	953,6	743,2	714,6	267,9	1 271,6	40,6	211,0
	IV	6 096,8	1 593,9	1 144,2	767,4	781,1	300,4	1 265,8	41,2	202,8
1978	I	5 873,2	1 408,0	1 105,2	653,4	821,7	277,1	1 377,1	53,6	177,0
	II	5 766,5	1 388,6	1 145,3	692,3	719,7	289,2	1 285,6	47,2	198,7
	III	5 435,3	1 275,8	911,3	692,5	681,8	273,6	1 372,3	50,3	177,7
	IV	6 105,7	1 468,7	1 129,8	852,0	758,1	308,2	1 353,9	36,6	198,4
1979	I	5 804,3	1 395,0	1 124,8	654,5	762,3	300,2	1 338,5	46,6	182,4
	II		1 362,2	1 098,0		773,0		1 478,9	59,8	198,1
1978	M	2 020,0	510,3	393,9	231,0	269,1	88,8	451,8	12,6	62,6
	A	1 845,4	477,6	366,2	217,9	233,4	80,3	395,0	15,0	60,0
	M	1 901,0	421,4	405,8	229,0	233,6	95,2	428,0	16,8	71,2
	J	2 028,7	489,8	374,2	245,1	252,7	110,9	473,3	15,6	67,0
	J	1 712,0	414,6	286,1	257,2	203,0	76,7	404,8	13,0	56,7
	A	1 851,9	428,8	304,4	211,4	242,0	108,4	473,4	23,5	60,1
	S	1 814,6	432,8	316,8	223,6	238,0	87,8	440,1	14,1	61,4
	O	1 918,6	441,7	354,1	299,6	255,7	106,5	388,6	10,5	61,9
	N	2 164,3	550,2	381,4	246,0	262,0	105,4	526,5	14,4	78,2
	D	2 033,0	478,8	394,0	302,4	240,9	93,9	452,1	11,8	58,2
1979	J	1 994,2	467,9	403,0	182,8	242,8	89,7	533,0	15,6	59,5
	F	1 751,9	428,4	345,4	218,6	226,8	105,0	367,0	14,1	46,6
	M	2 048,0	498,7	376,5	252,8	292,5	96,1	437,9	17,5	76,1
	A	1 939,7	430,6	375,0	242,9	224,7	104,6	473,3	22,2	66,5
	M	2 142,0	470,2	394,2	217,6	290,8	133,1	548,2	21,4	66,5
	J		461,4	328,9	236,7	257,2		462,8	15,5	65,3
	J		492,9	329,9						

1) The monthly figures do not include confidential data.

TAB. 7

ÉVOLUTION DU COMMERCE DE LA CE
par classes de produits

export

valeurs en Mio UCE

Period Période	EUR 9	Deutsch- land	France	Italia 1)	Nederland	Belg.-Lux.	United Kingdom	Ireland	Danmark	
0,1 PRODUITS ALIMENTAIRES, BOISSONS ET TABACS										
intra (EUR 9)										
1977	II	5 920,6	783,6	1 319,7	498,1	1 606,2	671,9	334,2	286,9	419,9
	III	5 746,6	791,6	1 242,2	533,8	1 416,9	589,9	364,3	368,3	439,6
	IV	6 617,5	822,4	1 481,2	648,7	1 639,7	629,1	520,1	376,0	500,2
1978	I	6 099,3	764,8	1 412,5	368,0	1 562,6	636,6	519,9	355,7	479,1
	II	6 797,5	865,2	1 645,2	492,4	1 763,7	653,5	481,5	348,1	547,8
	III	6 328,8	832,5	1 404,4	456,2	1 570,0	603,5	537,3	429,9	495,0
	IV	6 927,5	889,4	1 567,0	620,7	1 618,3	690,5	621,1	404,2	516,3
1979	I	6 794,9	978,8	1 609,5	552,8	1 720,4	654,9	466,9	304,5	507,1
	II		989,7	1 804,9		1 863,7		561,9	331,8	522,7
1978	M	2 145,8	257,2	514,5	119,3	559,0	238,1	169,8	124,2	163,7
	A	2 243,2	286,0	551,6	154,6	573,5	222,1	152,3	120,3	182,8
	M	2 272,0	285,3	558,2	170,0	601,5	214,4	149,8	106,7	186,2
	J	2 286,4	294,0	543,5	167,7	589,2	213,3	181,2	121,5	176,0
	J	1 959,4	244,5	450,3	145,3	475,3	190,6	165,8	139,2	148,4
	A	2 056,1	296,9	424,0	151,6	531,9	187,3	168,0	131,2	165,2
	S	2 300,0	291,3	527,5	158,8	562,5	218,0	203,5	159,0	179,4
	O	2 397,5	321,2	512,4	239,2	556,3	238,8	226,1	122,8	180,7
	N	2 373,6	306,8	544,4	162,7	566,9	224,1	214,3	177,9	176,5
	D	2 149,4	262,6	509,8	216,1	494,8	222,1	181,2	103,2	159,5
1979	J	2 080,1	300,3	467,5	136,0	559,8	190,2	148,3	95,2	162,8
	F	2 225,8	290,9	551,5	216,3	528,0	223,1	147,9	117,0	151,2
	M	2 488,6	387,5	590,2	180,2	637,6	240,1	171,0	91,7	190,0
	A	2 315,9	319,9	602,5	172,7	566,4	225,0	152,9	114,9	161,5
	M	2 560,2	335,1	599,8	202,3	675,0	273,0	191,7	116,1	167,3
	J		334,5	601,5	226,4	620,8		221,2	98,5	180,4
	J		341,2	484,5						
extra (EUR 9)										
1977	II	2 561,2	365,2	659,5	237,2	439,9	117,7	415,4	60,5	265,7
	III	2 639,3	358,3	625,0	234,2	442,0	146,7	480,4	78,9	273,8
	IV	2 808,0	383,0	692,3	322,3	445,1	139,6	475,0	67,2	283,6
1978	I	2 719,6	354,6	728,4	209,1	443,8	149,8	527,9	54,6	251,5
	II	2 938,0	424,4	762,5	261,6	439,8	140,6	551,0	65,0	293,1
	III	2 795,7	357,2	766,1	242,0	414,1	156,3	509,2	78,6	272,4
	IV	2 978,8	371,9	746,9	301,4	465,7	154,9	574,8	60,4	302,8
1979	I	3 069,7	424,0	859,6	292,4	483,6	168,0	454,1	87,9	300,1
	II		428,4	916,3		501,3		558,3	87,4	306,9
1978	M	1 059,5	146,4	297,6	86,3	164,9	52,2	200,3	17,8	94,0
	A	951,2	153,0	244,3	80,5	129,9	58,7	178,3	18,5	88,1
	M	996,5	124,1	264,9	108,4	153,5	39,0	180,7	27,9	97,9
	J	995,4	147,5	254,8	72,6	156,3	42,5	192,3	18,4	111,0
	J	919,3	115,9	254,3	76,9	136,5	59,2	173,2	22,9	80,3
	A	899,8	130,0	239,9	56,3	137,3	45,3	164,3	28,4	98,2
	S	977,8	111,4	272,4	108,4	140,8	49,7	171,9	26,9	93,3
	O	1 007,2	131,6	255,7	95,5	152,6	56,9	190,0	20,1	104,8
	N	1 007,3	129,8	240,9	91,0	153,6	52,4	214,8	22,8	102,0
	D	956,6	111,0	250,4	113,8	159,7	36,1	170,2	17,6	97,8
1979	J	948,8	126,5	261,7	74,8	147,7	76,3	142,2	31,3	88,3
	F	930,3	131,1	278,4	109,0	154,4	33,0	115,7	22,1	86,5
	M	1 193,1	166,3	319,4	108,4	181,4	58,0	197,0	34,6	128,1
	A	1 089,9	154,8	294,3	104,0	163,5	69,7	179,7	19,4	104,4
	M	1 169,9	145,4	304,7	132,1	178,3	71,9	197,0	41,9	97,8
	J		128,1	316,9	109,5	159,3		184,5	25,8	98,5
	J		132,5	290,4						

1) Les chiffres mensuels ne comprennent pas les données confidentielles.

import

value in Mio EUA

Period Période		EUR 9	Deutsch- land	France	Italia 1)	Nederland	Belg.-Lux.	United Kingdom	Ireland	Danmark	
3: FUEL PRODUCTS											
intra (EUR 9)											
1977	II	3 177,7	1 193,9	443,4	133,7	256,4	482,6	387,0	90,7	189,9	
	III	3 120,8	1 176,0	447,0	112,8	285,5	397,9	385,1	70,4	246,1	
	IV	3 139,4	1 216,8	469,9	154,8	199,4	389,9	424,6	80,0	204,0	
1978	I	3 154,5	1 306,4	496,3	99,4	198,6	430,1	327,2	86,4	210,3	
	II	3 063,3	1 206,3	505,1	183,1	268,1	420,1	194,3	85,5	200,7	
	III	2 971,9	1 231,6	449,8	104,4	297,6	397,5	222,1	90,8	178,1	
	IV	3 386,5	1 385,9	492,4	157,2	302,6	483,2	254,1	68,0	243,1	
1979	I	4 317,9	1 715,9	673,1	143,2	421,7	609,3	372,8	120,3	261,6	
	II		1 835,6	616,2		478,8		456,2	120,6	299,8	
1978	M	1 080,7	441,3	181,0	29,2	71,2	123,3	131,2	30,9	72,6	
	A	972,9	401,9	168,3	55,0	84,9	119,4	60,5	25,2	57,7	
	M	1 024,9	406,0	174,9	65,1	97,5	103,9	74,4	37,3	65,8	
	J	973,4	398,4	162,1	63,0	85,8	98,5	71,4	23,1	70,8	
	J	971,1	412,1	162,2	40,6	97,6	105,7	66,9	34,1	52,0	
	A	962,8	428,8	151,5	27,5	94,0	93,9	71,6	28,0	67,4	
	S	958,2	390,7	135,4	36,5	105,7	138,0	70,1	27,8	54,1	
	O	1 021,2	427,8	131,0	52,2	102,9	112,6	96,4	23,6	74,7	
	N	1 065,4	449,0	172,7	18,6	102,1	130,1	97,6	24,8	70,4	
	D	1 187,5	513,0	188,6	85,5	103,0	129,1	62,0	19,9	86,4	
	1979	J	1 282,9	602,0	206,0	27,4	100,5	151,3	96,5	35,3	63,9
		F	1 401,5	550,5	240,1	50,1	167,2	155,1	109,1	37,3	92,3
M		1 538,5	563,5	227,1	65,6	156,5	215,0	168,1	47,8	94,9	
A		1 314,8	543,5	204,4	33,1	118,0	165,9	149,0	23,8	77,2	
M		1 597,7	620,7	222,9	61,6	161,1	182,1	179,6	52,1	117,8	
J			671,0	189,0	40,2	205,3		125,7	43,7	96,2	
J			820,1	186,3							
extra (EUR 9)											
1977	II	12 101,2	2 471,2	2 632,9	2 664,8	1 470,5	796,4	1 705,1	58,4	301,8	
	III	11 797,7	2 604,1	2 783,3	2 404,6	1 423,8	849,3	1 417,7	63,0	251,9	
	IV	12 371,3	2 810,0	3 010,6	2 512,8	1 463,9	815,6	1 424,4	70,9	263,0	
1978	I	11 626,9	2 552,1	2 783,5	2 157,7	1 390,7	740,2	1 708,5	60,3	233,9	
	II	10 830,0	2 399,5	2 563,7	2 304,4	1 291,2	718,1	1 271,6	57,6	223,9	
	III	11 368,5	2 582,7	2 484,1	2 369,3	1 293,4	725,9	1 645,0	51,5	216,6	
	IV	12 726,0	2 662,0	2 742,5	3 165,8	1 499,5	792,2	1 510,6	64,1	289,3	
1979	I	12 348,4	2 732,6	2 954,4	2 528,0	1 478,8	755,0	1 549,8	55,2	294,6	
	II		3 479,5	3 097,3		1 821,3		1 595,4	57,4	272,5	
1978	M	3 990,6	884,2	973,4	868,9	401,9	264,7	493,2	25,9	78,5	
	A	3 534,7	776,9	906,7	689,7	472,5	223,3	384,2	11,1	70,3	
	M	3 946,7	833,1	879,0	986,0	425,4	266,0	458,5	25,5	73,3	
	J	3 370,8	789,4	773,7	631,6	394,0	228,8	444,9	22,0	86,5	
	J	3 868,3	846,1	850,5	882,1	460,6	229,9	510,6	19,3	69,3	
	A	3 835,8	884,2	849,3	662,6	509,2	312,2	507,4	16,2	94,6	
	S	3 551,1	852,4	782,1	823,2	324,2	181,8	511,7	16,1	59,6	
	O	3 838,3	864,2	781,4	813,0	550,4	248,8	472,3	22,6	85,6	
	N	4 056,6	852,5	925,9	856,5	495,0	270,2	536,7	17,9	102,1	
	D	4 928,6	1 013,7	1 034,2	1 458,6	494,6	271,0	523,6	23,5	109,5	
	1979	J	4 094,0	927,8	957,4	725,9	520,4	270,2	568,8	25,7	97,8
		F	4 168,4	907,2	1 049,4	871,3	511,7	218,4	498,2	10,8	101,5
M		4 073,7	897,7	947,5	929,8	446,8	253,1	481,8	18,2	98,9	
A		4 106,1	1 086,6	910,5	682,5	550,6	251,3	503,8	23,9	97,0	
M		4 960,9	1 146,5	1 110,8	1 221,1	582,0	281,0	529,3	9,9	80,4	
J			1 244,2	1 074,7	934,1	690,4		533,8	23,7	105,1	
J			1 368,8	1 105,8							

1) The monthly figures do not include confidential data.

TAB. 7 **ÉVOLUTION DU COMMERCE DE LA CE**
par classes de produits

export

valeurs en Mio UCE

Period Période		EUR 9	Deutsch- land	France	Italia 1)	Nederland	Belg.-Lux.	United Kingdom	Ireland	Danmark
3: PRODUITS ÉNERGÉTIQUES										
intra (EUR 9)										
1977	II	2 963,2	401,5	237,3	179,3	1 348,6	293,2	490,8	3,2	9,3
	III	2 922,4	403,1	246,2	182,9	1 187,4	316,5	569,6	5,4	11,3
	IV	3 040,3	511,4	207,4	164,7	1 427,8	330,8	383,5	8,4	6,3
1978	I	3 135,5	553,6	220,0	157,9	1 531,2	215,7	443,4	3,5	10,3
	II	2 912,0	566,6	227,9	175,2	1 239,1	241,0	451,4	4,1	6,7
	III	3 016,3	561,4	230,5	178,9	1 055,1	333,7	643,1	2,4	11,2
	IV	3 383,7	619,2	240,5	372,3	1 395,2	224,8	513,2	3,1	15,6
1979	I	3 990,2	618,3	263,2	286,4	1 802,5	263,8	736,0	3,0	17,0
	II		666,7	319,7		1 604,2		872,6	5,8	34,5
1978	M	1 051,9	200,8	79,0	55,1	465,3	89,4	156,9	0,9	4,4
	A	1 001,3	199,7	86,6	52,6	460,5	72,6	126,0	1,5	1,7
	M	976,0	188,4	61,2	53,9	418,2	79,4	170,9	1,6	2,5
	J	940,6	178,6	80,1	68,7	361,1	89,3	159,3	1,0	2,4
	J	894,8	162,3	77,7	69,0	334,4	87,9	158,4	0,8	4,2
	A	1 057,9	199,4	61,7	51,2	344,2	159,0	237,9	0,7	3,7
	S	1 061,9	199,9	91,1	58,6	379,9	82,7	245,4	0,9	3,3
	O	1 178,8	213,5	96,6	109,0	454,1	94,8	204,2	1,0	5,6
	N	1 117,4	203,8	65,9	133,6	438,3	62,0	207,6	0,9	5,3
	D	1 089,5	202,8	77,9	123,3	503,9	65,1	110,6	1,2	4,7
1979	J	1 324,7	208,7	84,1	52,6	611,2	107,3	255,5	1,0	4,3
	F	1 338,3	204,4	80,7	140,1	571,1	70,8	265,7	0,9	4,5
	M	1 325,4	205,1	98,4	93,1	620,2	85,3	214,1	1,0	8,2
	A	1 274,0	236,6	87,7	95,9	507,7	86,3	252,0	1,1	6,6
	M	1 499,6	225,7	117,9	131,0	544,2	151,2	320,1	1,5	7,9
	J		204,1	113,7	156,6	553,4		304,9	3,2	19,6
	J		234,6	114,7						
extra (EUR 9)										
1977	II	1 794,3	264,8	225,8	415,3	371,5	149,5	304,2	0,7	62,4
	III	1 790,8	272,0	177,6	407,5	383,7	136,6	354,1	0,4	58,7
	IV	1 728,1	280,8	187,7	370,7	362,0	153,2	324,4	1,0	48,1
1978	I	1 531,7	270,4	185,9	294,0	284,1	121,2	330,1	1,4	44,6
	II	1 781,3	326,6	187,5	442,7	265,0	138,2	368,4	1,5	51,4
	III	1 768,1	335,0	182,0	374,0	310,8	125,7	395,1	1,0	44,5
	IV	1 981,9	334,8	169,8	609,3	265,8	127,9	423,1	1,4	49,8
1979	I	1 959,7	344,6	223,8	473,2	299,1	154,1	403,3	1,1	60,6
	II		365,4	280,0		409,9		626,1	0,7	54,6
1978	M	528,3	98,0	70,5	117,9	79,0	44,2	105,1	0,1	13,5
	A	615,7	125,7	65,3	156,8	102,5	40,9	110,4	0,3	13,8
	M	563,6	90,9	62,4	130,4	80,9	39,8	143,5	0,8	14,8
	J	592,0	110,2	59,8	146,3	81,7	57,5	113,4	0,3	22,8
	J	554,0	108,8	68,2	119,9	80,6	40,5	123,2	0,6	12,2
	A	566,8	111,2	49,3	81,5	122,5	40,8	143,5	0,0	17,9
	S	644,5	115,0	64,5	171,7	107,5	43,0	128,1	0,3	14,4
	O	657,1	113,8	53,1	184,2	106,9	44,1	136,4	0,5	18,1
	N	596,3	104,4	52,3	144,6	97,8	42,3	137,0	0,7	17,1
	D	731,2	118,7	64,6	269,4	74,2	40,6	148,9	0,2	14,6
1979	J	633,4	114,4	78,1	97,6	100,6	58,8	160,5	0,6	22,8
	F	684,0	120,8	69,9	198,7	97,5	45,2	133,3	0,3	18,2
	M	640,6	109,4	75,7	176,2	101,0	49,5	108,9	0,3	19,5
	A	715,7	100,0	70,1	188,0	117,2	48,5	171,0	0,0	20,9
	M	861,1	124,6	86,4	210,5	108,0	81,5	230,8	0,5	18,9
	J		140,8	123,1	163,9	183,5		230,5	0,1	14,9
	J		134,3	155,7						

1) Les chiffres mensuels ne comprennent pas les données confidentielles.

TRENDS IN EC TRADE
by commodity groups

TAB. 7

import

value in Mio EUA

Period Période	EUR 9	Deutsch- land	France	Italia 1)	Nederland	Belg.-Lux.	United Kingdom	Ireland	Danmark	
2.4: RAW MATERIALS										
intra (EUR 9)										
1977	II	2 052,6	541,1	274,9	437,9	213,2	316,6	201,1	38,2	29,5
	III	1 701,9	480,4	233,5	288,8	205,8	265,5	173,4	32,1	31,4
	IV	2 014,6	550,0	291,6	398,2	207,9	316,2	187,8	26,5	36,3
1978	I	1 978,5	560,4	303,6	344,7	194,1	320,0	194,2	25,7	35,9
	II	2 029,5	575,0	293,4	418,3	209,5	321,9	149,1	28,2	34,1
	III	1 805,9	511,8	252,7	351,2	193,4	272,0	163,1	24,0	37,6
	IV	2 313,4	597,4	321,3	542,3	226,0	349,4	119,7	26,2	51,2
1979	I	2 389,2	633,0	359,4	542,1	205,6	351,0	213,5	32,7	51,7
	II		696,0	346,9		218,0		247,5	40,7	46,3
1978	M	717,1	212,2	104,0	134,4	70,6	117,3	58,5	7,9	12,2
	A	669,5	203,6	95,4	132,9	69,6	100,4	45,4	9,5	12,7
	M	669,7	187,0	94,6	154,8	66,3	97,2	50,5	8,9	10,3
	J	677,9	184,5	103,4	131,4	73,5	110,5	54,0	9,7	10,9
	J	574,5	156,6	79,4	142,0	56,9	75,9	48,8	7,4	7,5
	A	544,6	163,1	69,4	76,0	66,7	93,4	55,8	7,1	13,0
	S	683,0	192,4	102,9	133,5	70,6	98,1	58,7	9,5	17,2
	O	752,8	211,1	111,6	148,2	81,2	111,3	64,3	8,4	16,7
	N	722,2	198,4	103,2	141,1	73,4	102,5	76,2	10,4	17,1
	D	794,8	186,0	106,4	247,5	71,4	99,5	59,1	7,6	17,5
1979	J	663,9	173,2	101,2	147,2	65,9	89,1	59,6	9,7	17,9
	F	752,5	190,6	121,0	178,9	59,1	110,2	68,3	10,0	14,4
	M	959,1	269,1	137,1	215,8	80,5	138,5	85,9	12,9	19,4
	A	829,7	233,0	113,4	175,6	66,0	125,5	86,9	12,0	17,2
	M	908,4	240,5	124,6	205,1	79,1	140,9	86,1	15,6	16,4
	J		222,2	108,9	175,0	73,2		75,6	13,3	13,0
	J		204,4	105,8						
extra (EUR 9)										
1977	II	6 125,1	1 652,4	1 080,3	1 044,9	630,7	396,1	1 151,9	23,4	145,4
	III	5 453,2	1 547,6	884,4	806,3	561,3	332,8	1 178,7	24,4	117,8
	IV	5 488,8	1 576,0	839,4	906,3	566,2	354,2	1 073,6	26,8	146,3
1978	I	5 318,1	1 455,9	926,8	746,8	522,3	366,8	1 090,3	30,0	179,2
	II	5 601,3	1 524,8	965,2	922,1	556,0	363,9	1 103,5	33,7	132,0
	III	5 159,7	1 412,1	808,9	820,7	565,4	328,8	1 081,4	24,4	118,0
	IV	5 885,5	1 561,6	892,1	1 196,4	619,2	394,6	1 027,2	28,5	166,0
1979	I	5 924,5	1 560,0	988,4	1 094,9	608,9	391,3	1 036,4	26,8	217,8
	II		1 763,4	1 154,3		707,2		1 333,4	38,6	170,7
1978	M	1 877,8	503,1	324,3	289,8	182,5	133,9	384,5	9,9	49,7
	A	1 737,1	494,4	302,1	295,3	162,0	108,8	326,6	9,1	38,7
	M	1 935,8	515,1	318,1	324,8	194,9	133,6	383,9	12,6	52,6
	J	1 927,7	515,3	346,0	301,5	199,1	119,7	394,7	12,0	39,5
	J	1 778,2	483,0	272,4	329,2	178,0	102,4	367,3	8,5	37,4
	A	1 645,9	457,3	257,9	232,1	186,0	107,1	357,0	7,6	40,7
	S	1 737,0	472,0	276,1	259,5	201,3	116,7	362,9	8,4	40,2
	O	1 848,9	495,4	278,1	353,9	196,7	123,7	346,8	9,5	44,7
	N	1 957,7	534,3	299,4	328,4	223,8	140,1	369,3	12,7	49,8
	D	2 075,2	533,9	314,6	500,3	199,4	127,9	321,4	6,3	71,5
1979	J	1 924,8	498,0	352,7	309,9	207,9	117,1	353,0	10,2	76,1
	F	1 807,8	466,5	281,5	355,4	170,9	123,9	320,2	8,6	80,9
	M	2 181,0	595,4	354,2	429,0	230,2	141,1	363,3	8,1	59,7
	A	2 093,2	545,5	360,5	357,0	208,6	120,6	434,1	9,5	57,4
	M	2 452,7	646,6	410,1	409,4	248,3	168,2	484,7	14,2	71,3
	J		570,6	382,8	446,8	248,7		423,7	14,9	42,7
	J		632,8	388,3						

1) The monthly figures do not include confidential data.

TAB. 7

ÉVOLUTION DU COMMERCE DE LA CE
par classes de produits

export

valeurs en Mio UCE

Period Période	EUR 9	Deutsch- land	France	Italia ¹⁾	Nederland	Belg.-Lux.	United Kingdom	Ireland	Danmark	
2,4: MATIÈRES PREMIÈRES										
intra (EUR 9)										
1977	II	1 970,6	407,7	502,1	99,7	410,5	244,2	194,0	31,3	81,1
	III	1 655,5	354,4	368,9	72,3	401,4	193,6	166,8	35,4	62,7
	IV	1 966,8	389,4	453,6	106,5	451,5	230,7	202,9	39,7	92,7
1978	I	2 046,8	395,4	471,9	91,2	486,4	236,8	206,5	43,1	115,4
	II	2 048,7	417,5	497,0	114,7	440,5	235,0	207,6	40,0	96,6
	III	1 775,1	377,8	409,1	79,7	428,9	194,2	183,3	37,0	65,1
	IV	2 245,1	442,8	523,5	134,9	501,9	258,4	225,2	49,1	109,3
1979	I	2 461,2	488,2	572,8	138,6	551,7	244,4	242,7	52,6	170,1
	II		525,6	595,0		555,2		289,6	61,3	125,6
1978	M	741,0	142,2	185,8	36,3	178,1	83,2	71,5	13,9	30,0
	A	679,1	136,3	168,3	37,8	146,1	75,6	68,9	13,0	33,0
	M	676,9	133,8	159,8	40,5	156,5	76,7	66,9	15,0	27,6
	J	687,2	147,4	169,3	36,2	137,9	80,7	71,8	12,4	31,5
	J	562,7	116,4	143,3	23,7	116,9	64,2	68,4	12,1	17,6
	A	528,4	124,1	100,0	24,5	145,2	51,8	53,2	10,1	19,4
	S	681,6	137,5	164,2	31,4	167,5	78,4	62,1	14,8	25,7
	O	780,1	155,9	183,3	41,0	176,6	92,8	80,8	14,9	34,8
	N	742,3	150,8	179,9	40,3	173,6	81,7	69,6	18,5	28,0
	D	718,4	136,8	160,0	53,1	152,1	83,3	74,9	15,3	42,8
1979	J	700,3	145,3	152,1	45,0	162,7	62,4	74,2	11,8	46,9
	F	790,6	152,3	185,2	49,5	171,2	84,3	66,7	16,9	64,5
	M	965,6	190,6	235,2	43,9	217,8	97,3	102,2	23,9	54,6
	A	874,9	174,5	209,8	43,9	194,2	86,6	92,5	21,0	52,4
	M	891,1	189,9	199,5	49,1	199,0	95,0	99,8	23,2	35,6
	J		160,9	185,6	44,1	162,4		98,9	16,9	31,3
	J		152,7	174,9						
extra (EUR 9)										
1977	II	979,9	272,7	172,2	82,8	145,8	68,4	163,7	5,3	68,9
	III	921,9	261,2	138,1	74,9	189,1	54,9	151,4	5,9	46,5
	IV	928,6	258,4	151,6	86,9	156,9	58,3	139,5	9,5	67,5
1978	I	937,0	240,4	152,1	78,0	164,2	66,8	144,6	7,5	83,6
	II	1 007,1	268,4	175,9	95,8	142,2	68,8	173,9	7,7	74,6
	III	911,1	240,5	147,5	72,4	178,4	60,8	153,6	6,7	51,0
	IV	1 069,8	264,9	212,7	99,1	180,6	70,5	163,6	6,1	72,3
1979	I	1 108,1	267,7	213,8	94,6	186,8	67,5	167,8	9,1	100,8
	II		295,6	210,7		174,9		226,3	8,7	86,7
1978	M	362,2	85,9	58,2	39,9	67,6	22,6	58,3	3,3	26,3
	A	333,8	96,8	50,4	28,5	51,0	24,7	53,4	1,3	27,7
	M	326,8	82,2	65,6	32,8	47,0	21,0	55,4	2,5	20,4
	J	342,4	89,5	60,5	34,3	44,2	22,6	66,1	3,8	21,4
	J	273,2	68,5	53,8	24,9	39,9	17,6	55,1	2,5	10,8
	A	301,9	86,3	41,8	17,6	66,5	18,9	51,1	1,6	18,2
	S	330,9	85,8	51,6	30,0	71,9	24,1	48,0	2,6	17,0
	O	347,7	90,0	65,7	27,4	58,4	23,5	60,6	2,5	19,5
	N	358,0	89,4	78,7	30,5	54,9	24,6	57,8	1,4	20,7
	D	359,5	85,0	68,1	40,8	67,4	21,6	45,8	2,4	28,5
1979	J	326,0	76,5	62,9	28,5	58,9	19,1	50,1	2,4	27,7
	F	356,0	84,2	76,9	31,4	60,6	25,2	38,8	4,6	34,5
	M	422,3	107,0	74,0	34,4	67,4	23,1	79,3	2,1	35,2
	A	390,8	94,7	65,8	37,6	66,5	22,5	70,5	2,9	30,4
	M	396,2	104,0	71,1	36,7	56,5	25,1	73,6	3,2	26,1
	J		96,8	73,8	39,8	51,7		84,1	2,7	22,3
	J		102,1	71,6						

¹⁾ Les chiffres mensuels ne comprennent pas les données confidentielles.

import

value in Mio EUA

Period Période	EUR 9	Deutsch- land	France	Italia 1)	Nederland	Belg.-Lux.	United Kingdom	Ireland	Danmark	
7: MACHINERY AND TRANSPORT EQUIPMENT										
intra (EUR 9)										
1977	II	12 537,8	2 627,8	2 427,3	1 504,4	1 762,7	1 912,2	1 623,1	243,9	436,4
	III	11 194,9	2 475,7	2 082,2	1 127,7	1 600,2	1 546,5	1 705,4	233,1	424,1
	IV	13 463,2	2 946,6	2 448,9	1 575,3	1 832,5	2 060,9	1 876,0	231,3	491,6
1978	I	12 787,4	2 734,8	2 382,3	1 228,1	1 759,4	1 972,9	1 981,3	292,6	436,1
	II	14 063,6	3 100,9	2 562,6	1 515,9	1 931,7	2 066,8	2 079,4	390,9	465,3
	III	12 324,2	2 597,7	2 144,5	1 354,9	1 667,0	1 838,6	1 973,4	306,6	441,4
	IV	15 138,8	3 272,7	2 720,8	2 033,6	1 886,3	2 228,8	2 166,3	306,0	524,5
1979	I	14 803,1	3 289,6	2 751,4	1 589,0	1 908,4	2 051,4	2 348,0	377,2	488,0
	II		3 440,6	2 833,1		2 053,9		2 974,3	450,0	524,6
1978	M	4 676,9	952,4	906,3	501,2	644,1	681,3	728,5	100,0	163,1
	A	4 593,1	1 083,7	791,3	540,9	672,8	648,2	608,0	96,7	151,6
	M	4 573,5	891,4	829,1	564,5	639,7	656,2	708,6	134,3	149,8
	J	4 827,1	1 126,6	947,9	409,4	608,7	698,0	759,4	108,6	168,5
	J	4 296,2	889,5	756,3	535,3	535,3	596,5	731,3	101,6	150,4
	A	3 555,4	751,7	593,4	376,9	520,7	526,3	547,4	102,7	136,4
	S	4 420,9	957,6	788,5	441,7	612,7	666,4	696,0	102,8	155,3
	O	4 809,2	1 107,5	913,2	467,8	602,5	735,3	707,5	111,8	163,6
	N	4 908,6	1 080,4	890,9	557,4	641,9	697,3	758,8	120,0	161,9
	D	5 285,7	1 089,5	915,2	985,5	657,2	705,3	689,0	74,6	169,4
1979	J	4 251,3	978,5	810,4	401,1	537,0	570,4	672,8	130,4	150,7
	F	4 689,3	983,2	906,3	529,2	607,8	649,5	766,1	109,6	137,6
	M	5 804,5	1 327,5	1 034,0	658,0	763,4	774,5	911,4	136,8	198,9
	A	5 286,5	1 096,6	913,8	552,6	686,7	720,0	1 002,0	139,4	175,3
	M	5 752,7	1 240,6	989,9	690,5	723,1	744,7	1 004,8	170,6	188,5
	J		1 102,4	928,6	695,0	642,1		986,5	138,7	161,5
	J		1 065,3	947,2						
extra (EUR 9)										
1977	II	6 595,8	1 617,1	1 196,1	549,9	584,3	406,2	1 836,0	80,8	325,4
	III	5 773,2	1 611,8	1 014,2	493,9	543,8	347,5	1 327,9	82,3	351,8
	IV	6 404,7	1 794,1	1 226,6	611,9	575,1	396,9	1 387,5	86,5	326,0
1978	I	6 615,8	1 676,3	1 225,2	471,5	627,9	408,9	1 812,0	92,5	301,5
	II	8 127,0	2 084,4	1 320,1	585,2	660,1	443,2	2 569,8	111,7	352,6
	III	6 704,7	1 837,3	1 161,0	527,5	646,2	431,9	1 666,2	109,4	325,2
	IV	8 112,8	2 345,4	1 394,5	822,8	754,2	459,1	1 771,5	110,7	454,8
1979	I	7 783,2	2 177,1	1 410,1	584,7	753,2	487,6	1 920,0	136,2	314,2
	II		2 197,6	1 603,6		754,4		2 041,0	140,4	328,5
1978	M	2 374,7	582,5	452,0	154,0	228,0	141,2	667,5	32,9	116,6
	A	2 391,2	703,8	474,8	181,8	207,6	129,8	562,7	29,6	101,1
	M	2 732,3	617,6	412,0	212,8	226,8	137,2	955,0	48,9	121,9
	J	2 960,9	763,4	435,5	190,4	225,9	147,7	1 035,2	32,6	130,3
	J	2 152,3	616,4	369,9	191,8	186,4	112,8	554,9	36,2	83,9
	A	2 134,6	578,9	403,6	138,3	192,4	132,3	543,7	32,3	113,2
	S	2 409,1	642,4	385,7	197,0	266,7	151,7	597,4	40,9	127,2
	O	2 579,6	770,2	458,8	191,3	247,5	150,8	610,7	39,7	110,6
	N	2 680,7	754,5	486,5	230,3	280,4	140,3	632,9	42,4	113,5
	D	2 726,2	829,8	448,5	391,2	229,4	143,1	544,9	29,2	110,1
1979	J	2 403,3	643,0	454,6	167,7	245,7	129,7	598,9	48,8	115,0
	F	2 412,7	712,8	427,7	182,9	223,6	170,8	563,2	47,6	84,2
	M	2 935,4	821,1	527,6	233,9	283,9	154,2	759,9	39,9	114,9
	A	2 622,1	705,2	519,5	207,9	238,3	157,4	637,8	50,0	106,0
	M	3 001,3	775,7	561,9	234,6	301,4	186,8	777,1	46,6	117,2
	J		716,3	521,1	233,4	214,8		629,8	43,8	105,0
	J		751,2	503,1						

1) The monthly figures do not include confidential data.

TAB. 7

ÉVOLUTION DU COMMERCE DE LA CE
par classes de produits

export

valeurs en Mio UCE

Period Période		EUR 9	Deutsch- land	France	Italia 1)	Nederland	Belg.-Lux.	United Kingdom	Ireland	Danmark
7: MACHINES ET MATÉRIEL DE TRANSPORT										
intra (EUR 9)										
1977	II	12 754,3	4 721,3	2 305,7	1 397,9	981,6	1 505,7	1 527,9	105,2	209,0
	III	11 132,7	4 292,2	1 851,3	1 157,3	850,1	1 235,4	1 436,3	143,8	166,2
	IV	13 423,9	5 231,3	2 292,2	1 449,5	1 066,1	1 527,6	1 530,8	116,8	209,6
1978	I	12 987,1	4 888,2	2 451,3	1 170,0	1 013,5	1 547,5	1 603,8	102,8	209,9
	II	14 465,9	5 269,3	2 630,9	1 621,5	1 142,1	1 680,6	1 785,2	112,6	223,7
	III	12 108,5	4 677,7	2 095,9	1 261,1	894,8	1 313,8	1 553,1	114,4	197,7
	IV	15 656,7	5 977,7	2 693,7	1 876,3	1 164,9	1 894,7	1 697,4	131,3	238,8
1979	I	15 221,8	5 845,1	2 805,6	1 420,8	1 175,7	1 895,6	1 701,8	131,2	246,1
	II		6 272,9	3 016,0		1 239,7		2 177,7	159,1	256,7
1978	M	4 857,7	1 846,2	941,4	468,5	363,1	556,2	572,4	35,1	74,8
	A	4 689,9	1 695,3	901,2	498,9	368,0	555,2	565,1	36,9	69,3
	M	4 715,9	1 670,1	826,2	598,4	406,1	520,2	586,0	40,3	68,7
	J	5 036,8	1 903,9	908,4	527,7	368,2	580,0	629,4	35,3	84,0
	J	4 173,4	1 487,4	797,7	461,4	336,7	436,8	563,0	37,3	53,1
	A	3 490,8	1 400,0	458,9	387,7	265,3	403,5	475,8	32,8	66,9
	S	4 514,2	1 792,7	830,3	419,9	366,2	469,3	515,6	44,2	76,2
	O	5 175,2	2 027,2	905,0	534,7	380,2	637,9	565,7	45,1	79,3
	N	5 076,9	1 929,2	906,7	581,3	408,1	560,1	572,9	41,8	76,8
	D	5 316,8	1 982,4	880,8	778,9	376,5	612,8	560,8	43,6	81,0
1979	J	4 515,7	1 760,7	834,2	370,4	401,7	519,0	522,2	34,0	73,5
	F	4 941,5	1 935,7	915,6	484,6	342,1	638,0	506,1	47,7	71,7
	M	5 783,6	2 148,3	1 055,4	565,1	457,4	734,2	675,2	50,0	98,3
	A	5 444,0	2 095,8	1 014,9	505,9	414,2	588,3	691,4	50,8	82,7
	M	5 705,2	2 193,1	974,7	603,8	414,7	609,9	768,6	60,1	80,3
	J		1 981,5	1 025,1	646,6	410,1		732,5	47,9	83,6
	J		1 830,1	1 020,4						
extra (EUR 9)										
1977	II	17 444,8	7 361,8	3 012,7	2 099,8	767,0	571,1	3 214,4	37,3	380,6
	III	17 030,1	7 274,7	2 739,3	1 944,1	821,8	508,7	3 396,7	32,4	312,5
	IV	19 851,7	8 756,9	3 465,5	2 329,0	865,9	615,9	3 363,3	37,2	418,0
1978	I	17 099,0	7 339,4	2 801,3	1 676,8	791,4	521,8	3 622,0	37,9	308,5
	II	18 444,2	7 739,2	3 109,8	2 206,7	761,0	572,4	3 643,0	38,9	373,2
	III	16 754,5	7 377,5	2 589,5	1 865,6	764,9	448,7	3 332,1	34,1	342,1
	IV	19 926,7	8 782,0	3 170,4	2 685,8	836,6	554,6	3 429,3	45,6	422,4
1979	I	17 605,1	7 607,3	3 231,1	1 898,1	800,7	530,0	3 128,2	39,0	370,6
	II		7 888,2	3 383,5		818,2		3 929,9	42,1	376,7
1978	M	6 132,0	2 704,6	1 029,0	606,4	255,5	172,9	1 246,0	15,4	102,3
	A	6 019,9	2 543,1	997,5	711,2	272,5	180,1	1 194,9	15,1	105,6
	M	5 858,2	2 393,4	944,0	754,8	243,5	189,0	1 201,5	11,9	120,2
	J	6 562,8	2 803,1	1 178,1	737,2	245,3	190,4	1 248,9	11,9	147,9
	J	5 746,8	2 379,6	995,8	693,6	260,3	157,4	1 159,0	11,9	89,2
	A	5 209,9	2 294,1	729,8	617,7	216,1	122,2	1 112,9	10,5	106,7
	S	5 804,6	2 706,2	858,1	552,4	288,9	157,0	1 084,9	11,7	145,7
	O	6 477,0	2 939,8	1 056,7	687,4	284,0	192,1	1 175,9	10,9	130,3
	N	6 379,3	2 798,6	1 020,7	726,8	266,5	160,4	1 250,8	20,2	135,4
	D	7 025,6	3 007,4	1 091,8	1 274,1	286,2	180,5	1 014,7	14,8	156,8
1979	J	5 716,3	2 534,2	970,7	515,3	252,3	154,6	1 162,3	11,3	115,5
	F	5 324,6	2 302,5	1 091,6	623,0	251,4	171,8	771,0	12,5	100,9
	M	6 494,9	2 770,3	1 168,3	699,0	297,0	195,7	1 196,5	15,3	152,8
	A	6 124,8	2 602,9	1 021,0	695,8	280,5	161,9	1 233,7	13,9	115,1
	M	6 563,3	2 629,4	1 224,2	751,5	248,6	173,0	1 399,6	15,4	121,5
	J		2 653,6	1 137,0	836,1	288,7		1 323,8	12,6	120,8
	J		2 693,9	1 237,0						

1) Les chiffres mensuels ne comprennent pas les données confidentielles.

TRENDS IN EC TRADE
by commodity groups

TAB. 7

import

value in Mio EUA

Period Période	EUR 9	Deutsch- land	France	Italia 1)	Nederland	Belg.-Lux.	United Kingdom	Ireland	Danmark	
5,6,8: OTHER INDUSTRIAL PRODUCTS										
intra (EUR 9)										
1977	II	18 797,6	4 611,9	3 938,0	1 818,9	2 748,5	2 770,1	1 968,5	374,8	566,7
	III	17 149,3	4 576,2	3 271,1	1 364,7	2 612,6	2 413,9	1 983,2	376,2	551,3
	IV	18 898,5	4 829,4	3 721,4	1 767,0	2 810,5	2 654,7	2 114,0	393,1	608,6
1978	I	19 307,3	4 888,7	3 987,3	3 987,3	2 860,3	2 930,7	2 191,0	434,3	575,1
	II	20 297,0	5 108,2	4 221,2	1 774,5	2 963,9	2 942,9	2 209,7	483,2	593,5
	III	18 894,9	4 951,1	3 644,9	1 589,1	2 755,9	2 674,5	2 246,4	467,6	565,4
	IV	22 208,2	5 498,0	4 356,1	2 509,8	3 082,2	3 073,3	2 539,6	498,2	651,0
1979	I	22 679,7	5 878,3	4 712,8	2 080,5	3 151,8	3 143,3	2 526,5	548,9	637,5
	II		5 984,4	4 937,4		3 212,1		3 169,9	648,3	703,7
1978	M	7 071,6	1 751,5	1 485,0	567,2	1 050,1	1 043,6	821,3	144,3	208,5
	A	6 712,8	1 739,4	1 382,3	615,4	996,9	924,5	704,4	151,1	198,8
	M	6 514,2	1 550,0	1 367,5	629,0	979,3	908,4	709,5	175,1	195,4
	J	6 964,3	1 819,4	1 475,7	530,0	988,4	989,7	809,9	155,6	195,7
	J	6 302,5	1 678,7	1 325,7	644,9	841,5	728,9	779,8	153,3	149,7
	A	5 694,8	1 571,1	895,9	357,2	895,5	935,3	685,4	152,3	202,1
	S	6 826,7	1 701,9	1 413,8	588,1	1 024,4	941,1	785,3	162,6	209,5
	O	7 526,1	1 953,4	1 527,2	617,6	1 081,5	1 049,2	894,3	174,0	229,0
	N	7 399,5	1 906,4	1 483,7	682,1	1 050,2	939,7	914,0	198,1	225,2
	D	7 052,5	1 648,1	1 343,9	1 179,8	960,7	868,8	735,1	125,4	190,8
1979	J	6 707,0	1 793,7	1 440,0	574,7	979,5	892,6	682,1	161,4	183,1
	F	7 226,3	1 849,0	1 525,0	660,0	978,5	1 018,2	836,0	169,3	190,3
	M	8 678,7	2 235,1	1 747,0	844,9	1 193,6	1 168,5	1 011,5	218,3	259,7
	A	7 604,7	1 904,1	1 564,8	678,5	1 027,3	1 030,5	971,2	198,8	229,7
	M	8 552,0	2 091,2	1 711,5	951,3	1 112,2	1 098,5	1 093,6	244,0	249,8
	J		1 987,9	1 659,3	847,0	1 076,9		1 130,4	205,6	218,6
	J		2 250,8	1 764,3						
extra (EUR 9)										
1977	II	12 171,5	3 466,9	1 884,8	1 133,6	932,8	951,5	3 197,4	83,7	520,8
	III	11 157,8	3 647,2	1 542,6	912,0	912,3	849,0	2 736,7	77,8	480,2
	IV	11 888,8	3 762,7	1 685,4	1 075,4	898,6	918,7	2 929,0	113,1	505,9
1978	I	12 551,4	3 858,6	1 777,1	836,4	1 008,3	1 023,9	3 416,3	102,3	528,5
	II	13 093,4	3 944,8	1 960,4	1 095,2	1 010,3	993,4	3 434,9	122,4	532,0
	III	12 812,8	3 911,0	1 818,3	1 008,6	966,0	916,0	3 589,7	104,0	499,3
	IV	14 122,0	4 336,3	1 982,2	1 442,3	1 030,0	1 084,3	3 567,0	117,6	662,3
1979	I	14 888,0	4 636,1	2 309,8	1 268,5	1 062,5	1 121,8	3 753,8	136,0	599,5
	II		4 741,2	2 431,3		1 085,7		4 029,2	143,1	594,2
1978	M	4 509,5	1 367,8	668,6	319,3	352,8	365,9	1 226,4	31,5	177,3
	A	4 199,5	1 358,0	620,9	333,2	338,7	327,2	1 006,0	34,4	181,1
	M	4 443,5	1 231,7	673,7	399,9	331,2	340,8	1 248,1	43,6	174,4
	J	4 461,3	1 355,7	668,8	362,2	340,4	319,8	1 193,9	43,9	176,6
	J	4 217,4	1 287,8	602,4	400,9	316,6	277,2	1 178,4	34,2	119,9
	A	4 034,7	1 248,7	510,5	244,7	306,3	284,7	1 224,5	34,8	180,5
	S	4 598,1	1 375,2	704,0	364,6	346,3	343,6	1 230,9	35,3	198,2
	O	4 881,3	1 548,6	704,2	376,0	372,8	387,3	1 251,2	42,4	198,8
	N	4 851,9	1 471,1	654,0	396,0	371,8	354,8	1 363,5	44,8	195,8
	D	4 383,0	1 322,3	623,7	654,9	286,9	328,9	969,3	30,3	166,8
1979	J	4 789,9	1 515,7	730,3	357,4	354,6	345,2	1 244,2	46,7	195,9
	F	4 648,1	1 475,6	736,0	395,1	309,3	349,5	1 160,9	42,5	179,1
	M	5 424,2	1 644,6	844,0	515,8	398,7	400,8	1 349,9	46,8	223,7
	A	4 769,3	1 518,4	733,5	466,0	341,4	349,6	1 122,4	43,3	194,7
	M	5 372,9	1 606,8	916,8	585,9	388,5	433,0	1 181,1	52,2	208,5
	J		1 615,0	780,1	568,1	355,4		1 744,5	47,6	190,3
	J		1 695,1	847,8						

1) The monthly figures do not include confidential data.

TAB. 7

ÉVOLUTION DU COMMERCE DE LA CE
par classes de produits

export

valeurs en Mio UCE

Period Période		EUR 9	Deutsch- land	France	Italia ¹⁾	Nederland	Belg.-Lux.	United Kingdom	Ireland	Danmark
5,6,8: AUTRES PRODUITS INDUSTRIELS										
intra (EUR 9)										
1977	II	18 770,3	5 062,1	2 847,6	2 564,3	2 494,0	3 281,9	2 056,6	244,2	219,6
	III	16 955,4	4 673,9	2 483,9	2 441,1	2 203,7	2 799,6	1 899,2	229,3	224,8
	IV	18 962,5	5 130,0	2 804,8	2 698,5	2 442,5	3 224,4	2 139,6	277,8	245,0
1978	I	19 492,7	5 403,8	3 082,1	2 432,1	2 479,1	3 416,9	2 152,4	266,3	260,0
	II	20 557,8	5 546,2	3 294,5	2 797,6	2 551,5	3 390,8	2 378,6	305,7	292,8
	III	18 754,9	5 062,6	2 939,4	2 783,1	2 291,6	3 020,3	2 113,6	278,3	265,1
	IV	22 703,5	5 911,1	3 415,5	3 817,6	2 616,6	3 814,4	2 483,1	336,1	309,1
1979	I	22 957,7	6 231,6	3 737,4	3 300,1	2 895,9	3 759,2	2 380,8	328,9	323,9
	II		6 479,9	4 002,0		3 086,4		3 031,5	381,9	344,5
1978	M	7 186,9	2 018,7	1 128,2	889,3	912,4	1 270,5	791,9	92,1	83,9
	A	6 825,0	1 875,8	1 096,3	942,1	817,0	1 123,7	788,8	96,6	84,7
	M	6 551,7	1 724,4	1 011,1	927,7	835,2	1 074,5	788,6	104,0	86,2
	J	7 094,3	1 946,6	1 159,6	925,2	900,4	1 164,7	796,1	103,5	98,1
	J	6 191,0	1 577,0	1 101,9	960,3	699,7	973,2	715,9	99,9	63,1
	A	5 533,0	1 599,0	732,9	811,5	734,0	839,9	663,1	68,9	83,7
	S	6 987,8	1 889,1	1 099,8	1 006,9	860,9	1 186,7	741,1	109,5	93,8
	O	7 747,8	2 120,9	1 219,6	1 126,9	899,9	1 360,5	802,3	121,0	96,7
	N	7 628,1	2 015,5	1 134,9	1 149,1	942,2	1 237,1	937,6	114,5	97,2
	D	7 237,3	1 759,1	1 060,0	1 536,9	785,5	1 166,5	743,8	99,9	85,6
1979	J	6 674,5	1 887,1	1 129,1	843,1	883,3	1 129,7	627,3	90,3	84,7
	F	7 597,4	1 940,1	1 228,0	1 269,7	901,7	1 242,1	815,6	110,9	89,3
	M	8 634,1	2 403,8	1 379,5	1 174,5	1 110,7	1 376,6	940,8	127,7	120,4
	A	7 795,2	2 115,5	1 283,2	1 071,6	970,3	1 268,2	873,4	116,9	96,0
	M	8 431,1	2 272,2	1 343,7	1 168,8	1 056,5	1 341,0	996,4	150,3	102,4
	J		2 090,4	1 373,3	1 207,9	1 059,3		1 185,0	113,5	108,6
	J		2 230,9	1 394,6						
extra (EUR 9)										
1977	II	17 383,8	5 350,1	2 941,4	2 560,7	999,4	1 325,6	3 685,7	85,7	435,3
	III	17 067,7	5 536,6	2 672,5	2 453,7	1 086,8	1 244,0	3 545,8	98,5	429,7
	IV	18 049,2	5 832,2	2 961,7	2 714,4	1 052,6	1 341,6	3 582,2	103,1	461,4
1978	I	17 260,0	5 516,8	2 853,3	2 153,0	1 138,4	1 422,2	3 662,6	98,8	415,0
	II	18 918,4	6 060,8	3 220,9	2 775,9	1 123,1	1 340,8	3 822,0	117,0	458,0
	III	18 490,8	6 096,6	2 980,5	2 578,8	1 126,2	1 384,2	3 791,4	106,1	427,0
	IV	20 693,8	6 463,1	3 213,3	3 615,4	1 177,5	1 588,1	4 040,2	109,9	486,3
1979	I	18 672,4	6 281,7	3 164,7	2 724,9	1 078,6	1 436,2	3 426,4	98,7	461,4
	II		6 612,0	3 574,6		1 199,4		4 397,4	114,1	491,6
1978	M	6 173,3	2 001,6	1 055,5	807,2	391,1	502,5	1 233,3	37,3	144,8
	A	6 097,0	2 042,3	989,4	852,4	346,0	441,5	1 242,2	35,7	147,4
	M	6 044,0	1 871,3	1 014,9	923,6	355,2	404,6	1 287,4	41,3	145,7
	J	6 733,3	2 147,9	1 208,3	984,5	421,8	482,0	1 289,2	39,5	160,1
	J	6 202,5	1 866,6	1 130,5	950,2	356,0	460,2	1 302,6	41,2	95,3
	A	5 872,4	2 068,1	857,7	740,5	363,8	362,8	1 295,0	26,2	158,3
	S	6 392,0	2 163,3	992,9	873,1	401,7	547,3	1 202,5	38,5	167,2
	O	6 879,0	2 253,1	1 077,8	984,0	415,3	545,6	1 399,8	32,3	171,2
	N	6 761,5	2 155,3	1 064,1	1 056,2	401,1	531,9	1 351,2	41,9	159,8
	D	6 986,9	2 065,8	1 071,1	1 533,3	362,4	480,0	1 288,5	35,6	150,3
1979	J	5 802,3	1 894,1	980,3	759,3	356,7	421,8	1 228,9	26,1	135,1
	F	5 682,3	1 936,2	1 003,1	968,7	308,5	475,7	824,0	32,6	133,4
	M	7 159,8	2 450,7	1 180,7	975,2	413,3	534,3	1 376,5	39,6	189,5
	A	6 493,4	2 135,6	1 121,3	940,6	366,0	463,8	1 284,7	34,0	147,5
	M	7 135,6	2 257,7	1 228,4	1 137,6	409,2	522,5	1 382,0	40,7	157,5
	J		2 216,7	1 222,6	1 150,1	421,7		1 768,8	39,3	163,6
	J		2 413,4	1 286,6						

1) Les chiffres mensuels ne comprennent pas les données confidentielles.

TRENDS IN EC TRADE
by commodity groups

TAB. 7

import

value in Mio EUA

Period Période		EUR 9	Deutsch- land	France	Italia 1)	Nederland	Belg.-Lux.	United Kingdom	Ireland	Danmark	
5: CHEMICALS											
intra (EUR 9)											
1977	II	4 802,5	1 125,6	913,5	643,5	638,5	647,5	554,9	108,4	170,6	
	III	4 236,7	1 055,4	746,1	473,8	584,6	536,0	598,2	99,0	143,6	
	IV	4 749,2	1 160,6	889,3	673,1	608,2	587,8	564,4	108,1	157,8	
1978	I	4 836,5	1 090,6	968,4	566,1	620,6	660,0	639,5	129,9	161,4	
	II	5 050,4	1 183,6	971,4	627,5	661,8	688,1	606,4	134,7	176,7	
	III	4 603,8	1 070,5	816,7	586,5	592,9	603,5	665,5	122,1	146,0	
	IV	5 529,3	1 194,8	1 034,7	924,5	647,4	696,1	728,9	133,1	169,8	
1979	I	5 857,3	1 347,5	1 145,2	805,3	719,4	727,8	751,4	175,0	185,8	
	II		1 510,2	1 208,0		808,9		960,1	195,9	217,6	
1978	M	1 742,7	385,3	349,5	219,3	227,6	215,8	243,4	42,1	59,8	
	A	1 661,2	395,5	316,2	211,2	220,3	209,8	203,8	43,0	61,3	
	M	1 629,2	357,6	319,7	229,2	225,9	204,3	188,1	49,2	55,2	
	J	1 719,5	430,6	336,4	187,1	215,7	233,5	217,4	42,4	56,4	
	J	1 529,1	356,4	292,8	224,4	179,4	175,6	227,2	38,5	34,8	
	A	1 388,5	345,3	206,4	129,2	199,6	210,5	203,1	39,6	54,7	
	S	1 661,5	369,0	314,4	233,8	216,1	196,6	234,4	44,2	53,0	
	O	1 776,5	419,6	351,2	224,2	212,5	223,9	241,2	45,1	58,8	
	N	1 837,9	408,2	365,5	250,1	220,4	218,0	266,8	51,7	57,1	
	D	1 852,5	368,4	317,6	438,8	216,9	206,5	219,9	36,1	48,3	
	1979	J	1 709,7	411,5	367,9	226,2	212,4	199,4	193,1	48,0	51,2
		F	1 840,7	408,0	356,5	252,2	228,8	238,5	247,7	54,8	54,3
		M	2 284,2	527,8	420,6	326,5	278,1	270,7	311,8	72,3	76,4
		A	2 057,2	476,7	388,2	238,9	249,9	267,4	297,3	65,9	73,0
M		2 350,1	541,7	411,4	357,8	267,9	281,4	342,2	72,4	75,3	
J			491,2	408,0	326,1	290,7		327,4	57,5	64,5	
J			555,9	422,7							
extra (EUR 9)											
1977	II	2 026,9	487,5	476,0	230,6	216,0	147,7	360,8	22,7	85,6	
	III	1 893,2	512,1	378,3	207,6	191,4	150,5	355,3	21,5	76,5	
	IV	2 004,8	576,8	433,9	237,2	176,1	147,2	314,6	33,9	85,1	
1978	I	2 082,8	578,6	447,8	205,0	179,4	167,5	379,1	31,4	94,0	
	II	2 165,8	558,7	459,5	241,4	194,1	173,3	406,6	39,6	92,7	
	III	2 062,6	513,4	485,2	227,7	190,4	167,0	357,8	33,9	87,3	
	IV	2 415,9	689,0	515,7	328,2	182,6	188,5	372,9	42,5	96,6	
1979	I	2 556,9	711,4	613,2	273,6	224,8	191,2	373,5	51,0	118,1	
	II		712,6	549,8		262,7		433,1	41,3	114,1	
1978	M	767,0	204,1	172,9	85,6	62,2	66,0	137,9	8,6	29,8	
	A	719,3	204,8	159,4	68,1	61,7	53,0	127,6	10,7	33,9	
	M	708,0	161,4	160,3	91,7	60,1	56,1	134,9	14,5	29,0	
	J	736,5	192,7	139,9	81,7	72,3	62,8	143,1	14,2	29,9	
	J	714,1	192,7	151,8	95,0	66,6	48,4	125,9	12,0	21,8	
	A	648,7	166,6	148,2	54,0	61,8	57,5	116,2	12,3	32,3	
	S	698,7	154,0	185,7	80,8	63,0	56,0	116,6	9,7	32,9	
	O	826,2	240,2	200,6	85,0	58,8	69,9	127,0	15,3	29,4	
	N	756,7	224,4	149,4	86,4	70,0	52,4	124,9	15,0	34,3	
	D	825,1	226,2	165,6	153,3	54,1	59,7	122,0	12,0	32,2	
	1979	J	821,3	263,8	169,2	82,6	69,8	52,1	128,2	19,1	36,5
F		838,3	243,3	213,0	86,9	68,4	63,1	114,6	14,2	34,6	
M		892,4	204,5	230,8	104,1	86,6	71,4	130,6	17,6	46,8	
A		848,3	244,4	172,1	93,3	80,6	65,8	135,5	15,9	40,7	
M		987,7	213,3	227,8	173,8	95,0	61,3	160,4	14,7	41,4	
J			254,8	150,1	132,0	86,8		139,4	10,6	31,9	
J			240,7	193,9							

1) The monthly figures do not include confidential data.

TAB. 7

ÉVOLUTION DU COMMERCE DE LA CE
par classes de produits

export

valeurs en Mio UCE

Period Période		EUR 9	Deutsch- land	France	Italia 1)	Nederland	Belg.-Lux.	United Kingdom	Ireland	Danmark
5: PRODUITS CHIMIQUES										
intra (EUR 9)										
1977	II	4 676,8	1 382,5	684,1	301,8	931,6	729,5	541,5	59,7	46,2
	III	4 184,9	1 202,5	624,0	242,8	824,1	673,5	518,9	49,6	49,4
	IV	4 745,9	1 400,5	714,0	285,3	893,3	763,0	573,1	67,1	49,6
1978	I	4 999,6	1 472,0	827,7	229,0	946,2	801,3	603,2	63,8	56,5
	II	5 223,0	1 495,8	861,5	280,8	942,2	823,7	673,6	85,5	60,0
	III	4 629,0	1 287,0	826,9	215,0	866,7	705,4	599,7	71,7	56,6
	IV	5 509,8	1 584,3	929,7	329,5	951,7	896,6	661,0	98,5	58,6
1979	I	5 944,8	1 778,0	1 040,5	272,7	1 138,8	817,1	731,2	97,0	69,3
	II		1 932,4	1 181,3		1 274,1		924,3	115,0	67,0
1978	M	1 794,5	530,9	297,0	84,6	337,9	296,9	209,1	22,0	16,1
	A	1 676,4	508,3	276,0	86,7	300,1	255,6	207,2	25,1	17,6
	M	1 679,2	477,5	252,2	93,8	315,8	272,2	220,4	30,5	16,8
	J	1 813,2	510,2	303,9	91,4	326,7	290,3	243,9	29,3	17,5
	J	1 536,2	410,7	298,8	72,5	279,4	229,4	203,4	26,8	15,3
	A	1 413,1	400,6	234,9	58,8	266,4	210,2	207,3	17,2	17,8
	S	1 668,5	476,5	293,0	76,3	321,9	264,0	192,2	27,6	16,9
	O	1 913,0	552,6	325,0	95,2	334,5	319,3	228,8	39,9	17,6
	N	1 859,0	552,8	308,6	100,3	327,6	286,0	236,3	31,1	16,3
	D	1 696,4	481,1	295,8	120,3	289,4	271,2	196,9	27,9	13,7
1979	J	1 730,1	544,0	309,8	65,6	335,2	236,7	192,9	28,3	17,5
	F	1 908,6	544,6	339,7	92,3	362,6	265,1	255,8	31,2	17,3
	M	2 280,9	689,2	390,8	103,2	440,8	312,4	283,3	37,4	23,7
	A	2 115,8	645,3	375,6	93,4	393,3	297,7	258,8	33,5	18,1
	M	2 316,7	664,0	394,1	113,1	430,6	313,5	332,6	52,0	16,9
	J		622,3	410,8	107,8	448,8		339,7	29,5	20,0
	J		669,4	401,3						
extra (EUR 9)										
1977	II	4 932,1	1 772,5	791,5	463,6	471,0	320,9	961,3	35,4	116,0
	III	4 838,9	1 779,3	721,6	419,9	485,5	274,1	1 018,1	37,5	102,9
	IV	4 786,3	1 761,7	751,4	461,6	471,4	276,4	906,1	47,6	110,0
1978	I	4 792,0	1 736,0	822,4	355,8	505,3	306,5	914,6	44,1	107,3
	II	5 253,3	1 890,1	949,6	457,4	512,1	295,8	967,5	59,8	121,0
	III	5 067,2	1 863,0	879,9	376,0	549,4	288,1	951,8	56,7	102,3
	IV	5 260,5	1 867,0	835,0	546,4	543,9	346,5	951,5	54,5	115,6
1979	I	5 119,5	2 035,2	868,6	436,1	545,3	315,7	752,5	46,4	119,7
	II		2 144,7	1 065,2		629,5		1 143,9	52,0	130,7
1978	M	1 728,3	642,2	298,0	127,8	180,4	104,4	324,4	15,6	35,6
	A	1 658,0	629,3	282,1	139,8	159,6	94,7	296,0	17,6	38,9
	M	1 669,4	586,8	282,7	151,9	171,9	90,4	329,1	20,0	36,6
	J	1 892,4	674,2	374,5	148,9	180,6	107,7	341,0	21,7	43,7
	J	1 665,1	586,0	326,2	130,8	176,1	82,8	311,1	23,2	28,9
	A	1 664,6	654,8	263,2	96,3	191,6	94,4	311,9	13,5	37,0
	S	1 722,4	622,6	290,9	131,0	181,6	110,2	331,0	20,0	35,1
	O	1 731,5	630,1	280,9	160,0	184,4	109,6	310,5	14,9	41,0
	N	1 757,0	622,2	288,8	151,6	176,6	116,8	345,1	21,3	34,8
	D	1 735,6	615,4	265,6	202,9	183,2	113,1	298,7	18,4	38,3
1979	J	1 571,1	607,8	262,7	122,0	169,7	93,0	266,7	12,4	36,7
	F	1 532,4	632,3	282,5	138,3	167,4	108,2	156,0	14,5	33,1
	M	1 994,4	794,9	323,3	155,0	208,2	113,6	330,9	19,1	49,5
	A	1 823,0	673,0	316,1	147,5	192,8	103,0	337,4	16,0	37,1
	M	2 125,8	745,9	389,6	183,7	211,0	112,9	423,1	17,9	41,7
	J		725,2	358,5	192,0	223,5		396,7	18,1	42,9
	J		763,1	375,5						

1) Les chiffres mensuels ne comprennent pas les données confidentielles.

import

value in Mio EUA

Period Période	EUR 9	Deutsch- land	France	Italia 1)	Nederland	Belg.-Lux.	United Kingdom	Ireland	Danmark	
6: MANUFACTURED GOODS CLASSIFIED BY MATERIAL										
intra (EUR 9)										
1977	II	9 762,0	2 400,1	2 155,8	929,8	1 372,7	1 486,9	961,0	174,8	281,0
	III	8 319,4	2 195,4	1 677,5	680,4	1 189,7	1 197,5	932,4	175,1	271,5
	IV	9 420,4	2 370,0	1 940,5	832,7	1 346,8	1 390,4	1 048,2	181,9	310,0
1978	I	9 561,6	2 440,6	2 086,6	669,2	1 343,6	1 496,0	1 042,4	202,4	278,9
	II	10 521,1	2 664,5	2 332,5	897,6	1 466,0	1 573,7	1 064,6	225,6	296,7
	III	9 122,6	2 393,0	1 852,6	769,7	1 244,5	1 339,1	1 024,3	215,1	284,2
	IV	10 162,3	2 805,4	2 285,1	1 240,8	1 490,1	1 626,9	1 156,3	219,3	338,4
1979	I	11 089,3	2 934,8	2 434,6	1 015,3	1 433,6	1 602,3	1 127,2	235,4	306,1
	II		3 057,0	2 625,8		1 500,9		1 446,4	295,6	349,1
1978	M	3 514,8	886,5	781,6	267,8	485,6	543,3	385,7	66,1	98,2
	A	3 459,9	915,4	762,3	317,4	480,6	488,1	334,1	68,5	93,5
	M	3 404,9	817,0	757,6	305,2	489,9	505,5	347,4	82,0	100,3
	J	3 613,4	932,6	816,5	275,1	495,8	528,9	387,1	74,4	102,9
	J	3 067,7	824,4	681,9	326,1	380,7	349,7	354,6	73,7	76,7
	A	2 672,1	728,4	417,0	174,9	396,1	474,7	312,2	68,3	100,4
	S	3 346,1	840,8	746,2	269,0	470,0	483,4	356,6	73,4	106,8
	O	3 740,9	974,6	793,6	309,2	504,6	545,9	420,1	75,7	117,1
	N	3 750,3	1 000,1	777,5	336,1	519,0	507,3	403,8	88,4	118,1
	D	3 559,6	836,8	713,4	580,4	471,0	467,5	332,6	55,1	103,0
1979	J	3 340,3	907,9	732,4	271,7	468,7	482,5	312,5	73,3	91,2
	F	3 529,3	916,4	803,0	326,7	440,1	508,0	371,4	71,4	92,2
	M	4 188,6	1 110,2	898,7	416,4	524,7	581,0	444,5	90,7	122,4
	A	3 746,5	965,8	817,4	346,6	468,7	510,9	444,9	83,9	108,3
	M	4 294,9	1 076,6	922,0	479,3	527,0	578,2	472,3	113,3	126,3
	J		1 013,8	885,0	404,0	509,1		542,1	98,6	113,4
	J		1 059,8	896,1						
extra (EUR 9)										
1977	II	6 912,1	1 807,5	868,5	711,4	389,6	660,8	2 135,0	46,1	293,2
	III	5 936,8	1 761,4	691,6	531,3	379,0	560,6	1 726,6	40,1	246,2
	IV	6 455,7	1 786,1	758,5	630,1	389,6	632,0	1 928,7	53,5	277,2
1978	I	6 820,9	1 854,6	804,6	459,8	465,1	695,8	2 208,0	52,0	280,9
	II	7 195,2	2 005,7	921,3	622,0	469,1	670,7	2 151,4	59,5	295,5
	III	6 841,8	1 812,1	787,5	560,9	401,1	604,4	2 371,0	48,5	256,4
	IV	7 599,4	2 030,3	876,3	818,6	487,2	748,2	2 279,6	54,0	305,3
1979	I	7 985,5	2 200,7	1 023,0	762,6	417,7	774,2	2 428,5	61,3	317,5
	II		2 389,8	1 144,3		440,3		2 687,7	72,4	319,5
1978	M	2 451,4	655,2	298,1	168,4	154,1	243,3	823,1	17,3	91,9
	A	2 288,7	675,4	286,9	197,8	161,6	224,4	629,6	17,6	95,3
	M	2 500,4	657,7	311,2	217,8	153,6	236,4	805,3	19,9	98,4
	J	2 414,1	672,9	325,3	206,2	153,8	206,4	725,7	21,8	101,9
	J	2 260,8	610,1	267,8	222,0	133,1	188,8	764,1	15,0	60,0
	A	2 155,5	569,9	206,1	141,7	121,5	174,9	830,6	15,7	95,1
	S	2 445,7	632,6	311,9	196,8	147,6	237,4	800,3	18,0	101,2
	O	2 574,4	714,0	295,3	209,4	178,6	267,1	784,8	19,0	106,3
	N	2 691,9	697,1	305,4	228,8	169,2	253,3	907,7	21,6	108,6
	D	2 331,7	620,8	275,5	371,2	140,4	225,4	595,0	13,4	90,1
1979	J	2 592,0	690,5	339,5	212,0	148,7	243,5	828,9	20,4	108,5
	F	2 446,6	686,0	317,6	232,0	118,6	235,5	741,9	20,9	94,1
	M	2 931,4	824,1	365,8	318,6	150,5	279,8	858,2	19,9	114,5
	A	2 542,8	739,5	337,5	278,7	133,7	227,0	708,1	19,3	99,1
	M	2 896,0	829,5	428,8	317,0	159,2	318,7	703,4	26,7	112,5
	J		820,0	377,2	332,6	147,1		1 228,5	26,6	107,3
	J		818,6	405,5						

1) The monthly figures do not include confidential data.

TAB. 7

ÉVOLUTION DU COMMERCE DE LA CE
par classes de produits

export

valeurs en Mio UCE

Period Période		EUR 9	Deutsch- land	France	Italia 1)	Nederland	Belg.-Lux.	United Kingdom	Ireland	Danmark
6: ARTICLES MANUFACTURÉS CLASSÉS PAR MATIÈRES intra (EUR 9)										
1977	II	9 775,3	2 558,2	1 577,8	1 187,5	1 107,2	2 046,7	1 088,6	113,1	96,3
	III	8 242,5	2 263,2	1 250,5	973,9	949,8	1 669,0	942,6	103,6	89,8
	IV	9 427,5	2 468,2	1 494,1	1 213,5	1 047,8	1 931,6	1 047,9	124,3	100,1
1978	I	9 630,6	2 608,1	1 552,0	1 006,2	1 071,1	2 088,8	1 073,7	121,2	109,5
	II	10 565,3	2 773,1	1 764,9	1 373,6	1 153,0	2 052,5	1 185,2	132,6	130,4
	III	9 094,8	2 448,9	1 437,1	1 187,4	975,7	1 835,4	986,0	114,0	110,5
	IV	11 464,2	2 922,4	1 793,2	1 760,5	1 152,0	2 347,2	1 221,9	133,5	133,5
1979	I	11 278,9	2 956,6	1 905,6	1 409,0	1 227,4	2 388,1	1 123,5	128,9	139,7
	II		3 156,1	2 074,5		1 268,3		1 407,3	145,6	158,5
1978	M	3 602,6	984,8	574,9	381,5	400,6	775,4	407,0	41,5	36,9
	A	3 506,7	915,8	596,2	449,1	361,3	693,1	410,4	43,0	37,8
	M	3 373,5	869,8	561,2	458,8	372,9	637,2	388,8	44,2	40,7
	J	3 665,6	987,7	610,9	468,6	419,2	704,7	383,8	44,6	46,0
	J	3 010,4	773,0	549,1	393,0	293,9	594,3	340,6	39,5	27,0
	A	2 595,5	751,9	339,6	344,1	319,5	492,9	282,6	28,9	36,0
	S	3 471,1	925,2	544,1	452,0	364,1	731,7	365,9	45,7	42,3
	O	3 826,3	1 039,5	626,0	492,6	380,8	827,3	371,4	45,2	43,4
	N	3 928,5	999,7	604,3	544,0	429,6	773,6	484,0	47,6	45,8
	D	3 666,6	866,6	562,1	723,4	342,6	725,4	367,0	40,7	38,7
1979	J	3 354,4	909,9	587,1	385,0	387,2	725,8	287,3	34,5	37,5
	F	3 708,5	913,6	618,1	534,0	379,4	790,2	389,6	44,1	39,5
	M	4 202,5	1 132,8	700,0	489,4	460,8	865,6	448,0	50,5	55,4
	A	3 836,7	1 002,0	661,0	498,4	400,1	789,6	394,2	45,7	45,7
	M	4 205,1	1 122,4	717,2	555,8	439,8	851,8	414,7	52,7	50,8
	J		1 030,8	695,2	569,1	429,8		610,0	46,6	50,5
	J		1 048,5	688,2						
extra (EUR 9)										
1977	II	8 850,1	2 524,7	1 555,7	1 297,5	386,5	884,8	2 007,7	29,9	163,3
	III	8 343,6	2 585,1	1 360,6	1 160,6	452,1	858,5	1 736,6	36,6	153,6
	IV	9 105,9	2 806,4	1 543,1	1 309,6	414,1	948,5	1 881,1	30,5	172,7
1978	I	8 681,3	2 590,8	1 396,6	1 041,2	496,5	1 009,2	1 967,5	30,9	148,7
	II	9 577,9	2 930,3	1 557,1	1 418,3	466,8	944,9	2 063,5	30,2	166,8
	III	9 169,1	2 929,6	1 427,0	1 229,1	425,7	991,0	1 987,4	26,2	153,1
	IV	10 668,5	3 218,0	1 617,3	1 789,5	478,2	1 121,1	2 239,3	29,0	176,2
1979	I	9 300,0	2 902,9	1 568,0	1 291,8	395,5	996,1	1 955,6	28,5	161,7
	II		3 168,9	1 716,3		418,2		2 374,0	31,1	177,2
1978	M	3 049,4	914,8	510,4	398,7	164,3	363,7	631,6	11,4	54,4
	A	3 131,0	997,8	490,4	435,0	139,1	311,1	694,4	9,8	53,5
	M	3 041,7	909,1	493,4	461,1	138,7	277,6	693,0	11,0	57,9
	J	3 401,8	1 023,9	576,1	522,6	188,8	347,6	673,8	9,4	59,5
	J	3 102,7	893,0	532,7	453,4	127,0	341,1	713,8	9,0	32,7
	A	2 868,6	969,1	421,2	362,9	129,7	238,2	681,5	6,3	59,6
	S	3 197,1	1 068,3	472,8	412,6	169,7	399,7	598,7	10,9	64,3
	O	3 598,2	1 134,6	548,1	489,5	174,9	390,4	789,5	9,5	61,7
	N	3 449,6	1 082,9	529,4	512,5	171,0	378,2	704,5	9,8	61,3
	D	3 600,8	1 008,7	539,3	782,0	133,1	330,5	741,3	9,7	56,2
1979	J	2 951,5	887,9	495,7	366,3	141,1	286,9	715,1	8,0	50,4
	F	2 794,3	872,4	484,0	466,6	100,5	327,7	485,6	10,1	47,4
	M	3 555,5	1 142,2	588,0	458,3	154,0	379,0	756,1	10,3	67,5
	A	3 228,4	1 027,9	553,7	450,6	124,2	325,2	682,1	10,3	54,3
	M	3 453,0	1 084,3	583,7	566,4	147,3	370,1	633,3	10,8	57,1
	J		1 055,5	578,1	552,9	146,4		1 078,2	9,8	63,6
	J		1 156,8	608,6						

1) Les chiffres mensuels ne comprennent pas les données confidentielles.

import

value in Mio ECU

Period Période		EUR 9	Deutsch- land	France	Italia 1)	Nederland	Belg.-Lux.	United Kingdom	Ireland	Danmark	
8: MISCELLANEOUS MANUFACTURED ARTICLES											
intra (EUR 9)											
1977	II	4 233,0	1 086,2	868,8	245,7	737,3	635,6	452,7	91,6	115,1	
	III	4 593,2	1 325,4	847,5	210,6	838,3	680,4	452,7	102,2	136,1	
	IV	4 729,0	1 298,8	891,6	261,2	855,5	676,5	501,4	103,2	140,8	
1978	I	4 909,2	1 357,5	930,3	204,7	896,0	774,8	509,1	102,0	134,8	
	II	4 725,4	1 260,1	917,1	249,3	836,1	681,2	538,6	122,9	120,1	
	III	5 168,5	1 487,5	975,6	232,9	918,5	731,8	556,6	130,3	135,2	
	IV	5 516,6	1 497,9	1 036,3	344,5	944,8	750,2	654,4	145,8	142,8	
1979	I	5 733,1	1 596,0	1 133,1	260,0	998,8	813,2	647,9	138,4	145,6	
	II		1 417,2	1 103,5		902,3		763,3	156,8	137,1	
1978	M	1 814,1	479,7	354,0	80,2	336,8	284,6	192,2	36,1	50,5	
	A	1 591,7	428,5	303,8	86,8	296,0	226,5	166,5	39,6	44,0	
	M	1 480,1	375,4	290,2	94,5	263,5	198,6	174,1	44,0	39,8	
	J	1 631,4	456,2	322,7	67,8	276,9	227,3	205,4	38,8	36,3	
	J	1 705,7	498,0	351,1	94,4	281,4	203,6	198,0	41,1	38,1	
	A	1 634,1	497,3	272,4	53,1	299,7	250,0	170,0	44,4	47,1	
	S	1 819,1	492,1	353,2	85,4	338,3	261,1	194,4	44,9	49,7	
	O	2 008,8	559,2	382,4	84,2	364,3	279,4	233,0	53,1	53,1	
	N	1 811,4	498,1	340,7	95,9	310,9	214,4	243,3	58,0	50,0	
	D	1 640,4	442,9	312,9	160,6	272,8	194,9	182,6	34,2	39,5	
	1979	J	1 657,0	474,2	339,7	76,8	298,3	210,7	176,5	40,1	40,7
		F	1 856,2	524,5	365,4	81,1	309,6	271,7	216,9	43,1	43,8
M		2 205,9	597,1	427,7	102,0	390,8	316,8	255,3	55,3	60,9	
A		1 801,1	461,6	359,2	93,0	308,7	252,2	229,0	49,0	48,4	
M		1 907,0	473,0	378,0	114,2	317,3	238,8	279,1	58,4	48,2	
J			482,9	366,3	116,9	277,1		260,8	49,4	40,7	
J			635,1	445,6							
extra (EUR 9)											
1977	II	3 232,4	1 172,0	540,2	191,6	327,1	143,0	701,6	14,9	142,0	
	III	3 327,8	1 373,6	472,7	173,0	342,0	137,9	654,8	16,2	157,5	
	IV	3 428,4	1 399,9	493,0	208,0	332,9	139,5	685,7	25,7	143,6	
1978	I	3 647,8	1 425,4	524,6	171,7	363,8	160,6	829,1	18,9	153,6	
	II	3 732,4	1 380,3	579,6	231,9	347,1	149,5	876,8	23,3	143,9	
	III	3 908,5	1 585,5	545,6	220,1	374,6	144,6	860,9	21,6	155,5	
	IV	4 106,8	1 617,1	590,2	295,6	360,2	147,6	914,4	21,2	160,4	
1979	I	4 345,5	1 724,0	673,6	232,3	420,0	156,3	951,8	23,6	163,9	
	II		1 638,8	737,1		382,7		967,4	29,4	160,6	
1978	M	1 291,1	508,5	197,6	65,3	136,5	56,5	265,5	5,6	55,5	
	A	1 191,5	477,8	174,5	67,3	115,3	49,9	248,7	6,1	51,9	
	M	1 235,1	412,7	202,2	90,4	117,5	48,3	307,9	9,2	46,9	
	J	1 310,6	490,1	203,6	74,3	114,3	50,6	325,0	7,9	44,8	
	J	1 242,5	485,1	182,8	83,9	117,0	40,1	288,4	7,1	38,1	
	A	1 230,4	512,3	156,1	49,0	123,0	52,3	277,7	6,9	53,1	
	S	1 453,6	588,5	206,4	87,1	135,7	50,2	313,9	7,6	64,1	
	O	1 480,7	594,4	208,3	81,6	135,4	50,4	339,4	8,0	63,1	
	N	1 403,3	549,5	199,2	80,8	132,6	49,1	330,9	8,3	52,9	
	D	1 226,1	475,4	182,6	130,4	92,4	43,8	252,2	4,9	44,5	
	1979	J	1 376,7	561,4	221,6	62,8	136,1	49,6	287,1	7,1	50,9
		F	1 363,2	546,4	205,4	76,2	122,3	50,9	304,4	7,3	50,4
M		1 600,4	616,1	247,4	93,1	161,6	49,6	361,0	9,2	62,4	
A		1 378,2	534,5	223,8	94,0	127,1	56,8	278,8	8,1	55,0	
M		1 489,2	564,0	260,2	95,1	134,3	53,0	317,3	10,7	54,6	
J			540,1	252,7	103,5	121,4		376,7	10,4	51,0	
J			635,8	248,4							

1) The monthly figures do not include confidential data.

TAB. 7

ÉVOLUTION DU COMMERCE DE LA CE
par classes de produits

export

valeurs en Mio UCE

Period Période		EUR 9	Deutsch- land	France	Italia 1)	Nederland	Belg.-Lux.	United Kingdom	Ireland	Danmark
8: ARTICLES MANUFACTURÉS DIVERS										
intra (EUR 9)										
1977	II	4 318,2	1 121,4	585,8	1 075,1	455,2	505,7	426,5	71,4	77,1
	III	4 528,1	1 208,1	609,4	1 224,3	429,8	457,0	437,7	76,1	85,6
	IV	4 789,1	1 261,3	596,8	1 199,7	501,3	529,8	518,5	86,3	95,2
1978	I	4 862,5	1 323,7	702,4	1 196,9	461,8	526,9	475,5	81,4	94,0
	II	4 769,5	1 277,3	668,1	1 143,2	456,3	514,7	519,8	87,6	102,4
	III	5 031,2	1 326,7	675,4	1 381,8	449,3	479,5	527,9	92,6	98,1
	IV	5 729,5	1 404,4	692,6	1 727,7	513,0	570,6	600,2	104,1	117,0
1979	I	5 734,1	1 497,0	791,2	1 618,4	529,6	554,0	526,0	102,9	114,9
	II		1 391,5	746,3		544,0		700,0	121,3	119,0
1978	M	1 789,8	503,0	256,3	423,2	173,9	198,1	175,8	28,6	30,9
	A	1 641,9	451,7	224,1	406,4	155,6	175,0	171,2	28,6	29,3
	M	1 499,0	377,1	197,7	375,1	146,5	165,1	179,5	29,3	28,8
	J	1 615,4	448,8	244,8	365,2	154,5	169,7	168,3	29,6	34,6
	J	1 644,5	393,3	254,0	494,8	126,5	149,5	172,0	33,6	20,8
	A	1 524,4	446,5	158,5	408,7	148,2	136,8	173,2	22,8	29,8
	S	1 848,2	487,4	262,7	478,6	174,8	190,9	183,0	36,1	34,6
	O	2 008,5	528,7	268,6	539,1	184,6	213,8	202,1	35,8	35,8
	N	1 840,6	462,9	222,0	504,8	185,0	177,5	217,3	35,9	35,1
	D	1 874,3	411,3	202,1	693,2	153,5	169,8	179,9	31,2	33,2
1979	J	1 590,1	433,2	232,2	392,4	160,9	167,2	147,0	27,4	29,7
	F	1 980,3	481,8	270,2	643,5	159,6	186,9	170,1	35,6	32,6
	M	2 150,7	581,8	288,7	581,9	209,1	198,7	209,5	39,7	41,3
	A	1 842,7	468,2	246,6	479,8	176,9	180,9	220,4	37,7	32,1
	M	1 909,4	485,9	232,5	499,8	186,1	175,7	249,2	45,6	34,7
	J		437,3	267,3	531,0	180,7		235,3	37,4	38,1
	J		513,0	305,1						
extra (EUR 9)										
1977	II	3 601,6	1 052,9	594,2	799,6	141,9	119,9	716,6	20,4	156,0
	III	3 885,1	1 172,2	590,4	873,2	149,2	111,3	791,2	24,3	173,3
	IV	4 156,9	1 264,1	667,2	943,2	167,2	116,6	795,0	24,9	178,7
1978	I	3 786,7	1 189,9	634,3	756,0	136,5	106,6	780,5	23,9	159,0
	II	4 087,1	1 240,3	714,2	900,1	144,2	100,2	791,0	27,0	170,2
	III	4 254,5	1 303,9	673,6	973,7	151,1	105,1	852,2	23,3	171,6
	IV	4 764,8	1 378,2	761,0	1 279,6	155,3	120,4	849,4	26,4	194,5
1979	I	4 252,9	1 343,5	728,1	997,0	137,7	124,4	718,3	23,8	180,0
	II		1 298,4	793,0		151,7		879,5	31,0	183,6
1978	M	1 395,6	444,6	247,1	280,7	46,4	34,4	277,3	10,3	54,9
	A	1 308,0	415,2	217,0	277,6	47,3	35,8	251,8	8,3	55,0
	M	1 333,0	375,4	238,8	310,6	44,6	36,7	265,3	10,3	51,3
	J	1 439,1	449,8	257,7	312,9	52,3	26,7	274,4	8,4	56,9
	J	1 434,7	387,6	271,5	366,0	52,9	36,3	277,7	9,0	33,6
	A	1 341,2	444,3	173,3	281,3	42,4	30,2	301,6	6,5	61,7
	S	1 472,5	472,5	229,1	329,5	55,8	37,4	272,8	7,7	67,8
	O	1 549,3	488,5	248,7	334,5	56,0	45,5	299,8	7,9	68,5
	N	1 554,9	450,2	245,9	392,2	53,5	37,0	301,6	10,8	63,7
	D	1 650,5	441,7	266,2	548,4	46,1	36,4	248,5	7,5	55,8
1979	J	1 279,8	398,4	221,9	270,9	46,0	41,9	247,1	5,7	47,9
	F	1 355,6	431,5	236,6	363,8	40,6	39,8	182,4	8,0	53,0
	M	1 610,0	513,6	269,5	361,9	51,2	41,7	289,6	10,2	72,5
	A	1 442,0	434,6	251,5	342,5	49,0	35,6	265,1	7,6	56,1
	M	1 556,8	427,6	255,1	387,4	50,8	39,4	325,6	12,1	58,8
	J		436,1	286,0	405,3	51,7		294,0	11,3	57,1
	J		493,5	302,5						

1) Les chiffres mensuels ne comprennent pas les données confidentielles.

import
INTRA (EUR-9)

SITC Rev. 2	Products -Produits	1979	EUR-9	Deutschland	France	Italia	Nederland	Belg.-Lux.	United Kingdom	Ireland	Danmark
001	LIVE ANIMALS	1000 EUA	MAY 145123	19532	19847	70938	4516	18146	5829	6293	22
		JUN 18827	25390	46279	2796	46604	35				
		TONS	MAY 95850	14793	16408	39899	2711	13766	3360	4909	4
		JUN 14674	20832	24810	1884	3735	14				
011	MEAT, FRESH, CHILLED OR FROZEN	1000 EUA	MAY 363762	101164	90377	99595	20466	17707	33814	536	103
		JUN 90751	101059	51271	16369	39116	871	338			
		TONS	MAY 192751	61624	41815	47162	9609	8939	23068	489	46
		JUN 53790	46235	24023	7767	24458	645	87			
012	MEAT, SALTED, DRIED OR SMOKED	1000 EUA	MAY 48568	2468	3100	99	147	887	41741	126	
		JUN 2109	3830	121	284						
		TONS	MAY 25907	574	658	28	49	197	26343	60	
		JUN 500	797	27	86						
014	PREPARED OR PRESERVED MEAT, NES	1000 EUA	MAY 51037	14969	4326	2487	2593	4769	27988	968	137
		JUN 12799	5448	1561	2014	25797	1329	135			
		TONS	MAY 26379	7017	1940	1122	1148	2371	12143	565	74
		JUN 6360	2450	652	952	14788	657	65			
022	MILK AND CREAM	1000 EUA	MAY 106398	14746	2137	44049	30725	8626	3640	1299	1176
		JUN 13858	1688	37587	30344	3227	878	718			
		TONS	MAY 270871	25086	6588	132457	71395	17915	5336	10473	1622
		JUN 24506	5979	107582	67849	4765	8997	1067			
023	BUTTER	1000 EUA	MAY 82806	12188	6812	4123	16600	25794	15997	1197	95
		JUN 17577	9133	4092	15543	26198	384	158			
		TONS	MAY 35142	4455	3503	2061	7195	11101	6294	488	45
		JUN 6208	4809	2211	6562	10298	167	77			
024	CHEESE AND CURD	1000 EUA	MAY 129750	44843	9664	30385	5367	18090	19942	702	757
		JUN 37991	9514	29680	4434	33146	189	515			
		TONS	MAY 56380	18192	4117	14077	2277	7298	9805	334	280
		JUN 12991	4116	13287	2038	16051	68	194			
025	BIRDS'S EGGS	1000 EUA	MAY 27837	21373	2094	1610	434	985	1010	115	216
		JUN 16923	2293	1279	361	1471	187	270			
		TONS	MAY 34326	27323	2552	1146	741	1047	1184	98	236
		JUN 24517	3147	979	527	1897	172	327			
034	FISH, FRESH, CHILLED OR FROZEN	1000 EUA	MAY 59370	13709	13835	8051	5737	7188	8045	274	1531
		JUN 6240	12074	8117	6085	7409	315	999			
		TONS	MAY 47217	11701	10861	4316	5713	3932	7703	124	2867
		JUN 4999	9521	4655	4768	6681	123	1889			
035	FISH, DRIED, SALTED OR SMOKED	1000 EUA	MAY 3794	1817	431	313	121	807	106	199	6
		JUN 1484	376	534	436	66	170				
		TONS	MAY 1758	1014	129	118	119	185	53	140	3
		JUN 842	98	225	285	37	103				
036	CRUST. & MOLLUSCS, FRESH, FROZEN	1000 EUA	MAY 13980	1691	5183	1160	1651	2220	1869	157	49
		JUN 1503	5322	1171	749	1564	155	51			
		TONS	MAY 5422	697	2297	335	835	609	608	26	15
		JUN 553	2111	300	342	519	22	11			
037	FISH ETC., PREPARED OR PRESERV.	1000 EUA	MAY 17492	3614	2203	1840	1737	4058	2869	954	217
		JUN 3445	1957	1985	1041	2756	683	148			
		TONS	MAY 6844	1680	1049	858	565	983	1289	349	72
		JUN 1283	888	973	388	1208	258	63			
041	WHEAT AND MESLIN, UNMILLED	1000 EUA	MAY 96235	14842	178	16191	15736	34380	12027	2591	290
		JUN 16580	275	23249	20501	11178	1836	192			
		TONS	MAY 534902	83239	856	93922	85958	188070	69448	12030	1380
		JUN 92297	1015	135060	112740	8983	751				
042	RICE	1000 EUA	MAY 18612	3324	4655	58	1209	3415	5164	172	615
		JUN 4785	3940	17	1849	4672	182	493			
		TONS	MAY 44751	8813	13042	162	2918	8329	10140	280	1067
		JUN 9992	10408	74	4205	9114	376	836			
043	BARLEY, UNMILLED	1000 EUA	MAY 56184	14416	1007	10937	3836	20628	4792	568	
		JUN 7934	1968	7182	3840	1743	99				
		TONS	MAY 327038	80318	4953	67223	21838	119562	30111	3032	1
		JUN 43973	9945	45190	22242	10721	546				
044	MAIZE (CORN), UNMILLED	1000 EUA	MAY 75335	14871	28	1107	27766	11532	14083	2515	3433
		JUN 17369		2893	31233	10815	2832	2973			
		TONS	MAY 425627	93843	9	6549	150117	61848	82848	13429	16983
		JUN 108847		16611	168603	62595	15048	15302			
045	OTHER CEREALS, UNMILLED	1000 EUA	MAY 16731	3480	158	488	1132	5400	2218	2424	1431
		JUN 1832	46	824	1138	3086	1346	745			
		TONS	MAY 96692	19840	920	3050	6599	30943	14185	13275	7880
		JUN 10145	172	5564	6497	19592	7379	4049			
046	MEAL AND FLOUR OF WHEAT	1000 EUA	MAY 4594	1959	536	19	885	743	243	133	76
		JUN 1771	627	25	1570	111	89	64			
		TONS	MAY 15965	6601	1596	59	2905	2659	1461	442	242
		JUN 5643	1824	61	5092	624	282	249			
047	OTHER CEREAL MEALS AND FLOURS	1000 EUA	MAY 3672	172	653	6	974	254	677	58	878
		JUN 219	571	1	1290	395	23	839			
		TONS	MAY 17438	759	2897	16	4324	1190	4001	230	4022
		JUN 969	2466		5764	2464	102	3974			
048	PREPS. OF CEREAL, FLOUR, STARCHES	1000 EUA	MAY 67947	21400	12895	5141	7845	9965	4600	4288	1813
		JUN 19202	12432	5259	8020	5965	3955	1883			
		TONS	MAY 97607	31649	12689	10284	13471	16535	7013	3907	2059
		JUN 30373	12848	8401	15722	11541	3707	2129			
054	VEGETABLES AND EDIBLE ROOTS	1000 EUA	MAY 238070	138453	34115	3499	9305	12968	28185	3845	7700
		JUN 111225	16227	1042	9439	33489	5427				
		TONS	MAY 619168	325315	92241	14338	38926	50381	57544	14221	26203
		JUN 361151	46524	3449	52617	90261	7864	23370			

import
EXTRA (EUR-9)

CTCI Rév. 2	Products - Produits	1979	EUR-9	Deutschland	France	Italia	Nederland	Belg.-Lux.	United Kingdom	Ireland	Danmark
001	ANIMAUX VIVANTS P.A.LIM.HUMAINE	1000 UCE MAI	32091	4151	4102	21792	155	1096	720		75
		JUN		3214	4038	21705	63		419		57
		TONNES MAI	26636	3476	3175	18634	153	1152	34		14
		JUN		2620	3156	18684	64		23		3
011	VIANOE ETC,FRAIS,REFR.,CONGEL.	1000 UCE MAI	121523	16959	27328	14821	10212	7706	43540		957
		JUN		19931	28460	20517	9109		48467		1394
		TONNES MAI	75509	8286	14581	9034	6799	4515	31900		393
		JUN		9695	15027	12023	5518		33623		800
012	VIANDES ETC.SECHES,SALES,FUMES	1000 UCE MAI	1872	70	45	14	49	5	1675		14
		JUN		33	11		4		2216		28
		TONNES MAI	1218	16	4	1	27	1	1166		3
		JUN		10	3		3		1489		7
014	PREP. ET CONSERVES OE VIANDE	1000 UCE MAI	26119	7744	432	2482	1233	398	13759		71
		JUN		7039	247	1227	1305		10029	16	27
		TONNES MAI	13605	4524	183	858	695	209	7114		22
		JUN		4070	129	708	752		5030		8
022	LAIT ET CREME DE LAIT	1000 UCE MAI	386	51	107	3	122	30	47		1
		JUN		396	73		259		33		2
		TONNES MAI	1276	565	72	3	439	39	61		97
		JUN		597	40		928		42		119
023	BEURRE	1000 UCE MAI	293		244	44			5		
		JUN			137	95	21		7		
		TONNES MAI	255		210	40			5		
		JUN			122	86	24		6		
024	FROMAGE ET CAILLEBOTTE	1000 UCE MAI	17380	3782	2630	7998	175	2162	493		140
		JUN		3895	2298	8489	97		598		47
		TONNES MAI	5971	1219	754	2923	109	674	195		97
		JUN		1376	687	2992	35		259		46
025	OEUF D'OISEAUX	1000 UCE MAI	1133	224	56	637	149	38	14		15
		JUN		238	48	699	121		28		72
		TONNES MAI	994	89	32	519	312	15	18		9
		JUN		74	9	664	248		74		42
034	POISSONS FRAIS,REFRIG.,CONGEL.	1000 UCE MAI	52772	8513	10209	8370	2572	1067	15419	1	6621
		JUN		8889	8955	10932	1871		11107	1	5046
		TONNES MAI	46685	8187	6121	7115	1469	545	11391		11858
		JUN		9271	5351	10131	1334		7964		6465
035	POISSONS SECHES, SALES, FUMES	1000 UCE MAI	7501	776	1667	4260	141	51	303		303
		JUN		645	1467	4761	52		260		817
		TONNES MAI	4294	666	1019	1948	120	32	351		158
		JUN		409	847	2322	36		291		631
036	CRUSTACES FRAIS,REFRIG.,CONGEL	1000 UCE MAI	28897	2121	15158	3594	1450	1295	3014		2265
		JUN		1469	10189	8166	1288		2353		3292
		TONNES MAI	12355	584	6397	2663	319	355	795		1242
		JUN		312	3515	4634	259		1246		1951
037	POISSONS,CRUSTAC.,PREP.OU CONS	1000 UCE MAI	39604	5055	9863	2615	3070	4051	10020	167	4763
		JUN		7497	9839	1848	2854		13447	189	3815
		TONNES MAI	15718	2456	4682	1303	1097	1451	3662	60	1006
		JUN		4280	4106	804	1069		5026	84	998
041	FROMENT ET METEIL NON MOULUS	1000 UCE MAI	39350	57	5620	13496	1051	1668	17146		312
		JUN		423	3514	3713	6402		20936	407	
		TONNES MAI	305594	410	40853	116541	8620	13730	124120		1320
		JUN		3445	24595	31080	54111		150493	2077	
042	RIZ	1000 UCE MAI	13280	597	3890	739	3927	462	3584		81
		JUN		2121	5334	5289	2582		6441	18	82
		TONNES MAI	41645	1783	9616	4364	12155	2507	11059		162
		JUN		6533	14040	29783	8300		22642	56	171
043	ORGE NON MONDEE	1000 UCE MAI	2131	416	37	1187			491		
		JUN		300	82	6053			353		
		TONNES MAI	25264	3713	360	15447			574		
		JUN		2956	800	85023			3258		
044	MAIS NON MOULU	1000 UCE MAI	105417	8068	4587	15300	11853	34176	30683	277	473
		JUN		6634	6458	24052	8551		21475	4	1444
		TONNES MAI	947806	84969	26321	162217	127857	277668	263741	2699	2333
		JUN		68011	43505	264475	88321		193987	24	8445
045	AUTRES CEREALES NON MOULUES	1000 UCE MAI	4208	695	315	814	470	1063	819	11	21
		JUN		422	420	724	989		832		3
		TONNES MAI	25580	3496	1622	4191	3465	8236	4448	37	87
		JUN		1754	1852	5351	6262		3660		14
046	SEMOULE ET FARINE DE FROMENT	1000 UCE MAI	110	15	22	6	62			4	1
		JUN		16	1	6	7			1	
		TONNES MAI	391	42	69	17	251	1		9	2
		JUN		35	1	22	26				
047	AUTRES SEMOULES ET FARINES	1000 UCE MAI	64	16	16	2	21		7	2	
		JUN		17	4		3		4		
		TONNES MAI	121	34	17	3	52	1	12	3	
		JUN		35	27		4		7		1
048	PREP.DE CEREAL.,FARINES,FECUL.	1000 UCE MAI	9089	3766	585	777	1023	402	1664	69	803
		JUN		2899	581	665	685		1930	41	815
		TONNES MAI	11297	3280	502	1001	733	670	4311	57	742
		JUN		3371	438	955	449		3544	39	742
054	LEGUMES, PLANTES, ETC.,FRAIS	1000 UCE MAI	179083	29928	45340	6724	28874	14911	49663	1811	1832
		JUN		29289	18577	7676	29923		27578	549	1664
		TONNES MAI	928722	153743	168102	47527	242355	128490	164667	15386	8452
		JUN		187743	87534	54278	253474		98927	2815	5939

import
INTRA (EUR-9)

SITC Rev. 2	Products - Produits	1979	EUR-9	Deutschland	France	Italia	Nederland	Belg.-Lux.	United Kingdom	Ireland	Danmark
056	VEGET.,ROOTS,TUBERS, PRESERVED	1000 EUA	MAY 52695	31742	2665	1434	3947	6123	5301	736	747
		JUN 24449	1990	1430	2647	3674	677	924			
		TONS	MAY 84022	54666	3243	2428	5053	7754	8241	1252	1386
		JUN 42339	2721	1982	4278	4888	998	1267			
057	FRUIT AND NUTS, FRESH OR DRIED	1000 EUA	MAY 144417	89881	8209	1748	8721	10341	19770	2292	3455
		JUN 66335	6691	1225	11261	18978	3063	3621			
		TONS	MAY 216931	108924	13271	8602	14468	15071	42035	6322	8239
		JUN 104144	10616	11511	16796	29789	6614	6499			
058	PREPARED OR PRESERVED FRUIT	1000 EUA	MAY 58699	19476	8167	1378	10881	6911	9417	1100	1369
		JUN 18356	9162	1017	7416	9432	1713	1166			
		TONS	MAY 84636	29931	9211	1205	19661	8767	12920	1469	1473
		JUN 26031	11478	1159	12348	2072	1271				
961	SUGAR AND HONEY	1000 EUA	MAY 55851	10244	2000	15469	3010	13342	7779	2915	1092
		JUN 8993	1503	17337	8434	8180	1727	987			
		TONS	MAY 187592	49594	5430	38381	9024	35836	21857	24053	3415
		JUN 49249	4871	41481	24711	2365	10531	2569			
062	SUGAR CONFECTIONERY, EXCL. COCOA	1000 EUA	MAY 21462	5721	3560	881	3001	2666	3691	1210	732
		JUN 6309	2864	1759	2670	2414	1648	935			
		TONS	MAY 12160	3495	1921	587	1837	1529	1456	918	416
		JUN 3662	1707	1137	1668	1350	983	548			
071	COFFEE AND COFFEE SUBSTITUTES	1000 EUA	MAY 33791	986	7716	1459	5210	9337	6953	860	1270
		JUN 1288	7350	1871	4741	7059	1259	2047			
		TONS	MAY 8661	382	1410	126	1382	3422	1473	146	322
		JUN 383	1397	158	1156	1393	180	492			
072	COCOA	1000 EUA	MAY 35022	12855	3661	1821	3665	5289	5694	777	1260
		JUN 12374	2779	2481	4159	6176	535	1192			
		TONS	MAY 10204	4236	990	482	976	1549	1433	208	330
		JUN 3865	722	680	1173	1547	140	330			
073	CHOCOLATE AND COCOA PREPARAT.	1000 EUA	MAY 51720	15573	9721	1366	5618	5810	9384	3134	1114
		JUN 15217	11332	2480	5815	10052	1681	646			
		TONS	MAY 27366	8052	5148	805	2956	3191	5339	1377	498
		JUN 8176	5800	1271	3013	5945	761	270			
074	TEA AND MATE	1000 EUA	MAY 2383	172	67	715	200	308	371	201	349
		JUN 194	46	252	43	286	166	164			
		TONS	MAY 886	50	12	167	94	74	260	114	115
		JUN 47	8	55	16	171	99	53			
075	SPICES	1000 EUA	MAY 1786	513	112	86	330	333	164	92	156
		JUN 629	186	192	190	103	69	152			
		TONS	MAY 809	332	65	13	117	145	55	43	38
		JUN 448	128	42	54	40	32	57			
081	FEEDING STUFF FOR ANIMALS	1000 EUA	MAY 127645	18955	16041	14032	22493	22934	15059	9524	8707
		JUN 21151	14536	15359	18193	15488	3414	9186			
		TONS	MAY 683436	100843	74037	31316	178356	129585	67451	54248	47601
		JUN 120800	63902	35317	154996	64589	16263	48914			
091	MARGARINE AND SHORTENING	1000 EUA	MAY 24617	1540	2701	463	2092	1626	15745	233	217
		JUN 1367	2406	718	2178	13504	230	120			
		TONS	MAY 41994	2402	3679	674	4087	2830	27534	332	456
		JUN 2131	3403	912	4181	23469	342	255			
098	EDIBLE PRODUCTS & PREPARAT.NES	1000 EUA	MAY 53057	12630	5310	2564	8471	10283	9010	3332	1457
		JUN 12222	5720	3032	7194	6841	3796	1447			
		TONS	MAY 52186	12463	4621	1951	7870	12507	7744	3635	1396
		JUN 10529	4511	2107	7329	6069	4092	1577			
111	NON-ALCOHOLIC BEVERAGES, N.E.S.	1000 EUA	MAY 17285	5843	1792	352	3546	4552	806	378	16
		JUN 6088	1543	446	2710	976	503	17			
		TONS	MAY 505823	30332	5359	1730	434222	29479	3437	1238	26
		JUN 28271	5131	1896	446481	3915	1605	18			
112	ALCOHOLIC BEVERAGES	1000 EUA	MAY 205629	48412	40080	12963	15976	26671	51219	3074	7234
		JUN 43786	33975	14565	16320	48602	2795	5955			
		TONS	MAY 326272	72329	133458	11442	15248	26432	58646	1810	6908
		JUN 65357	107366	11136	16530	60096	1641	5787			
121	TOBACCO, UNMANUFACT. AND WASTE	1000 EUA	MAY 23068	12801	275	3706	5110	560	1168	386	230
		JUN 16218	656	4301	4301	1168	27	4244			
		TONS	MAY 10289	4838	207	1366	1732	166	511	116	45
		JUN 5916	1753	1452	1452	511	12	1418			
122	TOBACCO, MANUFACTURED	1000 EUA	MAY 57402	5771	16374	12147	11350	5370	4206	1552	632
		JUN 4548	9382	26590	10791	2973	1591	480			
		TONS	MAY 10542	1653	2467	1793	2014	840	1128	455	192
		JUN 1735	1328	3961	1684	537	400	239			
211	HIDES, SKINS (EXC. FURSKINS), RAW	1000 EUA	MAY 58884	4661	3311	34564	8132	3246	3606	1175	189
		JUN 4174	3386	27559	6337	3436	863	187			
		TONS	MAY 33790	3905	2402	17292	4563	2309	2500	712	107
		JUN 4000	2770	13418	3801	3051	477	90			
212	FURSKINS, RAW	1000 EUA	MAY 22299	9505	2001	5216	420	3571	1445	3	138
		JUN 11611	1702	2353	167	2609	8	271			
222	SEEDS FOR SOFT-FIXED VEGET.OIL	1000 EUA	MAY 9345	3092	119	607	3419	1965	33	110	
		JUN 1001	131	143	1551	33	41				
		TONS	MAY 30787	8183	323	1544	15055	5170	45	467	
		JUN 2794	148	347	4622	38	60				
223	SEEDS FOR OTH.FIXED VEGET.OILS	1000 EUA	MAY 3548	988	46	70	313	475	75	1391	190
		JUN 564	80	142	225	173	44	78			
		TONS	MAY 9327	2537	99	221	1065	1965	187	2694	559
		JUN 1662	116	472	584	692	80	195			
232	NATUR.RUBBER LATEX, RUBBER, GUMS	1000 EUA	MAY 1234	277	79	226	82	280	22	248	20
		JUN 352	34	77	134	36	109	13			
		TONS	MAY 1268	232	68	140	99	384	29	304	13
		JUN 399	24	81	323	55	141	11			

import
EXTRA (EUR-9)

CTCI Rév. 2	Products - Produits	1979	EUR-9	Deutschland	France	Italia	Nederland	Belg.-Lux.	United Kingdom	Ireland	Danmark
056	LEGUMES, RACINES, ETC., CONSERV	1000 UCE MAI	36352	12719	8278	2186	1944	1062	8901	472	790
		JUN TCNNES	50886	17161 18412	10330 9827	2076 3188	2587 2878	1355	15561 11633	770 190	1045 1006
057	FRUITS FRAIS, SECS, SF. OLEAGIN.	1000 UCE MAI	313556	79374	80261	17356	33731	24543	72199	2038	4054
		JUN TCNNES	669158	156217 156867	172384 120422	43997 47552	81966 67493	55245	133050 97552	6939 8060	9359 7928
058	PREP. ET CONSERVES DE FRUITS	1000 UCE MAI	80831	26954	10356	2249	7411	3702	27259	814	2086
		JUN TCNNES	138566	23782 43034 37035	9187 22126 20900	2266 4081 4176	2266 11313 10089	5901	24322 47772 42797	1249 1432 2248	1716 2907 2444
061	SUCRES ET MIEL	1000 UCE MAI	89889	5303	14236	1809	8191	3089	50373	236	6652
		JUN TCNNES	635843	5683 13105 32747	7987 65425 32319	6400 16643 68488	9409 103237 112563	31332	46236 319798 191063	39 330 102	4198 85974 52740
062	CONFISER., SUCRERIES, SANS	1000 UCE MAI	3220	798	447	180	328	297	469	260	441
		JUN TCNNES	2004	953 457 543	474 252 283	324 87 179	159 221 134	297	607 495 501	101 76 88	289 274 172
071	CAFE ET SUCCEDANES DU CAFE	1000 UCE MAI	312580	105605	60311	44125	41484	9571	41603	80	9801
		JUN TCNNES	135129	108755 46634 44744	66842 27381 28354	38904 18303 15604	22100 18061 9239	4292	28534 15879 1743	61 32 24	10213 4546 4400
072	CACAO	1000 UCE MAI	135132	31447	23213	8709	49204	3670	18027	398	464
		JUN TCNNES	46703	28615 10688 9988	21085 8185 7533	7683 3082 2594	31631 17359 11072	1223	25187 7198	1223	798 144 254
073	CHOCOLAT ET PREP. ALIM. AU	1000 UCE MAI	5101	964	2035	115	75	67	618	18	1209
		JUN TCNNES	2456	941 639 690	1420 918 683	144 40 55	27 44 15	16	503 314 207	11	665 474 246
074	THE ET MATE	1000 UCE MAI	46262	3528	2312	594	2618	65	32903	3953	289
		JUN TCNNES	28812	3383 1184 1076	2962 704 799	371 296 170	3009 1906 2345	18	17631 22259 11599	913 2293 555	243 152 123
075	EPICES	1000 UCE MAI	11652	4083	3186	592	1078	361	2139	42	171
		JUN TCNNES	7317	3086 2692 2072	3242 1504 1826	963 304 325	1062 773 1090	224	1680 1705 1414	64 21 34	160 94 78
081	NOURRITURE PDUR ANIMAUX	1000 UCE MAI	251990	77675	40234	13941	62949	9636	22775	7904	18876
		JUN TCNNES	1641721	62794 507417 424728	34293 22485 192025	23635 78762 151773	65688 463585 493002	64452	65688 129580 126253	5860 46005 35928	18876 127735 148122
091	MARGARINE, GRAISSES CULINAIRES	1000 UCE MAI	3558	27	313	163	1490	20	1516	29	29
		JUN TCNNES	8058	23 65 32	167 684 362	167 394 408	697 3555 1653	20	308 3247 630	11 68 26	
098	PRODUITS ET PREP. ALIMENT., NOA	1000 UCE MAI	10858	2727	2206	311	826	253	3737	146	652
		JUN TCNNES	11166	2623 2430 2405	2372 2229 2521	414 361 565	690 691 610	172	2593 4532 3100	92 145 89	740 607 696
111	BOISSONS NON ALCOOLIQUES, NDA	1000 UCE MAI	1115	567	50	22	20	31	280	145	145
		JUN TCNNES	4563	528 3096 3553	20 111 50	33 308 493	62 30 102	87	82 522 200	208 410 579	
112	BOISSONS ALCOOLIQUES	1000 UCE MAI	49005	13906	8063	1677	4082	2847	16802	315	1313
		JUN TCNNES	61341	14597 21699 21439	5646 13077 8587	2347 2117 3685	4605 4419 4579	2847	4605 13712 15656	345 176 169	1392 1595 1774
121	TABACS BRUTS ET DECHETS	1000 UCE MAI	105586	11074	5653	17833	9920	3113	54931	2293	769
		JUN TCNNES	44478	14938 4441 5769	7305 5599 6490	4317 6179 1262	10717 4392 4748	3113	39078 21343 14734	438 868 493	438 238 116
122	TABACS FABRIQUES	1000 UCE MAI	2981	414	792	47	874	238	574	40	2
		JUN TCNNES	819	722 186 250	939 64 83	4 4 4	786 428 786	238	454 83 47	10 1 1	13 2
211	CUIRS ET PEaux BRUTS, SF. PELLET	1000 UCE MAI	66310	5137	14407	36783	1851	1741	6057	334	334
		JUN TCNNES	36681	5791 4898 4611	14834 7335 7259	48428 18927 23568	2607 1085 1337	1741	4533 3405 1962	153 175 90	
212	PELLETERIES BRUTES	1000 UCE MAI	63099	18519	4426	7315	83	398	11963	20478	1043
222	FRUITS OLEAG.P.EXT.HUILE DOUCE	1000 UCE MAI	251129	95626	27300	21213	58541	11559	26734	175	10156
		JUN TCNNES	1050134	52512 408859 237992	25013 100940 104288	52067 86985 217928	72193 258619 318671	11559	23272 89344 93999	175 266	3634 44691 16775
223	FRUITS OLEAG.P.EXT.AUTRE HUILE	1000 UCE MAI	27531	7270	3875	276	5400	1559	6050	104	2997
		JUN TCNNES	78084	5147 24131 21079	4195 11157 10886	192 681 1208	4376 14353 13890	1559	5029 16463 14872	104 163	988 7426 2552
232	CAOUTCHOUC NATUREL	1000 UCE MAI	61171	16158	17842	10861	1317	2697	11481	538	277
		JUN TCNNES	65878	11450 17974 12274	13706 18742 13581	11989 11766 13355	1793 1445 2206	2697	10459 12102 10480	443 558 476	394 341 521

import
INTRA (EUR-9)

SITC Rev. 2	Products - Produits	1979	EUR-9	Deutschland	France	Italia	Nederland	Belg.-Lux.	United Kingdom	Ireland	Danmark
233	SYNTH.RUBBER LATEX, RUBBER, ETC	1000 EUA	59547	14354	10862	10737	3169	6054	12150	1011	1210
		TONS	78040	14294	9594	13435	3044	10488	9111	747	972
244	CORK, NATURAL, RAW AND WASTE	1000 EUA	138	69	5		30	8	1	25	
		TONS	73	42	10	9	64	11	1	14	
245	FUEL WOOD AND WOOD CHARCOAL	1000 EUA	691	151	23	44	117	288	6	9	53
		TONS	8174	202	47	20	125	377	4	21	58
246	PULPWOOD	1000 EUA	4714	566	480	278	524	2736	99	3	28
		TONS	157542	682	396	270	360	102141	4	1	26
247	OTH.WOOD,ROUGH OR ROUGHLY SQAR	1000 EUA	19590	19615	12649	6494	13100	102141	2185	80	1279
		TONS	227888	22086	8688	6111	9738	68728	68	28	1243
248	WOOD, SIMPLY WORKED & SLEEPERS	1000 EUA	28954	5616	1014	5546	2392	4376	312	197	137
		TONS	115163	5121	813	5366	1732	5240	530	145	122
251	PULP AND WASTE PAPER	1000 EUA	27145	48124	12940	48864	42140	68728	5240	777	1075
		TONS	171039	46750	9029	48723	31619	5576	2989	767	1280
261	SILK	1000 EUA	177	6479	2642	1779	5531	8091	2898	1047	487
		TONS	15	6301	2270	1515	4811	2458	86	1089	435
263	COTTON	1000 EUA	5362	20848	8490	9906	28918	30525	11903	3152	1420
		TONS	8304	22028	8147	8428	22099	10769	2989	2989	1234
264	JUTE & OTH.TEXTILE BAST FIBRES	1000 EUA	355	6716	5404	9116	3259	1417	1201	20	12
		TONS	171039	5758	5784	6490	2669	1328	151	13	13
265	VEG.TEXT.FIBRE,EXC.COTTON,JUTE	1000 EUA	9172	39433	38490	50661	25759	8915	7418	74	290
		TONS	17182	34682	38096	35582	20327	7613	556	235	235
266	SYNTHETIC FIBRES FOR SPINNING	1000 EUA	62892	29	20	74	5	28	21		
		TONS	46939	52	7	114	6	3	18		
267	OTH.MAN-MADE FIBRES FOR SPINNING	1000 EUA	11285	2	3	11	11	3	2		
		TONS	14784	14	1	6	11	3	2		
268	WOOL AND OTHER ANIMAL HAIR	1000 EUA	30317	505	1451	593	508	1358	476	377	94
		TONS	11239	564	1154	366	365	1358	383	515	100
269	OLD CLOTHG.,OTH.TEXT.ART. RAGS	1000 EUA	9224	1293	2658	894	722	1624	639	277	198
		TONS	26935	1138	2256	960	771	542	359	151	176
271	FERTILIZERS, CRUDE	1000 EUA	1240	157	109	1	5	33	31	20	10
		TONS	31737	137	98	1	10	10	86	39	39
273	STONE, SAND AND GRAVEL	1000 EUA	32580	505	1501	9573	1146	6500	3406	2132	646
		TONS	6914491	5487	1952	7976	1238	2692	1275	1275	322
274	SULPHUR,UNROASTED IRON PYRITES	1000 EUA	5823	1694	692	3134	478	2562	1163	750	266
		TONS	106998	1628	787	2602	627	1111	393	393	134
277	NATURAL ABRASIVES, NES.	1000 EUA	19334	609	2522	2877	1303	1346	482	52	33
		TONS	26935	541	2077	2318	691	691	348	348	19
278	OTHER CRUDE MINERALS	1000 EUA	50555	1611	6104	8275	5341	4283	1201	82	38
		TONS	2404222	1843	5111	6641	2358	2358	835	99	20
281	IRON ORE AND CONCENTRATES	1000 EUA	4459	188	85	109	91	601	155	8	3
		TONS	824384	67	53	168	85	601	92	239	5
282	IRON OR STEEL SCRAP AND WASTE	1000 EUA	78192	1832	2129	1425	6837	17363	1849	206	75
		TONS	722210	1185	1654	1755	7068	1600	1600	5096	125
282	IRON OR STEEL SCRAP AND WASTE	1000 EUA	78192	7010	4107	3099	10441	6278	819	452	374
		TONS	722210	7345	4399	2618	9808	9808	867	552	354
282	IRON OR STEEL SCRAP AND WASTE	1000 EUA	78192	6914491	1368651	532025	132860	2897436	1891401	23125	45339
		TONS	722210	1486762	566440	105957	2533306	2533306	31721	43944	20744
282	IRON OR STEEL SCRAP AND WASTE	1000 EUA	78192	421	122	1061	994	437	2459	19	310
		TONS	722210	282	186	946	603	603	2000	16	275
282	IRON OR STEEL SCRAP AND WASTE	1000 EUA	78192	7972	1325	21297	19569	7942	43034	41	5819
		TONS	722210	4590	2102	17534	11849	11849	35486	61	5743
282	IRON OR STEEL SCRAP AND WASTE	1000 EUA	78192	1272	735	985	752	4274	11287	8	21
		TONS	722210	1407	612	541	1857	1857	1865	18	51
282	IRON OR STEEL SCRAP AND WASTE	1000 EUA	78192	13624	6340	8926	7251	7283	4378	1569	1184
		TONS	722210	13264	6965	6638	6685	6685	4534	1019	903
282	IRON OR STEEL SCRAP AND WASTE	1000 EUA	78192	541255	160966	137224	894654	541283	92235	20925	15680
		TONS	722210	465003	176750	97347	834100	834100	99554	10826	11539
282	IRON OR STEEL SCRAP AND WASTE	1000 EUA	78192	1167	124	35	12	3092	41		
		TONS	722210	897	103	35	12	3092	62		
282	IRON OR STEEL SCRAP AND WASTE	1000 EUA	78192	170902	11792	268	599	639000	2422		
		TONS	722210	124292	9916	266	599	639000	3424		
282	IRON OR STEEL SCRAP AND WASTE	1000 EUA	78192	11446	3488	50193	1616	8067	615	75	2692
		TONS	722210	12348	3333	49922	1699	8067	682	60	1986
282	IRON OR STEEL SCRAP AND WASTE	1000 EUA	78192	98321	40317	467286	10727	71640	5932	1068	26919
		TONS	722210	112272	34951	468159	6206	71640	2957	590	19915

TAB. 8

COMMERCE DE LA CE
par produitsimport
EXTRA (EUR-9)

CTCI Rév. 2	Products - Produits	1979	EUR-9	Deutschland	France	Italia	Nederland	Belg.-Lux.	United Kingdom	Ireland	Danmark
233	CAOUTCHOUC SYNTHETIQUE	1000 UCE	20974	6135	5509	3217	1539	714	3341	49	470
		TONNES		6563	3833	2401	2441		2676	135	612
244	LIEGE BRUT ET OECHEYS	1000 UCE	24734	7564	6334	3565	2177	818	3627	53	596
		TONNES		7771	4375	2915	3156		2312	296	703
245	BOIS CHAUFFAGE, CHARBON DE BOIS	1000 UCE	1798	456	437	622	122	6	104	2	49
		TONNES		573	374	367	67		164	3	10
246	BOIS DE TRITURATION	1000 UCE	2613	463	685	774	341	14	303	6	27
		TONNES		592	755	493	147		603	2	30
247	AUT. BOIS BRUTS OU SIMPL. EQUAR.	1000 UCE	2758	447	375	1360	200	63	186	3	124
		TONNES		466	687	170	170		267		111
248	BOIS SIMPL. TRAVAIL., TRAVERSES	1000 UCE	46106	2355	1944	39178	910	282	899	5	513
		TONNES		2606	3434	51219	680		1288		661
251	PATES A PAPIER ET DECHETS PAP.	1000 UCE	6970	1550	1990	2374	688	190	7	128	43
		TONNES		1472	1510	3666	180		14		36
261	SOIE	1000 UCE	169830	69983	41923	41522	10892	4607	128	265	509
		TONNES		63078	23340	63765	3155		117		463
263	COTON	1000 UCE	80834	23485	15588	30423	2763	4035	3829	130	581
		TONNES		21689	16097	27296	1965		2187		868
264	JUTE, AUTRES FIBRES LIBERIENNES	1000 UCE	577884	118033	99075	307784	18479	14430	16581	674	2827
		TONNES		115756	98788	278704	13761		10908		4467
265	FIBRES VEGET. (SF. COTON, JUTE)	1000 UCE	388026	71922	43150	76181	51793	18995	97953	7880	20152
		TONNES		74069	46928	75142	55494		96926		7692
266	FIBRES SYNTHETIQUES PR. FILAGE	1000 UCE	1612920	274340	169248	333798	189598	79865	444595	34229	87247
		TONNES		289533	185165	292152	203311		439155		28674
267	FIBRES ARTIF. DISCONT., OECHEYS	1000 UCE	261846	75612	48397	40009	22589	9727	61689	264	3559
		TONNES		50570	42474	36438	14486		57332		799
268	LAINES ET POILS FINS OU GROSS.	1000 UCE	950754	261134	173849	166163	81964	33179	220504	832	13130
		TONNES		171378	147451	152470	51220		203233		2580
269	FRIPERIE, DRILLES ET CHIFFONS	1000 UCE	11608	573	1384	9356	10	52	243		
		TONNES		169	456	9813			266		
271	ENGRAIS BRUTS	1000 UCE	747	49	86	585		5	22		
		TONNES		17	44	658			27		
273	PIERRES, SABLES ET GRAVIERS	1000 UCE	102163	22432	23308	29876	2605	4578	17600	1124	240
		TONNES		19577	20400	26420	3266		9459		1350
274	SOUFRE, PYRITES DE FER N. GRILL.	1000 UCE	94530	24123	21090	24250	2288	4336	17423	804	217
		TONNES		21557	18690	22263	2665		10772		1060
277	ABRASIFS NAT. (YG DIAM. INOUST.)	1000 UCE	2715	118	749	64	314	249	1217		4
		TONNES		647	395	267	450		1506		
278	AUTRES PRODUITS MINERAUX BRUTS	1000 UCE	8186	403	2387	234	1076	922	3162		2
		TONNES		1854	1281	714	1585		3880		2
281	MINERAIS DE FER ET CONCENTRES	1000 UCE	6549	578	2029	815	113	1224	1342	210	238
		TONNES		547	1762	1684	187		956		224
282	FERRAILLES DE FONTE, FER, ACIER	1000 UCE	16981	2266	5210	1589	519	2185	3971	558	684
		TONNES		1836	4232	3858	752		2241		712
287	FERRAILLES DE FONTE, FER, ACIER	1000 UCE	15860	3873	2070	5018	423	959	3324	63	130
		TONNES		3674	2198	4987	574		2557		281
288	FERRAILLES DE FONTE, FER, ACIER	1000 UCE	12905	3035	1645	4395	393	706	2531	60	119
		TONNES		2851	1724	4633	580		1999		265
289	FERRAILLES DE FONTE, FER, ACIER	1000 UCE	11399	2768	904	2206	1772	560	2602	275	312
		TONNES		3177	1001	2429	1617		2846		146
290	FERRAILLES DE FONTE, FER, ACIER	1000 UCE	15200	3333	1050	3863	2343	719	2937	632	324
		TONNES		3695	1018	3552	2146		3123		307
291	FERRAILLES DE FONTE, FER, ACIER	1000 UCE	143958	25541	36431	22849	2597	7816	46795	1222	687
		TONNES		22148	29888	28492	2568		34100		369
292	FERRAILLES DE FONTE, FER, ACIER	1000 UCE	55792	9772	15380	8688	1228	3158	16904	433	229
		TONNES		8362	13127	10385	1297		11704		131
293	FERRAILLES DE FONTE, FER, ACIER	1000 UCE	4214	271	902	2331	181	74	429	1	25
		TONNES		256	551	2727	83		258		28
294	FERRAILLES DE FONTE, FER, ACIER	1000 UCE	11927	1169	2091	7179	331	382	737	1	38
		TONNES		1365	1292	7813	160		431		33
295	FERRAILLES DE FONTE, FER, ACIER	1000 UCE	54204	9361	14497	6732	9164	7125	6431	466	428
		TONNES		6330	14036	3030	5010		5588		360
296	FERRAILLES DE FONTE, FER, ACIER	1000 UCE	1660726	279634	459433	200313	299085	222039	174978	11177	14068
		TONNES		185736	423381	100127	147901		155911		8826
297	FERRAILLES DE FONTE, FER, ACIER	1000 UCE	14693	5023	1801	4099	1154	615	425	23	1553
		TONNES		5996	3606	5988	1580		561		19
298	FERRAILLES DE FONTE, FER, ACIER	1000 UCE	655085	377265	16645	41391	5951	55746	4467	548	153072
		TONNES		354568	57828	57300	14850		7934		124
299	FERRAILLES DE FONTE, FER, ACIER	1000 UCE	12418	1695	2751	1946	1117	2253	2654		2
		TONNES		1480	2958	465	1374		3524		
300	FERRAILLES DE FONTE, FER, ACIER	1000 UCE	370537	42053	55565	143826	21994	57284	49796		20
		TONNES		31081	57193	10148	27470		71348		100
301	FERRAILLES DE FONTE, FER, ACIER	1000 UCE	36486	1849	787	639	148	5200	27804	15	44
		TONNES		2361	949	713	175		7619		37
302	FERRAILLES DE FONTE, FER, ACIER	1000 UCE	65933	19585	12632	10027	6975	2422	12206	871	1215
		TONNES		21993	14449	7745	6722		11116		446
303	FERRAILLES DE FONTE, FER, ACIER	1000 UCE	714685	230899	173679	89932	65350	31949	106899	5543	10635
		TONNES		222107	158489	73962	66727		114932		2543
304	FERRAILLES DE FONTE, FER, ACIER	1000 UCE	167630	74150	15812	15095	8009	30689	23793	13	69
		TONNES		87316	17629	15884	9512		34841		46
305	FERRAILLES DE FONTE, FER, ACIER	1000 UCE	10073685	4174697	1007858	1119526	568518	1959451	1240061	37	3537
		TONNES		5038234	1198120	995508	703950		1757466		3176
306	FERRAILLES DE FONTE, FER, ACIER	1000 UCE	17347	2266	213	11489	49	2821	188		321
		TONNES		12280	228	13353	34		414		50
307	FERRAILLES DE FONTE, FER, ACIER	1000 UCE	146658	19766	432	117691	158	6078	231	1	2301
		TONNES		12280	716	124117	177		231		6

import
INTRA (EUR-9)

SITC Rev 2	Products -Produits	1979	EUR-9	Deutschland	France	Italia	Nederland	Belg.-Lux.	United Kingdom	Ireland	Danmark
286	ORES & CONC.OF URAN & THORIUM 1000 EUA	MAI JUN									
				14882	7643	4073	1085	7274	2509	29	79
287	BASE METAL ORES & CONCENTR.NES. 1000 EUA	MAI JUN	37574	15962	5669	5441	5554		4593	26	43
	TONS		109685	29920	31409	9317	6287	26547	5853	83	270
				26269	19578	4158	38645		7178	72	182
288	NON-FERROUS METAL WASTE & SCR. 1000 EUA	MAI JUN	72304	29551	6198	9944	4807	16520	3822	342	1120
	TONS		101043	27659	7159	8884	4826		4754	115	619
				41723	10570	15544	7168	20969	2871	556	1643
				34163	14279	13897	11343		2500	278	1060
289	PRECIOUS METAL ORES, WASTE,NES. 1000 EUA	MAI JUN	2482	954	954	157	192	48	177		
	TONS			112	734		243		574		
291	CRUDE ANIMAL MATERIALS,NES. 1000 EUA	MAI JUN	17399	4549	4077	1864	889	1519	3418	167	916
	TONS		49593	4272	3810	1531	924		3170	93	908
				6404	9968	2666	7015	7855	9185	440	6061
				6269	9371	1540	5217		6870	190	2171
292	CRUDE VEGETABLE MATERIALS,NES. 1000 EUA	MAI JUN	106755	63646	16425	4604	5682	8329	5402	991	1676
	TONS		53121	49681	8833	4393	4300		4690	823	1265
				24300	8671	1977	3782	8524	4617	658	593
				19557	4663	1835	3249		2506	448	414
322	COAL, LIGNITE AND PEAT 1000 EUA	MAI JUN	84040	5830	28564	11313	9539	23074	3685	2007	28
	TONS		1682952	4528	25918	8351	7552		2222	1298	29
				147953	679053	148742	228233	393047	52068	33396	461
				115819	612925	107088	180629		29072	36570	501
323	BRIQUETTES, COKE, SEMI-COKE 1000 EUA	MAI JUN	66117	3972	17484	1474	3577	37083	1609	70	848
	TONS		849957	4503	14764	1367	5626		761	54	872
				60323	218990	13415	58672	463176	26453	571	8356
				61907	184630	12702	88189		8921	550	9031
333	PETROLEUM OILS, CRUDE 1000 EUA	MAI JUN	207707	91321	26176		51327	1458			37425
	1000 TONS		1997	96132	27259		45261			1	18585
				853	260		499	21			365
				875	247		406				177
334	PETROLEUM PRODUCTS, REFINED 1000 EUA	MAI JUN	898955	392584	52347	22518	64022	79516	163816	47191	76961
	TONS		5617022	482704	49008	6565	109225		117005	40106	73754
				2157351	270503	111429	476102	638213	1123778	341950	497697
				2189922	259746	36625	724127		745123	258583	491848
335	RESIDUAL PETROLEUM PROD.,NES. 1000 EUA	MAI JUN	75861	37614	9115	3989	12425	2554	6810	1591	1763
	TONS		463995	28087	7497	7704	14208		4123	738	1646
				226532	56000	14615	76922	17893	41057	13639	17338
				174905	37890	33828	78399		24405	6654	12867
341	GAS, NATURAL AND MANUFACTURED 1000 EUA	MAI JUN		64864	64864	22257	20081	37719	3665	1240	697
	TONS		28312	secret	56006	16207	23197		1606	1493	682
351	ELECTRIC CURRENT 1000 KWH	MAI JUN	1269616	3128	24385		91	648			60
				3575	8560		243				582
				16724	1211671		4034	33850			3337
				33264	580408		11935				33808
411	ANIMAL OILS AND FATS 1000 EUA	MAI JUN	15616	2433	1676	622	3955	2339	3470	456	665
	TONS		38327	3032	1969	476	3378		2244	362	532
				5370	4116	1267	11966	6069	7115	842	1583
				7303	4679	955	10132		4941	841	1290
423	FIXED VEGETABLE OILS, 'SOFT' 1000 EUA	MAI JUN	44396	6970	13046	8464	4403	5602	4580	528	803
	TONS		77316	8718	11133	6538	2720		5733	788	822
				13016	19513	16409	8648	9830	7613	858	1430
				16454	16754	12302	5158		9336	1568	1515
424	OTHER FIXED VEGETABLE OILS 1000 EUA	MAI JUN	19346	4592	5384	3255	742	2793	1419	998	163
	TONS		27141	2775	4882	2126	1362		1355	1246	364
				6499	7891	4194	1051	4296	1691	1251	267
				3945	6901	2707	2151		2222	1371	471
431	PROCESSED ANIM.& VEG.OILS,ETC. 1000 EUA	MAI JUN	35442	6444	8319	2303	3502	8867	3236	305	2466
	TONS		58761	4966	6846	2082	2822		3302	1369	1755
				13263	13900	2815	6609	11732	3835	343	6265
				10081	11225	2567	5807		4364	2314	4229
511	HYDROCARBONS, NES.,DERIVATIVES 1000 EUA	MAI JUN	213932	62892	34083	16759	29852	45302	23379	729	936
	TONS		74452	55042	39281	17478	41308		22918	590	1105
				17980	15595	13123	9284	5612	9916	945	1997
				19779	15365	13890	14431		11711	1291	2092
513	CARBOXYLIC ACIDS,ETC. 1000 EUA	MAI JUN	104235	22396	18784	19714	15347	8821	15958	1458	1757
	TONS		114853	19539	15187	18122	17460		15788	1630	1557
				31556	20519	21920	12632	14269	11476	761	1720
				33659	20829	18306	18678		12407	1208	1535
515	ORGANO-INORGANIC COMPOUNDS,ETC. 1000 EUA	MAI JUN	103716	20292	18123	19353	9234	4392	26548	4893	881
	TONS		71758	17332	19975	15311	7585		21188	3765	908
				16348	9929	10337	10337	14094	9149	801	763
				14936	8664	9777	7590		9723	857	1378
522	INORG.CHEM.ELEMENTS,OXIDES,ETC. 1000 EUA	MAI JUN	94817	23647	16098	12705	11087	8645	11118	4143	7374
	TONS		66921	18837	15787	11466	12060		10407	3342	3579
				16197	10453	9584	10878	6037	7865	2426	3481
				13246	10142	10159	9883		8384	1661	3007
524	RADIO-ACTIVE & ASSOC.MATERIALS 1000 EUA	MAI JUN	65282	1464	4403	959	2632	22254	33452	12	106
	TONS		46633	1482	8781	529	1870		28059	9	105
				5723	9202	14724	4498	3580	6861	684	1361
				5734	8911	16338	3453		7413	585	1097
532	DYEING, TANNING EXTRACTS, ETC. 1000 EUA	MAI JUN	4073	396	421	2489	261	128	238	104	36
	TONS			492	436	2668	135		233	162	38

TAB. 8

COMMERCE DE LA CE
par produitsimport
EXTRA (EUR-9)

CTCI Rév. 2	Products -Produits	1979	EUR-9	Deutschland	France	Italia	Nederland	Belg.-Lux.	United Kingdom	Ireland	Danmark
286	MINERAIS D'URANIUM, DE THORIUM	1000 UCE MAI JUN	26126		26111 10767				15 89		
287	MINERAIS DE METAUX COMMUNS, NOA	1000 UCE MAI JUN	207774	62502 68334	38711 36674	24796 15967	21940 24519	27329	31910 38408	23 374	563 330
288	DECHETS DE METAUX NON FERREUX	1000 UCE MAI JUN	1588210	626856 516903	371925 369920	275267 326305	66456 123907	109810	119663 147481	10 6162	18222 9226
289	MINERAIS METAUX PREC., DECHETS	1000 UCE MAI JUN	44430	15368 15912	1089 2231	5900 3884	526 1285	10770	9553 9732	30	1194 672
291	MAT. BRUTES D'ORIG. ANIMALE, NOA	1000 UCE MAI JUN	22856	54435 26022	1949 3723	15120 10493	907 3867	1770	5331 27809	36	2453 1329
291	MAT. BRUTES D'ORIG. ANIMALE, NOA	1000 UCE MAI JUN	33719	13019 11910	5428 5528	2577 3254	1916 2862	1072	7098 5749	74 74	2535 2282
292	MAT. BRUTES D'ORIG. VEGETALE, NOA	1000 UCE MAI JUN	39982	7930 6805	7528 6738	3947 4955	827 1104	1785	9127 6429	8 5	8831 10023
292	MAT. BRUTES D'ORIG. VEGETALE, NOA	1000 UCE MAI JUN	57385	19509 14668	8348 6760	6375 5744	12034 6614	1614	7497 6697	316 128	1692 1264
322	HOUILLES, LIGNITES ET TOURBE	1000 UCE MAI JUN	44974	12827 10422	8501 6072	5268 5996	7964 5636	1771	6180 4000	255 88	2209 1562
322	HOUILLES, LIGNITES ET TOURBE	1000 UCE MAI JUN	192270	23801 23918	55034 56744	40007 43073	14283 12765	24517	13573 8421	5485 1901	15570 19970
323	BRIQUETTES, COKES ET SEMI-COKES	1000 UCE MAI JUN	5605362	782801 678536	1685362 1630442	1069182 1015328	396854 323104	673681	300665 177333	111914 36941	585103 771768
333	HUILES BRUTES DE PETROLE	1000 UCE MAI JUN	2770	2427 2471	412	120 314	60	136	152		27 19
333	HUILES BRUTES DE PETROLE	1000 UCE MAI JUN	67468	59903 58761	8720	1789 3686	1806	3417	2973		554 253
333	HUILES BRUTES DE PETROLE	1000 UCE MAI JUN	3956508	834862 882059	944570 949757	1023959 777344	468227 523738	225980	427104 451969	1835 20903	29971 35546
334	PRODUITS RAFFINES DU PETROLE	1000 UCE MAI JUN	42486	8144 8090	10416 9829	11541 8095	4885 5092	2506	4692 4771	19 237	283 342
334	PRODUITS RAFFINES DU PETROLE	1000 UCE MAI JUN	477788	159972 217101	45466 31916	90521 94917	88910 140156	17153	41505 24869	2551 891	31710 43906
335	PRODUITS RESIDUELS DU PETROLE	1000 UCE MAI JUN	3335238	850264 856019	345915 291025	903315 836128	542330 746358	143460	296280 135753	24905 4216	228769 270311
341	GAZ NATURELS ET GAZ MANUFACTUR	1000 UCE MAI JUN	56949	18548 16870	12262 8761	10831 10504	8548 9764	2647	3529 5291	23 15	561 380
341	GAZ NATURELS ET GAZ MANUFACTUR	1000 UCE MAI JUN	670561	195576 153097	224732 165142	92329 106866	75082 70528	39828	36957 33711	34 19	6024 3371
351	ENERGIE ELECTRIQUE	1000 UCE MAI JUN	46778	16654 16356	27010 2799		1965 3989	9754	43611 43125		207 198
351	ENERGIE ELECTRIQUE	1000 KWH MAI JUN	3057523	571032 687169	2214953 254675			40630			230908 421783
411	HUILES ET GRAISSES ANIMALES	1000 UCE MAI JUN	27964	10100 9833	1839 461	502 856	6749 7240	1605	6844 4556	5 141	320 584
423	HUILES VEGETALES FIXES OOCUES	1000 UCE MAI JUN	74522	27210 24309	4556 1113	1346 2164	18001 19866	4217	18321 11035	5 301	866 1650
423	HUILES VEGETALES FIXES OOCUES	1000 UCE MAI JUN	45907	5521 6060	20795 27620	13318 15146	2312 2358	1431	2453 2747	30 274	47 24
424	AUTRES HUILES VEGETALES FIXES	1000 UCE MAI JUN	58747	9086 9256	27444 34751	13647 14604	3398 4063	1841	3243 3891	35 440	52 6
424	AUTRES HUILES VEGETALES FIXES	1000 UCE MAI JUN	75033	21672 18434	4207 8740	2260 9040	19975 13854	3118	23362 12653	351 517	88 374
431	HUILES ET GRAISSES ELABOREES	1000 UCE MAI JUN	124848	37312 30970	6733 13844	3921 14973	33452 22052	5411	37251 20096	595 1005	172 548
431	HUILES ET GRAISSES ELABOREES	1000 UCE MAI JUN	11912	2892 2873	1612 969	235 691	1401 703	789	4757 1760	26 100	200 205
511	HYDROCARB. ET DERIV. HALOGEN. ETC.	1000 UCE MAI JUN	26884	6408 7081	3396 1628	394 1061	3205 1602	2107	11008 2998	27 98	340 374
511	HYDROCARB. ET DERIV. HALOGEN. ETC.	1000 UCE MAI JUN	82857	13796 13019	8092 6891	18940 17105	17224 17000	11344	13292 12703	6 52	163 178
512	ALCOOLS, PHENOL, DERIV. HALOG. ETC.	1000 UCE MAI JUN	27555	5368 5311	4029 5418	3385 3371	8947 7982	1473	3590 2307	54 49	709 659
513	ACIDES CARBOXYLIQUES, ETC.	1000 UCE MAI JUN	26391	5646 3386	5488 4451	2772 2587	3378 4455	1917	5333 5275	643 504	1014 986
514	COMPOSES A FONCTIONS AZOTEES	1000 UCE MAI JUN	48381	10229 15904	11539 12928	6148 6331	5470 3717	3365	10136 12934	913 279	581 502
515	COMP. ORGAN. MINER., HETEROCYC.	1000 UCE MAI JUN	62315	10865 11536	16969 14814	9989 10032	3802 2699	2085	12631 11702	554 4106	410 467
516	AUTRES PROD. CHIM. ORGANIQUES	1000 UCE MAI JUN	20851	4606 4743	3114 2939	2124 2357	4900 3176	792	4785 3072	309 301	221 244
522	PROD. CHIMIQUES INORGANIQUES	1000 UCE MAI JUN	57500	10810 10184	7851 5807	10486 8280	4733 5716	1880	18322 6563	182 158	3236 1379
523	AUTRES PROD. CHIM. INORGANIQUES	1000 UCE MAI JUN	33905	9428 8383	4788 4150	4995 3269	3043 2605	1515	7510 7042	347 284	2279 1989
524	MAT. RADIO-ACTIVES ET ASSIMIL.	1000 UCE MAI JUN	137032	20801 61605	76031 8300	38159 226	446 155	178	1388 530	4 2	25 17
531	COLOR. ORG. SYNT., INDIGO NAT. ETC.	1000 UCE MAI JUN	29424	8668 7491	6587 4691	5255 5668	1662 2043	1287	5326 4718	114 152	525 455
532	EXTRAITS P. TEINT., TANNAGE ETC.	1000 UCE MAI JUN	3395	330 156	673 311	1778 1439	268 171	51	246 504	1 2	48 14

import
INTRA (EUR-9)

SITC Rev. 2	Products - Produits	1979	EUR-9	Deutschland	France	Italia	Nederland	Belg.-Lux.	United Kingdom	Ireland	Danmark
533	PIGMENTS, PAINTS, VARNISHES, ETC.	1000 EUA MAY JUN	80046	16388 15841	17343 18955	10780 10200	11330 12011	11499	7754 6716	2288 1750	2664 2701
541	MEDICIN. & PHARMACEUT. PRODUCTS	1000 EUA MAY JUN	160441	41375 45287	18964 19163	24381 21486	21402 25644	23495	15437 15811	7784 5949	7603 5797
551	ESSENT. OILS, PERFUME & FLAV. MAT.	1000 EUA MAY JUN	19659	5203 5246	2694 2524	3289 3708	1848 2258	1166	3672 3658	1354 1156	433 404
553	PERFUMERY, COSM. & TOILET	1000 EUA MAY JUN	53594	12327 15004	5118 4607	8073 6234	7886 7271	7247	8760 8698	2253 1932	1930 1496
554	SOAPS; POLISHING & SCOUR. PREP.	1000 EUA MAY JUN	57085	8896 8463	11550 10241	6418 6063	10542 9389	8808	4438 4278	4190 2564	2243 1748
562	FERTILIZERS, MANUFACTURED	1000 EUA MAY JUN	90283	23034 17251	21798 21587	2500 1777	5843 6110	8314	12509 6743	12162 8074	4123 1928
		TONS MAY JUN	954277	241078 206596	245424 256416	21098 15336	61600 66292	118778	119647 70836	110328 77582	36324 18443
572	EXPLOSIVES	1000 EUA MAY JUN	3943	1079 929	675 609	390 918	749 514	444	400 1016	146 429	60 122
582	PRODUCTS OF CONDENSATION, ETC.	1000 EUA MAY JUN	177878	49350 31852	33611 32812	29245 29261	16679 16279	16419	24605 24375	2141 1834	5828 6578
		TONS MAY JUN	148794	45608 34634	30092 28845	19530 21536	13278 13434	19156	15506 14275	1889 2561	3735 4153
583	PRODUCTS OF POLYMERIZAT., ETC.	1000 EUA MAY JUN	447567	111395 101358	83712 83386	73135 67145	42625 45265	41719	63618 65492	13546 10496	17817 15858
		TONS MAY JUN	507226	133006 119562	89195 89893	88824 82012	44266 50233	48309	67962 66805	15895 11375	19769 17218
584	CELLULOSE DERIVATIVES, ETC.	1000 EUA MAY JUN	30859	6016 5467	4964 4801	7201 4895	4605 2986	2305	3209 3293	1274 1053	1285 1367
		TONS MAY JUN	13842	3070 2914	1859 1811	3890 2758	1824 1134	957	1359 1478	441 362	441 561
585	OTH. ARTIF. RESINS & PLASTIC MAT.	1000 EUA MAY JUN	13572	3212 3883	2354 2396	2215 1519	844 760	1105	1469 1900	1478 976	895 907
		TONS MAY JUN	16641	6725 8571	1524 1921	2954 2073	711 647	1032	1955 2120	1458 797	283 409
591	DISINFECTANTS, INSECTICIDES, ETC.	1000 EUA MAY JUN	58098	6688 6676	12700 9675	10252 4576	5774 4779	3890	12541 11013	2510 1962	3743 2338
592	STARCHES, INULIN, GLUTEN, ETC.	1000 EUA MAY JUN	36243	6746 5698	5477 5455	4804 3961	4180 3188	3492	8804 8022	1291 1788	1449 2040
598	MISC. CHEMICAL PRODUCTS, NES.	1000 EUA MAY JUN	160132	31050 28208	32846 28383	33437 30285	17552 19757	18404	19050 18168	3004 2442	4789 4827
611	LEATHER	1000 EUA MAY JUN	69070	24115 22133	13473 12393	13478 11794	5311 4286	3201	6730 6244	1364 990	1398 1454
		TONS MAY JUN	6866	1566 1477	1556 1574	1757 1462	500 411	217	981 974	163 101	127 112
612	MANUFACTURES OF LEATHER, NES.	1000 EUA MAY JUN	12253	3859 4212	3243 3446	802 616	1333 2015	1129	796 829	745 628	346 350
613	FURSKINS, TANNED OR DRESSED	1000 EUA MAY JUN	17954	6886 6556	2221 1711	3415 3003	1178 766	727	2599 2267	168 76	760 583
621	MATERIALS OF RUBBER	1000 EUA MAY JUN	34501	8657 8594	17189 6877	2874 3408	4758 4354	4547	4306 4398	1097 733	1073 1158
		TONS MAY JUN	20797	4511 4195	4154 4148	1205 1551	2768 2740	4268	2628 2624	822 758	442 466
625	RUBBER TYRES, TYRE CASES, ETC.	1000 EUA MAY JUN	136581	41276 40105	25853 26465	16884 14755	13328 12107	15179	17099 16550	2700 1830	4262 3473
		TONS MAY JUN	67846	19775 18466	13123 12982	9908 9348	6643 6212	7223	7806 7066	1349 1012	2019 1684
628	ARTICLES OF RUBBER, NES.	1000 EUA MAY JUN	31927	9404 9158	6203 6164	3009 3972	4423 4196	3781	2452 2888	1204 720	1451 1296
		TONS MAY JUN	6559	2017 1902	1234 1312	538 521	875 864	857	534 542	273 167	232 216
633	CORK MANUFACTURES	1000 EUA MAY JUN	1088	377 263	115 101	136 43	117 84	209	22 17	70 37	42 41
		TONS MAY JUN	360	156 93	38 33	21 9	23 26	55	12 7	41 15	15 12
634	VENEERS, RECONST. WOOD, ETC., NES.	1000 EUA MAY JUN	60667	18013 17270	7365 6637	3085 2619	12716 11719	4059	11219 12382	1984 1352	2226 2348
		TONS MAY JUN	174026	32895 36192	26170 23277	12288 7597	44364 33833	8599	38345 42176	5979 3876	5387 5591
635	WOOD MANUFACTURES, NES.	1000 EUA MAY JUN	49501	14611 14403	9417 8158	1110 966	8006 7043	11110	2802 2127	1810 1911	635 452
		TONS MAY JUN	46402	11724 11494	7744 6517	987 1099	8430 7229	12234	2751 2037	1487 1553	1046 423
641	PAPER AND PAPERBOARD	1000 EUA MAY JUN	240042	66785 58083	48448 46523	16818 15987	33046 32731	34534	29864 29810	5762 4915	4785 4502
		TONS MAY JUN	411344	118792 98632	85128 80977	22663 22923	56340 57772	64219	49987 46743	8740 8120	5474 5465
642	ART. OF PAPER, PULP, PAPERBOARD	1000 EUA MAY JUN	103780	19301 15539	22951 21309	5302 4243	20352 25754	18672	8510 9059	5300 4637	3392 2926
		TONS MAY JUN	97960	21206 15936	20144 18711	4142 3133	20704 23933	18498	6157 6503	4533 3726	2575 1971
651	TEXTILE YARN	1000 EUA MAY JUN	274707	65009 58510	44161 40844	46749 36207	30127 26949	34468	34779 32167	9641 7710	9773 8607
		TONS MAY JUN	85078	20394 17806	14206 13184	11932 9214	9002 8671	12233	11021 10067	3354 2562	2937 2597
652	COTTON FABR., WOVEN, EX. SPEC. FAB.	1000 EUA MAY JUN	117393	30371 27918	27633 23724	16623 14974	10270 9731	13398	13283 12649	2805 2214	3010 2639
		TONS MAY JUN	18103	4408 3890	4274 3658	3012 2725	1718 1640	2009	1820 1652	448 327	415 347

TAB. 8

COMMERCE DE LA CE
par produitsimport
EXTRA (EUR-9)

CTCI Rév. 2	Products -Produits	1979	EUR-9	Deutschland	France	Italia	Nederland	Belg.-Lux.	United Kingdom	Ireland	Danmark
533	PIGMENTS, PEINTURES, VERNIS ETC.	1000 UCE MAI JUN	18745	5312 4986	3922 3018	1493 1655	1723 1578	1142	3270 4745	311 128	1572 1830
541	PRODUITS MEDICIN. ET PHARMAC.	1000 UCE MAI JUN	98877	27751 30682	19191 19364	16408 29254	8250 5577	9569	12361 11945	350 697	4997 4713
551	HUILES ESSENT. ET PROD. AROMAT.	1000 UCE MAI JUN	22407	4179 4310	9731 7137	1747 1703	1573 1011	470	4170 4914	290 236	247 262
553	PARFUMERIE ET PROD. DE BEAUTE	1000 UCE MAI JUN	7694	1736 1551	1249 1017	1109 1507	920 618	192	1626 1808	27 16	835 889
554	SAVONS; PRODUITS D'ENTRETIEN	1000 UCE MAI JUN	12031	2603 2758	2461 2179	1702 2027	1049 1416	1085	1954 1263	70 37	1107 878
562	ENGRAIS MANUFACTURES	1000 UCE MAI JUN	62837	11372 7427	8921 12887	22928 9143	1362 1047	3751	4630 4473	2606 1174	7267 2407
		TONNES	667491	103371 73649	91683 131581	243294 124884	16520 14158	48699	55701 52705	28049 11699	80173 29278
572	EXPLOSIFS	1000 UCE MAI JUN	3000	893 542	396 294	211 608	960 663	228	255 89		57 156
582	PRODUITS DE CONDENSATION ETC.	1000 UCE MAI JUN	43143	13189 12254	6275 5628	3379 3231	6647 5795	2462	7562 6690	218 153	3411 3118
		TONNES	29600	11623 10635	2888 2333	1935 2554	3109 2858	1466	4589 3243	217 167	3775 3455
583	PRODUITS DE POLYMERISATION ETC.	1000 UCE MAI JUN	85263	23986 22221	12379 11172	10045 9755	5242 6676	5998	16798 15927	900 557	9915 8002
		TONNES	89796	24561 23018	10586 9491	14340 11997	4607 5968	5745	17062 15676	625 340	12271 9346
584	CELLULOSE, DERIV. CHIM. DE CELLUL.	1000 UCE MAI JUN	10961	2223 2078	2145 1552	874 1221	610 703	2007	2802 2178	81 66	219 197
		TONNES	6619	1191 954	816 544	705 880	278 274	1959	1480 1299	21 60	169 157
585	AUT. RESINES ART. ET MAT. PLAST.	1000 UCE MAI JUN	4569	998 1360	948 774	613 444	650 578	45	973 1121	135 464	207 281
		TONNES	2051	324 140	256 253	232 269	145 192	113	852 1019	61 76	68 61
591	DESINFECTANTS, INSECTICIDES ETC.	1000 UCE MAI JUN	18954	1972 8919	2569 1954	1085 1066	2522 1885	3719	6241 2122	443 144	403 258
592	AMIDONS, GLUTEN, COLLES ETC.	1000 UCE MAI JUN	7345	1815 1329	1354 1444	206 569	975 486	465	1937 1915	11 43	582 661
598	PRODUITS CHIMIQUES DIVERS, NDA	1000 UCE MAI JUN	62299	14698 12659	11099 10774	7923 9130	8649 9039	4294	13056 12815	1171 998	1409 1365
611	CUIRS ET PEAUX, PREPARES	1000 UCE MAI JUN	84783	17281 14208	14554 11774	27579 43926	3502 4057	704	18572 14710	596 447	1995 2016
		TONNES	16809	1629 1323	1814 1446	7709 11277	1457 1395	78	3848 2845	59 44	216 316
612	ARTICLES MANUFACT. EN CUIR, NDA	1000 UCE MAI JUN	10919	4525 3714	3000 2754	514 545	765 582	281	1057 1397	117 111	660 788
613	PELLETERIES TANN. OU APPRETEES	1000 UCE MAI JUN	23088	8796 10044	4958 4458	5509 5475	597 401	630	1189 2000	6	1409 1396
621	PRODUITS EN CAOUTCHOUC	1000 UCE MAI JUN	11172	3356 3401	2612 2648	479 557	1010 829	1006	1736 1879	116 236	859 630
		TONNES	6462	2246 2171	1580 1594	243 165	636 405	412	868 975	23 99	455 334
625	PNEUMAT., CHAMBRES A AIR, ETC.	1000 UCE MAI JUN	37445	11494 11166	6953 4804	3587 4924	2271 2195	2025	8348 8064	544 699	2223 1525
		TONNES	20460	6437 6409	3381 2456	2473 3513	1167 1213	1000	4575 4125	272 361	1155 827
628	OUVRAGES EN CAOUTCHOUC, NDA	1000 UCE MAI JUN	16474	5282 5097	2745 2839	837 930	1451 1070	1170	3891 3737	325 158	773 728
		TONNES	3377	855 1073	474 471	293 171	272 251	217	973 874	98 27	196 180
633	OUVRAGES EN LIEGE	1000 UCE MAI JUN	10538	3543 3126	4001 3816	1029 1296	247 259	318	1104 1247	52 62	244 255
		TONNES	3884	1032 1008	1348 1291	381 448	172 250	230	546 673	79 132	96 92
634	PLACAGES, BOIS ARTIF., ETC., NDA	1000 UCE MAI JUN	114881	25520 21076	10497 9661	7744 7006	11214 19013	4800	48519 51225	1279 1667	5308 7251
		TONNES	296953	55196 51114	24255 21658	29329 26322	23429 20398	11514	136897 143487	3504 4908	12830 17694
635	ARTICLES MANUFACT. EN BOIS, NDA	1000 UCE MAI JUN	36461	12331 12269	4094 3570	2039 2487	3593 3260	1287	9186 7828	478 515	3453 3662
		TONNES	46071	18787 17648	3880 3376	2196 2755	2984 2511	1082	12527 10462	685 822	3930 4178
641	PAPIERS ET CARTONS	1000 UCE MAI JUN	374488	104380 96075	44675 42917	16008 13021	30624 25499	17876	132851 123509	7011 6305	21063 19914
		TONNES	962038	267181 245148	114092 112950	49626 38752	82614 70820	44408	334334 301139	16762 13693	53020 48188
642	ARTICLES EN PAPIER OU CARTON	1000 UCE MAI JUN	38988	10859 10861	6095 4945	2736 2345	2786 2487	2362	7246 6947	511 493	6393 6259
		TONNES	36378	11164 10900	4819 4425	2966 2187	2120 1847	2118	6378 6538	336 347	6478 6380
651	FILS DE MATIERES TEXTILES	1000 UCE MAI JUN	133160	38621 38237	16878 14491	23132 26516	5700 5648	16479	24602 21610	1715 2209	6033 5999
		TONNES	53271	14888 14923	6759 5589	8435 9412	2996 3116	7357	10128 8223	776 944	1940 2041
652	TISSUS COTON, SF TISSUS SPEC.	1000 UCE MAI JUN	105691	21015 18652	19876 20757	17112 20253	6471 5599	5518	30265 29812	2056 1606	3378 2858
		TONNES	27460	4627 3890	4717 4686	5254 6437	1583 1407	1341	8511 7939	621 378	807 659

import
INTRA (EUR-9)

SITC Rev. 2	Products -Produits	1979	EUR-9	Deutschland	France	Italia	Nederland	Belg.-Lux.	United Kingdom	Ireland	Danmark
653	SYNTH.FABR.,WOVEN,EX.SPEC.FABR	1000 EUA	156083	37493	29407	11124	17487	21792	30936	3586	4258
		TONS		41362	30641	12761	18887		30972	3324	4344
654	OTHER WOVEN TEXTILE FABRICS	1000 EUA	77087	5183	4262	1599	2983	3509	4607	599	683
		TONS		5936	4262	1905	2928		4461	655	779
655	KNITTED OR CROCHETED FABRICS	1000 EUA	53263	33712	14923	5139	8033	4697	7883	1182	1518
		TONS		36388	14062	5399	9635		7476	1188	1533
656	TULLE, LACE, EMBROIDERY, ETC.	1000 EUA	12658	4021	1581	421	1152	672	1192	248	262
		TONS		4085	1412	412	1537		1110	179	218
657	SPECIAL TEXTILE FABRICS, ETC.	1000 EUA	82790	14098	15008	3953	8003	6628	3173	1422	978
		TONS		14020	14485	3269	7891		2997	1155	1261
658	MADE-UP TEXTILE ARTICLES, NES.	1000 EUA	41545	1644	2219	521	1099	1217	356	226	125
		TONS		6130	2182	449	1048		315	169	156
659	FLOOR COVERINGS, ETC.	1000 EUA	96614	3942	2038	2058	1269	1296	1228	424	403
		TONS		3768	1931	1679	921		1178	291	410
661	LIME,CEMENT,BUILDING MATERIALS	1000 EUA	60032	418	288	151	116	115	95	45	30
		TONS		1099	262	117	95		86	26	32
662	CLAY ETC.CONSTRUTION MATERIALS	1000 EUA	97472	21827	18468	9805	9068	7910	9893	2984	2835
		TONS		29399	16955	8041	7969		9265	2266	2159
663	MINERAL MANUFACTURES, NES.	1000 EUA	74990	6234	6629	2277	3360	2656	3036	1989	709
		TONS		18374	5607	1736	2637		2653	1419	501
664	GLASS	1000 EUA	84261	7217	9431	2487	8107	6268	4910	1999	1126
		TONS		15332	7948	2541	8250		3881	1612	761
665	GLASSWARE	1000 EUA	63272	1212	1706	674	1974	1975	1171	341	196
		TONS		11299	1515	712	2283		902	279	111
666	POTTERY	1000 EUA	34577	33391	17437	5199	13706	10197	10268	2847	3569
		TONS		117670	16987	4420	15238		9351	2141	2538
667	PEARLS,PREC.& SEMI-PREC.STONES	1000 EUA	133924	191695	66802	10004	476748	54104	13582	38775	9128
		TONS		197904	67360	6364	415645		23958	68230	20566
671	PIG ETC. IRON, FERRO-ALLOYS	1000 EUA	44403	31970	30334	3561	9042	13949	4612	1524	2480
		TONS		147333	30000	3672	8300		4065	1117	2138
672	INGOTS,PRIMARY FORMS, OF IRON	1000 EUA	177558	168239	98694	8943	42839	68531	13178	8073	9357
		TONS		117670	95487	8675	36935		10766	6045	7811
673	IRON,STEEL BARS,RODS,ANGL.,ETC	1000 EUA	213909	20836	7004	1319	19579	5633	2496	2140	993
		TONS		60796	7279	850	16002		3099	3371	1643
674	IRON,STEEL UNIV.,PLATES,SHEETS	1000 EUA	335703	191695	66802	10004	476748	54104	13582	38775	9128
		TONS		197912	67360	6364	415645		23958	68230	20566
675	HOOP & STRIP, OF IRON OR STEEL	1000 EUA	64183	17184	17273	11930	13865	8126	11488	2432	1963
		TONS		16896	17435	9539	15137		11041	1794	2013
676	RAILS & RAILWAY TRACK MATERIAL	1000 EUA	8721	32465	23061	25382	26402	13191	14735	3656	2353
		TONS		25590	22372	16859	22025		13089	2882	2941
677	IRON & STEEL WIRE,EXC.WIRE ROD	1000 EUA	32920	13302	12420	7964	10065	6495	9860	1597	1569
		TONS		45767	12442	6995	9337		9335	1553	1355
678	RAILS & RAILWAY TRACK MATERIAL	1000 EUA	25590	18992	34201	5135	24783	14506	15168	2303	2360
		TONS		11857	35445	4761	24824		1564	2468	2343
679	IRON & STEEL WIRE,EXC.WIRE ROD	1000 EUA	54630	9341	6470	4195	4736	4158	3107	1380	1190
		TONS		11857	5768	4300	3816		2551	1178	1101
680	IRON & STEEL WIRE,EXC.WIRE ROD	1000 EUA	54630	4103	3042	1122	2058	1488	764	332	720
		TONS		11857	2668	1363	1818		993	307	609
681	IRON & STEEL WIRE,EXC.WIRE ROD	1000 EUA	54630	11251	8201	1136	1196	101102	9845	1009	184
		TONS		7826	7210	2474	2673		106446	416	108
682	IRON & STEEL WIRE,EXC.WIRE ROD	1000 EUA	54630	9	2	1	2	1	2	1	2
		TONS		13	2	1	2		1	2	1
683	IRON & STEEL WIRE,EXC.WIRE ROD	1000 EUA	44403	15509	6972	10910	1540	6280	2744	121	327
		TONS		12325	9403	8977	992		4998	68	233
684	IRON & STEEL WIRE,EXC.WIRE ROD	1000 EUA	127114	21078	33237	39102	5383	19106	8177	314	718
		TONS		15887	41871	35241	2427		8504	295	850
685	IRON & STEEL WIRE,EXC.WIRE ROD	1000 EUA	177558	30034	66980	38291	3598	25315	12369	508	463
		TONS		29319	81938	29177	5405		10242	349	188
686	IRON & STEEL WIRE,EXC.WIRE ROD	1000 EUA	664347	125524	255641	147870	14345	74733	44125	902	1207
		TONS		117670	316503	112311	27053		36590	781	525
687	IRON & STEEL WIRE,EXC.WIRE ROD	1000 EUA	213909	64574	50282	19432	30271	17745	16996	6324	8285
		TONS		60796	44071	16066	27295		16666	7363	7276
688	IRON & STEEL WIRE,EXC.WIRE ROD	1000 EUA	335703	216068	158446	58806	97570	57563	41169	18486	24607
		TONS		197912	135011	46178	87696		40478	21224	21962
689	IRON & STEEL WIRE,EXC.WIRE ROD	1000 EUA	912715	82670	88339	46681	30933	15290	48389	6054	17347
		TONS		71428	85995	37130	29393		42186	5798	14846
690	IRON & STEEL WIRE,EXC.WIRE ROD	1000 EUA	64183	240531	259883	115513	81656	36673	118871	14487	45101
		TONS		206084	242126	87341	72085		99380	13108	39540
691	IRON & STEEL WIRE,EXC.WIRE ROD	1000 EUA	145588	20491	15575	8914	7643	4711	4285	1012	1552
		TONS		16896	17573	6702	8145		4864	945	1474
692	IRON & STEEL WIRE,EXC.WIRE ROD	1000 EUA	8721	54136	34491	17132	15610	12355	6268	2319	3278
		TONS		45767	37977	12409	15644		7161	2024	3110
693	RAILS & RAILWAY TRACK MATERIAL	1000 EUA	25590	409	1272	1079	1690	2018	85	1356	812
		TONS		25590	382	886	1181	1801		57	537
694	RAILS & RAILWAY TRACK MATERIAL	1000 EUA	25590	1992	4593	4171	4908	4282	224	3619	1802
		TONS		25590	2652	7326	4942		50	1476	482
695	IRON & STEEL WIRE,EXC.WIRE ROD	1000 EUA	32920	927	8630	3384	4715	2522	1983	733	1026
		TONS		11857	16473	3896	5468		2485	623	1118
696	IRON & STEEL WIRE,EXC.WIRE ROD	1000 EUA	54630	15073	15730	4273	8196	5475	3031	1132	1720
		TONS		11857	16473	3896	9840		3406	923	1850

TAB. 8

COMMERCE DE LA CE
par produitsimport
EXTRA (EUR-9)

CTCI Rév. 2	Products - Produits	1979	EUR-9	Deutschland	France	Italia	Nederland	Belg.-Lux.	United Kingdom	Ireland	Danmark
653	TISSUS SYNTH. OU ART. SF	1000 UCE	61931	13075	9818	8745	3138	1644	21846	1947	1718
		SPEC. MAI JUN		13005	8940	11526	2343		22646	1955	1279
	TONNES	MAI	11579	2099	1699	2423	675	451	3375	497	361
		JUN		2114	1380	2890	454		3660	457	253
654	AUTRES TISSUS, SF	1000 UCE	17972	5615	2124	2727	542	510	5131	245	1078
		SPEC. MAI JUN		5921	2244	1569	648		4431	63	976
	TONNES	MAI	6359	650	452	352	282	345	3642	251	385
		JUN		888	489	349	519		3149	26	319
655	ETOFFES OE BONNETERIE	1000 UCE	13416	4473	1944	1956	572	454	3649	64	304
		MAI JUN		5233	2048	1649	548		2997	45	372
	TCNNES	MAI	2142	671	325	364	122	60	546	8	47
		JUN		678	318	258	134		441	8	69
656	TULLES, OENTELLES, BROOERIES, ETC	1000 UCE	15356	4983	2643	1442	585	465	4630	227	381
		MAI JUN		3633	2061	1891	466		4120	45	420
	TCNNES	MAI	965	321	174	52	64	32	229	23	70
		JUN		273	87	80	44		267	5	83
657	TISSUS SPECIAUX, ARTIC. ASSIM.	1000 UCE	35863	11354	7395	3344	3174	2793	5620	447	1736
		MAI JUN		11515	4741	3692	2528		6094	282	2517
	TONNES	MAI	24919	6891	7022	1343	2102	3907	2618	148	888
		JUN		7134	2928	1214	1648		2134	129	2852
658	ARTICLES EN MAT. TEXTILES, NOA	1000 UCE	50847	16377	7593	3917	4066	2246	14059	465	2124
		MAI JUN		13725	7025	5027	4537		11675	614	1722
	TONNES	MAI	16870	4045	3247	1698	2876	1277	3036	131	560
		JUN		3318	2967	2065	3181		2710	147	393
659	COUVRE-PARQUETS, TAPIS, ETC.	1000 UCE	77296	48876	7897	3727	3835	2818	8240	78	1825
		MAI JUN		47691	6168	4078	3227		8915	60	1769
	TCNNES	MAI	9775	3974	1709	920	400	336	1944	41	451
		JUN		3457	1388	773	512		1670	34	400
661	CHAUX, CEMENTS, MAT. CONSTR. FABR.	1000 UCE	13100	4708	4967	299	589	554	448	321	1214
		MAI JUN		4140	4207	270	607		508	355	1423
	TONNES	MAI	105843	46102	19428	2079	4110	3111	2453	10006	18554
		JUN		43593	16405	1917	2889		2662	10233	24425
662	MAT. OE CONSTR. EN PROO. CERAM.	1000 UCE	15992	6665	3905	1581	950	1083	1368	87	353
		MAI JUN		7211	4028	1581	717		1034	136	591
	TONNES	MAI	53698	24198	14966	4744	2752	2680	3086	242	1031
		JUN		29544	13958	4441	2134		2766	364	1645
663	ARTICLES MINERAUX MANUFAC., NDA	1000 UCE	23184	9081	3685	2052	1300	1977	3590	628	871
		MAI JUN		8805	3899	1507	907		3659	533	1131
	TONNES	MAI	37388	20031	5482	4096	1007	1417	3193	1040	1121
		JUN		20444	6434	3770	628		3172	914	1576
664	VERRE	1000 UCE	22766	7120	2580	2106	1771	377	6265	300	2247
		MAI JUN		6275	2384	2537	1544		5839	197	2409
	TCNNES	MAI	44092	10989	3895	7719	3865	263	12486	577	4298
		JUN		8327	3948	11693	3828		9490	277	4761
665	OUVRAGES EN VERRE	1000 UCE	16941	5732	2687	2031	1202	701	3563	177	848
		MAI JUN		6034	2545	1694	939		3817	234	899
	TONNES	MAI	28228	10414	5238	3322	1402	1660	4841	56	1296
		JUN		11223	5271	2919	1009		5212	41	1627
666	POTERIE	1000 UCE	15990	4465	2774	1961	1830	939	3017	91	913
		MAI JUN		4932	2103	2081	1622		3611	167	912
	TONNES	MAI	6761	1740	1404	894	822	317	1111	45	428
		JUN		1992	1083	825	751		1172	87	467
667	PIERRES GEMMES ET PERLES FINES	1000 UCE	233012	18152	15607	1810	5240	151944	39968	214	77
		MAI JUN		16525	30304	1070	2180		614317	88	90
	TCNNES	MAI	165	120		38	2	5	1		
		JUN		213		5	2		7		
671	FONTES, GREN., POUURES, FERRO-ALL	1000 UCE	85846	27943	23724	13468	1711	2603	15278	120	999
		MAI JUN		30957	12913	10777	1182		13306	26	1050
	TONNES	MAI	210225	71256	35744	55145	4300	5611	34368	404	3398
		JUN		73441	23269	23150	2870		25351	50	4025
672	FORMES PRIMAIRES EN FER, ACIER	1000 UCE	68461	21323	3498	22300	1790	4513	14663	51	323
		MAI JUN		27366	4448	16274	5178		11511	183	398
	TCNNES	MAI	340188	90932	20332	121096	7286	29296	69854	37	1355
		JUN		102540	14393	85451	31907		59193	387	1531
673	BARRES, PROFILES, EN FER, ACIER	1000 UCE	88970	45618	10490	5476	4082	4154	14078	585	4487
		MAI JUN		35526	9100	5344	4865		13270	869	3237
	TONNES	MAI	275803	157590	30164	10208	13670	13069	36203	1830	13069
		JUN		119727	26414	12800	17812		32562	2974	8965
674	LARGES PLATS, TOLES, EN FER, AC.	1000 UCE	113058	46649	13789	16261	3853	4335	18629	726	8816
		MAI JUN		40657	11141	25093	3440		19473	810	5987
	TONNES	MAI	320349	141138	38435	43554	9387	11738	50523	1555	24020
		JUN		122340	29017	66183	10264		52928	2368	15307
675	FEUILLARDS EN FER OU EN ACIER	1000 UCE	13672	4843	2021	2424	567	493	2332	4	988
		MAI JUN		4874	1241	1146	465		1688	5	1188
	TONNES	MAI	20710	6412	4443	3640	859	1075	2686	3	1593
		JUN		7325	1928	1754	988		1432	1	2279
676	RAILS ET AUTR. ELEM. VOIES FERR.	1000 UCE	335	174	108	34		7			12
		MAI JUN		186	113	35					
	TONNES	MAI	1046	663	146	193		17			27
		JUN		823	111	277					
677	FILS DE FER OU ACIER, SF MACH.	1000 UCE	8371	3017	1636	1220	188	192	1498	58	562
		MAI JUN		3607	1513	654	359		1169	30	497
	TONNES	MAI	12066	5203	2009	2243	153	417	1352	34	655
		JUN		6830	1847	1079	616		933	15	547

import
INTRA (EUR-9)

SITC Rev. 2	Products - Produits	1979	EUR-9	Deutschland	France	Italia	Nederland	Belg.-Lux.	United Kingdom	Ireland	Danmark
678	TUBES, PIPES, FITTINGS, IRON & STEEL	1000 EUA	141302	34145	25517	14421	26719	11922	15570	4754	8254
		TONS		33043	22726	8993	22799		17731	3383	7312
679	IRON & STEEL CASTINGS, ROUGH FORGS	1000 EUA	12999	1355	4259	395	1728	3919	1125	101	117
		TONS		1167	4191	321	1239		1066	175	143
681	SILVER & PLATINUM GROUP METALS	1000 EUA	46350	9477	15410	6404	3698	4592	5560	558	651
		TONS		12683	6971	2230	1203		1294	168	811
682	COPPER	1000 EUA	172525	35938	49518	24873	16651	12647	25060	2966	4872
		TONS		34408	41883	24060	16356		12331	2724	4114
683	NICKEL	1000 EUA	97138	21971	29405	13777	8657	6802	12534	1581	2412
		TONS		20028	24872	13855	8111		10830	1470	2142
684	ALUMINIUM	1000 EUA	19889	6292	4804	3637	1660	818	2435	113	130
		TONS		6640	4656	1952	1202		1236	70	40
685	LEAD	1000 EUA	4107	1417	976	770	354	162	380	26	22
		TONS		1240	804	698	211		230	15	5
686	ZINC	1000 EUA	207630	47083	41518	36641	20429	34585	19473	3015	4886
		TONS		51279	36717	32221	16704		16396	2876	4640
687	TIN	1000 EUA	152153	34317	30185	28999	13174	29049	11495	1705	3230
		TONS		35292	25472	24684	10399		10524	1629	2977
688	URANIUM, THORIUM, AND ALLOYS	1000 EUA	25949	8734	2821	6090	3831	2845	438	634	556
		TONS		8732	3167	3868	4849		1279	693	1215
689	MISC. NON-FERROUS BASE METALS	1000 EUA	26630	8958	3015	6963	3382	2667	367	728	549
		TONS		8155	3083	4069	4181		847	628	1143
690	METAL STRUCTURES AND PARTS	1000 EUA	27946	8351	4660	3425	1661	3279	5624	189	757
		TONS		7309	5563	2110	1872		3425	307	436
691	METAL CONTAINERS, CASKS ETC.	1000 EUA	44276	13485	7393	5426	2402	5070	9042	313	1145
		TONS		11442	8756	3142	2724		5300	453	574
692	WIRE PRODUCTS & FENCING GRILLS	1000 EUA	9457	4334	1866	834	1219	462	632	66	44
		TONS		6983	1096	371	778		519	129	31
693	MACHINE OR HAND TOOLS	1000 EUA	934	387	166	96	133	47	93	8	4
		TONS		618	91	37	83		103	14	4
694	CUTLERY	1000 EUA	20	19		1					1
		TONS									
695	HOUSEHOLD EQUIPM. OF BASE METAL	1000 EUA	16894	6105	3891	1600	469	501	4223	4	101
		TONS		4506	3473	1677	1134		3693		
696	MANUFACTURES OF BASE METAL, NES	1000 EUA	2502	1287	352	297	117	129	287	1	31
		TONS		1167	447	363	181		327		
697	STEAM BOILERS & AUXILIAR. PLANT	1000 EUA	69365	18502	11739	1266	14428	12304	4701	4013	2412
		TONS		16043	11575	1371	14131		5090	4007	2048
698	STEAM ENGINES, TURBINES	1000 EUA	63289	17238	10730	655	12991	11329	3581	4787	1978
		TONS		17898	10340	915	12553		3450	4309	1769
699	REACTION ENGINES, GAS TURBINES	1000 EUA	44273	6613	6700	2164	10668	7175	4481	4641	1831
		TONS		6227	7101	2617	14684		4542	4912	1457
700	ROTATING ELECTRIC PLANT, PARTS	1000 EUA	29009	4289	3393	893	7535	5000	2384	4205	1311
		TONS		4293	4196	1313	11064		2501	3563	1060
701	OTH. POWER GENERATING MACHINERY	1000 EUA	39156	10980	9046	4054	6185	3703	2829	1681	678
		TONS		10113	10121	3694	5725		3013	1416	760
702	AGRIC. MACHINERY, EXCL. TRACTORS	1000 EUA	52599	17694	12748	3412	8171	6125	1956	1735	758
		TONS		14947	14102	3074	9291		2111	1459	829
703	TRACTORS, EXCL. FOR SEMI-TRAILER	1000 EUA	47082	10466	10919	2966	8116	5252	5622	1840	1901
		TONS		9312	11021	2874	6701		5889	1568	1661
704	CIVIL ENGINEERING EQUIPMENT	1000 EUA	31066	8156	7743	971	5461	3131	3671	1128	805
		TONS		7158	8023	1402	3903		3394	805	769
705	TEXT. & LEATH. MACH., SEWG. MACH.	1000 EUA	74874	16410	14368	10378	11683	9145	7752	2267	2871
		TONS		13245	11918	9146	10185		7357	2111	2615
706	MISC. NON-FERROUS BASE METALS	1000 EUA	16150	2348	3476	1670	1914	1746	3425	494	1077
		TONS		2354	2485	1818	2092		2070	261	643
707	HOUSEHOLD EQUIPM. OF BASE METAL	1000 EUA	62340	11351	13267	8722	8563	10402	6454	2510	1071
		TONS		10533	11470	4206	7787		6636	2024	851
708	MANUFACTURES OF BASE METAL, NES	1000 EUA	165312	29348	38855	13121	27946	25686	18017	6077	6262
		TONS		29082	38588	11803	26719		15828	5181	6004
709	STEAM BOILERS & AUXILIAR. PLANT	1000 EUA	4923	181	1099	141	951	998	636	801	116
		TONS		211	691	285	4478		2301	630	44
710	STEAM ENGINES, TURBINES	1000 EUA	9039	1336	1912	1451	2339	1140	489	312	60
		TONS		1435	1009	241	1150		611	1146	6
711	INTERN. COMBUST. PISTON ENGINES	1000 EUA	174536	26682	43407	24108	20527	27700	26318	1656	4138
		TONS		28112	44039	29998	16034		23394	1529	3540
712	REACTION ENGINES, GAS TURBINES	1000 EUA	69035	11497	6847	7627	10288	5963	23666	350	2797
		TONS		9063	6302	4816	7229		25072	514	2426
713	ROTATING ELECTRIC PLANT, PARTS	1000 EUA	57824	10981	11806	7295	8912	5242	6712	2325	4551
		TONS		11720	10181	7929	8332		5317	1997	3065
714	OTH. POWER GENERATING MACHINERY	1000 EUA	18314	945	5749	1548	675	8453	668	73	203
		TONS		850	3474	1730	518		786	34	156
715	AGRIC. MACHINERY, EXCL. TRACTORS	1000 EUA	108428	18033	26145	11783	10269	6968	19450	10433	5347
		TONS		19278	22822	6839	11147		23562	8414	5372
716	TRACTORS, EXCL. FOR SEMI-TRAILER	1000 EUA	74800	7779	18775	5249	8739	9250	10435	7504	7069
		TONS		6370	19166	3575	8944		8417	7898	5818
717	CIVIL ENGINEERING EQUIPMENT	1000 EUA	143960	40120	22154	17124	12328	14753	22060	9265	6156
		TONS		30632	19851	12886	10426		24301	8646	5600
718	TEXT. & LEATH. MACH., SEWG. MACH.	1000 EUA	90032	11786	20915	17895	7670	9108	17313	3067	2278
		TONS		12498	18945	19914	5756		15747	2388	1553

import
EXTRA (EUR-9)

CTCI Rév. 2	Produits - Produits	1979	EUR-9	Deutschland	France	Italia	Nederland	Belg.-Lux.	United Kingdom	Ireland	Danmark
678	TUYAUX, ACCESS., EN FONTE, FER, AC	1000 UCE MAI	54760	19162	8931	5924	5136	2215	8888	754	3750
		JUN		16249	9415	4668	4640		9531	507	3690
	TONNES	MAI	77608	36787	10818	4594	5321	2177	9658	1413	6839
		JUN		25086	11687	4028	4820		11634	595	6849
679	OUVR. BRUTS, EN FONTE, FER, ACIER	1000 UCE MAI	2749	894	441	376	30	269	588	6	145
		JUN		876	627	228	27		372	19	157
	TONNES	MAI	4185	1975	833	197	22	524	508	2	125
		JUN		1844	918	225	32		281	6	178
681	ARGENT, PLATINE, MET. MINE	1000 UCE MAI	59347	22720	8761	7322	340	3306	16501	7	390
	PLAT.	JUN		23402	5621	10525	279		13263	8	683
682	CUIVRE	1000 UCE MAI	262867	55316	52809	39824	3954	52348	55762	287	2567
		JUN		72963	40746	40350	3383		46770	284	2413
	TONNES	MAI	169931	36416	34094	25819	2144	35363	34695	119	1281
		JUN		48775	27063	28120	1968		29249	107	1158
683	NICKEL	1000 UCE MAI	31211	9741	7007	3879	1084	3033	6367	68	32
		JUN		13950	4679	5836	1376		9174	6	89
	TONNES	MAI	7598	2636	1618	1134	297	454	1448	9	3
		JUN		3495	1447	1691	305		1684	2	22
684	ALUMINIUM	1000 UCE MAI	125451	37312	25717	11927	12423	3725	27476	943	5928
		JUN		33326	16403	5972	16973		26701	237	5275
	TONNES	MAI	107571	34327	22498	10733	10688	3320	21307	669	4029
		JUN		28521	13712	3873	15323		19802	87	3560
685	PLOMB	1000 UCE MAI	44911	4553	4	9886	244	943	29216		65
		JUN		2396	42	8324	464		28854		31
	TONNES	MAI	39485	4644	2	11440	249	1179	21899		71
		JUN		2622	40	9267	442		18679		31
686	ZINC	1000 UCE MAI	16084	3484	1169	1454	99	981	8295	1	601
		JUN		2226	824	408	82		4696	67	731
	TONNES	MAI	27234	5962	1934	2585	176	1820	13798		959
		JUN		3440	1332	671	149		7457	106	1126
687	ETAIN	1000 UCE MAI	46456	8747	9521	7377	5009	1323	14129	1	349
		JUN		22897	6019	5486	2457		3773	2	120
	TONNES	MAI	4111	789	787	645	483	116	1260		30
		JUN		1978	491	497	262		328		10
688	URANIUM, THORIUM ET ALLIAGES	1000 UCE MAI	8						8		
		JUN									
689	AUTRES METAUX COMM. NON FERREUX	1000 UCE MAI	32374	13169	3293	760	2090	1030	11990	19	23
		JUN		14522	2794	621	1661		10589	20	46
	TONNES	MAI	7316	3133	728	279	1039	455	1668	10	4
		JUN		3412	725	414	1001		1085	10	25
691	CONSTRUCT. METALL. ET PARTIES	1000 UCE MAI	16343	7720	1461	334	1233	1033	2937	43	1582
		JUN		8273	1456	321	1306		2098	105	1582
	TONNES	MAI	11501	5853	1277	200	800	620	1502	13	1236
		JUN		7601	1245	383	631		893	37	1055
692	RESERVOIRS, FUTS ETC., EN METAL	1000 UCE MAI	8321	1870	676	1961	398	333	1655	271	1157
		JUN		1829	644	658	377		1561	265	1207
	TONNES	MAI	4224	1736	339	374	176	238	489	230	642
		JUN		1510	491	450	210		614	206	627
693	OUVR. EN FILS METALL., GRILLAGES	1000 UCE MAI	3604	928	607	646	194	59	761	237	172
		JUN		813	490	945	225		577	185	191
	TONNES	MAI	3316	927	896	808	190	27	417	150	100
		JUN		833	612	837	197		222	109	151
694	CLOUTERIE ET BOULONNERIE	1000 UCE MAI	20829	7598	3711	1077	1617	1060	4399	275	1092
		JUN		7328	4519	996	1688		4209	390	1031
	TONNES	MAI	13742	5756	3103	398	845	711	2205	83	642
		JUN		5137	2940	234	1105		1770	85	608
695	OUTILS A MAIN ET POUR MACHINES	1000 UCE MAI	63904	21550	13348	7139	4685	2378	12186	529	2089
		JUN		19262	11722	8619	4090		10948	445	1624
696	COUTELLERIE	1000 UCE MAI	13240	5998	1643	692	1432	358	2531	126	460
		JUN		4867	1862	1138	816		2672	48	406
697	ARTICLES METAL. P. USAGE DOMEST.	1000 UCE MAI	31010	10026	5541	1702	2659	1385	7662	336	1699
		JUN		8334	4429	1491	2250		8407	221	1403
699	ARTICL. MANUF. EN MET. COMM. NOA	1000 UCE MAI	72058	21467	12353	7579	5398	3674	15633	1182	4772
		JUN		20787	10551	6787	4934		16279	2575	4516
711	CHAUDIERES ET LEURS APP. AUXIL.	1000 UCE MAI	548	31	232	7	93	129	34	1	21
		JUN		63	127	583	86		135		67
712	MACH. A VAP., LOCOMOB., TURB. A VAP.	1000 UCE MAI	5763	1155	467	792	498	46	2712	16	77
		JUN		495	371	159	667		502	1	282
713	MOTEURS A PISTONS	1000 UCE MAI	82057	20122	13523	13392	4631	5232	19024	1152	4981
		JUN		22450	11800	12340	4707		14656	740	4473
714	PROPUL. A REACT., TURBINES A GAZ	1000 UCE MAI	82839	7133	28525	7549	3488	394	28153	594	7003
		JUN		9096	25489	2706	10048		20287	219	6581
716	MACH. ET APP. ELECTR. ROTATIFS	1000 UCE MAI	45366	15647	5787	6483	3221	1236	7065	939	4988
		JUN		13477	4671	5525	3629		5505	816	1937
718	AUT. MOTEURS ET MACH. MOTRICES	1000 UCE MAI	6486	3888	968	620	81	66	626	3	234
		JUN		1567	1062	367	47		393	2	255
721	MACH. AGRICOLES, SAUF TRACTEURS	1000 UCE MAI	43948	10185	12006	2877	2592	2979	8737	1606	2966
		JUN		9522	11764	2373	2956		4974	686	2659
722	TRACTEURS, SF P. SEMI-REMOQUES	1000 UCE MAI	15234	1461	6336	1914	919	639	2198	56	1711
		JUN		2201	4292	1527	548		2942	462	1418
723	MAT. DE GENIE CIVIL ET CONSTR.	1000 UCE MAI	53615	11196	14181	3959	3145	1903	15957	799	2475
		JUN		10089	14499	5685	3746		11316	701	1951
724	MACH. P. IND. TEXT., CUIRS, PEAUX	1000 UCE MAI	51200	14679	7957	9684	3089	2526	10653	1752	860
		JUN		18008	8204	9643	2368		11540	916	794

import
INTRA (EUR-9)

SITC Rev 2	Products - Produits	1979	EUR 9	Deutschland	France	Italia	Nederland	Belg.-Lux.	United Kingdom	Ireland	Danmark
725	PAPER AND PULP MILL MACHINERY	1000 EUA MAY JUN	21640	2497 5413	4172 3472	3604 3154	3120 2335	1387	5713 4414	274 251	873 771
726	PRINTG. & BOOKBIND. MACHINERY	1000 EUA MAY JUN	46182	4895 4705	9316 9727	6372 7852	7764 4722	4985	7895 13308	1259 995	3596 2214
727	FOOD-PROCESSG. MACH., NON-DOMEST	1000 EUA MAY JUN	22739	3028 2430	3877 4611	1870 1319	4173 3958	3022	4185 4326	1491 955	1093 1038
728	OTHER SPECIALIZED MACHINERY	1000 EUA MAY JUN	142734	26496 24135	33737 32647	11058 13611	16421 16816	19018	25242 29285	5360 4928	5402 4896
736	MACHINE-TOOLS FOR WORKG. METAL	1000 EUA MAY JUN	97264	16404 14759	20430 16525	13695 12670	9460 7401	7367	24578 23891	2243 1550	3087 2002
737	METALWORKING MACHINERY, NES.	1000 EUA MAY JUN	43586	14520 5292	7113 6408	3757 3804	4171 5517	8074	4697 4012	572 807	682 775
741	HEATING AND COOLING EQUIPMENT	1000 EUA MAY JUN	102790	20010 18459	24456 21937	6877 6104	16046 14066	13322	14097 13327	4623 3956	3359 2940
742	PUMPS FOR LIQUIDS	1000 EUA MAY JUN	69767	12993 11492	14563 15670	9538 13240	9499 8275	7306	10181 9165	2254 2626	3433 2506
743	PUMPS, NES; FANS; CENTRIFUGES, ETC	1000 EUA MAY JUN	101174	20916 19195	24366 26972	11782 13151	13443 13097	9306	12931 14071	3520 2471	4910 4891
744	MECHANICAL HANDLING EQUIPMENT	1000 EUA MAY JUN	133397	23425 23666	27814 26336	10698 12024	21846 17121	18721	20727 17218	6623 5233	3543 3070
745	NON-ELEC. MACHINERY, TOOLS, ETC.	1000 EUA MAY JUN	86295	12054 11582	20993 20893	7539 6431	12397 11200	10664	13988 14073	4241 2534	4419 2879
749	NON-ELEC. MACHY. PARTS, ETC., NES	1000 EUA MAY JUN	226173	46451 45079	51588 50325	26818 33033	32261 29819	24731	30688 31392	5016 3884	8620 7734
751	OFFICE MACHINES	1000 EUA MAY JUN	84269	22094 19039	21109 18400	9060 6645	6975 5674	4887	14116 18254	1722 1143	4306 2729
752	ADP MACHINES AND UNITS THEREOF	1000 EUA MAY JUN	173269	53361 49812	25435 15310	28021 27088	12582 15741	11590	30883 21140	1863 1202	9534 5378
759	OFFICE & ADP MACH. PARTS & ACC.	1000 EUA MAY JUN	132990	29165 32488	17016 16974	22722 18543	13496 13918	5911	13881 31771	3789 2776	3010 3260
761	TELEVISION RECEIVERS	1000 EUA MAY JUN	63787	8284 6470	8688 8733	27723 28092	6157 18813	5415	4783 4544	1445 1108	1292 1378
762	RADIO BROADCAST RECEIVERS	1000 EUA MAY JUN	34742	4709 2992	6427 7288	4204 3558	9169 8023	4972	3211 4309	1118 563	932 620
763	SOUND RECORDERS, PHONOGRAPHS	1000 EUA MAY JUN	20029	2623 2756	3869 4174	1820 1670	4790 3797	2730	3051 3985	711 506	435 736
764	TELECOMM. EQPT, PARTS, ACC. NES	1000 EUA MAY JUN	138353	33921 27490	17209 16621	21745 15143	25822 28839	15896	12781 12477	3388 2275	7591 5315
771	ELECTRIC POWER MACHINERY, NES.	1000 EUA MAY JUN	35889	7706 6787	7054 6476	5549 5762	5608 6154	4174	2194 2153	950 551	2654 1012
772	SWITCHGEAR ETC & PARTS NES	1000 EUA MAY JUN	155604	31949 27224	27344 28428	22740 23111	26959 22927	17087	18414 17479	4226 3379	6885 5611
773	ELECTRICAL DISTRIBUTING MACHY.	1000 EUA MAY JUN	51982	10310 9288	12488 11394	3601 3167	10884 9977	6050	4272 3525	2634 2297	1743 2274
774	ELECTRO-MEDIC. & RADIOLOG. APP.	1000 EUA MAY JUN	34489	8233 9819	6876 7152	3788 6190	5512 6032	4733	3152 2836	841 633	1354 1062
775	ELEC. & NON-ELEC. DOMESTIC EQUIP	1000 EUA MAY JUN	175975	32457 24518	43734 41380	11608 10121	26681 24896	24181	26802 29683	5539 5080	4973 6084
776	TRANSISTORS, VALVES, TUBES, ETC.	1000 EUA MAY JUN	125240	40191 37564	17475 15192	21146 21647	18044 16291	10335	14070 17401	1185 1012	2794 3228
778	OTHER ELECTRICAL MACHINERY NES	1000 EUA MAY JUN	203087	40111 37576	42839 39933	26775 32049	37675 37557	23421	21363 21876	3099 3201	7804 6735
781	PASSENGER MOTOR VEH. EXCL. BUSES	1000 EUA MAY JUN	1169417	272144 238322	123699 104752	157827 155772	138327 103101	109195	300314 269954	40198 27109	27713 24739
782	LORRIES, SPEC. MOTOR VEHICL., NES	1000 EUA MAY JUN	201507	25463 28313	40105 38723	36344 46838	29425 25238	26894	21813 19608	7995 9282	11668 10316
783	ROAD MOTOR VEHICLES, NES	1000 EUA MAY JUN	57777	4043 5088	20726 19850	6349 4591	6019 4162	6493	10237 11483	2384 1380	1526 1064
784	MOTOR VEHICLE PARTS & ACC., NES	1000 EUA MAY JUN	622394	108360 107227	88925 87748	52037 56584	55881 43308	214784	89692 84975	4929 3586	7786 8151
785	MOTOR AND OTHER CYCLES ETC	1000 EUA MAY JUN	45077	14424 14382	8076 7970	1368 2104	8400 8056	4444	5228 4993	732 711	2405 2280
786	VEHICL. NES, NOT MOTOR., TRAILERS	1000 EUA MAY JUN	76714	9677 8612	15498 13533	4659 5108	24026 15473	10960	5391 4597	2409 2224	4294 3750
791	RAILWAY VEHICLES & ASS. EQUIPMT	1000 EUA MAY JUN	15559	1396 1412	2459 1526	2915 1267	4906 2441	1742	1151 973	93 226	897 481
792	AIRCRAFT AND ASSOC. EQUIPMENT	1000 EUA MAY JUN	252281	134615 89401	26527 29533	7545 3641	7815 8376	9646	63809 23958	1945 1857	379 549
793	SHIPS AND BOATS	1000 EUA MAY JUN	37678	12288 9490	5074 6134	3365 1708	4678 4991	1688	7389 61027	2382 3236	814 1442
812	SANITARY, HEATING, LIGHTING APP.	1000 EUA MAY JUN	78876	21239 19468	19637 18128	4826 4737	12181 9444	10037	6912 6663	2634 2074	1410 1071
821	FURNITURE AND PARTS THEREOF	1000 EUA MAY JUN	253290	58908 55872	55667 51515	4536 4302	64336 49924	39206	22075 21566	4539 3721	4023 3227
831	TRAVEL GOODS, HANDBAGS AND SIM.	1000 EUA MAY JUN	28228	9691 8757	6320 5152	1094 795	3208 2674	3572	2858 2948	849 559	636 552
842	MEN'S OUTERWEAR NOT KNITTED	1000 EUA MAY JUN	77082	19146 20988	10280 9820	3196 3714	19499 17164	10814	8709 7475	3768 3289	1670 1703
		TONS MAY JUN	4695	1237 1344	640 639	185 247	1206 1195	686	464 350	163 159	115 115
843	WOMEN'S OUTERWEAR NOT KNITTED	1000 EUA MAY JUN	94394	25301 23470	9420 10590	2429 3816	25188 17141	15195	10101 9506	5205 4152	1555 1123
		TONS MAY JUN	3747	996 934	419 488	56 78	1013 698	568	447 399	189 158	60 45

import
EXTRA (EUR-9)

CTCI Rév. 2	Products - Produits	1979	EUR-9	Deutschland	France	Italia	Nederland	Belg.-Lux	United Kingdom	Ireland	Danmark
725	MACHINES P. FABRICATION PAPIER 1000 UCE MAI JUN		11589	3854 4667	2362 1771	1469 1762	440 9207	299	2768 3630	68 111	349 282
726	MACH.P.IMPRIM.,BROCH.,RELIURE 1000 UCE MAI JUN		30364	8086 7387	5613 5133	2546 3390	3094 2662	1332	7264 5722	1157 333	1272 938
727	MACH.IND.ALIMENT.SF APP.MENAGE 1000 UCE MAI JUN		10013	2381 1920	2441 1647	747 822	1630 1518	453	1748 2054	127 118	486 320
728	AUT.MACH.APP.SPEC.P.INDUSTRIES 1000 UCE MAI JUN		67541	24020 21548	11907 10846	4101 4451	5587 4436	3690	13745 14624	1653 1009	2838 2881
736	MACH.-OUTILS P. TRAVAIL METAUX 1000 UCE MAI JUN		83072	29373 28242	12514 10071	10475 6589	3482 2720	1786	23048 21058	614 456	1780 1863
737	AUT.MACHINES P. TRAVAIL METAUX 1000 UCE MAI JUN		18868	4915 3685	2032 2095	1643 1395	4161 1040	1275	3816 3297	150 37	876 535
741	MACH.APP.P.CHAUFFAGE,REFRIGER. 1000 UCE MAI JUN		45751	12717 12984	8487 6242	3394 3452	4902 7270	2110	10932 8991	969 917	2240 2152
742	POMPES POUR LIQUIDES 1000 UCE MAI JUN		30981	8814 7589	6383 7098	4285 2103	2223 1752	1922	5885 6742	175 317	1194 1209
743	AUT.POMPES,VENTIL.,CENTRIF.,ETC 1000 UCE MAI JUN		46970	13048 13396	10590 9331	5021 4469	3648 4089	2511	9374 10552	649 591	2129 2334
744	EQUIPEM. MECAN. DE MANUTENTION 1000 UCE MAI JUN		65656	19216 16605	11019 10661	4433 6169	7973 6618	3230	13515 12288	870 871	5400 4393
745	AUT.MACH.APP.ET OUTILS N.ELEC. 1000 UCE MAI JUN		48423	13645 10847	10052 9918	4774 4839	4880 3837	2631	8558 9457	417 380	3466 2460
749	PART. ET ACCESS. DE MACH., NDA 1000 UCE MAI JUN		107589	34286 33123	20681 20506	9686 9201	9560 8884	5834	22115 24152	841 1457	4586 4504
751	MACHINES, APPAREILS DE BUREAU 1000 UCE MAI JUN		72140	22477 22147	14400 13951	8503 9123	7627 7352	2329	14262 12336	546 298	1996 1656
752	MACH.AUTOM.P.TRAITEM.INFORMAT. 1000 UCE MAI JUN		146038	47940 44599	36092 37967	14393 16950	12120 12309	6886	20568 24094	3960 3060	4079 4594
759	PART.ET ACCESS.P.MACH.751+752 1000 UCE MAI JUN		81371	24002 21574	17279 16162	7624 6645	7199 5811	3743	12463 13865	7527 5527	1534 1304
761	RECEPTEURS DE TELEVISION 1000 UCE MAI JUN		40473	12143 14646	1473 1605	4127 3908	5051 1757	2043	13776 6550	399 122	1461 1383
762	RECEPTEURS DE RADIODIFFUSION 1000 UCE MAI JUN		72879	20780 23055	11985 11228	4452 5334	6818 2918	2238	24506 27467	191 146	1909 1553
763	PHONOGRAPHES,MACH.A DICTER ETC 1000 UCE MAI JUN		68308	19180 21819	14650 11897	6771 4052	6835 3657	4559	13871 16566	428 211	2014 1275
764	APP.DE TELECOMMUNICATION, NDA 1000 UCE MAI JUN		121969	31762 27702	19174 19009	16563 10735	17116 9666	7635	20233 22442	2945 2869	6541 6069
771	MACH.P.PRODUCT.TRANSF.D'ELECTR 1000 UCE MAI JUN		19970	9700 6850	2255 2309	1092 1326	2314 2001	1121	2056 3290	253 196	1179 1199
772	APPAR.P.COUPURE,CONNEXION ETC. 1000 UCE MAI JUN		91542	39205 33093	14097 12623	8068 7861	7923 5778	3679	13681 17741	2298 2321	2591 2854
773	EQUIPEM.P.DISTRIB.D'ELECTRIC. 1000 UCE MAI JUN		20923	7387 6516	4568 4755	1579 1121	1100 986	1024	3181 3513	490 653	1594 1456
774	APP.ELEC.MEDICALE ET RADIOLOG. 1000 UCE MAI JUN		19385	7452 6078	5331 4459	905 1416	3144 2139	1116	1048 1936	89 51	300 412
775	MACH.APP.DOMEST.,ELEC. OU NON 1000 UCE MAI JUN		44899	14492 11429	12311 11511	1640 2182	4546 2757	2112	7140 8436	286 244	2372 2369
776	LAMPES ET TUBES ELECTRON.,ETC. 1000 UCE MAI JUN		129495	49284 41109	26583 26205	14059 14906	12445 2032	4974	19294 24011	1720 1524	1136 992
778	AUTRES MACH.ET APP.ELECTR.,NDA 1000 UCE MAI JUN		105513	39122 31650	20670 18606	9623 10707	9839 7392	3980	18359 21919	720 532	3200 3392
781	AUTOMOBILES P.PERSONNES SF BUS 1000 UCE MAI JUN		362228	76939 73402	57467 60195	10042 16352	42683 30635	41473	114468 92303	7285 4027	11871 12473
782	AUTOM.P.MARCH. ET US. SPECIAUX 1000 UCE MAI JUN		63729	7270 9033	15105 14572	6018 6018	4521 3406	7381	15396 9395	1036 1196	6218 5894
783	VEHICULES AUTOMOB.ROUTIERS NDA 1000 UCE MAI JUN		16116	639 535	6021 7061	605 616	1081 1132	507	6698 7227	148 235	417 488
784	PARTIES VEHIC.AUTOMOB.ROUTIERS 1000 UCE MAI JUN		109393	24595 25394	22455 20915	4726 4454	10827 10232	21034	20852 18591	895 825	4009 3594
785	MOTOCYC.VELOCIPI.AV.OU SANS MOT 1000 UCE MAI JUN		66358	24605 16014	14525 14263	3814 3133	4876 4021	2265	13451 10023	286 402	2536 1357
786	VEHICUL.NON MOTORIS.,REMORQUES 1000 UCE MAI JUN		12949	4504 2927	3003 2659	1223 657	1500 718	858	707 1285	135 94	1019 903
791	VEHIC.MAT.FIXE P.VOIES FERREES 1000 UCE MAI JUN		6261	3307 2625	1319 1529	952 555	38 67	207	326 682	29 24	83 77
792	APPAREILS DE NAVIGAT. AERIENNE 1000 UCE MAI JUN		326773	19679 18316	44413 27630	5266 2823	45473 11799	23217	185591 77587	351 8079	2783 1952
793	BATEAUX 1000 UCE MAI JUN		48719	9360 6787	2697 2435	1919 13043	12862 3383	228	17255 13684	20 36	4378 3960
812	APP.SANIT.HYG.CHAUFF.ECLAIRAGE 1000 UCE MAI JUN		18504	7255 7044	1716 1835	1536 1618	1358 1220	1045	3103 2974	48 93	2443 2675
821	MEUBLES ET LEURS PART.ET PIECE 1000 UCE MAI JUN		80532	32785 29384	14610 12787	1618 1835	7262 5726	2671	13288 13288	504 453	7794 6532
831	ART.VOYAGE,SACS A MAIN ET SIM. 1000 UCE MAI JUN		33886	10883 10266	7113 6632	1259 1530	2778 2231	1705	8663 10448	285 225	1200 959
842	VETEM.DESSUS HOMMES,SF BONNET. 1000 UCE MAI JUN		118918	45881 43106	13302 14835	3709 3380	14724 10942	5034	32322 34158	511 523	3435 3043
	TONNES MAI JUN		11703	4415 4324	1238 1402	403 427	1384 1070	560	3343 3651	40 44	320 309
843	VETEM.DESSUS FEMMES,SF BONNET. 1000 UCE MAI JUN		104994	57839 55997	10668 10487	4014 4204	10342 8041	1945	16637 25066	468 465	3081 1963
	TONNES MAI JUN		7025	3718 3716	605 719	285 310	745 612	115	1342 1870	26 25	191 127

import
INTRA (EUR-9)

SITC Rev. 2	Products -Produits	1979	EUR-9	Deutschland	France	Italia	Nederland	Belg.-Lux.	United Kingdom	Ireland	Danmark
844	1000 EUA UNDER GARMENTS, NOT KNITTED	MAY JUN	16640	4017 3022	2176 1775	189 190	3612 2465	3022	1907 1530	1340 1173	377 219
	TONS	MAY JUN	829	207 146	81 66	6 3	181 123	168	99 77	72 57	25 13
845	1000 EUA OUTERWEAR,KNITTEO, NOT ELASTIC	MAY JUN	83150	30019 46923	14704 19345	2084 1665	16387 13215	9648	5970 6943	3063 2253	1275 1246
	TONS	MAY JUN	4259	1524 2406	951 1079	62 44	737 675	456	321 374	148 112	60 58
846	1000 EUA UNDER GARMENTS, KNITTED	MAY JUN	49756	11953 13384	9599 8360	2239 1629	9486 7928	8220	4931 4256	2136 2257	1192 940
	TONS	MAY JUN	3200	774 988	664 592	84 65	593 561	492	386 319	144 160	64 53
847	1000 EUA TEXTILE CLOTHING ACCESSOR..NES	MAY JUN	22300	6765 7643	4742 5006	1095 928	3404 3048	3002	1782 2108	893 774	617 637
	TONS	MAY JUN	1453	445 511	237 241	68 41	273 203	177	161 82	58 39	34 41
848	1000 EUA HEADGEAR,NON TEXT.CLOTH.ACCESS	MAY JUN	31651	13913 14815	3888 3888	1481 1217	4914 5235	3647	1973 2021	1051 1007	784 645
	TONS	MAY JUN	2183	743 766	319 341	283 191	309 300	229	105 116	122 104	74 33
851	1000 EUA FOOTWEAR	MAY JUN	146787	55498 69500	23525 24451	2442 1449	16246 17988	15556	24887 23439	4892 3848	3741 2905
871	1000 EUA OPTICAL INSTRUMENTS AND APPAR.	MAY JUN	11596	3509 1564	3150 1988	1228 1131	2198 1793	540	624 506	127 53	220 168
872	1000 EUA MEDICAL INSTRUMENTS AND APPL.	MAY JUN	36910	5946 4814	9002 7362	6619 5878	4399 3547	4248	4468 4326	890 654	1338 1365
873	1000 EUA METERS AND COUNTERS, NES	MAY JUN	9113	1444 1630	1408 1325	2017 2880	1809 1836	897	861 895	269 187	408 305
874	1000 EUA MEASURING,CHECKING,CONTR.INSTR	MAY JUN	154314	36357 31630	36017 34198	20125 21760	19892 21271	13702	20634 22635	2933 3053	4654 3898
881	1000 EUA PHOTOGRAPH.APPAR.AND EQUIPHEM	MAY JUN	41350	5518 7306	8968 8002	4133 5461	8820 7109	4321	7438 5760	814 542	1338 1533
882	1000 EUA PHOTOGR. & CINEMATOGR.SUPPLIES	MAY JUN	91731	26229 23883	21809 20332	12049 17560	8575 8955	5934	12926 11642	1153 1128	3056 2903
883	1000 EUA DEVELOPED CINEMATOGRAPHIC FILM	MAY JUN	3924	1273 1504	1204 776	143 113	423 555	358	214 330	138 163	171 131
884	1000 EUA OPTICAL GOODS, NES	MAY JUN	21760	5901 5370	3074 2338	2271 2383	4035 3537	2042	2759 2309	441 477	1237 1031
885	1000 EUA MATCHES AND CLOCKS	MAY JUN	31442	5659 5789	5056 4715	5455 4069	3773 3331	3228	6153 4915	952 930	1166 1011
892	1000 EUA PRINTED MATTER	MAY JUN	121684	13421 12151	36315 36368	4580 3907	15092 14530	23351	21361 19424	4462 3861	3102 2253
893	1000 EUA ARTICLES OF PLASTIC, NES	MAY JUN	190015	41197 37346	41661 40708	11411 8963	33144 31945	27599	22481 21984	7988 6181	4534 4231
894	1000 EUA TOYS, GAMES AND SPORTING GOODS	MAY JUN	85616	21314 18895	22252 23646	4734 4185	11734 11227	9370	9716 10908	3394 3304	3102 2600
895	1000 EUA OFFICE & STATIONERY SUPPS.,NES	MAY JUN	22520	2563 2618	4878 4500	3400 3047	3474 3395	2186	4468 3253	539 478	1012 833
896	1000 EUA WORKS OF ART AND ANTIQUES	MAY JUN	38514	8107 7052	2298 1945	195 87	2984 1948	2410	21592 8607	436 306	492 278
897	1000 EUA JEWELLERY, GOLOSMITHS' WARES	MAY JUN	65361	10218 11580	3999 3894	1187 1304	3368 1624	4849	39505 42995	1293 1086	942 674
898	1000 EUA MUSICAL INSTRUMENTS AND PARTS	MAY JUN	49113	13136 12383	7683 7537	4177 4726	8391 8206	5933	7017 7107	696 712	2080 1467
899	1000 EUA OTHER MANUFACTURED GOODS, NES	MAY JUN	49897	14729 13551	9296 8626	4865 4963	6719 6060	5956	4807 4794	1469 1226	2056 1734
911	1000 EUA POSTAL PACKAGES, NES.	MAY JUN	27620		1726 1629		13558 12676	195	12141 5777		
931	1000 EUA SPEC.TRANSACTION AND COMMODIT.NES	MAY JUN	8068				359 288	2	6073 5891	1634 1689	
941	1000 EUA ZOO ANIM.,DOGS,CATS & THE LIKE	MAY JUN	1224	364 358	413 381	39 41	99 124	115	148 158	36 19	10 5
951	1000 EUA FIREARMS OF WAR & AMMUNITION	MAY JUN	35945	389 380	990 815	163 165	27758 17227	150	6438 8835		57 84
961	1000 EUA COIN,EXCL.-GOLD,NOT LEG.TENDER	MAY JUN	446	46 28			84 19	304	1 10		11 4
971	1000 EUA GOLD, NON-MONETARY	MAY JUN	29044	3159 4010	16704 19106	3751 2381	2500 4633	1588	531 701	521 625	290 656

import
EXTRA (EUR-9)

CTCI Rév. 2	Products - Produits	1979	EUR-9	Deutschland	France	Italia	Nederland	Belg.-Lux.	United Kingdom	Ireland	Danmark
844	SOUS-VETEMENTS, SF BONNETERIE	1000 UCE MAY JUN	56815	24520 21758	5005 5140	2169 2315	6378 4764	1697	15276 16129	277 148	1493 1529
	TONNES	MAY JUN	4744	1979 1871	411 478	198 228	504 431	114	1363 1399	25 7	150 137
845	VETEM. DESSUS BONNET. NON ELAST.	1000 UCE MAY JUN	69252	30681 31952	7769 7335	667 1378	7014 6801	1467	19978 25266	450 450	1226 1068
	TONNES	MAY JUN	5162	2099 2271	656 638	44 86	538 545	104	1625 2060	31 28	65 60
846	SOUS-VETEMENTS DE BONNETERIE	1000 UCE MAY JUN	67571	30183 27488	10135 9035	2547 2317	7887 6958	1807	11831 13324	330 322	2851 2553
	TONNES	MAY JUN	6049	2661 2577	921 879	387 214	753 691	154	959 1070	22 21	191 183
847	ACCESS. DU VETEMENT EN TEXT. NDA	1000 UCE MAY JUN	19706	8088 8050	3331 3302	1707 1478	1431 1559	752	3607 4742	59 30	831 916
	TONNES	MAY JUN	2340	816 824	340 309	205 151	199 213	81	585 628	13 6	100 112
848	VET. EN MAT. N. TEXT., COIFFURES	1000 UCE MAY JUN	63541	36441 44671	8094 8600	1652 1609	5483 6301	1673	8351 10042	254 421	1593 1610
	TONNES	MAY JUN	4416	1713 2055	542 509	305 248	594 452	87	1025 944	33 49	118 154
851	CHAUSSURES	1000 UCE MAY JUN	79489	25764 31313	14358 15305	4779 5011	6004 6545	2403	22759 24489	860 959	2562 2709
871	APPAREILS ET INSTR. D'OPTIQUE	1000 UCE MAY JUN	14587	3732 3427	6492 3557	484 490	1018 625	271	2389 2505	50 67	151 176
872	INSTRUM. ET APP. MEDICO-CHIRURG.	1000 UCE MAY JUN	27310	9772 8813	6060 5986	3584 3249	1440 2459	1821	3142 3374	475 635	1016 1145
873	COMPTEURS ET INSTRUM. DE MESURE	1000 UCE MAY JUN	4314	1332 1237	543 490	398 323	529 375	424	607 410	106 82	375 308
874	INSTR. DE MESURE, VERIFIC., ETC.	1000 UCE MAY JUN	134278	43618 40202	29431 35301	14791 14602	12618 14154	5251	23309 27529	1645 1773	3615 3153
881	APP. ET EQUIPEM. PHOTOGRAPHIQUES	1000 UCE MAY JUN	66328	23739 19890	15748 13525	3331 4270	7902 5511	1980	12252 11079	157 225	1219 1339
882	PRODUITS PHOTO- ET CINEMATOGR.	1000 UCE MAY JUN	54793	17320 15451	10709 10594	4817 8515	4493 3745	2397	12976 8551	95 584	1986 1553
883	FILMS CINEMA, IMPRES. ET DEVEL.	1000 UCE MAY JUN	1743	530 445	268 499	37 111	312 177	131	371 958	17 21	77 49
884	ELEMENTS D'OPTIQUE; LUNETTERIE	1000 UCE MAY JUN	30762	14864 12895	5834 4682	2189 2930	1863 1781	787	4337 3701	261 200	627 536
885	HORLOGERIE	1000 UCE MAY JUN	75805	29209 23832	15015 12942	11801 12653	2722 4863	2883	12476 16491	484 361	1215 1354
892	IMPRINES	1000 UCE MAY JUN	48256	12195 11259	11593 10250	1692 1448	3459 3465	1529	14953 14131	466 545	2369 2945
893	OUVRAGES, NDA, EN MAT. PLASTIQUES	1000 UCE MAY JUN	49699	14855 14526	7876 7270	3666 3040	4934 4057	3049	10894 12468	795 541	3630 3550
894	VOIT. ENFANT, ART. SPORT, JOUETS	1000 UCE MAY JUN	92429	26367 24837	21423 16375	9256 9268	6777 6842	4225	19361 22603	1002 1253	4018 3851
895	PAPETERIE, FOURNIT. DE BUREAU	1000 UCE MAY JUN	13547	3649 3789	3652 2750	1711 2267	1028 1193	620	2199 2906	192 181	496 460
896	OBJETS D'ART ET ANTIQUITES	1000 UCE MAY JUN	32934	10596 10728	2788 2860	109 127	2850 1391	534	15630 34865	18 26	409 362
897	BIJOUTERIE, JOAILLERIE, ORFÈVRE.	1000 UCE MAY JUN	19641	5660 6199	5207 12019	1040 1225	654 923	817	5432 14658	205 234	626 834
898	INSTRUM. DE MUSIQUE ET ACCESS.	1000 UCE MAY JUN	44918	11241 11098	8655 6766	5296 4875	5199 3510	1612	10938 10888	193 182	1784 1530
899	AUT. ARTICLES MANUFACTURES, NDA	1000 UCE MAY JUN	64602	25012 20508	12875 11548	5219 7458	5840 5267	2485	10189 9616	534 342	2448 2328
911	COLIS POSTAUX NON CLASS. AILL.	1000 UCE MAY JUN	16922		676 751		4201 4392	73	11972 4366		
931	TRANSACT. SPEC. ET ARTICLES NDA	1000 UCE MAY JUN	33534				244 160	32	27953 30154	5305 5932	
941	ANIMAUX ZOO; CHIENS, CHATS, SIM.	1000 UCE MAY JUN	1732	668 593	282 127	123 107	287 241	148	179 117		45 19
951	ARMURERIE ET MUNITIONS GUERRE	1000 UCE MAY JUN	14538	836 715	225 352	268 286	5754 5453	32	7350 7150		73 86
961	MONNAIE NON EN CIRCUL. SF D'OR	1000 UCE MAY JUN	6483	2322 1195	228		303 579	3857	1 224		10
971	OR, NON MONETAIRE	1000 UCE MAY JUN	199776	53818 49297	5473 7724	111363 114649	11267 27863	10556	6884 19029	96 83	319 311

export
INTRA (EUR-9)

SITC Rev. 2	Products - Produits	1979	EUR-9	Deutschland	France	Italia	Nederland	Belg.-Lux.	United Kingdom	Ireland	Danmark
001	LIVE ANIMALS	1000 EUA	MAI 139481	18343	50953	824	36089	14604	12553	4115	2000
		TONS	JUN 91771	13787	38033	748	33771		12132	8636	2212
011	MEAT, FRESH, CHILLED OR FROZEN	1000 EUA	MAI 364336	48177	39646	1534	132235	34303	27750	30912	49779
		TONS	JUN 193843	9280	43000	439	118097		31008	27568	55652
012	MEAT, SALTED, DRIED OR SMOKED	1000 EUA	MAI 45331	511	471	3007	7708	3694	239	3331	26370
		TONS	JUN 23514	526	501	4432	8037		276	2549	27149
014	PREPARED OR PRESERVED MEAT, NES	1000 EUA	MAI 53964	4127	5974	1929	13063	14109	985	2890	10887
		TONS	JUN 28442	3958	5940	2102	14984		1067	2884	15803
022	MILK AND CREAM	1000 EUA	MAI 114248	46334	25380	15	14438	8330	11064	7725	962
		TONS	JUN 278142	42489	30006	50	14090		11175	3487	1258
023	BUTTER	1000 EUA	MAI 96601	16143	3581	341	20150	8420	15429	19583	12954
		TONS	JUN 40842	12481	2380	175	29618		14177	9675	16268
024	CHEESE AND CURD	1000 EUA	MAI 132043	28412	37926	4235	36286	4734	1556	6882	12012
		TONS	JUN 58354	27164	34446	5068	37448		935	11201	13822
025	BIRDS'S EGGS	1000 EUA	MAI 27885	743	1591	353	18075	4476	2227	22	398
		TONS	JUN 35777	680	1676	222	14592		2611	26	342
034	FISH, FRESH, CHILLED OR FROZEN	1000 EUA	MAI 55122	5397	6015	2376	14053	2438	3846	1777	19220
		TONS	JUN 39618	5335	6756	3675	13316		4327	2077	16484
035	FISH, DRIED, SALTED OR SMOKED	1000 EUA	MAI 3931	150	289	49	1625	48	430	96	1244
		TONS	JUN 1822	371	211	21	1483		369	314	1066
036	CRUST. & MOLLUSCS, FRESH, FROZEN	1000 EUA	MAI 15010	2028	1865	769	2578	461	3968	861	2480
		TONS	JUN 6332	1278	1555	609	2384		4345	1039	2414
037	FISH ETC., PREPARED OR PRESERV.	1000 EUA	MAI 18571	4351	1238	644	4631	898	1696	134	4979
		TONS	JUN 7220	3484	973	665	4508		1283	90	4349
041	WHEAT AND MESLIN, UNMILLED	1000 EUA	MAI 94806	5678	71509	11	11351	3789	1201	542	725
		TONS	JUN 525335	4428	91423		10321		1505	396	372
042	RICE	1000 EUA	MAI 21007	829	1766	10039	2713	3469	2185	6	
		TONS	JUN 48790	1230	2786	9068	2141		2842		
043	BARLEY, UNMILLED	1000 EUA	MAI 43369	1104	30140		2074	2366	1261	2347	4077
		TONS	JUN 254493	1772	18500		1174		1356	1348	1076
044	MAIZE (CORN), UNMILLED	1000 EUA	MAI 92761	2411	47701	8	6334	35780	527	174	
		TONS	JUN 527998	2990	59668	42	6119		166		
045	OTHER CEREALS, UNMILLED	1000 EUA	MAI 18909	5591	175811	5	43220	200512	3022	940	
		TONS	JUN 113158	15006	327968	205	35309		918		
046	MEAL AND FLOUR OF WHEAT	1000 EUA	MAI 6032	893	2192	274	298	2110	244	14	7
		TONS	JUN 21443	1486	2134	201	247		232	17	
047	OTHER CEREAL MEALS AND FLOURS	1000 EUA	MAI 18909	519	13170	39	2401	2241	135	27	404
		TONS	JUN 113158	811	7324	9	1854		68		104
048	PREPS. OF CEREAL, FLOUR, STARCHES	1000 EUA	MAI 67771	9905	13556	5841	13553	13400	8050	1543	1923
		TONS	JUN 101320	10656	13677	7209	12798		10802	1673	1657
054	VEGETABLES AND EDIBLE ROOTS	1000 EUA	MAI 218087	3231	29578	38985	121269	16468	6998	1265	293
		TONS	JUN 572880	2208	23182	32009	92819		5369	1310	206

export
EXTRA (EUR-9)

CTCI Rév. 2	Products - Produits	1979	EUR-9	Deutschland	France	Italia	Nederland	Belg -Lux.	United Kingdom	Ireland	Danmark
001	ANIMAUX VIVANTS P. ALIM. HUMAINE	1000 UCE MAI	16225	1325	5860	727	2275	66	1209	4319	444
		JUN		1057	4121	500	1713		2050	3041	119
	TCNNES	MAI	5913	405	1466	146	327	5	111	3220	233
		JUN		156	1602	74	235		148	1837	40
011	VIANDE ETC., FRAIS, REFR., CONGEL.	1000 UCE MAI	66115	14299	20493	2779	6079	1698	1876	1845	17046
		JUN		7253	15843	649	4077		3837	1259	19939
	TCNNES	MAI	60648	18267	20615	2010	6164	2290	1602	1319	8380
		JUN		8565	16123	576	3962		3773	543	9335
012	VIANDES ETC. SECHES, SALES, FUMES	1000 UCE MAI	1557	25	357	736	237	7	34	6	155
		JUN		68	391	565	144		95		306
	TCNNES	MAI	675	4	187	107	269	1	12	3	92
		JUN		22	227	86	171		31		185
014	PREP. ET CONSERVES DE VIANDE	1000 UCE MAI	30642	5574	3557	2437	4809	935	649	39	12642
		JUN		422	3680	2253	3426		960	66	12723
	TCNNES	MAI	17408	5384	1904	920	2530	504	388	43	5735
		JUN		199	2071	548	1874		575	41	6238
022	LAIT ET CREME DE LAIT	1000 UCE MAI	112720	18223	14796	536	45789	8002	6517	8571	10286
		JUN		14509	14633	69	43261		7079	2736	7197
	TONNES	MAI	160295	21377	20691	634	69863	10774	12040	12632	12284
		JUN		21562	19747	192	65831		12375	6026	8836
023	BEURRE	1000 UCE MAI	52339	1848	13287	30	12514	15039	685	5757	3179
		JUN		1300	9885	4	12668		1139	2438	3940
	TONNES	MAI	40645	1827	12510	16	11396	4806	580	6450	3061
		JUN		1275	8804	3	11420		1175	2604	3190
024	FROMAGE ET CAILLEBOTTE	1000 UCE MAI	35045	3513	9217	4927	7134	106	383	29	9736
		JUN		3584	8579	4143	6435		555		9715
	TONNES	MAI	20454	2353	3990	1576	5189	40	188	21	7098
		JUN		2224	3583	1429	4822		287		6887
025	OEUF D'OISEAUX	1000 UCE MAI	4119	871	471	82	2058	102	487		48
		JUN		867	377	187	1519		251		90
	TONNES	MAI	5878	1319	387	50	3009	199	870		44
		JUN		1569	318	139	2202		334		105
034	POISSONS FRAIS, REFRIG., CONGEL.	1000 UCE MAI	19276	1344	2575	1250	4995	342	1623	74	7073
		JUN		1664	3090	772	4094		1654	148	6170
	TONNES	MAI	20391	1872	1047	1916	9565	82	2168	82	3660
		JUN		2512	1376	896	10293		2965	376	3105
035	POISSONS SECHES, SALES, FUMES	1000 UCE MAI	2098	56	363	113	99	41	643	26	757
		JUN		205	434	92	160		661	84	788
	TONNES	MAI	910	11	203	63	51	25	254	16	287
		JUN		80	313	49	87		280	51	322
036	CRUSTACES FRAIS, REFRIG., CONGEL.	1000 UCE MAI	6400	31	1956	1401	341		1609	59	1003
		JUN		32	1522	816	298		1824	125	1556
	TONNES	MAI	7074	5	1098	4797	225		515	13	421
		JUN		5	673	2439	237		425	25	630
037	POISSONS, CRUSTAC., PREP. OU CONS.	1000 UCE MAI	5483	1089	613	243	453	82	755	21	2227
		JUN		1125	812	257	257		1244	18	2788
	TCNNES	MAI	2340	472	182	128	204	11	315	12	1016
		JUN		462	233	97	118		563	12	1227
041	FROMENT ET METEIL NON MOULUS	1000 UCE MAI	45245	173	30944			12832	864		432
		JUN		2	63740						
	TONNES	MAI	444675	84	297797			138407	5000		2630
		JUN		4	616161						
042	RIZ	1000 UCE MAI	11871	129	378	10742	400	55	39		128
		JUN		514	135	8442	969		27		59
	TONNES	MAI	45637	308	725	43045	1110	114	49		286
		JUN		1863	267	27925	2959		48		124
043	ORGE NON MONDEE	1000 UCE MAI	40753	2260	20198		2	7605	8206		2482
		JUN		112	13905				3296		2732
	TCNNES	MAI	476075	23288	255885	1	1	109325	57036		30541
		JUN		1400	151049	1			22387		32740
044	MAIS NON MOULU	1000 UCE MAI	964	181	709	72	1				1
		JUN		10	127	35	1				
	TONNES	MAI	3833	1208	2545	78	1				2
		JUN		13	478	44	2				
045	AUTRES CEREALES NON MOULUES	1000 UCE MAI	5904	4432	1399	16	24		21		12
		JUN		5445	2325	27	1		5		1898
	TONNES	MAI	76826	61135	15507	38	59	1	59		27
		JUN		69091	21895	18	3		5		29930
046	SEMIOLE ET FARINE DE FROMENT	1000 UCE MAI	37792	7660	10347	14478	2748	1105	1444		10
		JUN		6707	16153	12119	3460		196		23
	TONNES	MAI	241085	57372	72759	72844	22688	8638	6755		28
		JUN		50547	119752	70875	19180		1103		114
047	AUTRES SEMIOLES ET FARINES	1000 UCE MAI		fortrollat geheln	156	1495	241	11	24		3
		JUN		secret segreto	75	14	104		23		6
	TONNES	MAI		1304	4955	2540	49	120			7
		JUN		583	127	955		20			21
048	PREP. DE CEREAL., FARINES, FECUL.	1000 UCE MAI	48477	8552	12533	2552	2652	5652	10954	702	4880
		JUN		7725	10745	3303	2277		11018	376	4870
	TONNES	MAI	141253	26377	49609	5272	24185	22582	2837		5278
		JUN		26500	47585	6054	3470		24299	1892	
054	LEGUMES, PLANTES, ETC., FRAIS	1000 UCE MAI	38596	4295	9264	10621	10371	1309	2137		56
		JUN		3098	5101	6676	8305		1608		82
	TCNNES	MAI	59828	3678	9683	18434	18847	1939	6256		961
		JUN		3060	7918	16228	16436		3551		127

export
INTRA (EUR-9)

SITC Rev. 2	Products -Produits	1979	EUR-9	Deutschland	France	Italia	Nederland	Belg.-Lux.	United Kingdom	Ireland	Danmark
056	VEGET.,ROOTS,TUBERS, PRESERVED	1000 EUA	48930	2887	13531	8853	14671	6789	1292	541	366
		TONS	86396	2977	11940	10588	13160		1893	306	392
057	FRUIT AND NUTS, FRESH OR DRIED	1000 EUA	106066	3318	23237	20253	21042	16047	1948	297	254
		TONS	203350	2662	20589	24540	18011		2592	178	247
058	PREPARED OR PRESERVED FRUIT	1000 EUA	57158	5236	22140	44112	21830	8631	2765	1260	92
		TONS	106066	6603	28832	63173	13230		3747	1269	177
061	SUGAR AND HONEY	1000 EUA	51292	11934	5358	17601	12380	6895	2046	512	432
		TONS	188760	10000	5510	17723	12023		2862	254	607
062	SUGAR CONFECTIONERY, EXCL. COCOA	1000 EUA	23072	13723	6903	33982	14114	11725	2235	620	433
		TONS	13496	12123	7192	32491	13188		2898	289	620
071	COFFEE AND COFFEE SUBSTITUTES	1000 EUA	41437	11170	20095	313	7162	6648	1776	1331	2797
		TONS	188760	33402	46106	867	5212		1815	998	2535
072	COCOA	1000 EUA	37759	2573	3266	2860	4292	1861	4649	3385	186
		TONS	11071	2224	4013	893	3974		4322	1228	288
073	CHOCOLATE AND COCOA PREPARAT.	1000 EUA	54099	1700	1821	1459	3046	1210	3016	1111	135
		TONS	28605	1397	2202	435	2823		2794	665	176
074	TEA AND MATE	1000 EUA	2939	12550	7275	983	10049	6343	2883	33	1321
		TONS	1188	12078	5703	463	15746		2616	7	1829
075	SPICES	1000 EUA	2030	2910	1447	182	3222	2235	914	8	346
		TONS	783	2667	1237	95	5036		506	1	460
081	FEEDING STUFF FOR ANIMALS	1000 EUA	120348	7795	2820	3174	23057	145	697	71	
		TONS	648950	6456	3967	515	22492		540	19	
091	MARGARINE AND SHORTENING	1000 EUA	22600	2090	839	938	6919	47	220		
		TONS	39657	1688	1135	202	6805		152	19	
098	EDIBLE PRODUCTS & PREPARAT.NES	1000 EUA	57091	6272	5950	3545	13902	9260	7934	7020	216
		TONS	57743	5741	5489	4288	15367		6984	5895	219
111	NON-ALCOHOLIC BEVERAGES, N.E.S.	1000 EUA	18973	3361	3192	1520	7562	4558	3777	4559	77
		TONS	575773	2916	2753	1953	8496		3306	3747	85
112	ALCOHOLIC BEVERAGES	1000 EUA	197532	117	21	40	467	64	1955	274	1
		TONS	308686	118	9	14	249	10	2353	338	
121	TOBACCO, UNMANUFACT. AND WASTE	1000 EUA	16286	618	611	16	325	118	203		139
		TONS	6686	1088	288	54	495		462		31
122	TOBACCO, MANUFACTURED	1000 EUA	70889	172	119	6	219	45	147		76
		TONS	11683	190	114	25	317		271		26
211	HIDES, SKINS (EXC. FURSKINS), RAW	1000 EUA	60825	22629	29700	562	40735	13632	5449	3909	3732
		TONS	35380	23883	29701	792	38563		5513	3524	5767
212	FURSKINS, RAW	1000 EUA	25356	147745	175296	4634	208815	75169	15659	8123	13509
		TONS	10869	149817	170676	5466	196373		16405	6717	26466
222	SEEDS FOR 'SOFT' FIXED VEGET. OIL	1000 EUA	6126	7438	1219	277	6794	4906	367	319	1280
		TONS	22964	7409	1077	998	6531		289	237	994
223	SEEDS FOR OTH. FIXED VEGET. OILS	1000 EUA	2250	13788	2292	479	12083	8082	504	395	2036
		TONS	7664	13567	2072	1849	11730		356	289	1451
232	NATUR. RUBBER LATEX, RUBBER, GUMS	1000 EUA	939	6712	6383	3764	14465	9370	6286	7843	1368
		TONS	1060	7588	7044	3661	13066		6282	5032	1214
233	SEEDS FOR OTH. FIXED VEGET. OILS	1000 EUA	2250	6555	8237	5626	16847	8510	6818	4068	1083
		TONS	7664	7026	8627	5668	15199		5819	2654	857
234	NATUR. RUBBER LATEX, RUBBER, GUMS	1000 EUA	939	2029	3936	812	6345	4679	484	432	256
		TONS	1060	1742	4681	812	7647		752	561	299
235	NATUR. RUBBER LATEX, RUBBER, GUMS	1000 EUA	939	488921	34231	1744	23141	24109	1265	1526	837
		TONS	1060	547802	42312	1967	27658		2014	1900	555
236	NATUR. RUBBER LATEX, RUBBER, GUMS	1000 EUA	939	18741	89894	42599	5462	7839	25184	4333	3480
		TONS	1060	19423	87778	49047	5470		31313	3399	3495
237	NATUR. RUBBER LATEX, RUBBER, GUMS	1000 EUA	939	26140	84634	118610	9259	28180	16487	18011	7366
		TONS	1060	30203	81751	151295	10073		18872	17741	7747
238	NATUR. RUBBER LATEX, RUBBER, GUMS	1000 EUA	939	230	1318	1318	2237	481	11998	2	20
		TONS	1060	218	3386	3386	2234		29644	1	24
239	NATUR. RUBBER LATEX, RUBBER, GUMS	1000 EUA	939	686	942	942	594	238	3990	2	90
		TONS	1060	597	1759	1759	574		10293	2	14
240	NATUR. RUBBER LATEX, RUBBER, GUMS	1000 EUA	939	14614	2991	55	29592	8677	13307	795	858
		TONS	1060	14651	3489	34	24927		13746	907	2292
241	NATUR. RUBBER LATEX, RUBBER, GUMS	1000 EUA	939	2407	2377	7	3983	1032	1647	142	88
		TONS	1060	2475	2551	6	3599		1544	211	121
242	NATUR. RUBBER LATEX, RUBBER, GUMS	1000 EUA	939	12664	20110	428	7938	5676	9313	3148	1548
		TONS	1060	8554	21591	410	5839		7709	2690	2373
243	NATUR. RUBBER LATEX, RUBBER, GUMS	1000 EUA	939	7622	10419	1096	4604	3777	4684	2317	862
		TONS	1060	5714	11584	1695	3368		3791	1771	1360
244	NATUR. RUBBER LATEX, RUBBER, GUMS	1000 EUA	939	2245	1127	102	674	206	10133	8	10869
		TONS	1060	2331	829	176	223		10797		10326
245	NATUR. RUBBER LATEX, RUBBER, GUMS	1000 EUA	939	155	1195	1	3559	210	47		959
		TONS	1060	228	223		409		125		274
246	NATUR. RUBBER LATEX, RUBBER, GUMS	1000 EUA	939	202	3229	1	15575	1349	68		2542
		TONS	1060	434	527		1195		212		620
247	NATUR. RUBBER LATEX, RUBBER, GUMS	1000 EUA	939	229	487	23	643	631	189		48
		TONS	1060	176	431	15	518		178		34
248	NATUR. RUBBER LATEX, RUBBER, GUMS	1000 EUA	939	629	1838	18	2356	2249	458		116
		TONS	1060	397	1737	72	1564		428		81
249	NATUR. RUBBER LATEX, RUBBER, GUMS	1000 EUA	939	78	197	220	121	7	290	16	10
		TONS	1060	86	229	367	364		504		
250	NATUR. RUBBER LATEX, RUBBER, GUMS	1000 EUA	939	78	225	194	174	27	335	26	1
		TONS	1060	73	269	310	508		519		

TAB. 8

COMMERCE DE LA CE
par produitsexport
EXTRA (EUR-9)

CTCI Rév. 2	Products - Produits	1979	EUR-9	Deutschland	France	Italia	Nederland	Belg.-Lux.	United Kingdom	Ireland	Danmark
056	LEGUMES, RACINES, ETC., CONSERV	1000 UCE MAI	10443	895	2176	4364	493	369	1746	60	340
		TONNES JUN		891	1841	7071	480		1154	24	554
057	FRUITS FRAIS, SECS, SF. OLEAGIN.	1000 UCE MAI	16577	485	2405	9744	457	793	2341	26	326
		TONNES JUN		601	2178	15791	397		1748	65	528
058	PREP. ET CONSERVES DE FRUITS	1000 UCE MAI	25247	913	4167	18035	1280	197	375		280
		TONNES JUN		1719	3927	26989	803		225		267
061	SUCRES ET MIEL	1000 UCE MAI	49747	1390	8893	33178	5052	471	193		570
		TONNES JUN		2230	4230	41532	2959		121		337
062	CONFISER., SUCRERIES, SANS CACAO	1000 UCE MAI	11182	1488	1902	3281	1624	98	2039	108	672
		TONNES JUN		1521	2209	1851	2384		1861	50	664
066	SUCRES ET MIEL	1000 UCE MAI	11259	1424	1780	3830	1531	147	1594	148	805
		TONNES JUN		1210	2243	2610	2085		1244	82	1219
071	CAFE ET SUCCEDANES DU CAFE	1000 UCE MAI	57512	7604	25012	402	11271	10146	1496	188	1393
		TONNES JUN		8890	26910	195	4491		2453	2400	1504
072	CACAO	1000 UCE MAI	298374	41158	161270	1962	45783	37448	3964	1	6787
		TONNES JUN		45361	139486	833	21130		7296	5346	6595
073	CHOCOLAT ET PREP. ALIM. AU CACAO	1000 UCE MAI	18753	1883	1359	2650	1701	213	7671	284	2992
		TONNES JUN		1720	1414	694	1715		5104	276	3897
074	THE ET MATE	1000 UCE MAI	11174	1034	707	1116	1152	125	5248	195	1597
		TONNES JUN		926	667	381	1128		3473	141	1925
075	EPICES	1000 UCE MAI	19375	4260	4785	536	1469	152	7867		306
		TONNES JUN		4094	2062	98	1559		3279		446
081	NOURRITURE POUR ANIMAUX	1000 UCE MAI	5282	855	1158	99	322	40	2709		100
		TONNES JUN		1176	865	24	325		1199		136
082	CACAO	1000 UCE MAI	24996	5867	1403	468	13650		3331		277
		TONNES JUN		4385	1352	303	11076		3662		136
083	CHOCOLAT ET PREP. ALIM. AU CACAO	1000 UCE MAI	6872	1530	443	119	3754		951		75
		TONNES JUN		1156	404	75	3129		1034		53
084	THE ET MATE	1000 UCE MAI	13445	1337	2095	1214	1353	556	5654	493	743
		TONNES JUN		1112	1341	817	1380		6527	355	737
085	EPICES	1000 UCE MAI	6763	597	1035	387	708	340	3023	393	281
		TONNES JUN		500	626	316	788		3255	346	243
086	THE ET MATE	1000 UCE MAI	8134	240	27	224	1077	199	6294		73
		TONNES JUN		129	110	287	1132		7229	6	128
087	EPICES	1000 UCE MAI	2455	120	8	61	805	28	1415		18
		TONNES JUN		65	8	75	844		1470	2	30
088	NOURRITURE POUR ANIMAUX	1000 UCE MAI	1755	582	420	40	376	71	230		36
		TONNES JUN		655	552	37	585		317		41
089	MARGARINE, GRAISSES CULINAIRES	1000 UCE MAI	800	125	149	11	345	42	107		22
		TONNES JUN		127	206	21	500		176		20
090	NOURRITURE POUR ANIMAUX	1000 UCE MAI	47729	12807	7642	11551	4822	2718	2483	15	5691
		TONNES JUN		14644	7395	6574	6864		2755	8	4677
091	MARGARINE, GRAISSES CULINAIRES	1000 UCE MAI	194052	50659	28179	58980	15282	9581	5561	23	25787
		TONNES JUN		56657	29320	24797	23725		5074	13	18514
092	MARGARINE, GRAISSES CULINAIRES	1000 UCE MAI	2852	121	226	4	2044	20	263	119	55
		TONNES JUN		65	228	101	1612		316	104	76
093	PRODUIITS ET PREP. ALIMENT., NDA	1000 UCE MAI	3503	108	234	5	2712	20	252	109	65
		TONNES JUN		56	227	100	2027		289	95	111
094	PRODUIITS ET PREP. ALIMENT., NDA	1000 UCE MAI	55096	7731	8681	997	8134	1094	5235	15883	7341
		TONNES JUN		7893	6087	844	8000		6253	9743	5161
101	BOISSONS NON ALCOOLIQUES, NDA	1000 UCE MAI	39136	3779	7457	914	5608	1282	5113	6368	8615
		TONNES JUN		4280	5144	1217	5423		6782	3329	6559
102	BOISSONS NON ALCOOLIQUES, NDA	1000 UCE MAI	19212	3754	5607	5717	899	36	2740	9	450
		TONNES JUN		2628	6362	1631	900		1845		517
103	BOISSONS ALCOOLIQUES	1000 UCE MAI	58432	9683	26188	14604	1857	131	5065	12	892
		TONNES JUN		6328	29673	5103	2001		3503		1087
104	BOISSONS ALCOOLIQUES	1000 UCE MAI	232228	16169	76820	26897	19786	187	88003	1681	2685
		TONNES JUN		16446	77445	20789	18669		80494	1537	2916
105	TABACS BRUTS ET DECHETS	1000 UCE MAI	196406	18176	50330	37537	34608	313	50619	944	3880
		TONNES JUN		20393	51613	38857	31603		38950	1153	4462
106	TABACS BRUTS ET DECHETS	1000 UCE MAI	3425	356	960	446	1322	96	238		7
		TONNES JUN		912	143	236	475		104		
107	TABACS FABRIQUES	1000 UCE MAI	1565	177	417	553	279	42	88		8
		TONNES JUN		528	63	316	146		38		
108	TABACS FABRIQUES	1000 UCE MAI	33633	2982	1969	45	3801	738	21170	1597	1331
		TONNES JUN		3802	1800	67	4015		23437	938	1315
109	GUIRS ET PEAUX BRUTS, SF. PELLET	1000 UCE MAI	5289	571	651	5	748	140	2614	339	220
		TONNES JUN		785	523	9	810		2828	222	221
110	GUIRS ET PEAUX BRUTS, SF. PELLET	1000 UCE MAI	23970	3325	4895	1281	8170	1087	2558	266	2388
		TONNES JUN		2820	4626	1040	7033		2657	457	1738
111	PELLETERIES BRUTES	1000 UCE MAI	11807	2352	2036	576	3578	593	1414	142	1116
		TONNES JUN		1757	2176	404	3439		1543	220	828
112	PELLETERIES BRUTES	1000 UCE MAI	22242	1188	2633	133	5	514	6024		11750
		TONNES JUN		658	2443	27			4539		10154
113	FRUITS OLEAG., P. EXT., HUILE DDUCE	1000 UCE MAI	366	79	91	1	173		15		7
		TONNES JUN		236	21		167		62		25
114	FRUITS OLEAG., P. EXT., AUTRE HUILE	1000 UCE MAI	617	100	74	2	421		12		7
		TONNES JUN		239	15		335		73		38
115	FRUITS OLEAG., P. EXT., AUTRE HUILE	1000 UCE MAI	450	84	26	51	160	31	54		44
		TONNES JUN		143	20	33	295		70		11
116	CAOUTCHOUC NATUREL	1000 UCE MAI	997	145	59	4	376	93	132		188
		TONNES JUN		235	53	272	1006		165		35
117	CAOUTCHOUC NATUREL	1000 UCE MAI	635	131	33	97	29	1	320		24
		TONNES JUN		114	21	173	34		149		6
118	CAOUTCHOUC NATUREL	1000 UCE MAI	534	121	34	74	23	1	279		3
		TONNES JUN		100	22	116	42		107		3

export
INTRA (EUR-9)

SITC Rev. 2	Products - Produits	1979	EUR-9	Deutschland	France	Italia	Nederland	Belg.-Lux.	United Kingdom	Ireland	Danmark
233	SYNTH.RUBBER LATEX, RUBBER, ETC	1000 EUA	59760	9028	19789	3330	12006	6440	9079	47	41
		TONS		8193	20914	4320	11485		6992	12	17
244	CORK, NATURAL, RAW AND WASTE	1000 EUA									
		TONS	82467	12035	25473	2265	18321	10939	10217	105	113
245	FUEL WOOD AND WOOD CHARCOAL	1000 EUA	151	4	54	16	39		38		
		TONS		12086	26883	6291	17238		8932	55	105
246	PULPWOOD	1000 EUA	144	1	62	10	47		24		
		TONS		1	118		5		17		
247	OTH.WOOD,ROUGH OR ROUGHLY SQAR	1000 EUA	732	185	225	9	292	4	10		7
		TONS		169	257	4	164		11	6	6
248	WOOD, SIMPLY WORKED & SLEEPERS	1000 EUA	5739	642	3575	32	1224	22	24		220
		TONS		560	3643	24	694		27	20	199
251	PULP AND WASTE PAPER	1000 EUA	6037	1609	3449	20	678	152	51	49	29
		TONS		1621	3300		615		11	38	29
255	OTH.WOOD,ROUGH OR ROUGHLY SQAR	1000 EUA	200541	36655	131457	16	19565	4052	1983	6034	780
		TONS		37763	123918		19339		110	4823	772
261	SILK	1000 EUA	18509	3351	9388	66	1082	3427	629	225	341
		TONS		3180	8080	51	705		364	178	184
263	COTTON	1000 EUA	203965	44003	71083	269	14569	39507	3016	6211	25306
		TONS		43964	65131	179	7242		1351	5153	78821
264	JUTE & OTH.TEXTILE BAST FIBRES	1000 EUA	30976	6710	12233	685	4734	4276	1324	232	782
		TONS		6310	11549	857	4007		1322	229	780
265	VEG.TEXT.FIBRE,EXC.COTTON,JUTE	1000 EUA	161164	32770	46263	1717	12977	13619	4797	725	48296
		TONS		29004	45753	1752	12395		4117	951	4920
266	SYNTHETIC FIBRES FOR SPINNING	1000 EUA	23213	6246	6101	86	2698	4948	1701	543	890
		TONS		5045	5817	1	2835		1141	618	952
267	OTH.MAN-MADE FIBRES FOR SPINNING	1000 EUA	158141	48336	29857	209	26594	32879	8558	5802	5906
		TONS		34752	28417	3	26240		5484	5894	6887
268	WOOL AND OTHER ANIMAL HAIR	1000 EUA	267	77	37	22		33	93		
		TONS		77	121	25		5	59		
269	OIL CLOTHG.,OTH.TEXT.ART.;RAGS	1000 EUA	25	8	5	1		4	7		
		TONS		12	8	1		1	4		
271	FERTILIZERS, CRUDE	1000 EUA	7034	3649	1767	94	282	476	724	17	25
		TONS		2331	1276	91	231		845	31	14
272	STONE, SAND AND GRAVEL	1000 EUA	10264	4853	2087	379	604	1149	1136	37	19
		TONS		3566	1517	335	520		1184	34	31
273	SULPHUR,UNROASTED IRON PYRITES	1000 EUA	388	9	4	1	144	175	55		
		TONS		11	14		135		31		
274	NATURAL ABRASIVES, NES.	1000 EUA	1346	48	14	13	529	659	83		
		TONS		67	42		427		62		
275	OTHER CRUDE MINERALS	1000 EUA	8690	64	4123	359	360	3573	207	4	
		TONS		59	3809	192	301		233	2	
276	IRON ORE AND CONCENTRATES	1000 EUA	16091	132	9596	308	1700	4155	189	11	
		TONS		51	9469	236	2170		227	7	
277	IRON OR STEEL SCRAP AND WASTE	1000 EUA	52749	20593	9448	8551	2668	734	8042	2419	294
		TONS		20938	9109	7018	3248		6052	2034	336
278	IRON ORE AND CONCENTRATES	1000 EUA	40637	15471	6657	6874	1902	491	6801	2218	222
		TONS		15300	6126	5414	2295		5093	1913	254
279	IRON ORE AND CONCENTRATES	1000 EUA	10238	2288	2265	392	973	2000	2068	159	93
		TONS		1888	2418	305	801		2937	143	71
280	IRON ORE AND CONCENTRATES	1000 EUA	13992	3245	2864	378	1769	2487	2823	282	144
		TONS		2869	3058	447	1721		3608	214	96
281	IRON ORE AND CONCENTRATES	1000 EUA	34389	2071	12067	1091	1290	4385	12384	1075	26
		TONS		2129	10129	1249	1586		9290	877	128
282	IRON ORE AND CONCENTRATES	1000 EUA	12392	1022	4549	482	613	1540	3533	649	5
		TONS		993	4009	566	923		2764	526	58
283	IRON ORE AND CONCENTRATES	1000 EUA	8032	3683	550	498	1661	561	606	3	70
		TONS		2805	603	735	1494		522	3	48
284	IRON ORE AND CONCENTRATES	1000 EUA	24366	13213	1863	1041	3868	2699	1482	3	197
		TONS		9339	1738	1385	4177		1317	1	147
285	IRON ORE AND CONCENTRATES	1000 EUA	1019	56	174	39	473	239	37	1	
		TONS		104	258	12	484		26		
286	IRON ORE AND CONCENTRATES	1000 EUA	24184	5145	2459	385	12204	3690	213	87	
		TONS		6905	6198	212	14750		154	55	
287	IRON ORE AND CONCENTRATES	1000 EUA	28077	7264	6043	2422	3713	6568	987	400	680
		TONS		7853	6235	2151	5899		1423	375	570
288	IRON ORE AND CONCENTRATES	1000 EUA	6213299	1875645	1377816	37573	1285037	1202901	313023	39022	82602
		TONS		1910901	1408821	24670	2169584		528464	38576	142376
289	IRON ORE AND CONCENTRATES	1000 EUA	2992	279	2506	86	78	38	5		
		TONS		1256	2022	44	40				
290	IRON ORE AND CONCENTRATES	1000 EUA	70272	4397	62630	456	1526	1236	27		
		TONS		26104	51269	269	1030		2		
291	IRON ORE AND CONCENTRATES	1000 EUA	7781	693	54	183	895	5206	749	1	
		TONS		539	66	224	780		5393	4	1
292	IRON ORE AND CONCENTRATES	1000 EUA	50742	13434	8360	3858	9206	3600	11649	210	425
		TONS		12613	9263	4541	7760		10967	21	376
293	IRON ORE AND CONCENTRATES	1000 EUA	2650615	1061703	516054	175893	222122	454111	211462	3346	5924
		TONS		755391	529999	205201	198600		278759	50	3815
294	IRON ORE AND CONCENTRATES	1000 EUA	5045	117	4019	32	702	134	10	6	25
		TONS		148	4346	50	500			4	1
295	IRON ORE AND CONCENTRATES	1000 EUA	854992	18993	779984	4398	32974	12237	36	3180	1190
		TONS		19445	847250	10185	23212		2	2050	47
296	IRON ORE AND CONCENTRATES	1000 EUA	72214	25300	28085	703	7792	3328	6130	197	679
		TONS		19268	20023	1063	7177		5017	155	539
297	IRON ORE AND CONCENTRATES	1000 EUA	708344	258076	261021	1468	83763	33948	59310	2509	8249
		TONS		184200	188484	1646	76762		43973	2616	4474

TAB. 8

COMMERCE DE LA CE
par produitsexport
EXTRA (EUR-9)

CTCI Rév. 2	Products - Produits	1979	EUR-9	Deutschland	France	Italia	Nederland	Belg.-Lux.	United Kingdom	Ireland	Danmark	
233	CAOUTCHOUC SYNTHETIQUE	1000 UCE	MAI	39065	12380	9208	2808	5013	4469	5155		32
		JUN	11612	9065	4408	4097	5428				22	
	TONNES	MAI	49860	14550	11764	3916	7279	5763	6500		89	
		JUN	13985	10314	6235	6031	6648			73		
244	LIEGE BRUT ET DECHETS	1000 UCE	MAI	73	6	2	42		23			
		JUN	25	1	60	17						
	TONNES	MAI	217	2	1	200		14				
		JUN	9	430	11							
245	BOIS CHAUFFAGE, CHARBON DE BOIS	1000 UCE	MAI	325	135	125	34	13	12		6	
		JUN	111	158	9	23	12			13		
	TONNES	MAI	3946	1650	1930	135	7	51		173		
		JUN	1398	2411	62	47	49			61		
246	BOIS DE TRITURATION	1000 UCE	MAI	2130	1459	130	7	1	1		532	
		JUN	2018	132	77	6				526		
	TONNES	MAI	68017	43491	4537	31	15	49		19893		
		JUN	52512	3619	158	30				33610		
247	AUT. BOIS BRUTS DU SIMPL. EQUAR.	1000 UCE	MAI	6199	2249	3217	40	25	373	174	121	
		JUN	2004	2902	154	33	289			93		
	TONNES	MAI	82371	18058	25954	99	206	3534	523		33997	
		JUN	17750	22944	113	380	849			1758		
248	BOIS SIMPL. TRAVAIL., TRAVERSES	1000 UCE	MAI	11770	5281	3696	1474	198	116	173	832	
		JUN	5554	3486	1256	329	114			876		
	TONNES	MAI	122636	21623	16876	6919	368	285	340		76225	
		JUN	23740	14972	3828	738	251			178602		
251	PATES A PAPIER ET DECHETS PAP.	1000 UCE	MAI	7218	1915	3946	1	145	690	170	1	350
		JUN	2076	3073		253	246			348		
	TONNES	MAI	51679	16851	24114	1	1388	2961	1757	19	4588	
		JUN	19311	19732		3024	2513			4761		
261	SOIE	1000 UCE	MAI	594	390	4	168		32			
		JUN	19	33	169							
	TONNES	MAI	72	63	3	7		2				
		JUN	2	6								
263	COTON	1000 UCE	MAI	2462	1057	742	62	154	111	332		4
		JUN	1214	423	43	121			211	1	10	
	TONNES	MAI	3297	1311	861	157	259	228	476		5	
		JUN	1262	626	107	204			306		11	
264	JUTE, AUTRES FIBRES LIBERIENNES	1000 UCE	MAI	108	1	1	2	75	26	3	1	
		JUN	1			63	2					
	TONNES	MAI	179	3		92	80	2			1	
		JUN	1			142	1					
265	FIBRES VEGET. (SF. COTON, JUTE)	1000 UCE	MAI	3974	13	1008	18	2	2849	79	5	
		JUN	7	653	31	3			32		12	
	TONNES	MAI	3533	13	969	6	4	2468	66	6		
		JUN	13	652	39	2			5		14	
266	FIBRES SYNTHETIQUES PR. FILAGE	1000 UCE	MAI	33861	15573	1992	5988	781	353	8961	53	160
		JUN	13073	2894	6013	302			12297	59	108	
	TONNES	MAI	26926	12033	1419	4754	613	137	7763	57	150	
		JUN	9600	2081	4628	204			10049	61	90	
267	FIBRES ARTIF. DISCONT., DECHETS	1000 UCE	MAI	10157	2247	1600	501	98	708	4994	7	2
		JUN	2376	976	686	37			9644		4	
	TONNES	MAI	10173	1847	1372	599	117	658	5576	2	3	
		JUN	1951	882	592	101			10778		4	
268	LAINES ET POILS FINS OU GROSS.	1000 UCE	MAI	16121	1677	3604	201	587	1596	8447		9
		JUN	1395	3094	345	708			6588	2	6	
	TONNES	MAI	5131	583	1181	201	325	561	2277		2	
		JUN	443	1043	66	372			1873		38	
269	FRIPERIE, DRILLES ET CHIFFONS	1000 UCE	MAI	4632	703	447	210	1419	1204	566		83
		JUN	759	507	210	1420			406	15	121	
	TONNES	MAI	9303	1569	808	324	2734	2349	1213		305	
		JUN	1646	1004	378	2654			903		416	
271	ENGRAIS BRUTS	1000 UCE	MAI	168	46	63	18	13		23		5
		JUN	12	33	7	1			32		33	
	TONNES	MAI	2484	352	1635	228	77		118		75	
		JUN	148	2400	109	10			158		10	
273	PIERRES, SABLES ET GRAVIERS	1000 UCE	MAI	11099	1928	1308	6480	289	418	486		190
		JUN	2352	1371	7096		651		476		212	
	TONNES	MAI	593255	187491	174682	119990	8655	45426	42665		14349	
		JUN	199355	242075	135912	5068			31862		20460	
274	SOUFRE, PYRITES DE FER N. GRILL.	1000 UCE	MAI	2909	774	1981	43		20	91		
		JUN	653	1877	35				75		1	
	TONNES	MAI	56153	9410	46137	255	136	215			3	
		JUN	9468	44263	226			142				
277	ABRASIFS NAT. (YC DIAM. INDUST.)	1000 UCE	MAI	10238	702	26	317	685	5703	2804		1
		JUN	313	50	145			4062				
278	AUTRES PRODUITS MINERAUX BRUTS	1000 UCE	MAI	33020	7621	2664	3531	4123	397	12458	1526	700
		JUN	9280	2455	4367	4274			11195	259	1885	
	TONNES	MAI	602169	84601	60209	78792	141499	2916	200010	29588	4554	
		JUN	97041	43122	85656	110506			181634	18897	7091	
281	MINERAIS DE FER ET CONCENTRES	1000 UCE	MAI	113	76	4	7	21	5	1		
		JUN	71			5	22					
	TONNES	MAI	11167	8027	23	491	203	2424	3			
		JUN	7005			550	189					
282	FERRAILLES DE FONTE, FER, ACTIER	1000 UCE	MAI	17482	4616	4683	1	3703	363	4099		217
		JUN	2664	3591	20		3074		5041		333	
	TONNES	MAI	190429	45069	47559	2	41679	4705	50212		1203	
		JUN	29508	38673	152	29592			63094		3222	

export
INTRA (EUR-9)

SITC Rev. 2	Products -Produits	1979	EUR-9	Deutschland	France	Italia	Nederland	Belg.-Lux.	United Kingdom	Ireland	Danmark
286	ORES & CONC.OF URAN & THORIUM 1000 EUA MAY JUN		3412					3412			
287	BASE METAL ORES & CONCENTR.NES. 1000 EUA MAY JUN		54705	13676 4610	3042 5504	2430 2156	12213 14397	4909	6166 7304	11889 7195	380 545
	TONS MAY JUN		138947	18787 8199	11083 31639	19532 17439	9851 11805	13043	2064 2118	61859 33401	2728 3805
288	NON-FERROUS METAL WASTE & SCR. 1000 EUA MAY JUN		66497	11989 11476	17769 15844	4861 2977	12555 10603	8887	7844 11605	951 672	1641 1556
	TONS MAY JUN		109768	22388 23221	29082 20247	10054 5098	17106 15394	16887	10464 11804	1262 1158	2525 1970
289	PRECIOUS METAL ORES, WASTE, NES. 1000 EUA MAY JUN		2637	662 25	17 30		1183 2841	12	715 34	6 10	42 306
291	CRUDE ANIMAL MATERIALS, NES. 1000 EUA MAY JUN		16970	3406 3395	2682 2807	625 555	2766 2442	2060	1411 1204	581 354	3439 2696
	TONS MAY JUN		42003	9894 10288	2957 3060	1690 1224	8724 6657	6930	772 547	3689 2319	7349 6164
292	CRUDE VEGETABLE MATERIALS, NES. 1000 EUA MAY JUN		111990	4440 4211	6275 5825	12155 9183	73369 39352	4716	2062 1542	163 343	8810 5191
	TONS MAY JUN		55414	1494 1346	4603 3668	7330 4203	29846 19742	3534	1476 860	335 897	6797 4074
322	COAL, LIGNITE AND PEAT 1000 EUA MAY JUN		94079	76890 73259	2406 2420	40 49	3296 2187	1682	8547 8842	1214 755	4
	TONS MAY JUN		1784370	1339038 1284454	44836 43195	657 577	100004 63916	30911	244678 232289	24200 14644	47
323	BRIQUETTES, COKE, SEMI-COKE 1000 EUA MAY JUN		58664	47745 49030	4129 5308	358	3003 1877	2572	755 422	57 157	45 15
	TONS MAY JUN		705162	538719 549157	55576 73340	2464	52215 28946	32110	21247 9923	1228 1831	1603 867
333	PETROLEUM OILS, CRUDE 1000 EUA MAY JUN		208101	2			24 576		208075 186548		
	1000 TONS MAY JUN		2081				3		2081 1794		
334	PETROLEUM PRODUCTS, REFINED 1000 EUA MAY JUN		839703	45490 33494	100597 87096	129804 156078	329699 367330	137713	88630 99324	134 1999	7636 19374
	TONS MAY JUN		6166396	269319 164248	868676 776664	937850 1079929	2529117 2527855	893204	601091 606232	595 22309	36546 93746
335	RESIDUAL PETROLEUM PROD., NES. 1000 EUA MAY JUN		55003	14579 10980	8132 15830	536 362	16353 21496	5617	9686 6793	70 213	30 35
	TONS MAY JUN		346456	90677 69916	68401 98398	5464 3678	131468	42941	48882 39805	21 47	225 196
341	GAS, NATURAL AND MANUFACTURED 1000 EUA MAY JUN			ghale secret	1893 2111	242 146	191827 159182	3655	4376 2937	24 27	
351	ELECTRIC CURRENT 1000 EUA MAY JUN		9360	8364 6310	769 930		751				227 158
	1000 KWH MAY JUN		469899	408187 361966	48830 68208		19605				12882 9380
411	ANIMAL OILS AND FATS 1000 EUA MAY JUN		12640	5237 4663	1794 2590	516 845	1266 1172	1995	562 604	366 558	904 1817
	TONS MAY JUN		31276	14249 12650	4280 5967	1245 687	3064 2876	4895	822 766	936 1478	2345 5249
423	FIXED VEGETABLE OILS, 'SOFT' 1000 EUA MAY JUN		47482	13538 11147	10268 6451	3805 3179	11493 16229	6408	1790 908	178 93	2 2
	TONS MAY JUN		85086	26447 20172	18154 11954	3399 2778	22636 31158	10990	3205 1473	254 155	2 2
424	OTHER FIXED VEGETABLE OILS 1000 EUA MAY JUN		19381	2801 3674	2086 1673	742 478	9836 8807	2508	1012 1243	108 11	288 314
	TONS MAY JUN		27167	3958 5777	2717 2171	845 539	14169 12567	3663	1261 1516	106 11	449 519
431	PROCESSED ANIM.& VEG.OILS, ETC. 1000 EUA MAY JUN		30845	12096 9818	1667 1923	650 768	9602 8995	2679	1706 2452	202 210	2243 1796
	TONS MAY JUN		55678	23589 18589	3545 4295	1164 1525	17666 16470	5163	2421 3531	449 430	1681 1830
511	HYDROCARBONS, NES., DERIVATIVES 1000 EUA MAY JUN		244564	54058 56757	66173 70500	8683 1992	63164 100443	23523	28928 36294	35 9	2
512	ALCOHOLS, PHENOLS, ETC. 1000 EUA MAY JUN		74776	27011 25740	8721 8219	3586 4038	16363 19244	4532	14375 18212	51 35	137 128
513	CARBOXYLIC ACIDS, ETC. 1000 EUA MAY JUN		97537	36254 33554	9369 11179	4858 4027	20042 19322	7421	15679 13395	3495 1979	419 373
514	NITROGEN-FUNCTION COMPOUNDS 1000 EUA MAY JUN		102032	29653 25169	7215 8160	4268 2186	11223 12545	12164	36676 53141	507 147	326 251
515	ORGANO-INORGANIC COMPOUNDS, ETC. 1000 EUA MAY JUN		106733	30436 21356	6223 6839	4218 3889	15373 11608	15619	14663 15442	19391 10767	810 1107
516	OTHER ORGANIC CHEMICALS 1000 EUA MAY JUN		71955	25248 24534	8103 8592	5280 2558	15705 12757	9588	5488 6916	240 230	2303 3028
522	INORG.CHEM.ELEMENTS, OXIDES, ETC. 1000 EUA MAY JUN		95767	32883 24490	20130 19422	3433 2542	17446 14690	12104	9241 7932	447 859	83 193
523	OTHER INORGANIC CHEMICALS 1000 EUA MAY JUN		58047	20427 18998	7982 7655	2026 1761	11397 10585	6620	9371 7524	146 88	78 52
524	RADIO-ACTIVE & ASSOC.MATERIALS 1000 EUA MAY JUN		61059	891 6424	30597 37091	731 235	392 421	97	28342 19064	4 1	5 6
531	SYNTH.DYES, NATURAL INDIGO, ETC. 1000 EUA MAY JUN		40046	27032 22561	587 509	1125 1813	2418 2498	1493	7362 6557	28 4	1
532	DYEING, TANNING EXTRACTS, ETC. 1000 EUA MAY JUN		3849	1928 1752	1293 1190	105 130	117 56	49	332 377		25 52

export
EXTRA (EUR-9)

CTCI Rév. 2	Products - Produits	1979	EUR-9	Deutschland	France	Italia	Nederland	Belg - Lux.	United Kingdom	Ireland	Danmark
286	MINERAIS D'URANIUM, DE THORIUM	1000 UCE MAI JUN									
287	MINERAIS DE METAUX COMMUNS, NDA	1000 UCE MAI JUN	27490	8935 8029	4266 4137	1377 7336	6973 6664	1946	2627 5197	1230 1808	136 4
	TONNES	MAI JUN	52026	21900 11740	9100 6811	5752 50024	3505 3961	473	2154 1633	8063 9972	1078 1
288	DECHETS DE METAUX NON FERREUX	1000 UCE MAI JUN	12252	4061 3489	1146 3541	214 342	488 1111	626	5627 6304		90 148
	TONNES	MAI JUN	7998	3772 8735	1162 3649	323 820	444 1344	573	1410 2298		314 356
289	MINERAIS METAUX PREC., DECHETS	1000 UCE MAI JUN	808		779 1547				2115		29 206
291	MAT. BRUTES D'ORIG. ANIMALE, NDA	1000 UCE MAI JUN	11236	3061 4023	2256 2016	476 554	2041 2009	434	1491 1151	66 95	1411 1219
	TONNES	MAI JUN	15036	2563 2249	692 811	872 996	2045 2449	354	2221 2098	16 61	6272 4874
292	MAT. BRUTES D'ORIG. VEGETALE, NDA	1000 UCE MAI JUN	35626	5707 4136	4378 3296	4690 3086	13184 9682	851	1374 1335	12 7	5430 2671
	TONNES	MAI JUN	14217	2005 1325	1897 1731	2210 1330	4079 2800	412	534 478	41 18	3039 1387
322	HOUILLES, LIGNITES ET TOURBE	1000 UCE MAI JUN	7312	3943 13026	264 359	35 12	27 168	1390	1641 1296	6 69	6 8
	TONNES	MAI JUN	117173	63989 214093	5038 7291	454 54	205 3524	18881	28451 26151	118 572	36 97
323	BRIQUETTES, COKES ET SEMI-COKES	1000 UCE MAI JUN	56980	34009 39999	7521 11896	6171 4115	1412 1231	1389	5792 4481	510	176 325
	TONNES	MAI JUN	772434	469176 548547	103614 167439	82675 53158	18150 15792	17904	74831 64453	4253	1832 1863
333	HUILES BRUTES DE PETROLE	1000 UCE MAI JUN	167501		34				167501 161889		
	1000 TONNES	MAI JUN	1683						1683 1456		
334	PRODUITS RAFFINES DU PETROLE	1000 UCE MAI JUN	558505	61913 68873	63775 100480	199311 154166	105045 177015	76900	35391 47685	8 8	16162 13467
	TONNES	MAI JUN	4282982	386411 438228	463765 716929	1594521 1199073	1012738 1549592	463710	251361 256499	1 2	110476 91673
335	PRODUITS RESIDUELS DU PETROLE	1000 UCE MAI JUN	36018	14388 13593	3376 2398	1812 2319	981 4707	1743	12659 10728	10 54	1049 608
	TONNES	MAI JUN	236296	85750 75681	29018 23797	25594 22907	6917 44142	11683	62480 45174	1 6	14854 6726
341	GAZ NATURELS ET GAZ MANUFACTUR	1000 UCE MAI JUN		9649 6929	3156 3330	515 371		97	7801 4394		26 101
351	ENERGIE ELECTRIQUE	1000 UCE MAI JUN	9662	6401 3036	1799 954						1462 376
	1000 KWH	MAI JUN	643213	349675 248214	211029 109116						82509 21399
411	HUILES ET GRAISSES ANIMALES	1000 UCE MAI JUN	2595	633 617	765 1172	165 77	284 752	43	448 480	27	230 406
	TONNES	MAI JUN	4496	1094 920	1655 2067	340 153	493 1366	100	309 286	50	456 840
423	HUILES VEGETALES FIXES DOUCES	1000 UCE MAI JUN	23059	7093 6539	7137 12136	4599 1213	2669 2420	61	1053 129		447 147
	TONNES	MAI JUN	37517	13649 12818	12205 23367	3850 1162	4729 4072	96	2192 167		796 258
424	AUTRES HUILES VEGETALES FIXES	1000 UCE MAI JUN	5851	2499 2545	662 410	714 176	1396 1648	45	412 372		123 198
	TONNES	MAI JUN	8154	3995 3796	668 445	989 213	1787 1882	58	530 447		127 230
431	HUILES ET GRAISSES ELABOREES	1000 UCE MAI JUN	15851	6543 5851	1542 1668	907 650	3618 3825	30	2511 3383		700 732
	TONNES	MAI JUN	20831	9443 9069	2557 2553	2012 1168	4030 4427	37	2000 2435		752 755
511	HYDROCARB. ET DERIV. HALOGEN. ETC.	1000 UCE MAI JUN	113335	20591 19429	39118 41846	15488 15209	29332 40761	1293	7394 6926		119 45
512	ALCOOLS, PHENOL, DERIV. HALOGEN. ETC.	1000 UCE MAI JUN	65804	31080 27377	6585 7195	4806 2685	11366 11003	496	11293 7264	1	177 171
513	ACIDES CARBOXYLIQUES, ETC.	1000 UCE MAI JUN	79740	32155 30950	6960 5739	6126 6060	10389 8953	4614	18180 16844	825 276	491 432
514	COMPOSES A FONCTIONS AZOTEES	1000 UCE MAI JUN	87692	43909 42949	8270 9187	7371 5555	4539 5024	6506	16175 16071	386 600	536 779
515	COMP. ORGAN. MINER., HETEROCYC.	1000 UCE MAI JUN	97631	34998 34057	8985 9174	7089 8913	11404 13947	16011	12742 11520	5259 7059	1143 1356
516	AUTRES PROD. CHIM. ORGANIQUES	1000 UCE MAI JUN	53338	18899 15635	5330 6025	3819 4940	9003 7649	1480	6733 5232	156 288	7918 8274
522	PROD. CHIMIQUES INORGANIQUES	1000 UCE MAI JUN	75607	30791 32836	18495 18762	6135 5781	5795 6683	1881	11542 10440	749 1195	219 385
523	AUTRES PROD. CHIM. INORGANIQUES	1000 UCE MAI JUN	69098	30319 29892	7760 7543	5130 4833	6873 7495	2348	16419 18497	32 25	217 304
524	MAT. RADIO-ACTIVES ET ASSIMIL.	1000 UCE MAI JUN	123278	1236 2268	76001 31768	222 56	179 145		45628 17076		12 20
531	COLOR. ORG. SYNT., INDIGO NAT. ETC.	1000 UCE MAI JUN	87044	57135 54798	1841 827	2566 3449	1381 1323	468	21624 18692	66 27	1963 1786
532	EXTRAITS P. TEINT., TANNAGE ETC.	1000 UCE MAI JUN	5561	3564 3203	480 692	755 474	219 151	10	482 566		51 72

export
INTRA (EUR-9)

SITC Rev 2	Products - Produits	1979	EUR-9	Deutschland	France	Italia	Nederland	Belg.-Lux.	United Kingdom	Ireland	Danmark
533	PIGMENTS, PAINTS, VARNISHES, ETC.	1000 EUA MAY JUN	87486	31225 30152	12691 13347	1955 2093	16822 17716	12260	9642 9967	728 516	2163 2212
541	MEDICIN. & PHARMACEUT. PRODUCTS	1000 EUA MAY JUN	157842	31814 38404	26919 26597	10396 12034	18889 17273	20971	31317 30428	14093 3369	3443 5219
551	ESSENT. OILS, PERFUME & FLAV. MAT.	1000 EUA MAY JUN	21104	1809 2195	7341 8267	2510 1643	3883 3425	384	3930 4051	1167 1751	80 53
553	PERFUMERY, COSM. & TOILET	1000 EUA MAY JUN	53551	6908 6472	24135 28258	1831 3308	3243 2549	5194	11352 10312	718 942	170 233
554	SOAPS; POLISHING & SCOUR. PREP.	1000 EUA MAY JUN	57221	19105 17536	5299 5102	451 379	10261 9328	11739	8850 8368	1221 1004	295 441
562	FERTILIZERS, MANUFACTURED	1000 EUA MAY JUN	87012	16425 15044	5418 5093	3111 767	20847 18856	31779	9104 5759	272 141	56 32
		TONS	991399	223989 208255	66179 56579	33167 7550	208913 187374	383476	72948 50797	2095 1136	632 17
572	EXPLOSIVES	1000 EUA MAY JUN	5097	875 752	1081 597	500 297	642 846	702	1176 910	120 172	1 1
582	PRODUCTS OF CONDENSATION, ETC.	1000 EUA MAY JUN	178131	58485 56283	19279 21067	9260 10855	56128 50180	20682	12092 12533	1201 962	1004 918
		TONS	158373	51128 49661	17906 18967	9280 10435	52634 45906	16700	8808 8707	601 395	1317 1206
583	PRODUCTS OF POLYMERIZAT., ETC.	1000 EUA MAY JUN	440869	120618 111908	76531 74467	32733 40628	83747 82658	88305	32808 31764	3676 2816	2451 2761
		TONS	504985	125304 115004	96754 92099	36260 44726	101538 101146	107012	33307 30109	3246 2302	1563 1546
584	CELLULOSE DERIVATIVES, ETC.	1000 EUA MAY JUN	22478	8168 7681	3065 3093	1201 1742	2285 3026	3205	4295 4621	217 139	42 73
		TONS	10378	3507 3321	1813 1771	473 719	943 1124	1390	2168 2283	70 73	13 23
585	OTH. ARTIF. RESINS & PLASTIC MAT.	1000 EUA MAY JUN	12463	1401 1733	1641 1214	477 930	4883 4377	433	2986 2701	487 532	155 200
		TONS	14915	769 841	2328 1783	587 893	7256 6395	303	3423 2022	242 261	8 4
591	DISINFECTANTS, INSECTICIDES, ETC.	1000 EUA MAY JUN	54383	23029 16629	9188 8807	970 1818	3648 4348	6365	10545 9213	396 241	242 304
592	STARCHES, INULIN, GLUTEN, ETC.	1000 EUA MAY JUN	33599	7812 7635	7331 8143	771 759	8543 7477	3299	1920 1887	2471 2177	1452 1291
598	MISC. CHEMICAL PRODUCTS, NES.	1000 EUA MAY JUN	149072	50461 48515	27742 27361	8615 5344	23116 22543	14999	22094 22308	873 626	1172 1046
611	LEATHER	1000 EUA MAY JUN	75266	7325 7155	12945 13215	32172 23301	7048 5322	4623	8495 9173	2008 2091	650 621
		TONS	7196	951 1099	823 778	2183 1743	1294 701	466	871 656	536 471	73 59
612	MANUFACTURES OF LEATHER, NES.	1000 EUA MAY JUN	13691	2746 2460	842 633	5939 6186	1063 943	1098	1605 1261	148 127	250 205
613	FURSKINS, TANNEO OR DRESSED	1000 EUA MAY JUN	20551	4875 3952	2986 3127	2889 3239	482 389	2886	5741 5712	158 75	534 481
621	MATERIALS OF RUBBER	1000 EUA MAY JUN	32527	10726 10569	5949 6566	4912 5952	1967 1839	3105	4407 3894	1093 710	368 441
		TONS	20964	7132 8768	2992 3434	2675 3204	2136 1547	1999	2767 1963	1144 779	119 182
625	RUBBER TYRES, TYRE CASES, ETC.	1000 EUA MAY JUN	138822	31784 30080	41942 41473	23221 13195	9593 8707	16236	12766 13349	3129 2797	151 121
		TONS	70489	17131 16012	21020 20475	10580 5929	5559 4496	7710	6369 6716	1895 1703	226 173
628	ARTICLES OF RUBBER, NES.	1000 EUA MAY JUN	31625	10416 12318	5588 5945	3893 4434	3021 3111	2466	5054 4863	310 298	877 1090
		TONS	7172	1679 2111	1322 1267	1063 1213	1052 1052	468	1318 1075	64 76	208 257
633	CORK MANUFACTURES	1000 EUA MAY JUN	882	144 121	242 301	143 146	123 76	38	187 188	2 3	3 6
		TONS	265	38 32	58 86	50 54	48 36	4	64 67	3	2
634	VENEERS, RECONST. WOOD, ETC., NES.	1000 EUA MAY JUN	60416	15406 15451	14112 13400	6601 7428	4741 4467	15580	2719 2228	159 227	1098 695
		TONS	172135	47090 47577	29626 29733	5915 5773	9323 8933	70968	6989 5437	413 820	1811 1378
635	WOOD MANUFACTURES, NES.	1000 EUA MAY JUN	47684	11115 10247	5691 6611	8869 8365	5962 6065	3150	4375 4499	942 552	7580 7356
		TONS	46747	11926 10519	6418 7052	4519 4741	7728 7832	3595	4487 4550	1114 715	6961 6731
641	PAPER AND PAPERBOARD	1000 EUA MAY JUN	227104	71014 65484	43871 41878	21495 17951	37999 36128	27348	20059 23120	1932 1250	3386 3753
		TONS	410712	127052 118515	86548 81354	38632 30472	77893 75011	49210	22003 25626	3018 1327	6356 7188
642	ART. OF PAPER, PULP, PAPERBOARD	1000 EUA MAY JUN	101984	32755 28348	14779 15431	5231 5699	17520 17816	16161	12921 12830	1849 1414	768 678
		TONS	93443	29266 24863	13959 13975	4415 5215	18815 18499	15718	8882 9079	1565 1416	824 676
651	TEXTILE YARN	1000 EUA MAY JUN	261615	63171 61130	55408 52562	33235 31576	31310 28049	40095	29155 31350	8596 8394	645 888
		TONS	81990	22671 21699	14006 13208	10895 9921	10748 9512	12561	8401 9623	2451 2498	258 370
652	COTTON FABR., WOVEN, EX. SPEC. FAB.	1000 EUA MAY JUN	124576	34890 28398	31361 29824	18061 19323	13914 12981	15900	8204 8311	1484 1411	762 642
		TONS	19514	5554 4346	4933 4597	2222 2249	2149 1946	2763	1369 1581	355 333	169 121

export
EXTRA (EUR-9)

CTCI Rév. 2	Products - Produits	1979	EUR-9	Deutschland	France	Italia	Nederland	Belg.-Lux	United Kingdom	Ireland	Danmark
533	PIGMENTS, PEINTURES, VERNIS ETC.	1000 UCE MAI JUN	92311	35336 34841	10381 8674	8345 8384	8049 9172	4185	22467 21870	24 26	3524 4105
541	PRODUITS MEDICIN. ET PHARMAC.	1000 UCE MAI JUN	253263	81362 84888	42525 48227	28693 30955	16508 16443	10654	57307 58280	5689 3811	10525 10119
551	HUILES ESSENT. ET PROD. AROMAT.	1000 UCE MAI JUN	33558	4594 4640	13346 14019	1132 1139	5182 4551	107	7079 7245	1927 1627	191 164
553	PARFUMERIE ET PROD. DE BEAUTE	1000 UCE MAI JUN	54339	7259 8194	30944 30719	2183 1315	621 790	754	11240 11766	35 10	1303 1485
554	SAVONS; PRODUITS D'ENTRETIEN	1000 UCE MAI JUN	56256	22979 21431	6695 6694	3157 3634	2919 2320	2021	16686 18614	4 40	1795 1499
562	ENGRAIS MANUFACTURES	1000 UCE MAI JUN	63460	17192 16530	5854 6749	11172 8925	16288 16006	8800	3627 1023		527 221
		TONNES MAI JUN	786052	220945 218233	73644 74033	132207 109985	186077 170638	141153	24708 13146		7318 1246
572	EXPLOSIFS	1000 UCE MAI JUN	9982	2498 2084	1139 2222	767 627	51 123	1032	4472 3434		23 38
582	PRODUITS DE CONDENSATION ETC.	1000 UCE MAI JUN	135325	56072 50367	11446 11017	13700 12899	19903 21827	12976	19353 20658	130 326	1745 1668
		TONNES MAI JUN	108530	39088 36017	6267 6622	14921 11655	20117 20009	11872	14542 14420	23 36	1698 1331
583	PRODUITS DE POLYMERISATION ETC	1000 UCE MAI JUN	259307	109786 108701	33277 37720	32351 45476	23699 24766	25191	30981 29858	323 491	3699 4859
		TONNES MAI JUN	291986	117307 111906	40836 45288	43455 55684	27537 28036	31242	29113 28038	193 338	2305 2792
584	CELLULOSE, DERIV. CHIM. DE CELLUL	1000 UCE MAI JUN	32195	11252 11192	4490 4140	2783 2541	2392 2774	1393	9757 9509	67 74	61 63
		TONNES MAI JUN	16179	4241 4122	2787 2471	1722 1200	1410 1526	785	5194 4973	27 27	15 12
585	AUT. RESINES ART. ET MAT. PLAST.	1000 UCE MAI JUN	11641	2869 3530	1427 1469	641 634	3019 2881	81	3362 1861	111 220	131 164
		TONNES MAI JUN	21501	6513 7495	2855 3833	489 662	7248 8483	49	4279 2565	55 101	13 17
591	DESINFECTANTS, INSECTICIDES ETC	1000 UCE MAI JUN	82647	26203 19548	16473 15966	5233 5519	6186 3239	2789	24017 36479		1746 1253
592	AMIDONS, GLUTEN, COLLES ETC.	1000 UCE MAI JUN	21102	5943 6218	4301 4955	1255 1121	4904 4700	709	2207 2335	902 1479	881 727
598	PRODUITS CHIMIQUES DIVERS, NDA	1000 UCE MAI JUN	162306	57873 59612	27509 27163	12796 10828	10797 10811	7142	42337 44620	1196 575	2656 2957
611	CUIRS ET PEAUX, PREPARES	1000 UCE MAI JUN	38380	8957 9087	6476 6406	11072 10921	1277 1165	829	9196 7161	82 213	491 497
		TONNES MAI JUN	4993	1150 1103	526 532	1350 1185	852 1410	62	968 762	8 22	76 64
612	ARTICLES MANUFACT. EN CUIR, NDA	1000 UCE MAI JUN	17489	3560 3846	2321 2314	8901 7444	101 182	100	2111 1925	34 12	361 364
613	PELLETERIES TANN. DU APPRETEES	1000 UCE MAI JUN	41385	26732 21262	5080 4291	1228 2359	542 381	585	6626 8218		592 640
621	PRODUITS EN CAOUTCHOUC	1000 UCE MAI JUN	28000	7856 9347	5243 5231	5400 5966	865 1039	1021	6737 7102	209 188	669 740
		TONNES MAI JUN	13209	3317 4412	2668 2688	3006 3023	327 385	634	2845 2912	98 100	314 408
625	PNEUMAT., CHAMBRES A AIR, ETC.	1000 UCE MAI JUN	108393	20847 23274	41893 37860	21256 15840	2335 2055	4508	15948 17206	1210 1134	396 283
		TONNES MAI JUN	51657	10065 11297	19190 16618	10218 7475	1260 1142	2055	7947 8443	694 650	228 151
628	OUVRAGES EN CAOUTCHOUC, NDA	1000 UCE MAI JUN	28787	10938 12659	4554 5566	3496 3463	935 738	609	7168 5316	4 7	1083 1222
		TONNES MAI JUN	6347	1745 2534	943 1179	818 690	474 341	161	1987 1043		218 279
633	OUVRAGES EN LIEGE	1000 UCE MAI JUN	1165	306 271	155 204	92 177	69	6	525 371		12 11
		TONNES MAI JUN	529	56 61	22 53	37 85	17		393 263		4 3
634	PLACAGES, BOIS ARTIF., ETC., NDA	1000 UCE MAI JUN	18515	6584 4918	2742 2698	5655 4570	318 348	962	1091 1100		1163 1179
		TONNES MAI JUN	31717	6790 4933	5049 3983	4875 4033	304 364	652	869 799		13178 5772
635	ARTICLES MANUFACT. EN BOIS, NDA	1000 UCE MAI JUN	30567	12697 10501	6215 3955	5725 5411	574 851	337	2712 3751	53 9	2254 2613
		TONNES MAI JUN	19803	7915 7040	5373 2648	2885 2883	284 406	200	1307 1650	60 1	1780 1750
641	PAPIERS ET CARTONS	1000 UCE MAI JUN	82331	29144 29524	12652 12417	12898 15588	5227 5120	2438	18182 15999	7 28	1783 1747
		TONNES MAI JUN	94927	34021 34732	15787 14867	17804 21730	7490 7681	1740	14803 13616	1 13	3282 3116
642	ARTICLES EN PAPIER OU CARTON	1000 UCE MAI JUN	50234	13373 15562	12687 11890	3592 3410	2726 2922	1393	12669 9877	143 55	3651 3368
		TONNES MAI JUN	32865	8320 9029	8762 7468	3437 2606	1990 2042	756	5606 4885	57 16	3937 2676
651	FILS DE MATIERES TEXTILES	1000 UCE MAI JUN	147255	47339 43077	24061 24394	24121 25961	9924 10069	5680	32393 32394	1127 1505	2610 2479
		TONNES MAI JUN	42745	13532 12327	5636 5646	7945 7390	3423 3204	1723	9419 9177	325 537	743 720
652	TISSUS COTON, SF TISSUS SPEC.	1000 UCE MAI JUN	66297	25709 22239	9449 10751	8701 9488	7868 8838	3668	9824 8501	3	1078 896
		TONNES MAI JUN	7697	2543 2194	1315 1301	1160 1174	880 931	558	1091 964		150 128

export
INTRA (EUR-9)

SITC Rev. 2	Products -Produits	1979	EUR-9	Deutschland	France	Italia	Nederland	Belg.-Lux.	United Kingdom	Ireland	Danmark
653	SYNTH.FABR.,WOVEN,EX.SPEC.FABR	1000 EUA MAI	145252	38842	20975	31860	13268	26248	7527	5124	1408
		TONS JUN		36058	23650	40967	13533		8537	5078	1180
654	OTHER WOVEN TEXTILE FABRICS	1000 EUA MAI	22557	5949	2422	4858	2558	4068	1475	961	266
		TONS JUN		5273	2734	5433	2401		1629	1078	190
655	KNITTED OR CROCHETED FABRICS	1000 EUA MAI	79887	7996	8968	42935	4911	5008	8865	1012	192
		TONS JUN		6820	10317	45827	4277		9485	750	155
656	TULLE, LACE, EMBROIDERY, ETC.	1000 EUA MAI	10370	1060	1006	5298	904	1149	803	113	37
		TONS JUN		860	1151	4895	832		811	66	14
657	SPECIAL TEXTILE FABRICS, ETC.	1000 EUA MAI	54358	18085	6100	13661	6640	4550	4508	565	249
		TONS JUN		17635	7080	20660	5974		5187	480	306
658	MADE-UP TEXTILE ARTICLES, NES.	1000 EUA MAI	7844	2399	646	2110	1047	717	799	95	30
		TONS JUN		2402	714	2540	967		886	60	38
659	FLOOR COVERINGS, ETC.	1000 EUA MAI	13158	2346	4501	2222	1174	1315	1332	248	20
		TONS JUN		2393	5367	2031	1381		1451	223	102
660	SPECIAL TEXTILE FABRICS, ETC.	1000 EUA MAI	1325	181	235	323	199	187	152	22	26
		TONS JUN		191	276	296	229		179	28	6
661	LIME,CEMENT,BUILDING MATERIALS	1000 EUA MAI	81140	24367	10769	9342	12523	14724	7268	1363	784
		TONS JUN		22507	12298	13257	11463		7411	971	893
662	CLAY ETC.CONSTRUCTION MATERIALS	1000 EUA MAI	27071	6842	3432	2450	4162	6792	2050	965	378
		TONS JUN		6203	3942	2367	3794		1967	546	383
663	MINERAL MANUFACTURES, NES.	1000 EUA MAI	43991	8151	5928	6437	4964	9208	6681	1744	878
		TONS JUN		7301	5957	7806	4830		6175	1250	1009
664	GLASS	1000 EUA MAI	10161	1504	1274	1490	1824	2479	1112	377	100
		TONS JUN		1382	1321	1348	2190		995	253	121
665	GLASSWARE	1000 EUA MAI	99433	13393	3113	1516	16519	45435	12221	3446	3790
		TONS JUN		10855	2867	2179	14075		9476	2476	3784
666	POTTERY	1000 EUA MAI	40414	4309	1497	672	7641	20012	3784	883	1617
		TONS JUN		3692	1440	784	13972		3392	802	1576
667	PEARLS,PREC.& SEMI-PREC.STONES	1000 EUA MAI	61005	11212	5989	21339	2157	16749	2488	644	427
		TONS JUN		12168	6445	16932	1894		2081	750	539
668	IRON,STEEL BARS,RODS,ANGL.,ETC	1000 EUA MAI	868259	249233	77059	88240	40484	363355	37438	10335	2114
		TONS JUN		274446	77905	70446	29853		22878	18816	6463
669	IRON,STEEL UNIV.,PLATES,SHEETS	1000 EUA MAI	109477	26330	10053	50532	11274	5049	4310	1191	738
		TONS JUN		25956	10282	47186	10668		4272	1140	687
670	HOOP & STRIP, OF IRON OR STEEL	1000 EUA MAI	461199	88376	47037	166028	93049	32909	20892	4782	8127
		TONS JUN		86129	49848	157293	86019		19374	3965	8412
671	RAILS & RAILWAY TRACK MATERIAL	1000 EUA MAI	75317	25445	11531	6372	9314	10500	8677	632	2846
		TONS JUN		23313	10946	5091	8488		10455	684	3751
672	IRON & STEEL WIRE,EXC.WIRE ROD	1000 EUA MAI	362112	86144	43084	20320	84163	89603	17122	3837	17839
		TONS JUN		80956	39063	15398	89923		18961	4046	20953
673	GLASS	1000 EUA MAI	77032	15988	10962	9608	6858	25190	6784	680	962
		TONS JUN		14591	10438	9498	7164		5598	628	864
674	GLASSWARE	1000 EUA MAI	141392	29837	19034	14105	12014	53994	9635	228	2544
		TONS JUN		26987	19473	11185	12210		5879	211	1780
675	POTTERY	1000 EUA MAI	61187	16798	19023	8396	4058	7666	3469	1197	580
		TONS JUN		16683	18491	8592	3918		4010	1300	677
676	PEARLS,PREC.& SEMI-PREC.STONES	1000 EUA MAI	122674	43624	18722	18298	12312	21940	3810	2277	1691
		TONS JUN		39125	19608	16310	14924		4860	1903	2413
677	IRON,STEEL UNIV.,PLATES,SHEETS	1000 EUA MAI	34886	10274	3303	8949	2127	2326	6763	371	773
		TONS JUN		9960	3128	6988	1351		7420	320	858
678	HOOP & STRIP, OF IRON OR STEEL	1000 EUA MAI	14122	3710	1366	5087	734	624	2375	174	52
		TONS JUN		3622	1173	3863	498		2553	196	54
679	PEARLS,PREC.& SEMI-PREC.STONES	1000 EUA MAI	85855	5041	648	24	3957	66662	9152	366	5
		TONS JUN		3770	951	10	2454		219703	40	6
680	IRON,STEEL UNIV.,PLATES,SHEETS	1000 EUA MAI	4	2		1			1	1	
		TONS JUN									
681	PIG ETC. IRON, FERRO-ALLOYS	1000 EUA MAI	46211	12435	19297	4810	414	4387	4850	15	3
		TONS JUN		11558	20626	3056	451		4085		
682	INGOTS,PRIMARY FORMS, OF IRON	1000 EUA MAI	129907	59794	53812	3491	1894	8129	2742	23	23
		TONS JUN		51897	57221	2900	913		3792		
683	IRON,STEEL BARS,RODS,ANGL.,ETC	1000 EUA MAI	173496	44531	16755	5240	25403	71716	9491	11	349
		TONS JUN		42926	19255	4329	23362		10701	11	22
684	IRON,STEEL UNIV.,PLATES,SHEETS	1000 EUA MAI	676642	175253	53868	16274	117629	276876	35323	16	1402
		TONS JUN		169139	56961	13319	112558		35910	53	6
685	IRON,STEEL BARS,RODS,ANGL.,ETC	1000 EUA MAI	219428	61310	37138	35867	7863	57951	17175	623	1501
		TONS JUN		53925	41627	33184	10353		15008	301	2185
686	IRON,STEEL UNIV.,PLATES,SHEETS	1000 EUA MAI	693543	168888	107046	125962	24814	203454	58222	1993	5565
		TONS JUN		143961	121826	111269	34049		46416	1065	8780
687	HOOP & STRIP, OF IRON OR STEEL	1000 EUA MAI	308867	75048	42438	12865	38642	114595	19262	215	5802
		TONS JUN		67097	44455	16680	29017		18682	181	4313
688	RAILS & RAILWAY TRACK MATERIAL	1000 EUA MAI	858172	194221	105311	31072	106169	348654	48097	410	24239
		TONS JUN		169224	106155	41013	89090		42649	285	18288
689	IRON & STEEL WIRE,EXC.WIRE ROD	1000 EUA MAI	64037	21301	15242	1522	3086	19432	3330	29	95
		TONS JUN		20775	13876	1251	2523		2335	13	140
690	RAILS & RAILWAY TRACK MATERIAL	1000 EUA MAI	152154	40610	34015	3431	10101	57096	6722	28	151
		TONS JUN		42297	28790	2910	8894		4571	46	213
691	IRON & STEEL WIRE,EXC.WIRE ROD	1000 EUA MAI	7952	2544	2619	134	615	1047	986	3	4
		TONS JUN		1026	2656	156	193		519		9
692	RAILS & RAILWAY TRACK MATERIAL	1000 EUA MAI	32912	7942	10711	319	4566	3523	5546	215	90
		TONS JUN		4021	8896	356	1154		2102		65
693	IRON & STEEL WIRE,EXC.WIRE ROD	1000 EUA MAI	31641	8721	4984	1639	1898	12421	1877	52	49
		TONS JUN		8489	5017	1954	2250		1583	35	53
694	IRON & STEEL WIRE,EXC.WIRE ROD	1000 EUA MAI	54192	14834	7387	2771	3890	22743	2416	51	100
		TONS JUN		14352	7508	3650	4880		2164	25	94

export
EXTRA (EUR-9)

CTCI Rév. 2	Products - Produits	1979	EUR-9	Deutschland	France	Italia	Nederland	Belg.-Lux.	United Kingdom	Ireland	Danmark
653	TISSUS SYNTH. OU ART. SF	1000 UCE MAI	96092	35289	13398	24032	4924	6915	9809	473	1252
		SPEC. JUN		36675	13389	28590	5167		9298	230	1104
		TONNES MAI	12986	3980	1425	3643	850	1063	1767	89	171
		JUN		4128	1355	3570	947		1794	39	146
654	AUTRES TISSUS, SF TISSUS	1000 UCE MAI	72618	16186	7927	21495	3326	1740	21037	521	386
		SPEC. JUN		14588	6927	26412	3325		23609	455	443
		TONNES MAI	6365	1748	674	1822	433	232	1365	50	41
		JUN		1614	544	1813	451		1409	75	63
655	ETOFFES DE BONNETERIE	1000 UCE MAI	36569	17623	4637	6093	2073	474	4995	14	660
		SPEC. JUN		17069	3863	7460	1671		4863	4	863
		TONNES MAI	4386	1962	567	801	252	52	672	1	79
		JUN		1906	507	727	208		628	1	99
656	TULLES, DENTELLES, BRODERIES, ETC	1000 UCE MAI	11633	3646	4074	777	315	117	2473	19	212
		SPEC. JUN		3641	4652	1019	156		2412	1	198
		TONNES MAI	767	308	145	71	48	13	173	1	9
		JUN		308	184	83	21		188		9
657	TISSUS SPECIAUX, ARTIC. ASSIM.	1000 UCE MAI	57080	19817	8330	7609	4726	3759	11573	253	1013
		SPEC. JUN		20529	8358	8198	3745		11352	119	792
		TONNES MAI	14300	3705	2757	1768	1615	919	2857	171	508
		JUN		3893	2156	1734	1104		2462	37	304
658	ARTICLES EN MAT. TEXTILES, NDA	1000 UCE MAI	27700	6583	5623	5406	850	2042	4816	196	2184
		SPEC. JUN		6440	5675	5903	961		4441	168	2189
		TONNES MAI	6120	786	968	1398	877	1189	599	35	270
		JUN		830	908	1495	960		537	50	273
659	COUVRE-PARQUETS, TAPIS, ETC.	1000 UCE MAI	46942	9873	2746	1388	4056	13223	11319	804	3533
		SPEC. JUN		8820	2875	2198	3431		11098	414	3174
		TONNES MAI	15750	3211	685	401	2506	4461	2820	192	1474
		JUN		2890	980	731	2014		3322	110	1313
661	CHAUX, CEMENTS, MAT. CONSTR. FABR.	1000 UCE MAI	51624	5654	7705	27203	294	2575	7374	67	752
		SPEC. JUN		4770	8324	21721	265		7188	5	1627
		TONNES MAI	776996	93345	184159	277021	4051	26386	183820	226	7989
		JUN		47650	231216	261239	3543		116661	1	28358
662	MAT. DE CONSTR. EN PROD. CERAM.	1000 UCE MAI	78045	20648	7527	36511	1245	877	9877	643	717
		SPEC. JUN		14992	7125	33088	1037		7729	322	719
		TONNES MAI	249583	50902	14456	144993	4104	2249	26462	3124	3294
		JUN		45845	14553	127997	3492		24632	1160	2722
663	ARTICLES MINERAUX MANUFAC. NDA	1000 UCE MAI	55935	20797	6898	10797	814	1975	11832	286	2532
		SPEC. JUN		21670	7923	10732	1197		12230	257	2684
		TONNES MAI	134163	30943	12137	64115	1068	1419	7788	86	16608
		JUN		29536	9913	56571	1315		9661	33	13467
664	VERRE	1000 UCE MAI	45879	15383	7109	5410	1948	5936	8380	100	1613
		SPEC. JUN		14805	6211	5339	1754		5330	94	1265
		TONNES MAI	57769	18178	5207	6102	2122	13263	9488	20	3390
		JUN		18799	5109	6791	3091		4907	22	2177
665	OUVRAGES EN VERRE	1000 UCE MAI	50424	9914	19364	9212	509	1036	7752	2207	430
		SPEC. JUN		10276	22866	9846	457		6949	2434	629
		TONNES MAI	47629	6210	17597	14990	453	844	7059	121	357
		JUN		6306	20043	12400	378		4474	142	829
666	POTERIE	1000 UCE MAI	32490	8072	2490	5020	258	312	13523	330	2485
		SPEC. JUN		9974	2534	5172	232		12635	321	2199
		TONNES MAI	9312	1596	599	3196	80	61	3528	107	146
		JUN		1672	722	3584	78		3204	80	170
667	PIERRES GEMMES ET PERLES FINES	1000 UCE MAI	202555	7998	4805	5	4783	133760	51193		11
		SPEC. JUN		6309	3740	9	3546		530469	13	1
		TONNES MAI	17	17							
		JUN		10						1	
671	FONTES, GREN., POUDRES, FERRO-ALL	1000 UCE MAI	32065	10888	16163	650	397	1732	2217		18
		SPEC. JUN		9874	17081	411	289		3706		32
		TONNES MAI	106184	50211	51489	1074	389	1401	1596		25
		JUN		38795	44181	493	289		6843		76
672	FORMES PRIMAIRES EN FER, ACIER	1000 UCE MAI	77998	30081	8657	2905	19633	8510	7972		240
		SPEC. JUN		34366	17210	11378	17448		3665		153
		TONNES MAI	351402	127120	38490	9142	93579	42765	39234		1072
		JUN		113613	70837	54492	77182		12109		834
673	BARRES, PROFILES, EN FER, ACIER	1000 UCE MAI	254503	53465	43819	74270	4159	40120	37779		891
		SPEC. JUN		50171	37744	46109	6506		41800		1614
		TONNES MAI	890500	154922	136196	297184	15438	161863	122314		2584
		JUN		150207	123552	180287	25598		144684		5712
674	LARGES PLATS, TOLES, EN FER, AC.	1000 UCE MAI	311872	128254	59272	24967	21776	43310	30627	25	3641
		SPEC. JUN		110355	51942	22162	23524		30663	8	4614
		TONNES MAI	915863	394905	147508	62406	70515	140948	89514	21	10045
		JUN		321231	128672	63873	67988		92105	6	16808
675	FEUILLARDS EN FER OU EN ACIER	1000 UCE MAI	54306	30997	7416	3536	674	4653	6429	45	556
		SPEC. JUN		28756	7856	2938	715		5342	24	507
		TONNES MAI	119277	66539	12456	10616	2521	15077	10509	21	1538
		JUN		61830	11095	6867	2822		8447	11	1338
676	RAILS ET AUTR. ELEM. VOIES FERR.	1000 UCE MAI	13368	4135	5088	1171	78	1201	1673		22
		SPEC. JUN		1295	6721	330	24		2745		
		TONNES MAI	30255	9114	9719	3129	86	3663	4523		22
		JUN		3269	17444	1002	58		5760		
677	FILS DE FER OU ACIER, SF MACH.	1000 UCE MAI	35155	11988	5998	1656	958	8654	5768		133
		SPEC. JUN		9919	5845	2692	1243		4865		152
		TONNES MAI	59528	17734	11563	2515	1568	16287	9636		225
		JUN		14037	9704	4902	2312		7574		

export
INTRA (EUR-9)

SITC Rev. 2	Products - Produits	1979	EUR-9	Deutschland	France	Italia	Nederland	Belg.-Lux.	United Kingdom	Ireland	Danmark
678	TUBES, PIPES, FITTINGS, IRON & STEEL	1000 EUA	135899	48959	28361	21856	13306	8357	13285	626	1149
		TONS		40232	34812	26234	16857		10883	403	1367
679	IRON & STEEL CASTINGS, ROUGH FORGINGS	1000 EUA	214727	71126	47680	36845	24476	18288	14753	478	1081
		TONS		56094	58667	40819	30340		16543	448	1406
681	SILVER & PLATINUM GROUP METALS	1000 EUA	14811	5180	3742	993	1060	1194	2104	10	528
		TONS		4519	3482	1052	1205		2413	7	432
682	COPPER	1000 EUA	17485	5475	4311	1154	2247	1441	2044	19	794
		TONS		4840	4377	1224	2291		1919	7	652
683	NICKEL	1000 EUA	38458	6216	2762	830	1942	4121	22565	22	14
		TONS		7844	2936	804	989		9373	98	
684	ALUMINIUM	1000 EUA	176162	46786	22739	10741	6242	76098	11744	553	1259
		TONS		37227	22640	7787	6891		10882	506	1294
685	LEAD	1000 EUA	101426	24010	12569	6599	2820	48640	5849	263	676
		TONS		18515	12622	4556	3001		4877	201	720
686	ZINC	1000 EUA	20317	8027	3414	87	933	206	7522	113	15
		TONS		5412	3483	502	805		7800	119	
687	TIN	1000 EUA	4224	1689	668	13	203	48	1590	9	4
		TONS		1015	670	88	152		1403	9	
688	URANIUM, THORIUM, AND ALLOYS	1000 EUA	187474	59808	32713	10006	43343	19287	20042	531	1744
		TONS		56293	34134	9920	53276		19128	401	1572
689	MISC. NON-FERROUS BASE METALS	1000 EUA	136100	40753	22434	6651	36395	13072	15392	364	1038
		TONS		37959	22957	6202	44568		14626	281	1021
691	METAL STRUCTURES AND PARTS	1000 EUA	22811	6414	2709	20	1284	4628	7380	331	45
		TONS		7757	2036	5490	2095		8844	512	212
692	METAL CONTAINERS, CASKS ETC.	1000 EUA	24575	6227	3399	23	1114	4808	8614	338	53
		TONS		5985	2390	5115	1848		8648	551	226
693	WIRE PRODUCTS & FENCING GRILLS	1000 EUA	27097	5209	3696	201	7004	10011	937	10	29
		TONS		3330	4418	113	6488		392	8	6
694	NAILS, BOLTS, NUTS, SCREWS, ETC.	1000 EUA	42852	7998	5321	317	11739	16184	1199	23	70
		TONS		4597	6171	172	10595		591	20	34
695	MACHINE OR HAND TOOLS	1000 EUA	9306	5190	151	38	1601	1064	945	317	151
		TONS		3809	1918	10	1351		1119	90	42
696	CUTLERY	1000 EUA	888	478	18	3	161	96	113	6	20
		TONS		373	164		147				
697	HOUSEHOLD EQUIP. OF BASE METAL	1000 EUA	10	10	39				1		
		TONS		14							
698	MANUFACTURES OF BASE METAL, NES	1000 EUA	9473	2583	1571	753	2303	441	1822		
		TONS		2339	2728	1110	2685		3023		24
699	STEAM BOILERS & AUXILIAR. PLANT	1000 EUA	2497	307	404	359	1174	58	195		
		TONS		331	613	415	1042		120		26
700	STEAM ENGINES, TURBINES	1000 EUA	116463	22591	59000	6188	8653	7819	8959	1000	2253
		TONS		21728	12169	6472	9160		10357	1361	1770
701	INTERN. COMBUST. PISTON ENGINES	1000 EUA	83422	19520	31878	5488	8867	8241	1775	904	1349
		TONS		17912	14340	6246	9780		8216	991	1528
702	REACTION ENGINES, GAS TURBINES	1000 EUA	47616	13237	6748	3358	4358	7386	11554	521	454
		TONS		12251	6708	3008	5302		11024	320	389
703	ROTATING ELECTRIC PLANT, PARTS	1000 EUA	35500	8284	4605	3555	3062	6729	8691	341	234
		TONS		7388	4093	2362	3976		7803	214	239
704	OTH. POWER GENERATING MACHINERY	1000 EUA	34238	9381	5339	4263	2694	9552	2763	211	35
		TONS		8935	5340	4937	1927		2507	271	77
705	AGRIC. MACHINERY, EXCL. TRACTORS	1000 EUA	47634	10554	5415	7673	5838	15300	2620	196	37
		TONS		10430	5629	11367	4205		2394	285	85
706	TRACTORS, EXCL. FOR SEMI-TRAILER	1000 EUA	42383	16297	4850	9042	3908	3792	3519	442	533
		TONS		15331	4904	12591	5633		3967	449	597
707	CIVIL ENGINEERING EQUIPMENT	1000 EUA	28752	7821	2523	8009	3452	4105	2075	193	574
		TONS		6962	2480	12385	4802		1966	183	590
708	TEXT. & LEATH. MACH., SEWG. MACH.	1000 EUA	76016	34762	8839	5544	7083	6980	10756	1413	639
		TONS		32863	8596	6497	6761		8857	1508	805
709	CIVIL ENGINEERING EQUIPMENT	1000 EUA	16209	8030	2101	1889	2246	153	1630	136	24
		TONS		8098	2084	2046	1730		1703	80	19
710	AGRIC. MACHINERY, EXCL. TRACTORS	1000 EUA	52336	16820	8608	12413	4523	3631	4326	1333	682
		TONS		14015	9236	16241	4728		3767	816	803
711	MANUFACTURES OF BASE METAL, NES	1000 EUA	167619	60335	23814	25691	14901	16169	20099	4089	2521
		TONS		57245	26881	29829	16388		19082	3724	2443
712	STEAM BOILERS & AUXILIAR. PLANT	1000 EUA	5143	2086	1203	169	268	372	885	50	110
		TONS		1748	1523	62	328		952	19	109
713	STEAM ENGINES, TURBINES	1000 EUA	6738	3150	1260	206	216	1320	512	53	21
		TONS		1538	1188	153	2289		609	4	1
714	INTERN. COMBUST. PISTON ENGINES	1000 EUA	169755	73875	31247	18296	5732	3228	29811	740	6826
		TONS		70229	33375	16779	5225		23859	706	1554
715	REACTION ENGINES, GAS TURBINES	1000 EUA	74648	19836	11285	2253	2215	3305	33418	124	2212
		TONS		14361	16519	13094	1611		38288	300	2193
716	ROTATING ELECTRIC PLANT, PARTS	1000 EUA	57288	22818	12149	4883	3537	1658	9727	1178	1338
		TONS		23051	12316	4949	4042		6596	777	1127
717	OTH. POWER GENERATING MACHINERY	1000 EUA	15562	2730	2324	483	221	7186	1667	32	919
		TONS		4767	4940	414	269		916	20	1426
718	AGRIC. MACHINERY, EXCL. TRACTORS	1000 EUA	105566	33947	16686	8750	10388	13963	15969	1271	4592
		TONS		29838	13295	6367	10285		10628	1068	4623
719	TRACTORS, EXCL. FOR SEMI-TRAILER	1000 EUA	95369	25574	8655	27931	265	9944	22516	476	83
		TONS		23469	8464	14128	291		15704	375	6
720	CIVIL ENGINEERING EQUIPMENT	1000 EUA	140479	33802	33057	6440	5652	19464	39474	2220	370
		TONS		29014	40037	9847	5043		32800	1656	477
721	TEXT. & LEATH. MACH., SEWG. MACH.	1000 EUA	89423	46361	8568	10489	5049	5214	12302	509	931
		TONS		41270	7657	14392	3260		10827	468	1405

export
EXTRA (EUR-9)

CTCI Rév 2	Products - Produits	1979	EUR-9	Deutschland	France	Italia	Nederland	Belg.-Lux.	United Kingdom	Ireland	Danmark
678	TUYAUX, ACCESS., EN FONTE, FER, AC	1000 UCE MAI	274485	136966	45017	48696	4666	7126	29843	72	2099
		TONNES JUN		131151	56657	39636	4558		33083	56	2550
679	OUVR. BRUTS, EN FONTE, FER, ACIER	1000 UCE MAI	471677	259529	65634	89573	8832	13455	31810	43	2801
		TONNES JUN		231365	105640	73034	7226		41388	45	3104
681	ARGENT, PLATINE, MET. MINE PLAT.	1000 UCE MAI	17086	4387	2122	753	31	296	8715		782
		TONNES JUN		4545	2095	695	35		8113		575
682	CUIVRE	1000 UCE MAI	18675	4781	1571	1181	23	324	9763		1033
		TONNES JUN		4465	1423	1068	38		7981		663
683	NICKEL	1000 UCE MAI	33309	8209	1872	148	188	578	22124	1	189
		TONNES JUN		10172	2095	604	300		14704		132
684	ALUMINIUM	1000 UCE MAI	86993	32319	10419	7168	4718	12972	18787	204	406
		TONNES JUN		38155	9361	6975	4547		19151	137	503
685	PLOMB	1000 UCE MAI	44588	14956	5150	4122	2516	8313	9229	44	258
		TONNES JUN		19090	4798	4183	2235		9188	34	306
686	ZINC	1000 UCE MAI	11915	4635	1186	108	119	20	5822	24	1
		TONNES JUN		4503	2044	316	241		8234	102	
687	ETAIN	1000 UCE MAI	2160	795	180	16	27	6	1134	2	
		TONNES JUN		669	386	112	48		1576	5	
688	URANIUM, THORIUM ET ALLIAGES	1000 UCE MAI	81744	22713	18180	9236	4644	10756	14805	10	1400
		TONNES JUN		29428	19876	9991	4005		10721	22	1909
689	AUTRES METAUX COMM. NON FERREUX	1000 UCE MAI	51066	13016	12158	5081	2589	7935	9604	1	682
		TONNES JUN		17340	12537	5112	2092		6733	10	872
690	CONSTRUCT. METALL. ET PARTIES	1000 UCE MAI	14901	3317	2273	751	342	1829	5125		1264
		TONNES JUN		3388	714	277	92		6843		1607
691	RESERVOIRS, FUTS ETC., EN METAL	1000 UCE MAI	15828	2893	2500	1011	387	1679	6094		1265
		TONNES JUN		2983	635	191	62		7313		1578
692	ZINC	1000 UCE MAI	11202	3852	2066	370	700	3845	365	2	2
		TONNES JUN		2472	1430	759	389		621		22
693	ETAIN	1000 UCE MAI	18736	6078	4123	495	1170	6444	425		2
		TONNES JUN		3923	2290	1154	612		696		41
694	URANIUM, THORIUM ET ALLIAGES	1000 UCE MAI	13538	1701	216	5	225	259	10892		240
		TONNES JUN		651	184	3	137		6091		164
695	AUTRES METAUX COMM. NON FERREUX	1000 UCE MAI	1201	161	23	4	30	23	920		39
		TONNES JUN		61	17		13		518		24
696	CONSTRUCT. METALL. ET PARTIES	1000 UCE MAI	7456	2961	1449	93	342	283	2308	17	3
		TONNES JUN		2868	1980	142	406		1267	13	16
697	RESERVOIRS, FUTS ETC., EN METAL	1000 UCE MAI	1094	159	317	106	113	35	356	8	1
		TONNES JUN		159	195	62	196		243	8	8
698	CONSTRUCT. METALL. ET PARTIES	1000 UCE MAI	187768	41412	38764	54262	5390	10677	34816	201	2246
		TONNES JUN		46071	35213	53177	5583		28747	181	4540
699	RESERVOIRS, FUTS ETC., EN METAL	1000 UCE MAI	122313	22275	21576	39616	3980	8622	24954	45	1245
		TONNES JUN		23444	20910	43958	4152		20500	38	2179
700	ZINC	1000 UCE MAI	39260	7491	12520	6216	1373	2012	7930	13	1705
		TONNES JUN		7525	10761	7509	865		7764	36	2052
701	ETAIN	1000 UCE MAI	26605	4227	8854	6210	854	1133	4324	7	997
		TONNES JUN		3657	6387	5196	552		4602	4	1201
702	OUVR. EN FILS METALL., GRILLAGES	1000 UCE MAI	42089	9669	9365	6861	2314	4551	9059	7	263
		TONNES JUN		8252	6195	5474	1955		7254	73	347
703	OUVR. EN FILS METALL., GRILLAGES	1000 UCE MAI	41070	7557	7179	8592	2364	5470	9611		297
		TONNES JUN		5713	4809	9388	1865		6584	200	429
704	CLOUTERIE ET BOULONNERIE	1000 UCE MAI	28902	12497	4214	3737	1151	588	5682	28	1005
		TONNES JUN		13001	5104	5888	1131		5040	49	1093
705	CLOUTERIE ET BOULONNERIE	1000 UCE MAI	15460	5164	1947	3349	904	432	2683	3	979
		TONNES JUN		5875	2468	5071	917		2521	9	1349
706	OUTILS A MAIN ET POUR MACHINES	1000 UCE MAI	82189	37245	11957	6430	3108	1816	20367	64	1202
		TONNES JUN		35541	13433	8719	3475		17568	166	1530
707	COUTELLERIE	1000 UCE MAI	18099	7274	2647	1366	1235	15	5342	68	152
		TONNES JUN		7844	2650	2256	1020		6127	86	148
708	ARTICLES METAL. P. USAGE DOMEST.	1000 UCE MAI	42528	11922	8498	14654	829	502	5044	126	953
		TONNES JUN		11818	7767	17810	1176		5363	229	927
709	ARTICL. MANUF. EN MET. COMM. NDA	1000 UCE MAI	155841	54388	28310	23341	5400	6917	32654	1092	3739
		TONNES JUN		55227	23713	30323	6115		30171	661	4457
710	CHAUDIERES ET LEURS APP. AUXIL.	1000 UCE MAI	48935	28885	9568	1873	181	689	6761		978
		TONNES JUN		26281	7622	1733	1198		6233	7	1155
711	MACH. A VAP., LOCOMOB., TURB. A VAP.	1000 UCE MAI	42868	28031	3937	373	166	494	9867		67
		TONNES JUN		13804	3077	129	225		9595		
712	MOTEURS A PISTONS	1000 UCE MAI	221133	87355	30127	15348	4045	1174	77877	168	5039
		TONNES JUN		105623	28959	15262	5074		71996	193	6213
713	PROPUL. A REACT., TURBINES A GAZ	1000 UCE MAI	112077	11595	16958	9710	3430	472	67881	75	1956
		TONNES JUN		11046	19806	14368	8241		71772	349	2427
714	MACH. ET APP. ELECTR. ROTATIFS	1000 UCE MAI	116279	47220	18789	6651	1506	1135	36185	214	4579
		TONNES JUN		37667	14495	9265	3747		25107	129	3059
715	AUT. MOTEURS ET MACH. MOTRICES	1000 UCE MAI	16567	8235	4011	1483	98	122	1890		728
		TONNES JUN		21724	5657	2342	162		1230	9	544
716	MACH. AGRICOLES, SAUF TRACTEURS	1000 UCE MAI	81740	25477	15854	12545	5688	2829	10614	96	8637
		TONNES JUN		23174	11556	10980	4442		8422	100	6327
717	TRACTEURS, SF P. SEMI-REMOQUES	1000 UCE MAI	152783	37431	5787	29391	356	2426	77173		219
		TONNES JUN		30909	2842	24538	8		48046		242
718	MAT. DE GENIE CIVIL ET CONSTR.	1000 UCE MAI	210204	64104	42634	18292	4532	21583	58282	12	765
		TONNES JUN		51684	43362	23972	4136		53241	13	1459
719	MACH. P. IND. TEXT., CUIRS, PEAUX	1000 UCE MAI	212683	106896	25802	30310	3794	15753	28538	379	1211
		TONNES JUN		112999	19648	40388	3067		32405	357	2287

export
INTRA (EUR-9)

SITC Rev. 2	Products -Produits	1979	EUR-9	Deutschland	France	Italia	Nederland	Belg.-Lux.	United Kingdom	Ireland	Danmark	
725	PAPER AND PULP MILL MACHINERY 1000 EUA	MAI JUN	21842	13407 11633	1749 2542	1873 2280	1986 2033	811	1613 2494	167 133	236 67	
726	PRINTG. & BOOKBIND. MACHINERY 1000 EUA	MAI JUN	50250	27779 26029	4389 4738	2980 6785	2590 2671	1187	10261 6118	273 104	791 811	
727	FOOD-PROCESSG.MACH.,NON-DOEMEST 1000 EUA	MAI JUN	21600	7422 8583	1972 1985	2447 2255	4388 4894	710	2972 4655	389 438	1300 1249	
728	OTHER SPECIALIZED MACHINERY 1000 EUA	MAI JUN	147483	62751 66344	11489 11925	28545 23508	14338 17541	6239	18559 21373	1432 1074	4130 4419	
736	MACHINE-TOOLS FOR WORKG.METAL 1000 EUA	MAI JUN	96718	54459 44897	9892 10036	12517 13374	3872 3644	4737	10245 10349	388 422	608 862	
737	METALWORKING MACHINERY, NES. 1000 EUA	MAI JUN	38546	17652 16940	4140 4582	4834 4078	2897 2937	4221	4029 3453	70 34	703 738	
741	HEATING AND COOLING EQUIPMENT 1000 EUA	MAI JUN	105619	32550 28521	15349 17967	23477 26061	7923 8284	7350	12176 11732	1840 2010	4954 3562	
742	PUMPS FOR LIQUIDS 1000 EUA	MAI JUN	63378	27220 27177	9796 10598	5294 5159	3979 4126	3278	8616 7939	1097 1136	4098 4654	
743	PUMPS,NES;FANS;CENTRIFUGES,ETC 1000 EUA	MAI JUN	93358	36002 31009	11183 11477	16325 11702	6459 6343	5832	13885 14564	644 499	3028 4084	
744	MECHANICAL HANDLING EQUIPMENT 1000 EUA	MAI JUN	129492	52396 45022	22057 23096	9486 12176	13867 11888	6635	20159 22087	1441 1106	3451 3408	
745	NON-ELEC.MACHINERY,TOOLS,ETC. 1000 EUA	MAI JUN	85927	43244 34893	5364 5920	9866 10406	7126 7289	4077	11377 10956	1088 953	3785 3980	
749	NON-ELEC.MACHY. PARTS,ETC.,NES 1000 EUA	MAI JUN	232975	105975 91520	35795 39311	30233 32934	15181 16205	11052	26450 24936	1028 984	7261 10119	
751	OFFICE MACHINES 1000 EUA	MAI JUN	94024	25680 25756	2701 2859	11122 12214	30317 33144	1336	20244 17195	704 705	1920 2384	
752	ADP MACHINES AND UNITS THEREOF 1000 EUA	MAI JUN	174010	33609 31850	31481 34681	22940 25352	6028 10265	5960	59765 44198	13709 7843	518 1335	
759	OFFICE & ADP MACH.PARTS & ACC. 1000 EUA	MAI JUN	119685	33085 35102	23688 22787	10225 9356	12313 12465	3885	29735 36533	5956 5080	798 995	
761	TELEVISION RECEIVERS 1000 EUA	MAI JUN	75949	38351 39274	1198 1040	2926 4930	11511 8438	12782	8258 2255	1198 264	573 233	
762	RAOIO BROADCAST RECEIVERS 1000 EUA	MAI JUN	31769	9849 11894	3067 3235	1902 2014	4149 3981	8176	3094 1476	961 809	571 768	
763	SOUND RECORDERS,PHONOGRAPHS 1000 EUA	MAI JUN	20210	6822 6711	1671 1460	1364 2111	2999 3038	4120	2723 2832	130 55	381 581	
764	TELECOMM.EQPT,PARTS,ACC.NES 1000 EUA	MAI JUN	128754	43322 48658	15082 18298	9939 12281	15171 21858	19253	18811 17823	2238 1735	4938 6879	
771	ELECTRIC POWER MACHINERY, NES. 1000 EUA	MAI JUN	38721	20565 19631	4129 4258	1278 1424	5397 4054	3357	2682 3048	896 623	417 389	
772	SWITCHGEAR ETC & PARTS NES 1000 EUA	MAI JUN	156648	74451 69125	27299 30882	8273 11075	15895 14302	13296	13228 14776	2478 1892	1728 1752	
773	ELECTRICAL DISTRIBUTING MACHY. 1000 EUA	MAI JUN	50669	18643 17777	6502 6789	7032 8096	4914 5411	7656	4519 4629	1257 1030	146 143	
774	ELECTRO-MEDIC.& RADIOLOG.APP. 1000 EUA	MAI JUN	33251	10977 13132	3936 3768	2348	8702 8621	3017	3276 3363	591 172	820 815	
775	ELEC.& NON-ELEC.DOMESTIC EQUIP 1000 EUA	MAI JUN	161537	54680 53664	25191 25535	43524 50942	12978 12795	4696	12384 8991	4088 3333	3996 4363	
776	TRANSISTORS,VALVES,TUBES,ETC. 1000 EUA	MAI JUN	120207	34084 29664	28335 30357	11742 13354	20183 24133	6664	17593 14822	1433 1367	173 52	
778	OTHER ELECTRICAL MACHINERY NES 1000 EUA	MAI JUN	202432	71910 65117	36763 37448	14831 16739	30408 33075	23848	22506 23620	755 736	1411 1896	
781	PASSENGER MOTOR VEH.EXCL.BUSES 1000 EUA	MAI JUN	1252463	505745 437549	287453 306165	119885 126894	15830 14395	276620	42355 42306	3796 4673	779 728	
782	LORRIES,SPEC.MOTOR VEHICL.,NES 1000 EUA	MAI JUN	212021	78485 70872	35442 35108	20454 21981	19232 16664	28394	28823 27118	559 111	632 169	
783	ROAD MOTOR VEHICLES, NES 1000 EUA	MAI JUN	59815	23025 18423	2914 4821	5718 8631	19566 18715	6171	2188 1189	69 4	164 142	
784	MOTOR VEHICLE PARTS & ACC.,NES 1000 EUA	MAI JUN	514819	187604 173044	109293 114128	49703 53560	17500 16637	42090	104969 91054	940 656	2720 3596	
785	MOTOR AND OTHER CYCLES ETC 1000 EUA	MAI JUN	43927	9773 9367	6609 8175	14195 13293	5505 5358	1885	5407 5542	198 18	355 170	
786	VEHICL.NES,NOT MOTOR.,TRAILERS 1000 EUA	MAI JUN	78027	31526 23632	10404 9113	3180 2499	7032 7324	9334	13368 12995	1904 733	1279 1356	
791	RAILWAY VEHICLES & ASS.EQUIPMT 1000 EUA	MAI JUN	13885	8576 6506	2679 1997	1257 896	408 379	404	495 531	65 33	1	
792	AIRCRAFT AND ASSOC. EQUIPMENT 1000 EUA	MAI JUN	167242	66706 100517	38744 26436	6468 10666	16370 6620	3929	33869 57130	95 616	1061 1023	
793	SHIPS AND BOATS 1000 EUA	MAI JUN	107967	60588 2413	10503 12284	6169 5006	14160 7929	1195	11689 11871	401 1172	3262 2679	
812	SANITARY,HEATING,LIGHTING APP. 1000 EUA	MAI JUN	73799	18875 18800	9143 9548	16713 17521	7669 8134	10994	4616 4868	3744 1108	2045 2220	
821	FURNITURE AND PARTS THEREOF 1000 EUA	MAI JUN	240892	83379 72045	18644 19267	60827 74647	18917 19973	33712	15449 15960	1801 1611	8163 8819	
831	TRAVEL GOODS,HANDBAGS AND SIM. 1000 EUA	MAI JUN	29510	4220 3872	2779 3135	17780 15676	1860 1636	1118	1272 1062	252 169	229 152	
842	MEN'S OUTERWEAR NOT KNITTED 1000 EUA	MAI JUN	88640	11478 9628	8860 11795	26471 22190	9260 8053	20947	9384 8813	1820 1509	420 285	
		TONS	MAI JUN	5499	458 400	721 888	1466 1401	624 551	1647	428 432	120 107	35 19
843	WOMEN'S OUTERWEAR NOT KNITTED 1000 EUA	MAI JUN	101106	17603 12752	15379 19824	25793 22326	11624 9555	10302	15708 11479	4478 2894	219 552	
		TONS	MAI JUN	3942	553 423	449 543	997 1115	560 497	512	580 502	281 167	10 27

export
EXTRA (EUR-9)

CTCI Rév. 2	Products - Produits	1979	EUR-9	Deutschland	France	Italia	Nederland	Belg.-Lux.	United Kingdom	Ireland	Denmark
725	MACHINES P. FABRICATION PAPIER 1000 UCE MACH.P. IMPRIM., BROCH., RELIURE	MAI JUN	37829	21586 23813	3674 2332	5928 6473	599 723	55	5702 6180	151 101	134 989
726	MACH. IND. ALIMENT. SF APP. MENAGE 1000 UCE MACH. IND. ALIMENT. SF APP. MENAGE	MAI JUN	44625	14496 15296	6118 5020	5645 9654	4393 4710	926	10877 10363	14 8	2156 2387
727	AUT. MACH. APP. SPEC. P. INDUSTRIES 1000 UCE AUT. MACH. APP. SPEC. P. INDUSTRIES	MAI JUN	399257	206225 198809	46943 46177	58496 64231	13824 13884	9304	56471 60810	283 139	7711 8233
736	MACH. - OUTILS P. TRAVAIL METAUX 1000 UCE MACH. - OUTILS P. TRAVAIL METAUX	MAI JUN	210959	117199 117812	22542 27560	31944 29376	2107 2135	5945	28919 20376	257 152	2046 2063
737	AUT. MACHINES P. TRAVAIL METAUX 1000 UCE AUT. MACHINES P. TRAVAIL METAUX	MAI JUN	56490	30028 55905	9920 4488	5742 6255	999 975	861	8387 7767	68 111	485 612
741	MACH. APP. P. CHAUFFAGE, REFRIGER. 1000 UCE MACH. APP. P. CHAUFFAGE, REFRIGER.	MAI JUN	200398	60045 58379	42361 54316	34246 47426	12215 12308	7513	34120 34011	961 1102	8937 8473
742	POMPES POUR LIQUIDES 1000 UCE POMPES POUR LIQUIDES	MAI JUN	100233	37350 42619	17014 18964	12164 11900	5629 6655	2280	23368 19120	245 290	2183 2902
743	AUT. POMPES, VENTIL., CENTRIF. ETC 1000 UCE AUT. POMPES, VENTIL., CENTRIF. ETC	MAI JUN	160906	62988 55340	32169 31827	18723 15121	4580 6365	3489	32911 30326	554 292	5492 5352
744	EQUIPEM. MECAN. DE MANUTENTION 1000 UCE EQUIPEM. MECAN. DE MANUTENTION	MAI JUN	183647	64788 71487	40097 34938	18749 24193	7397 11158	3073	43687 36936	139 169	5717 5370
745	AUT. MACH. APP. ET OUTILS N. ELEC. 1000 UCE AUT. MACH. APP. ET OUTILS N. ELEC.	MAI JUN	116763	59735 64943	11897 15512	16016 17150	3651 2835	2202	18665 18314	143 228	4454 4536
749	PART. ET ACCESS. DE MACH., NDA 1000 UCE PART. ET ACCESS. DE MACH., NDA	MAI JUN	258375	111486 107123	36005 44495	34864 41052	7788 6488	5819	55126 44015	606 422	6681 7771
751	MACHINES, APPAREILS DE BUREAU 1000 UCE MACHINES, APPAREILS DE BUREAU	MAI JUN	65235	20793 28140	3522 3930	15023 12861	10306 9696	544	12837 13004	73 145	2137 2222
752	MACH. AUTOM. P. TRAITEM. INFORMAT. 1000 UCE MACH. AUTOM. P. TRAITEM. INFORMAT.	MAI JUN	94272	26155 20969	25114 21399	11929 14491	2185 1061	3493	21775 21715	2690 1476	931 621
759	PART. ET ACCESS. P. MACH. 751+752 1000 UCE PART. ET ACCESS. P. MACH. 751+752	MAI JUN	69763	17330 15997	12891 11299	6136 6297	4402 4791	1201	25350 19869	1664 1092	789 990
761	RECEPTEURS DE TELEVISION 1000 UCE RECEPTEURS DE TELEVISION	MAI JUN	36417	18136 15285	2322 2715	1451 1812	7110 9628	3865	2706 2600		827 702
762	RECEPTEURS DE RADIODIFFUSION 1000 UCE RECEPTEURS DE RADIODIFFUSION	MAI JUN	11002	5486 7209	2097 2378	172 357	1638 1629	689	632 1004		288 484
763	PHONOGRAPHES, MACH. A DICTER ETC 1000 UCE PHONOGRAPHES, MACH. A DICTER ETC	MAI JUN	24931	5890 7463	2220 2244	362 878	3330 2774	146	12116 11599	4 7	863 1059
764	APP. DE TELECOMMUNICATION, NDA 1000 UCE APP. DE TELECOMMUNICATION, NDA	MAI JUN	258179	72148 70313	50488 42138	17632 34364	30221 40137	11928	69575 52186	931 1186	5256 9425
771	MACH. P. PRODUCT. TRANSF. D'ELECTR. 1000 UCE MACH. P. PRODUCT. TRANSF. D'ELECTR.	MAI JUN	52079	23896 21761	11342 13124	3603 3969	1365 1100	2071	8313 7490	296 310	1193 921
772	APPAR. P. COUPURE, CONNEXION ETC. 1000 UCE APPAR. P. COUPURE, CONNEXION ETC.	MAI JUN	221261	91075 82685	51450 40591	20636 26912	6802 7016	4835	42470 36178	857 693	3136 3198
773	EQUIPEM. P. DISTRIB. D'ELECTRIC. 1000 UCE EQUIPEM. P. DISTRIB. D'ELECTRIC.	MAI JUN	89886	23667 25235	25160 15652	12998 10531	6532 7605	1406	18178 19014	1184 386	761 749
774	APP. ELEC. MEDICALE ET RADIODIAG. 1000 UCE APP. ELEC. MEDICALE ET RADIODIAG.	MAI JUN	39494	17872 23080	5270 4466	2019 1489	6722 8738	674	4884 5298	125 22	1928 2429
775	MACH. APP. DOMEST., ELEC. OU NON 1000 UCE MACH. APP. DOMEST., ELEC. OU NON	MAI JUN	98735	34203 34422	14214 14201	23690 32473	8090 8807	1021	11741 9174	178 143	5598 8591
776	LAMPES ET TUBES ELECTRON., ETC. 1000 UCE LAMPES ET TUBES ELECTRON., ETC.	MAI JUN	73439	27796 29158	14810 14821	4476 4982	8396 10495	1063	14658 13236	2034 1850	206 185
778	AUTRES MACH. ET APP. ELECTR., NDA 1000 UCE AUTRES MACH. ET APP. ELECTR., NDA	MAI JUN	210676	109854 94814	31181 28294	16557 18334	14053 15141	2225	33460 34630	163 165	3181 4424
781	AUTOMOBILES P. PERSONNES SF BUS 1000 UCE AUTOMOBILES P. PERSONNES SF BUS	MAI JUN	819865	446603 408202	147156 147268	104113 74539	7101 5958	25052	88028 83192		1812 2535
782	AUTOM. P. MARCH. ET US. SPECIAUX 1000 UCE AUTOM. P. MARCH. ET US. SPECIAUX	MAI JUN	220021	95540 101244	32535 40089	22460 27236	2698 9657	8312	57932 74627		544 1229
783	VEHICULES AUTOMOB. ROUTIERS NDA 1000 UCE VEHICULES AUTOMOB. ROUTIERS NDA	MAI JUN	48791	35724 31290	4080 2285	3689 7827	1198 1020	1120	2960 3011		20 48
784	PARTIES VEHIC. AUTOMOB. ROUTIERS 1000 UCE PARTIES VEHIC. AUTOMOB. ROUTIERS	MAI JUN	504329	206189 228080	93908 94691	52765 59855	4315 3397	9445	134373 135121	229 14	3105 3297
785	MOTOCYC. VELOCIP. AV. OU SANS MOT 1000 UCE MOTOCYC. VELOCIP. AV. OU SANS MOT	MAI JUN	36767	7102 7589	8942 9139	10378 12053	327 336	319	8936 6039		763 492
786	VEHICUL. NON MOTORIS., REMORQUES 1000 UCE VEHICUL. NON MOTORIS., REMORQUES	MAI JUN	61326	26680 20984	13382 11248	8468 8804	971 933	1876	6334 6876	187 401	3428 1736
791	VEHIC. MAT. FIXE P. VOIES FERREES 1000 UCE VEHIC. MAT. FIXE P. VOIES FERREES	MAI JUN	61616	16909 17761	24503 25191	1608 1778	52 84	1405	17090 19546	30 2	19 12
792	APPAREILS DE NAVIGAT. AERIENNE 1000 UCE APPAREILS DE NAVIGAT. AERIENNE	MAI JUN	234428	11675 26597	80116 95268	27922 49850	23105 15661	672	90306 95191	221 304	411 465
793	BATEAUX 1000 UCE BATEAUX	MAI JUN	175039	11315 44475	121279 46527	9545 4126	9793 27281	703	8445 15075	162 127	13797 1595
812	APP. SANIT. HYG. CHAUFF. ECLAIRAGE 1000 UCE APP. SANIT. HYG. CHAUFF. ECLAIRAGE	MAI JUN	49240	12107 13362	9983 9632	13348 13676	2269 1964	1037	8795 7808	50 24	1651 1446
821	MEUBLES ET LEURS PART. ET PIECE 1000 UCE MEUBLES ET LEURS PART. ET PIECE	MAI JUN	147703	39735 39138	15317 16869	56473 47842	2635 2266	2206	19621 17345	28 88	11688 11949
831	ART. VOYAGE, SACS A MAIN ET SIM. 1000 UCE ART. VOYAGE, SACS A MAIN ET SIM.	MAI JUN	26271	4673 4906	6152 6271	13409 15513	181 325	120	1084 1030	9 2	643 644
842	VETEM. DESSUS HOMMES, SF BONNET. 1000 UCE VETEM. DESSUS HOMMES, SF BONNET.	MAI JUN	33498	4871 5426	5425 11231	12319 10334	1106 1101	1784	6704 5977	246 189	1043 626
	TONNES	MAI JUN	1938	280 299	214 391	599 652	116 130	168	439 324	15 10	107 52
843	VETEM. DESSUS FEMMES, SF BONNET. 1000 UCE VETEM. DESSUS FEMMES, SF BONNET.	MAI JUN	56283	11468 9216	11904 13094	13179 10817	1290 1351	399	15406 15334	212 248	2425 1784
	TONNES	MAI JUN	1741	332 295	221 289	403 376	88 107	20	570 496	13 9	95 117

export
INTRA (EUR-9)

SITC Rev. 2	Products - Produits	1979	EUR-9	Deutschland	France	Italia	Nederland	Belg.-Lux.	United Kingdom	Ireland	Danmark
844	1000 EUA UNDER GARMENTS, NOT KNITTED	MAY	16153	2906	1425	3997	2352	1932	2668	857	16
		JUN		2574	1307	3388	3229		2300	727	248
	TONS	MAY	843	130	72	157	189	99	144	53	1
		JUN		124	43	141	199		110	37	14
845	1000 EUA OUTERWEAR, KNITTED, NOT ELASTIC	MAY	95836	13395	7148	52040	4366	3396	12951	1480	1060
		JUN		9364	11904	69403	3810		8995	1254	1233
	TONS	MAY	4678	411	252	3004	223	161	498	83	48
		JUN		316	355	5315	192		407	82	61
846	1000 EUA UNDER GARMENTS, KNITTED	MAY	44182	7998	9120	12652	3647	2617	5095	2876	177
		JUN		7204	8866	15418	3978		4572	2794	260
	TONS	MAY	2976	370	337	1362	262	128	256	253	9
		JUN		351	352	1554	344		233	254	13
847	1000 EUA TEXTILE CLOTHING ACCESSOR., NES	MAY	21184	2709	2232	11668	954	1254	2003	234	130
		JUN		3130	3056	17608	1202		2155	139	140
	TONS	MAY	1375	127	97	801	84	100	134	14	18
		JUN		142	162	980	99		134	9	20
848	1000 EUA HEADGEAR, NON TEXT. CLOTH. ACCESS	MAY	33647	5819	5601	12097	4023	1331	3914	532	330
		JUN		4911	7450	12992	3766		3133	366	358
	TONS	MAY	2293	290	303	674	313	194	466	47	7
		JUN		254	323	1036	335		361	33	7
851	1000 EUA FOOTWEAR	MAY	166654	7462	15224	125634	5160	2716	7677	1659	1122
	JUN			9209	23590	124687	5348		6594	1435	1107
871	1000 EUA OPTICAL INSTRUMENTS AND APPAR.	MAY	13631	8945	607	212	1808	257	1753	10	39
	JUN			6000	1879	232	571		2677	10	16
872	1000 EUA MEDICAL INSTRUMENTS AND APPL.	MAY	36357	10032	2690	2045	4466	4497	5856	5333	1438
	JUN			9849	2694	2413	4641		5159	5544	1476
873	1000 EUA METERS AND COUNTERS, NES	MAY	8057	4603	1340	266	474	475	859	21	19
	JUN			4679	2819	424	726		911	16	60
874	1000 EUA MEASURING, CHECKING, CONTR. INSTR.	MAY	148097	54722	19060	8987	19090	4300	32799	3188	5951
	JUN			49969	19664	10881	21494		33185	3000	5939
881	1000 EUA PHOTOGRAPH. APPAR. AND EQUIPMENT	MAY	45530	22053	1588	3075	6497	1856	8523	663	1275
	JUN			21880	1551	3117	5549		6387	255	1227
882	1000 EUA PHOTOGR. & CINEMATOGR. SUPPLIES	MAY	99145	27999	18361	7031	11677	18658	14728	601	90
	JUN			20131	18129	1688	13007		15901	605	127
883	1000 EUA DEVELOPED CINEMATOGRAPHIC FILM	MAY	2912	348	504	219	208	50	1122	110	351
	JUN			330	433	319	112		1871	62	368
884	1000 EUA OPTICAL GOODS, NES	MAY	22812	9792	6535	3252	809	334	1453	545	92
	JUN			7973	6575	3001	727		1534	891	203
885	1000 EUA WATCHES AND CLOCKS	MAY	32372	14319	9001	3591	1288	770	2760	432	211
	JUN			12947	8305	3061	1158		3172	563	254
892	1000 EUA PRINTED MATTER	MAY	115898	29474	15118	20365	17000	17587	12627	2048	1679
	JUN			26531	16896	18628	15739		12341	1691	1872
893	1000 EUA ARTICLES OF PLASTIC, NES	MAY	179422	57724	24105	25568	24042	20029	18602	3737	5615
	JUN			55340	24907	27920	23275		17662	3406	5350
894	1000 EUA TOYS, GAMES AND SPORTING GOODS	MAY	78786	17934	9217	19117	5375	5810	16277	4329	727
	JUN			19715	13050	22519	5929		15992	4140	767
895	1000 EUA OFFICE & STATIONERY SUPPS., NES	MAY	22734	9428	4159	3648	1128	686	2808	673	204
	JUN			10402	4018	3713	1127		2773	458	205
896	1000 EUA WORKS OF ART AND ANTIQUES	MAY	32330	1985	2615	402	3389	830	21948	448	713
	JUN			2730	2363	428	1599		11871	113	889
897	1000 EUA JEWELLERY, GOLDSMITHS' WARES	MAY	58396	12458	5267	22284	1347	1891	13579	1268	302
	JUN			9030	4902	20899	678		20982	831	191
898	1000 EUA MUSICAL INSTRUMENTS AND PARTS	MAY	51068	14830	8050	7665	8119	3573	8164	453	214
	JUN			13350	6937	9029	7466		8789	357	415
899	1000 EUA OTHER MANUFACTURED GOODS, NES	MAY	50259	13363	8699	6437	9547	3801	4564	1993	1855
	JUN			12970	12403	6899	8247		4199	1453	3358
911	1000 EUA POSTAL PACKAGES, NES.	MAY	17475		438		1962	21	15054		
	JUN				1216		1535		11720		
931	1000 EUA SPEC. TRANSACT. AND COMMODIT. NES	MAY	16094				475		6452	8443	724
	JUN						383		4753	8017	671
941	1000 EUA ZOO ANIM., DOGS, CATS & THE LIKE	MAY	1163	83	88	20	376	106	284	164	42
	JUN			65	106	26	342		501	129	39
951	1000 EUA FIREARMS OF WAR & AMMUNITION	MAY	12437	1003	446	2772	4632	100	3424		60
	JUN			850	395	2129	6660		4549		566
961	1000 EUA COIN, EXCL. GOLD, NOT LEG. TENDER	MAY	531	17		1	202	241	71		
	JUN			21			16		15		
971	1000 EUA GOLD, NON-MONETARY	MAY	21612	5694	1218	101	12312	1193	1005	53	36
	JUN			5608	1298	136	13584		904	119	12

export
EXTRA (EUR-9)

CTCI Rév. 2	Products - Produits	1979	EUR-9	Deutschland	France	Italia	Nederland	Belg.-Lux.	United Kingdom	Ireland	Danmark
844	1000 UCE SOUS-VETEMENTS, SF BONNETERIE	MAI JUN	8531	1553 1410	2249 1776	2237 2627	183 165	112	2030 1369	26 11	141 97
	TCNNES	MAI JUN	348	60 60	82 82	84 111	9 9	9	98 60	1	5 3
845	1000 UCE VETEM. DESSUS BONNET. NON ELAST.	MAI JUN	37978	7515 9726	3355 4211	12950 17161	1162 957	216	8690 8853	201 203	3889 2861
	TONNES	MAI JUN	1464	232 287	99 111	571 871	43 41	7	322 289	9 7	180 136
846	1000 UCE SOUS-VETEMENTS DE BONNETERIE	MAI JUN	24776	9732 9159	5208 6028	2346 2763	1344 1077	107	3600 3731	3	2439 2053
	TONNES	MAI JUN	1506	667 615	268 329	175 285	91 71	4	182 167		119 112
847	1000 UCE ACCESS. DU VETEMENT EN TEXT. NDA	MAI JUN	15794	2872 2838	3295 3164	5415 8030	418 477	77	3466 2803	15 11	236 208
	TCNNES	MAI JUN	663	148 136	69 62	227 387	49 56	4	158 139	1	9 11
848	1000 UCE VET. EN MAT. N. TEXT., COIFFURES	MAI JUN	23154	6026 5378	4138 5090	5462 7182	612 608	278	5162 3508	36 100	1440 1099
	TONNES	MAI JUN	1110	157 176	225 202	248 370	44 45	27	367 359	2 7	39 17
851	1000 UCE CHAUSSURES	MAI JUN	114571	7791 11168	11765 12782	83692 87618	279 247	72	6882 5979	1750 1367	2340 1802
871	1000 UCE APPAREILS ET INSTR. D'OPTIQUE	MAI JUN	13376	8005 6754	929 1416	283 1685	1338 1514	126	2627 1371		68 42
872	1000 UCE INSTRUM. ET APP. MEDICO-CHIRURG.	MAI JUN	45612	19363 20148	4642 4483	2284 2770	1706 2467	1514	11709 9230	1837 1792	2557 1496
873	1000 UCE COMPTEURS ET INSTRUM. DE MESURE	MAI JUN	10519	5408 4632	1391 1367	427 252	119 94	88	2995 2205	4 2	87 165
874	1000 UCE INSTR. DE MESURE, VERIFIC., ETC.	MAI JUN	202202	73879 74542	35031 46422	10326 11306	10246 10136	1774	61311 46258	1675 2126	7960 9900
881	1000 UCE APP. ET EQUIPEM. PHOTOGRAPHIQUES	MAI JUN	32556	17120 20777	2644 2788	2111 3454	959 784	535	8342 7569	92 486	753 841
882	1000 UCE PRODUITS PHOTO- ET CINEMATOCR.	MAI JUN	66051	17396 16402	7363 7496	4601 865	5029 6441	16833	14396 16738	24 13	409 301
883	1000 UCE FILMS CINEMA, IMPRES. ET DEVEL.	MAI JUN	3968	505 471	814 705	323 307	29 39	25	2080 2199	3 1	189 102
884	1000 UCE ELEMENTS D'OPTIQUE; LUNETTERIE	MAI JUN	32569	14761 15304	10268 9600	5170 5847	358 284	66	1614 1508	176 283	156 410
885	1000 UCE HORLOGERIE	MAI JUN	43922	16957 16704	13807 16005	4765 5447	438 647	184	7443 6807	78 48	250 342
892	1000 UCE IMPRIMES	MAI JUN	128474	39339 38209	21817 23534	8605 9472	4523 4333	3786	43830 43646	3838 2960	2736 2775
893	1000 UCE OUVRAGES, NDA, EN MAT. PLASTIQUES	MAI JUN	93268	33065 30851	14860 15500	13327 16316	5644 5405	1980	14729 13134	234 143	9429 9498
894	1000 UCE VOIT. ENFANT, ART. SPORT, JOUETS	MAI JUN	66317	14524 17044	17094 19521	12133 13880	927 1242	1853	17807 16760	720 280	1259 1545
895	1000 UCE PAPETERIE, FOURNIT. DE BUREAU	MAI JUN	23423	9536 10635	5262 6229	2350 2317	399 460	126	4981 5176	223 372	546 542
896	1000 UCE OBJETS D'ART ET ANTIQUITES	MAI JUN	44185	3601 6320	8131 6822	805 849	1604 1299	344	29295 25440	45 14	360 506
897	1000 UCE BIJOUTERIE, JOAILLERIE, ORFÈVRE.	MAI JUN	129005	15836 15437	15940 17470	88320 95554	823 361	2186	4817 5957	129 148	954 866
898	1000 UCE INSTRUM. DE MUSIQUE ET ACCESS.	MAI JUN	36303	16130 15101	4783 4858	4379 4473	2648 2966	561	7024 8306	33 41	745 531
899	1000 UCE AUT. ARTICLES MANUFACTURES, NDA	MAI JUN	47227	13782 15004	11534 11644	6403 6922	2567 2731	1050	9137 7924	392 361	2362 2664
911	1000 UCE COLIS POSTAUX NON CLASS. AILL.	MAI JUN	48907		1237 3796		2073 1577	26	45571 34516		
931	1000 UCE TRANSACT. SPEC. ET ARTICLES NDA	MAI JUN	45378				3152 3578	598	31185 32254	9103 9217	1340 1538
941	1000 UCE ANIMAUX ZOO, CHIENS, CHATS, SIM.	MAI JUN	607	185 276	24 33	8 5	86 153	36	176 269	28 34	64 75
951	1000 UCE ARMURERIE ET MUNITIONS GUERRE	MAI JUN	30532	2302 2057	891 1153	1414 1786	435 631	399	24389 32395		702 685
961	1000 UCE MONNAIE NON EN CIRCUL. SF D'OR	MAI JUN	3020	983 1139		11	22 60	1908	107 65		
971	1000 UCE OR, NON MONETAIRE	MAI JUN	41934	9028 14224	5562 3693	349 85	7717 1840	4927	14342 10078	1	8 29

TRENDS IN TRADE
of the main non-EC countries

TAB. 9

value in Mio s

Period Période	Greece Grèce		Turkey Turquie		Norway Norvège		Sweden Suède		Finland Finlande		
	World	EUR 9	Monde	EUR 9	World	EUR 9	Monde	EUR 9	World	EUR 9	
import											
1977	II	1 760,3	755,7	1 539,7	665,0	3 157,4	1 385,4	4 984,0	2 468,3	1 896,0	665,5
	III	1 752,6	696,7	1 515,9	613,8	3 175,9	1 447,0	4 531,3	2 293,4	1 879,8	610,1
	IV	1 891,8	850,7	1 268,5	492,1	3 333,2	1 556,8	5 032,1	2 516,9	2 055,2	683,9
1978	I	1 593,6	731,3	934,2	391,4	2 906,6	1 353,6	4 669,5	2 415,8	1 802,8	676,1
	II	1 938,8	817,6	1 248,2	449,2	3 077,8	1 307,7	4 822,5	2 507,9	1 885,9	690,4
	III	1 809,7	807,7	887,5	404,4	2 368,9	1 100,0	4 702,2	2 358,0	1 895,0	651,2
	IV	2 215,2	953,5	1 409,0	525,0	3 118,6	1 386,2	6 059,4	3 064,0	2 278,0	664,2
1979	I	1 801,2	936,4	1 173,9	436,6	3 021,7	1 380,4	5 929,0	3 124,6	2 291,7	882,2
	II					3 225,2	1 503,7				
1978	J	517,5	229,7	177,0	113,0	1 014,1	438,6	1 524,4	758,9	654,1	249,9
	F	454,0	213,0	486,2	154,2	940,5	479,4	1 463,3	754,8	535,0	191,4
	M	619,8	287,5	271,3	124,2	952,0	435,8	1 681,8	902,1	613,7	234,8
	A	684,3	289,0	429,2	144,8	1 121,1	447,8	1 583,7	835,0	577,7	229,4
	M	622,7	257,7	430,8	165,2	1 036,7	443,9	1 601,3	806,8	685,5	244,0
	J	631,8	270,9	388,2	139,2	920,0	416,0	1 637,5	866,1	622,7	217,0
	J	543,0	263,8	284,8	127,8	644,9	307,9	1 258,1	640,9	626,3	198,1
	A	491,3	252,0	235,5	113,5	839,9	388,5	1 734,9	858,7	601,1	227,8
	S	775,4	291,9	367,2	163,1	884,0	403,6	1 709,2	858,4	667,6	225,3
	O	889,6	352,2	406,1	160,1	1 115,6	498,7	2 175,8	1 096,9	772,2	287,8
1979	N	781,4	322,6	406,3	134,9	1 122,8	466,5	2 003,0	1 022,3	781,7	272,9
	D	544,2	278,7	596,6	230,0	880,2	421,0	1 880,6	947,4	724,3	103,5
	J	563,1	291,7	279,0	110,7	956,9	396,2	1 853,6	924,7	899,0	332,9
	F	578,3	278,1	382,6	146,0	895,9	427,6	1 843,3	963,0	601,7	219,9
	M	659,2	366,2	512,3	179,9	1 168,9	556,6	2 232,1	1 236,9	791,0	329,4
	A	621,4	362,2	370,9	126,3	889,6	451,1	2 084,9	1 160,0	787,5	299,3
	M			324,2	135,9	1 161,7	536,0			909,6	343,4
	J					1 173,9	516,6				
export											
1977	II	637,6	308,2	391,7	173,5	2 176,4	1 199,9	4 896,4	2 220,7	1 685,3	659,0
	III	617,8	303,9	308,0	154,4	2 099,3	1 062,8	4 022,0	1 926,9	1 955,1	676,8
	IV	886,7	413,0	561,3	290,3	2 359,0	1 208,1	5 145,8	2 293,2	2 195,0	748,4
1978	I	694,3	351,9	480,2	233,7	2 121,7	1 254,5	4 895,7	2 421,3	1 899,3	752,9
	II	750,6	390,8	483,5	248,1	3 076,9	2 120,1	5 488,3	2 575,9	2 036,4	795,2
	III	787,6	379,1	471,8	224,9	2 022,6	1 196,6	4 779,5	2 216,0	2 013,9	772,4
	IV	1 103,5	573,9	852,7	383,5	2 593,1	1 379,6	6 399,9	2 933,0	2 618,9	948,2
1979	I	873,8	434,0	661,7	253,5	3 031,6	1 788,2	6 060,6	2 947,0	2 447,0	969,4
	II					3 067,4	1 946,9				
1978	J	186,5	94,3	151,2	68,3	698,1	427,2	1 504,4	753,9	624,3	242,8
	F	252,5	136,0	169,9	91,6	669,4	389,3	1 613,6	786,5	617,2	228,9
	M	254,3	121,2	159,1	73,8	754,2	438,0	1 777,7	880,9	657,8	281,2
	A	226,9	108,2	182,7	93,0	702,9	414,8	1 880,0	860,0	690,2	267,0
	M	259,8	135,4	138,7	74,5	1 142,0	818,9	1 715,3	809,0	687,3	270,1
	J	263,9	147,2	162,1	80,6	1 232,0	886,4	1 893,0	906,9	658,9	258,1
	J	251,2	120,0	143,4	68,5	635,0	375,7	1 238,3	575,8	636,4	243,4
	A	242,2	119,8	167,0	67,8	785,7	397,8	1 583,6	802,2	582,7	238,8
	S	294,2	139,3	161,4	88,6	801,9	423,1	1 957,6	938,0	794,8	290,2
	O	303,4	159,4	212,7	104,4	833,3	460,6	2 181,9	1 001,3	872,5	315,0
1979	N	305,9	155,6	258,8	116,0	879,3	448,7	2 167,9	1 014,3	907,9	337,6
	D	494,2	258,9	381,2	163,1	880,5	470,3	2 050,1	918,5	838,5	295,6
	J	255,6	128,0	216,2	80,3	977,9	558,0	1 847,5	915,7	868,4	353,9
	F	295,6	152,5	249,3	80,3	945,2	575,0	1 859,8	891,3	710,0	268,3
	M	322,3	153,3	196,2	92,9	1 108,5	655,2	2 353,3	1 140,0	868,6	347,2
	A	272,6	129,8	187,4	90,4	972,5	618,9	2 194,3	1 093,9	841,0	348,5
	M			162,5	87,8	1 121,6	711,7			998,8	423,7
	J					973,3	616,3				

TAB. 9

ÉVOLUTION DU COMMERCE
des principaux pays tiers

valeurs en Mio \$

Period Période	Switzerland Suisse		Austria Autriche		Portugal		Spain Espagne		Yugoslavia Yougoslavie			
	Monde	EUR 9	World	EUR 9	Monde	EUR 9	World	EUR 9	Monde	EUR 9		
import												
1977	II	4 313,4	2 842,2	3 361,4	2 117,2	1 249,5	511,9	5 043,8	1 724,0	2 577,6	949,1	
	III	4 461,5	2 975,6	3 605,2	2 407,2	1 246,9	504,2	4 173,6	1 367,7	2 357,7	946,4	
	IV	5 048,7	3 402,8	4 055,0	2 704,8	1 284,1	568,8	4 410,6	1 499,3	2 303,7	922,5	
1978	I	5 455,8	3 708,2	3 652,9	2 351,9	1 316,2	563,6	4 439,2	1 498,9	2 312,9	857,9	
	II	5 836,4	3 947,0	3 885,2	2 556,5	1 388,3	627,2	4 689,6	1 659,2	2 357,5	920,0	
	III	5 916,7	3 972,1	3 895,1	2 559,1	1 224,1	554,2	4 401,9	1 445,0	2 239,3	909,4	
	IV	6 600,8	4 547,5	4 580,0	3 023,9	1 265,2	619,0	5 182,6	1 892,3	2 765,7	1 062,5	
1979	I	6 699,8	4 707,8	4 440,6	2 943,2			5 356,1	2 016,6	2 979,5		
	II	6 828,0	4 770,6	4 685,0	3 087,3							
1978	M	2 036,7	1 391,3	1 335,0	879,7	466,3	205,1	1 290,7	501,0	793,3	309,1	
	A	1 877,8	1 278,5	1 291,9	852,4	435,5	201,7	1 375,3	553,3	749,3	282,6	
	M	1 846,3	1 226,0	1 206,5	790,4	488,9	203,8	1 598,0	531,5	816,0	334,4	
	J	2 112,3	1 442,5	1 386,8	913,7	463,9	221,7	1 716,3	574,4	792,2	303,0	
	J	1 832,0	1 214,9	1 251,5	812,1	386,0	178,3	1 644,7	527,5	645,5	248,7	
	A	1 916,0	1 266,9	1 280,2	846,5	422,6	196,8	1 282,5	418,7	869,8	357,9	
	S	2 168,7	1 491,0	1 363,4	900,5	415,5	179,1	1 474,7	498,8	824,0	302,8	
	O	2 332,6	1 626,6	1 594,2	1 054,2	448,5	182,6	1 806,4	600,4	886,1	305,3	
	N	2 247,8	1 562,2	1 612,5	1 087,7	492,8	270,5	1 753,3	652,7	809,6	321,8	
	D	2 020,4	1 358,7	1 373,3	882,0	323,8	165,9	1 622,9	639,2	1 070,0	435,4	
	1979	J	2 006,9	1 385,8	1 404,2	926,1	483,8	197,6	1 688,7	624,6	1 085,2	463,3
		F	2 200,3	1 547,9	1 375,7	903,7	323,3	144,4	1 981,8	672,0	881,4	
		M	2 492,6	1 774,1	1 660,7	1 113,4			1 685,6	720,0	1 012,9	
A		2 129,3	1 500,7	1 498,6	1 000,9			1 848,9	800,2			
M		2 389,8	1 675,2	1 661,4	1 090,1			2 136,9	822,7			
J		2 308,9	1 594,7	1 525,0	996,3							
J		2 563,2	1 805,2									
export												
1977	II	4 138,5	1 885,2	2 397,3	1 162,5	517,7	250,7	2 599,3	1 198,7	1 328,3	327,9	
	III	4 195,8	1 903,6	2 460,0	1 233,6	444,1	224,3	2 192,8	904,6	1 191,8	289,8	
	IV	5 358,1	2 474,7	2 702,8	1 341,1	560,2	298,7	2 862,4	1 394,8	1 356,5	331,9	
1978	I	5 204,2	2 484,2	2 728,0	1 403,7	556,4	323,5	3 057,0	1 468,7	1 264,0	334,3	
	II	5 664,2	2 677,7	2 980,3	1 560,3	588,6	334,6	3 185,3	1 506,0	1 268,2	316,5	
	III	5 922,7	2 778,2	2 949,6	1 564,7	550,1	287,8	2 937,3	1 224,8	1 392,8	283,9	
	IV	6 783,6	3 193,0	3 544,1	1 876,5	732,8	404,7	3 938,3	1 871,7	1 624,7	344,5	
1979	I	6 185,0	3 118,4	3 357,1	1 871,6			4 243,2	2 139,2	1 385,5		
	II	6 424,3	3 269,7	3 633,5	1 945,3							
1978	M	1 865,6	892,9	1 058,1	541,0	204,7	124,0	1 002,1	471,7	469,5	124,4	
	A	1 815,4	867,5	964,0	492,7	180,4	108,1	1 084,2	514,8	407,2	101,8	
	M	1 794,9	854,0	907,0	476,8	200,8	108,3	1 045,9	473,8	422,3	106,9	
	J	2 053,9	956,2	1 109,4	590,8	207,4	118,2	1 055,2	517,4	438,7	107,8	
	J	1 853,1	885,4	959,3	506,3	212,0	105,1	1 090,5	458,8	519,8	80,0	
	A	1 821,3	825,9	900,3	455,9	152,6	80,1	936,2	383,8	400,1	91,3	
	S	2 248,3	1 066,9	1 090,0	602,5	185,5	102,6	910,6	382,2	472,9	112,6	
	O	2 342,4	1 153,0	1 191,9	664,0	245,0	126,9	1 151,8	583,3	518,3	109,7	
	N	2 251,3	1 051,0	1 113,2	621,0	264,2	156,1	1 307,0	570,0	439,0	106,8	
	D	2 189,9	989,0	1 239,0	591,5	223,6	121,7	1 479,5	718,4	667,4	128,0	
	1979	J	1 895,1	965,8	1 016,1	584,1	242,2	132,7	1 316,5	651,9	430,8	109,3
		F	1 988,4	1 009,6	1 056,5	590,8	208,9	122,4	1 492,5	736,8	478,7	
		M	2 301,5	1 143,0	1 284,5	696,7			1 434,2	750,5	476,0	
A		1 954,1	992,6	1 120,9	609,2			1 386,8	660,0			
M		2 206,4	1 129,2	1 275,5	679,8			1 531,2	754,6			
J		2 263,8	1 147,9	1 237,1	656,3							
J		2 207,2	1 094,5									

TRENDS IN TRADE
of the main non-EC countries

TAB. 9

value in Mio \$

Period Période	Poland Pologne		Czechoslovakia Tchécoslovaquie		Rep. of South Africa Rép. d'Afrique du Sud		United States États-Unis		Canada		
	World	EUR 9	Monde	EUR 9	World	EUR 9	Monde	EUR 9	World	EUR 9	
import											
fob											
1977	II	3 615,0		2 619,7	334,9	1 443,1	691,5	38 219,9	5 744,8	10 839,3	928,0
	III	3 500,8	833,4	2 721,4	324,2	1 557,4	777,3	37 189,9	5 920,9	9 259,4	866,9
	IV	4 257,0	1 001,6	3 369,5	459,3	1 412,0	840,0	37 176,7	5 620,9	9 791,8	803,4
1978	I	2 848,0	620,0	2 542,1	326,9	1 653,7	901,9	40 898,5	6 960,4	9 472,6	881,5
	II	3 771,6	849,9	3 068,2	357,0	1 793,0	951,8	43 553,5	7 430,2	11 928,9	1 086,6
	III	3 716,9	749,2	2 936,7	356,5	1 803,9	966,5	43 450,3	7 430,2	10 127,5	940,3
	IV	4 990,3	1 135,3	3 515,6	534,5			45 388,0	7 631,0	11 762,2	1 090,4
1979	I	2 860,5	571,1	2 896,4	367,7			45 654,1	7 342,0	12 471,8	1 108,2
	II							50 368,9	8 765,7		
1978	J	614,0	144,5	499,1	56,5	558,2	295,4	12 808,4	2 120,4	2 890,8	261,6
	F	991,0	215,7	799,6	98,6	528,5	278,8	13 407,5	2 212,0	3 462,5	311,0
	M	1 242,8	260,0	1 243,4	171,8	567,0	327,7	14 682,6	2 628,0	3 119,3	308,9
	A	1 197,6	264,7	800,6	68,7	575,0	313,8	14 607,2	2 557,1	4 104,5	410,6
	M	1 167,1	244,3	952,5	107,8	577,0	296,0	14 321,0	2 415,7	3 933,7	335,9
	J	1 406,9	340,9	1 315,1	180,5	641,0	342,0	14 625,3	2 457,4	3 890,7	340,1
	J	1 149,8	213,9	802,8	60,5	569,0	326,1	14 798,1	2 722,2	3 421,9	321,5
	A	1 300,1	271,3	914,9	114,4	676,0	315,3	14 108,4	2 469,3	3 285,2	333,5
	S	1 267,0	264,0	1 219,0	181,6	558,9	325,1	14 543,8	2 238,7	3 420,4	285,3
	O	1 326,5	281,3	872,3	94,9	764,8	467,1	15 186,3	2 499,0	3 992,9	381,9
	N	1 351,1	310,9	924,2	140,0	665,0	340,8	15 169,7	2 580,3	4 154,7	370,8
	D	2 312,7	543,1	1 719,1	299,6	521,0		15 032,0	2 551,7	3 614,6	337,7
1979	J	539,3	99,5	559,1	46,5	653,0		15 932,6	2 531,2	4 018,2	382,6
	F	1 026,1	202,4	900,7	136,2	501,0		13 864,7	2 080,8	3 732,8	276,9
	M	1 295,1	269,3	1 436,6	185,0			15 856,8	2 730,0	4 720,8	448,7
	A	1 266,3	246,6					16 262,1	2 860,3	4 258,4	423,8
	M	1 393,7	300,5					16 603,4	2 802,9	4 874,5	430,5
	J							17 503,4	3 102,5		
export											
1977	II	3 094,4		2 712,0	320,8	2 539,5	860,2	31 667,3	7 170,5	10 866,1	1 138,7
	III	2 941,2	522,0	2 465,8	289,6	2 501,3	739,8	28 752,1	6 061,2	9 808,0	1 067,3
	IV	3 460,1	643,5	3 088,3	384,1	2 821,4	939,5	30 290,0	6 431,9	10 615,2	1 120,0
1978	I	3 074,0	611,4	2 617,4	291,1	2 747,6	993,7	30 949,0	7 092,0	10 313,8	998,9
	II	3 336,7	630,7	2 977,6	293,5	3 089,0	1 154,1	37 052,9	8 038,8	12 138,3	1 179,7
	III	3 183,0	599,1	2 751,3	310,7	3 353,2	1 178,1	35 280,9	7 679,3	10 734,9	981,3
	IV	3 868,8	738,7	3 480,9	452,9			40 362,5	9 240,7	12 343,0	1 146,0
1979	I	3 247,2	534,8	2 859,7	331,2			41 080,5	10 057,8	12 444,9	1 207,1
	II										
1978	J	785,2	159,3	522,0	52,2	934,1	296,9	9 353,0	2 241,0	3 164,2	284,7
	F	957,4	172,2	734,8	81,2	864,7	359,1	9 518,0	2 170,0	3 651,9	365,8
	M	1 330,9	280,5	1 360,6	160,1	948,8	337,7	12 078,0	2 681,0	3 497,7	348,4
	A	953,5	169,0	725,4	73,4	974,3	388,4	12 071,0	2 805,0	4 036,3	364,6
	M	1 041,0	195,2	953,9	103,1	1 052,4	449,4	12 494,6	2 604,1	4 098,8	413,7
	J	1 342,2	266,5	1 298,3	160,1	1 062,4	316,3	12 487,3	2 629,7	4 003,2	401,4
	J	835,3	171,5	767,2	73,5	1 129,3	439,9	10 944,7	2 199,1	3 397,9	291,6
	A	1 029,4	175,2	753,0	86,7	1 169,3	329,1	11 621,8	2 516,6	3 405,8	352,1
	S	1 318,3	252,4	1 231,1	150,5	1 054,6	409,1	12 714,4	2 963,6	3 931,2	337,6
	O	998,3	203,3	892,8	101,8	1 273,1	410,7	13 157,4	2 892,3	4 006,6	364,6
	N	1 205,8	247,2	966,5	133,7	1 294,4	357,3	13 672,3	3 296,1	4 478,3	417,6
	D	1 664,7	288,2	1 621,6	217,4	1 090,0		13 532,8	3 052,3	3 858,1	363,8
1979	J	919,3	118,1	582,1	71,0	1 149,7		12 561,3	3 089,4	4 175,6	433,7
	F	924,0	169,4	833,9	97,9	1 205,9		12 932,5	3 056,3	3 753,3	347,4
	M	1 404,0	247,2	1 443,7	162,3			15 586,7	3 912,1	4 516,0	426,0
	A	1 069,2	250,4					14 267,3	3 289,4	4 222,5	361,9
	M	1 327,8	263,4					14 818,9	3 412,8	4 926,7	534,7

TAB. 9

ÉVOLUTION DU COMMERCE
des principaux pays tiers

valeurs en Mio \$

Period Période	Israel Israël		Japan Japon		T'ai-wan Taiwan		Hong Kong		Australia Australie		
	Monde	EUR 9	World	EUR 9	Monde	EUR 9	World	EUR 9	Monde	EUR 9	
import											
fob											
1977	II	1 209,8	510,1	17 798,5	1 045,3	2 227,4	190,1	2 636,8	324,0	3 101,3	808,3
	III	1 216,3	475,6	17 582,7	1 077,4	2 144,9	176,6	2 521,4	340,3	3 142,7	787,0
	IV	1 376,6	458,0	18 139,7	1 130,6	2 329,0	211,2	2 903,3	372,5	2 959,5	731,9
1978	I	1 508,1	709,3	18 148,6	1 272,5	2 199,9	188,1	2 837,0	390,0	3 191,2	824,3
	II	1 397,9	546,7	19 170,3	1 441,8	2 731,8	250,2	3 259,0	452,0	3 303,7	837,9
	III	1 439,5	575,0	19 934,3	1 599,4	2 974,7	261,8	3 369,0	470,0	3 598,6	873,5
	IV	1 566,9	627,0	22 080,0	1 760,1	3 145,0	369,8	3 975,0	593,0	3 920,8	1 001,1
1979	I	1 817,6	681,5	23 427,1	1 711,3			1 125,0	514,0	3 856,2	953,0
	II			25 776,7	1 931,6						
1978	J	467,4	217,0	5 996,7	400,9	778,9	67,1	931,0	127,0	1 118,9	274,7
	F	493,6	223,1	5 787,3	420,0	643,9	57,8	848,0	117,0	970,8	239,7
	M	547,1	269,2	6 364,6	451,6	777,1	63,2	1 058,0	146,0	1 101,5	309,9
	A	447,7	182,4	6 248,7	472,4	902,4	89,5	1 074,0	153,0	1 026,6	251,8
	M	476,3	187,0	7 161,2	455,0	911,8	86,8	1 088,0	143,0	1 151,4	312,0
	J	458,1	177,3	5 760,4	514,4	917,6	73,9	1 097,0	156,0	1 125,7	274,1
	J	485,5	180,8	6 301,4	531,1	1 017,9	83,9	1 086,0	161,0	1 209,3	272,8
	A	491,8	186,2	6 819,6	586,5	1 049,2	85,4	1 119,0	146,0	1 298,1	343,9
	S	462,2	208,0	6 813,3	481,8	907,2	92,5	1 164,0	163,0	1 091,2	256,8
	O	494,2	189,1	7 007,6	538,4	922,5	97,4	1 193,0	172,0	1 374,0	366,7
	N	518,0	214,5	7 307,9	598,4	1 129,7	82,5	1 357,0	215,0	1 377,7	336,9
	D	554,7	223,4	7 764,5	623,3	1 093,1	189,9	1 425,0	206,0	1 169,1	297,5
1979	J	670,6	244,4	7 532,8	513,5	948,1	102,0	1 125,0	157,0	1 383,4	401,9
	F	511,1	215,1	7 400,5	595,0	1 082,9	105,0	1 185,0	169,0	1 189,1	269,1
	M	635,9	222,0	8 493,8	602,8			1 335,0	188,0	1 283,2	282,0
	A	483,5	199,2	8 303,6	604,4					1 242,3	403,0
	M			9 041,6	679,0					1 458,2	398,6
	J			8 431,5	648,2						
export											
1977	II	725,3	269,9	19 653,9	2 169,3	2 307,9	252,9	2 323,9	472,0	3 317,1	524,2
	III	683,0	208,7	20 578,9	2 334,6	2 456,1	258,2	2 614,3	511,2	3 395,7	445,3
	IV	928,9	324,9	22 576,9	2 307,1	2 721,7	364,0	2 636,0	615,1	3 451,8	450,3
1978	I	974,5	362,8	21 891,0	2 265,1	2 372,1	275,7	2 247,0	455,0	3 315,5	501,7
	II	943,3	323,2	23 747,2	2 586,1	3 207,7	323,6	2 798,0	572,0	3 602,3	503,3
	III	852,2	269,0	25 331,5	3 002,7	3 555,4	368,1	3 128,0	682,0	3 566,3	477,2
	IV	1 149,7	389,1	26 662,9	3 259,4	3 546,7	488,3	3 317,0	786,0	3 952,7	579,8
1979	I	1 089,0	419,1	23 320,1	3 013,6			2 975,0	704,0	4 073,6	551,9
	II			24 864,4	3 008,4						
1978	J	315,0	114,7	5 666,9	623,4	830,0	88,1	783,0	158,0	1 148,7	172,2
	F	313,9	115,6	7 428,5	763,5	692,6	75,4	630,0	127,0	1 082,8	183,2
	M	346,1	132,7	8 795,6	878,2	849,5	112,2	834,0	170,0	1 084,0	146,3
	A	333,9	112,6	7 849,1	853,6	994,5	101,6	875,0	182,0	1 147,8	162,4
	M	348,1	124,2	7 779,4	867,7	1 163,2	108,1	975,0	201,0	1 175,4	174,4
	J	256,6	86,9	8 118,7	864,8	1 050,0	113,9	948,0	189,0	1 279,1	166,5
	J	324,2	86,0	8 355,5	1 021,5	1 242,7	112,9	973,0	218,0	1 299,3	175,6
	A	220,0	80,8	8 070,3	926,2	1 215,6	118,5	1 110,0	243,0	1 192,3	144,7
	S	308,0	102,2	8 905,7	1 055,0	1 096,1	136,7	1 045,0	221,0	1 074,7	156,9
	O	283,2	104,9	8 525,4	1 039,1	1 120,3	134,0	1 076,0	226,0	1 327,1	174,5
	N	394,6	121,3	8 400,1	1 020,9	1 168,3	133,8	1 087,0	250,0	1 383,7	195,8
	D	471,9	162,9	9 737,4	1 199,4	1 259,2	220,5	1 154,0	310,0	1 241,9	209,5
1979	J	308,4	119,3	6 087,3	769,4	1 061,7	129,0	1 077,0	267,0	1 491,8	182,8
	F	360,6	137,9	7 777,7	1 068,8	1 132,7	140,0	791,0	165,0	1 275,0	175,3
	M	420,0	161,9	9 455,1	1 175,4			1 107,0	272,0	1 306,8	193,8
	A	364,1	136,3	7 928,5	988,2					1 378,3	187,5
	M			8 257,0	972,3					1 642,0	244,6
	J			8 678,9	1 047,9						

EXCHANGE RATES:
Member States of the EC
and the United States ¹⁾

TAUX DE CONVERSION:
États membres de la CE
et États-Unis ¹⁾

Period	Deutschland	France	Italia	Nederland	Belg.-Lux.	United Kingdom	Ireland	Danmark	United States
Période	1 000 DM = ... EUA	1 000 FF = ... UCE	1 000 Lit = ... EUA	1 000 Fl = ... UCE	1 000 FB/Flux = ... EUA	1 000 £ = ... UCE	1 000 £ = ... EUA	1 000 Dkr = ... UCE	1 000 \$ = ... EUA
1958	238,095	2,380,95	1,600	263,158	20,044	2 800,000		144,778	1 000,000
1959		2,025,50			20,016				
1960		202,550			20,000				
1961	247,827								
1962	250,000			274,092					
1963				276,243					
1964									
1965									
1966									
1967						2 744,855		143,395	
1968						2 400,000		133,333	
1969	253,902	193,230							
1970	273,224	180,044							
1971	274,299	173,246	1,545	273,411	19,659	2 333,270		128,988	954,417
1972	279,579	176,767	1,528	277,785	20,259	2 227,464		128,385	891,440
1973	305,209	182,891	1,396	291,670	20,920	1 990,769		134,844	811,866
1974	324,305	174,403	1,289	312,281	21,552	1 961,542		137,755	838,434
1975	327,934	187,997	1,235	318,989	21,945	1 785,631		140,397	805,951
1976	355,183	187,096	1,075	338,392	23,167	1 608,809		147,890	894,414
1977	377,599	178,378	0,993	357,130	24,460	1 529,751		145,865	876,332
1978	391,252	174,217	0,925	363,112	24,963	1 506,142		142,462	784,720
1977									
I	372,941	179,464	1,012	356,968	24,303	1 530,770		151,656	893,152
II	375,381	179,001	1,000	358,972	24,511	1 523,854		147,425	886,376
III	378,893	178,817	0,991	356,822	24,545	1 518,605		144,399	874,753
IV	383,246	176,215	0,971	355,863	24,489	1 546,008		140,596	851,985
1978									
I	389,323	169,949	0,937	363,362	25,047	1 557,664		142,191	808,146
II	389,731	175,828	0,939	364,097	24,933	1 485,463		143,192	809,350
III	388,703	177,893	0,931	358,860	24,676	1 506,113		141,481	780,299
IV	397,407	173,484	0,896	366,310	25,195	1 477,668		143,038	745,245
1979									
I	398,121	173,046	0,880	368,707	25,222	1 488,627		143,239	738,503
II	396,071	171,554	0,886	363,482	24,785	1 562,288	1 502,849	139,819	750,616
III									
IV									
1978									
J	386,939	179,028	0,939	358,422	24,553	1 505,727		141,783	794,742
A	388,642	178,363	0,928	358,677	24,688	1 505,859		141,071	777,690
S	390,550	176,416	0,927	359,499	24,782	1 506,750		141,630	769,550
O	397,396	173,862	0,902	365,376	25,196	1 469,283		142,956	732,097
N	396,898	173,336	0,896	366,574	25,249	1 479,533		143,457	756,035
D	397,953	173,243	0,888	367,049	25,138	1 484,927		142,670	749,002
1979									
J	398,408	173,574	0,880	369,017	25,263	1 476,187		143,619	736,198
F	398,413	173,055	0,880	368,838	25,274	1 482,276		143,673	739,809
M	397,568	172,513	0,879	368,277	25,133	1 507,198		142,471	739,623
A	394,945	171,918	0,886	365,286	24,911	1 551,111	1 512,569	141,809	747,926
M	396,451	171,530	0,888	363,814	24,754	1 556,563	1 500,675	140,251	756,258
J	396,712	171,250	0,884	361,534	24,704	1 578,380	1 496,316	137,649	747,474
J	395,168	169,745	0,878	359,087	24,684	1 628,930	1 492,038	137,457	720,793
A	395,277	169,817	0,883	360,131	24,689	1 618,568	1 488,071	137,144	722,998
S									
O									
N									
D									
1978									
J-J	389,147	173,621	0,938	362,954	24,929	1 519,016		142,553	806,764
J-A	389,081	174,242	0,937	362,388	24,897	1 517,269		142,398	802,600
J-S	389,241	174,466	0,936	362,047	24,885	1 516,142		142,267	799,028
J-O	390,076	174,404	0,932	362,390	24,917	1 511,069		142,339	791,377
J-N	390,685	174,304	0,929	362,779	24,947	1 508,009		142,444	787,997
J-D	391,252	174,217	0,925	363,112	24,963	1 506,142		142,462	784,720
1979									
J	398,408	173,574	0,880	369,017	25,263	1 476,187		143,619	736,198
J-F	398,411	173,326	0,880	368,932	25,268	1 479,082		143,645	737,915
J-M	398,121	173,046	0,880	368,707	25,222	1 488,627		143,239	738,498
J-A	397,388	172,786	0,881	367,918	25,150	1 502,483	1 493,913	142,909	740,637
J-M	397,199	172,531	0,883	367,082	25,069	1 513,097	1 495,273	142,364	743,738
J-J	397,117	172,315	0,883	366,138	25,007	1 523,686	1 495,448	141,550	744,363
J-J	396,825	171,925	0,882	365,065	24,958	1 538,563	1 494,938	140,922	740,741
J-A	396,614	171,637	0,882	364,390	24,921	1 548,920	1 493,005	140,399	738,291
J-S									
J-O									
J-N									
J-D									

¹⁾ The EUA is a 'basket' unit, based on a certain quantity of each Community currency, weighted on the basis of the 5 years (1969-1973) average of the gross national product (GNP) and of the intra-Community trade of each Member State. This weighting also takes account, for each currency, of the share of the country concerned in the short-term monetary support between the central banks of the Community (cf. SOEC General Statistics, Table No 753).

¹⁾ L'UCE est une unité de type « panier », basée sur une certaine quantité de chacune des monnaies communautaires, selon une pondération qui fait intervenir la moyenne sur 5 ans (1969-1973) du produit national brut et du commerce intra-communautaire de chaque État membre. Cette pondération tient également compte, pour chaque monnaie de la part du pays concerné dans le soutien monétaire à court terme entre banques centrales de la Communauté (cf. OSCE, Statistiques générales, tableau 753).

EXCHANGE RATES:

Other countries

TAUX DE CONVERSION:

Autres pays

Countries	National currency unit Unité nationale	Equivalent in dollars Equivalent en dollars						Pays
		1973	1974	1975	1976	1977	1978	
Iceland	1 000 Kroner	11,095	10,005	6,506	5,489	5,028	3,689	Islande
Norway	1 000 Kroner	173,436	180,515	191,318	183,268	187,846	190,756	Norvège
Sweden	1 000 Kroner	228,974	225,256	240,836	229,574	223,135	221,312	Suède
Finland	1 000 Markkaa	261,698	264,985	271,835	258,772	248,176	242,878	Finlande
Switzerland	1 000 Fr. suisses	315,806	335,649	387,402	400,064	416,060	559,284	Suisse
Austria	1 000 Schillinge	51,073	53,496	57,415	55,741	60,507	68,861	Autriche
Portugal	1 000 Escudos	40,530	39,358	39,134	33,087	26,125	22,758	Portugal
Spain	1 000 Gold Pesetas	17,160	17,330	17,419	14,947	13,164	13,044	Espagne
Malta	1 000 Malt. Pounds	2 723,200	2 594,700	2 620,200	2 353,400	2 368,800	2 597,400	Malte
Yugoslavia	1 000 Dinara	61,770	62,842	57,518	54,966	54,651	53,637	Yugoslavie
Greece	1 000 Drachmi	33,755	33,333	30,972	27,339	27,141	27,287	Grèce
Turkey	1 000 Lires	70,671	71,803	69,242	62,294	55,549	41,183	Turquie
Soviet Union*	1 000 Rublei	1 358,228	1 321,500	1 386,200	1 326,398	1 357,126		Union soviétique*
German Dem. Rep.*	1 000 Valuta Mark	287,356	→	→	→			Rép. dém. allemande*
Poland*	1 000 Zloty	298,929	301,000	→	→	→		Pologne*
Czechoslovakia*	1 000 Kroner	171,143	171,218	179,044	173,319	176,926		Tchécoslovaquie*
Hungary*	1 000 Forint	105,273	109,315	116,683	24,054	24,419		Hongrie*
Romania*	1 000 Lei	199,102	201,207	→	→	→		Roumanie*
Bulgaria*	1 000 Lev	1 030,544	1 030,928	1 032,972	1 035,064	1 054,630		Bulgarie*
Morocco	1 000 Dirham	243,493	228,843	246,761	226,280	222,054	239,998	Maroc
Algeria	1 000 Dinars	252,583	239,189	253,203	240,165	241,150	252,150	Algérie
Tunisia	1 000 Dinars	2 380,052	2 290,951	2 485,707	2 332,090	2 331,002	2 402,691	Tunisie
Libya	1 000 Pounds	3 349,700	3 377,800	→	→	→		Libye
Egypt	1 000 Pounds	2 526,600	2 555,600	→	→	→		Égypte
Nigeria	1 000 Naira	1 522,700	1 588,100	1 624,800	1 595,900	1 551,400	1 574,500	Nigeria
Rep. of South Africa	1 000 Rands	1 444,100	1 472,200	1 366,300	1 150,000	→	→	Rép. d'Afrique du Sud
Canada	1 000 Canad. \$	999,800	1 022,599	983,091	1 014,199	940,291	876,655	Canada
Mexico	1 000 Pesos	80,000	→	80,013	64,826	44,301	43,923	Mexique
El Salvador	1 000 Colones	400,000	→	→	→	→		El Salvador
Nicaragua	1 000 Cordobas	142,857	142,590	142,322	→	→		Nicaragua
Costa Rica	1 000 Colones	150,444	126,103	116,686	→	→		Costa Rica
Cuba*	1 000 Pesos	1 222,372	1 189,565	1 247,600	1 326,400			Cuba*
Bahamas	1 000 Baham. \$	1 000,000	→	→	→	→		Bahamas
Trinidad and Tobago	1 000 TT \$	510,412	487,068	460,893	410,240	416,667		Trinidad et Tobago
Netherlands Antilles	1 000 N.A. FL.	555,556	→	→	→	→		Antilles néerlandaises
Colombia	1 000 Pesos	41,994	36,888	32,049	28,591	27,028	25,430	Colombie
Venezuela	1 000 Bolivares	232,331	233,383	233,372	233,106	232,964		Venezuela
Ecuador	1 000 Sucres	40,000	→	→	→	→		Équateur
Peru	1 000 Soles	25,840	→	24,510	17,388	11,932	6,396	Pérou
Brazil	1 000 Cruzeiros	163,239	147,275	123,01	93,677	70,701	55,340	Brésil
Chile	1 000 Pesos	13 888,889	1 686,341	192,567	75,341	46,449	31,590	Chili
Bolivia	1 000 Pesos	50,000	→	→	→	→		Bolivie
Uruguay	1 000 Pesos	1 142,857	822,368	434,972	294,551	210,526	163,265	Uruguay
Argentina	1 000 Pesos	106,383	112,360	27,322	7,143	2,453	1,257	Argentine
Lebanon	1 000 Pounds	383,083	429,590	432,994	344,388	325,839	338,364	Liban
Syria	1 000 Pounds	261,725	268,637	270,270	257,235	253,165	→	Syrie
Iraq	1 000 Dinars	3 306,400	3 386,200	→	→	→		Irak
Iran	1 000 Rials	14,518	14,787	14,784	14,241	14,161	14,189	Iran
Israel	1 000 Pounds	238,095	222,222	156,495	125,360	95,611	57,238	Israël
Saudi Arabia	1 000 Riyals	270,168	281,690	284,285	283,286	283,680	294,152	Arabie Saoudite
Kuwait	1 000 Dinars	3 389,800	3 410,400	3 448,300	3 420,300	3 489,800	3 636,200	Koweït
Bahrain	1 000 Dinars	2 504,600	2 533,300	2 528,400	2 527,800	2 527,500	2 579,700	Bahrein
Pakistan	1 000 Rupees	99,771	100,695	→	→	→		Pakistan
India	1 000 Rupees	129,166	123,426	119,389	111,607	114,430	122,055	Inde
Bangladesh	1 000 Taka	129,166	123,259	83,202	65,159	65,041	66,596	Bangla Desh
Sri Lanka	1 000 Rupees	156,128	150,399	141,844	118,217	109,254	64,070	Sri Lanka
Thailand	1 000 Bahts	48,499	49,080	49,070	49,020	→	49,174	Thaïlande
Indonesia	1 000 Rupiahs	2,410	→	→	→	→	2,262	Indonésie
Malaysia	1 000 Malays. \$	409,283	415,438	416,389	393,453	406,289	431,779	Malaysia
Singapore	1 000 Singap. \$	409,232	410,357	421,710	404,727	409,937	439,754	Singapour
Philippines	1 000 Pesos	147,866	147,171	137,465	134,279	135,000	135,593	Philippines
South Korea	1 000 Won	2,509	2,464	2,066	→	→	→	Corée du Sud
Japan	1 000 Yen	3,674	3,430	3,369	3,372	3,724	4,751	Japon
Taiwan	1 000 NT \$	26,138	26,316	→	→	→	26,988	T'ai-wan
Hong Kong*	1 000 H.K. \$	194,568	198,376	201,820	205,163	214,720		Hong-Kong*
Australia	1 000 Austral. \$	1 422,700	1 440,800	1 310,200	1 225,200	1 109,000	1 144,700	Australie
New Zealand	1 000 New Z. \$	1 363,000	1 401,100	1 214,600	996,400	970,800	1 037,800	Nouvelle-Zélande

Source: International Financial Statistics.

*) Conversion rates as used by the Statistical Office of the United Nations. (Weighted averages if the rates are different for imports and exports.)

Taux de conversions utilisés par l'Office Statistique des Nations unies. (Moyennes pondérées s'il existe des taux différents pour les importations et les exportations.)

Geonomenklatur 1979

Geonomenklatur 1979

Geonomenclature 1979

EUROPA

EUROPA

EUROPE

Zone

Fællesskabet

Gemeinschaft

Community

001	Frankrig
002	Belgien og Luxembourg
003	Holland
004	Forbundsrepublikken Tyskland
005	Italien
006	Det forenede Kongerige (UK)
007	Irland
008	Danmark

001	Frankreich
002	Belgien und Luxemburg
003	Niederlande
004	Bundesrepublik Deutschland
005	Italien
006	Vereinigtes Königreich
007	Irland
008	Dänemark

001	France
002	Belgium and Luxembourg
003	Netherlands
004	Federal Republic of Germany
005	Italy
006	United Kingdom
007	Ireland
008	Denmark

1010
1010
1010
1010
1010
1010
1010
1010

Øvrige Europa

Übrige Länder Europas

Other European Countries

024	Island
025	Færøerne
028	Norge
030	Sverige
032	Finland
036	Schweiz
038	Østrig
040	Portugal
042	Spanien
043	Andorra
044	Gibraltar
045	Vatikanstaten
046	Malta
048	Jugoslavien
050	Grækenland
052	Tyrkiet
056	Sovjetunionen
058	Den tyske demokratiske Republik
060	Polen
062	Tjekkoslaviet
064	Ungarn
066	Rumænien
068	Bulgarien
070	Albanien

024	Island
025	Färöer
028	Norwegen
030	Schweden
032	Finnland
036	Schweiz
038	Österreich
040	Portugal
042	Spanien
043	Andorra
044	Gibraltar
045	Vatikanstadt
046	Malta
048	Jugoslawien
050	Griechenland
052	Türkei
056	Sowjetunion
058	Deutsche Demokratische Republik
060	Polen
062	Tschechoslowakei
064	Ungarn
066	Rumänien
068	Bulgarien
070	Albanien

024	Iceland
025	Faroe Islands
028	Norway
030	Sweden
032	Finland
036	Switzerland
038	Austria
040	Portugal
042	Spain
043	Andorra
044	Gibraltar
045	Vatican City State
046	Malta
048	Yugoslavia
050	Greece
052	Turkey
056	Soviet Union
058	German Democratic Republic
060	Poland
062	Czechoslovakia
064	Hungary
066	Romania
068	Bulgaria
070	Albania

1021
1022
1021
1021
1021
1021
1021
1022
1022
1022
1022
1022
1022
1022
1041
1041
1041
1041
1041
1041
1041
1041
1041

AFRIKA

AFRIKA

AFRICA

Nordafrika

Nordafrika

North Africa

202	De kanariske Øer
204	Marokko
205	Ceuta og Melilla
208	Algeriet
212	Tunesien
216	Libyen
220	Ægypten
224	Sudan

202	Kanarische Inseln
204	Marokko
205	Ceuta und Melilla
208	Algerien
212	Tunesien
216	Libyen
220	Ägypten
224	Sudan

202	Canary Islands
204	Morocco
205	Ceuta and Melilla
208	Algeria
212	Tunisia
216	Libya
220	Egypt
224	Sudan

1038
1038
1038
1038
1038
1038
1038
1031

Vestafrika

Westafrika

West Africa

228	Mauritanien
232	Mali
236	Øvre Volta
240	Niger
244	Tschad
247	Den kapverdiske Republik
248	Senegal
252	Gambia
257	Guinea-Bissau
260	Guinea
264	Sierra Leone
268	Liberia
272	Elfenbenskysten
276	Ghana
280	Togo
284	Benin
288	Nigeria

228	Mauretanien
232	Mali
236	Obervolta
240	Niger
244	Tschad
247	Republik Kap Verde
248	Senegal
252	Gambia
257	Guinea-Bissau
260	Guinea
264	Sierra Leone
268	Liberia
272	Elfenbeinküste
276	Ghana
280	Togo
284	Benin
288	Nigeria

228	Mauritania
232	Mali
236	Upper Volta
240	Niger
244	Chad
247	Republic of Cape Verde
248	Senegal
252	Gambia
257	Guinea Bissau
260	Guinea
264	Sierra Leone
268	Liberia
272	Ivory Coast
276	Ghana
280	Togo
284	Benin
288	Nigeria

1031
1031
1031
1031
1031
1031
1031
1031
1031
1031
1031
1031
1031
1031
1031
1031
1031

Central-, Øst- og Sydafrika

Zentral-, Ost- und Südafrika

Central, East and South Africa

302	Cameroun
306	Det centralafrikanske Kejserrige
310	Ækvatorial Guinea

302	Kamérun
306	Zentralafrikanisches Kaiserreich
310	Äquatorialguinea

302	Cameroon
306	Central African Empire
310	Equatorial Guinea

1031
1031
1031

Géonomenclature 1979

Geonomenclatura 1979

Geonomenclatuur 1979

			Zone
EUROPE	EUROPA	EUROPA	
Communauté	Comunità	Gemeenschap	
001 France	001 Francia	001 Frankrijk	1010
002 Belgique et Luxembourg	002 Belgio e Lussemburgo	002 België en Luxemburg	1010
003 Pays-Bas	003 Paesi Bassi	003 Nederland	1010
004 République fédérale d'Allemagne	004 Repubblica federale di Germania	004 Bondsrepubliek Duitsland	1010
005 Italie	005 Italia	005 Italië	1010
006 Royaume-Uni	006 Regno Unito	006 Verenigd Koninkrijk	1010
007 Irlande	007 Irlanda	007 Ierland	1010
008 Danemark	008 Danimarca	008 Denemarken	1010
Autres pays d'Europe	Altri paesi d'Europa	Overige Europese Landen	
024 Islande	024 Islanda	024 IJsland	1021
025 Iles Féroé	025 Isole Feroë	025 Faeröer	1022
028 Norvège	028 Norvegia	028 Noorwegen	1021
030 Suède	030 Svezia	030 Zweden	1021
032 Finlande	032 Finlandia	032 Finland	1021
036 Suisse	036 Svizzera	036 Zwitserland	1021
038 Autriche	038 Austria	038 Oostenrijk	1021
040 Portugal	040 Portogallo	040 Portugal	1021
042 Espagne	042 Spagna	042 Spanje	1022
043 Andorre	043 Andorra	043 Andorra	1022
044 Gibraltar	044 Gibilterra	044 Gibraltar	1022
045 Cité du Vatican	045 Città del Vaticano	045 Vaticaanstad	1022
046 Malte	046 Malta	046 Malta	1022
048 Yougoslavie	048 Jugoslavia	048 Joegoslavië	1022
050 Grèce	050 Grecia	050 Griekenland	1022
052 Turquie	052 Turchia	052 Turkije	1022
056 Union soviétique	056 Unione Sovietica	056 Sowjetunie	1041
058 République démocratique allemande	058 Repubblica democratica tedesca	058 Duitse Democratische Republiek	1041
060 Pologne	060 Polonia	060 Polen	1041
062 Tchécoslovaquie	062 Cecoslovacchia	062 Tsjechoslowakije	1041
064 Hongrie	064 Ungheria	064 Hongarije	1041
066 Roumanie	066 Romaniaa	066 Roemenië	1041
068 Bulgarie	068 Bulgaria	068 Bulgarije	1041
070 Albanie	070 Albania	070 Albanië	1041
AFRIQUE	AFRICA	AFRIKA	
Afrique du Nord	Africa settentrionale	Noord-Afrika	
202 Iles Canaries	202 Isole Canarie	202 Canarische eilanden	1038
204 Maroc	204 Marocco	204 Marokko	1038
205 Ceuta et Melilla	205 Ceuta e Melilla	205 Ceuta en Melilla	1038
208 Algérie	208 Algeria	208 Algerië	1038
212 Tunisie	212 Tunisia	212 Tunesië	1038
216 Libye	216 Libia	216 Libië	1038
220 Égypte	220 Egitto	220 Egypte	1038
224 Soudan	224 Sudan	224 Soedan	1031
Afrique occidentale	Africa occidentale	West-Afrika	
228 Mauritanie	228 Mauritania	228 Mauretanië	1031
232 Mali	232 Mali	232 Mali	1031
236 Haute-Volta	236 Alto Volta	236 Opper-Volta	1031
240 Niger	240 Niger	240 Niger	1031
244 Tchad	244 Ciad	244 Tsjaad	1031
247 République du Cap-Vert	247 Repubblica del Capo Verde	247 Kaapverdische Republiek	1031
248 Sénégal	248 Senegal	248 Senegal	1031
252 Gambie	252 Gambia	252 Gambia	1031
257 Guinée-Bissau	257 Guinea-Bissau	257 Guinee-Bissau	1031
260 Guinée	260 Guinea	260 Guinea	1031
264 Sierra Leone	264 Sierra Leone	264 Sierra Leone	1031
268 Libéria	268 Liberia	268 Liberia	1031
272 Côte-d'Ivoire	272 Costa d'Avorio	272 Ivoorkust	1031
276 Ghana	276 Ghana	276 Ghana	1031
280 Togo	280 Togo	280 Togo	1031
284 Bénin	284 Benin	284 Benin	1031
288 Nigeria	288 Nigeria	288 Nigeria	1031
Afrique centrale, orientale et australe	Africa centrale, orientale e meridionale	Centraal-, Oost- en Zuid-Afrika	
302 Cameroun	302 Camerun	302 Kameroen	1031
306 Empire Centrafricain	306 Impero Centrafricano	306 Centraal Afrikaans Keizerrijk	1031
310 Guinée équatoriale	310 Guinea equatoriale	310 Equatoriaal Guinea	1031

Dansk	Deutsch	English	Zone	
311	São Tomé og Príncipe	311	São Tomé and Príncipe	1031
314	Gabon	314	Gabon	1031
318	Congo	318	Congo	1031
322	Zaire	322	Zaire	1031
324	Rwanda	324	Rwanda	1031
328	Burundi	328	Burundi	1031
329	St. Helena og tilhørende områder	329	St. Helena and dependencies	1033
330	Angola	330	Angola	1038
334	Etiopien	334	Ethiopia	1031
338	Djibouti	338	Jibuti	1031
342	Somalia	342	Somalia	1031
346	Kenya	346	Kenya	1031
350	Uganda	350	Uganda	1031
352	Tanzania	352	Tanzania	1031
355	Seychellerne og tilhørende områder	355	Seychelles and dependencies	1031
357	Britiske områder i Det indiske Ocean	357	British Indian Ocean Territory	1033
366	Mozambique	366	Mozambique	1038
370	Madagascar	370	Madagascar	1031
372	Réunion	372	Réunion	1032
373	Mauritius	373	Mauritius	1031
375	Comorerne	375	Comoros	1031
377	Mayotte	377	Mayotte	1032
378	Zambia	378	Zambia	1031
382	Rhodesia	382	Rhodesia	1038
386	Malawi	386	Malawi	1031
390	Den sydafrikanske Republik og Namibia	390	Republic of South Africa and Namibia	1028
391	Botswana	391	Botswana	1031
393	Swaziland	393	Swaziland	1031
395	Lesotho	395	Lesotho	1031
AMERIKA				
Nordamerika				
400	USA	400	United States of America	1023
404	Canada	404	Canada	1023
406	Grønland	406	Greenland	1032
408	St. Pierre og Miquelon	408	St. Pierre and Miquelon	1032
Mellem- og Sydamerika				
412	Mexico	412	Mexico	1038
413	Bermudaøerne	413	Bermuda	1033
416	Guatemala	416	Guatemala	1038
421	Belize	421	Belize	1033
424	Honduras	424	Honduras	1038
428	El Salvador	428	El Salvador	1038
432	Nicaragua	432	Nicaragua	1038
436	Costa Rica	436	Costa Rica	1038
440	Panama	440	Panama	1038
444	Panama-Kanalzone	444	Panamá Canal Zone	1038
448	Cuba	448	Cuba	1048
452	Haiti	452	Haiti	1038
453	Bahamaøerne	453	Bahamas	1031
454	Turks- og Caicosøerne	454	Turks and Caicos Islands	1033
456	Den dominikanske Republik	456	Dominican Republic	1038
457	De amerikanske Jomfruer	457	Virgin Islands of the United States	1038
458	Guadeloupe	458	Guadeloupe	1032
462	Martinique	462	Martinique	1032
463	Caymanøerne	463	Cayman Islands	1033
464	Jamaica	464	Jamaica	1031
469	Barbados	469	Barbados	1031
471	Vestindien	471	West Indies	1033
472	Trinidad og Tobago	472	Trinidad and Tobago	1031
473	Grenada	473	Grenada	1031
476	De hollandske Antiller	476	Netherlands Antilles	1033
480	Colombia	480	Colombia	1038
484	Venezuela	484	Venezuela	1038
488	Guyana	488	Guyana	1031
492	Surinam	492	Surinam	1031
496	Fransk Guyana	496	French Guiana	1032
500	Ecuador	500	Ecuador	1038
504	Peru	504	Peru	1038
508	Brasilien	508	Brazil	1038
512	Chile	512	Chile	1038
516	Bolivia	516	Bolivia	1038
520	Paraguay	520	Paraguay	1038
524	Uruguay	524	Uruguay	1038
528	Argentina	528	Argentina	1038
529	Falklandsøerne og tilhørende områder	529	Falklands Islands and dependencies	1033
AMERIKA				
Nordamerika				
400	Vereinigte Staaten von Amerika	400	United States of America	1023
404	Kanada	404	Canada	1023
406	Grønland	406	Greenland	1032
408	St. Pierre und Miquelon	408	St. Pierre and Miquelon	1032
Mittel- und Südamerika				
412	Mexiko	412	Mexico	1038
413	Bermuda	413	Bermuda	1033
416	Guatemala	416	Guatemala	1038
421	Belize	421	Belize	1033
424	Honduras	424	Honduras	1038
428	El Salvador	428	El Salvador	1038
432	Nicaragua	432	Nicaragua	1038
436	Costa Rica	436	Costa Rica	1038
440	Panama	440	Panama	1038
444	Panamakanal-Zone	444	Panamá Canal Zone	1038
448	Kuba	448	Cuba	1048
452	Haiti	452	Haiti	1038
453	Bahamas	453	Bahamas	1031
454	Turks- und Caicosøerne	454	Turks and Caicos Islands	1033
456	Dominikanske Republik	456	Dominican Republic	1038
457	Amerikanske Jungferøerne	457	Virgin Islands of the United States	1038
458	Guadeloupe	458	Guadeloupe	1032
462	Martinique	462	Martinique	1032
463	Kaimanøerne	463	Cayman Islands	1033
464	Jamaica	464	Jamaica	1031
469	Barbados	469	Barbados	1031
471	Vestindien	471	West Indies	1033
472	Trinidad og Tobago	472	Trinidad and Tobago	1031
473	Grenada	473	Grenada	1031
476	Niederländiske Antiller	476	Netherlands Antilles	1033
480	Kolumbien	480	Colombia	1038
484	Venezuela	484	Venezuela	1038
488	Guayana	488	Guyana	1031
492	Surinam	492	Surinam	1031
496	Franzøisisk-Guayana	496	French Guiana	1032
500	Ecuador	500	Ecuador	1038
504	Peru	504	Peru	1038
508	Brasilien	508	Brazil	1038
512	Chile	512	Chile	1038
516	Bolivien	516	Bolivia	1038
520	Paraguay	520	Paraguay	1038
524	Uruguay	524	Uruguay	1038
528	Argentina	528	Argentina	1038
529	Falklandøerne og tilhørende områder	529	Falklands Islands and dependencies	1033
AMERICA				
North America				
400	United States of America	400	United States of America	1023
404	Canada	404	Canada	1023
406	Greenland	406	Greenland	1032
408	St. Pierre and Miquelon	408	St. Pierre and Miquelon	1032
Central and South America				
412	Mexico	412	Mexico	1038
413	Bermuda	413	Bermuda	1033
416	Guatemala	416	Guatemala	1038
421	Belize	421	Belize	1033
424	Honduras	424	Honduras	1038
428	El Salvador	428	El Salvador	1038
432	Nicaragua	432	Nicaragua	1038
436	Costa Rica	436	Costa Rica	1038
440	Panama	440	Panama	1038
444	Panamá Canal Zone	444	Panamá Canal Zone	1038
448	Cuba	448	Cuba	1048
452	Haiti	452	Haiti	1038
453	Bahamas	453	Bahamas	1031
454	Turks and Caicos Islands	454	Turks and Caicos Islands	1033
456	Dominican Republic	456	Dominican Republic	1038
457	Virgin Islands of the United States	457	Virgin Islands of the United States	1038
458	Guadeloupe	458	Guadeloupe	1032
462	Martinique	462	Martinique	1032
463	Cayman Islands	463	Cayman Islands	1033
464	Jamaica	464	Jamaica	1031
469	Barbados	469	Barbados	1031
471	West Indies	471	West Indies	1033
472	Trinidad and Tobago	472	Trinidad and Tobago	1031
473	Grenada	473	Grenada	1031
476	Netherlands Antilles	476	Netherlands Antilles	1033
480	Colombia	480	Colombia	1038
484	Venezuela	484	Venezuela	1038
488	Guyana	488	Guyana	1031
492	Surinam	492	Surinam	1031
496	French Guiana	496	French Guiana	1032
500	Ecuador	500	Ecuador	1038
504	Peru	504	Peru	1038
508	Brazil	508	Brazil	1038
512	Chile	512	Chile	1038
516	Bolivia	516	Bolivia	1038
520	Paraguay	520	Paraguay	1038
524	Uruguay	524	Uruguay	1038
528	Argentina	528	Argentina	1038
529	Falklands Islands and dependencies	529	Falklands Islands and dependencies	1033

Français

Italiano

Nederlands

			Zone	
311	São Tomé et Príncipe	311	São Tome en Principe	1031
314	Gabon	314	Gaboen	1031
318	Congo	318	Kongo	1031
322	Zaire	322	Zaire	1031
324	Rwanda	324	Rwanda	1031
328	Burundi	328	Boeroendi	1031
329	Sainte-Hélène et dépendances	329	St. Helena en onderhorigheden	1033
330	Angola	330	Angola	1038
334	Éthiopie	334	Ethiopië	1031
338	Djibouti	338	Djibouti	1031
342	Somalie	342	Somalia	1031
346	Kenya	346	Kenia	1031
350	Ouganda	350	Oeganda	1031
352	Tanzanie	352	Tanzania	1031
355	Seychelles et dépendances	355	Seychellen en onderhorigheden	1031
357	Territoire britannique de l'océan Indien	357	Brits gebied in de Indische Oceaan	1033
366	Mozambique	366	Mozambique	1038
370	Madagascar	370	Madagascar	1031
372	Réunion	372	Réunion	1032
373	Maurice	373	Mauritius	1031
375	Comores	375	Comoren	1031
377	Mayotte	377	Mayotte	1032
378	Zambie	378	Zambia	1031
382	Rhodesie	382	Rhodesië	1038
386	Malawi	386	Malawi	1031
390	République d'Afrique du Sud et Namibie	390	Repubblica del Sudafrica e Namibia	1028
391	Botswana	391	Botswana	1031
393	Swaziland	393	Swaziland	1031
395	Lesotho	395	Lesotho	1031
AMÉRIQUE				
Amérique du Nord				
400	États-Unis d'Amérique	400	Verenigde Staten van Amerika	1023
404	Canada	404	Canada	1023
406	Groenland	406	Groenland	1032
408	Saint-Pierre et Miquelon	408	St. Pierre en Miquelon	1032
Amérique centrale et du Sud				
412	Mexique	412	Mexico	1038
413	Bermudes	413	Bermuda	1033
416	Guatemala	416	Guatemala	1038
421	Belize	421	Bolize	1033
424	Honduras	424	Honduras	1038
428	El Salvador	428	El Salvador	1038
432	Nicaragua	432	Nicaragua	1038
436	Costa Rica	436	Costa Rica	1038
440	Panama	440	Panama	1038
444	Zone du Canal de Panama	444	Panamakanaalzone	1038
448	Cuba	448	Cuba	1048
452	Haïti	452	Haiti	1038
453	Bahamas	453	Bahamas	1031
454	Iles Turks et Caicos	454	Turks- en Caicos-eilanden	1033
456	République Dominicaine	456	Dominicaanse Republiek	1038
457	Iles Vierges des États-Unis	457	Maagdeneilanden behorende tot de Verenigde Staten	1038
458	Guadeloupe	458	Guadeloupe	1032
462	Martinique	462	Martinique	1032
463	Iles Cayman	463	Cayman-eilanden	1033
464	Jamaïque	464	Jamaïca	1031
469	La Barbade	469	Barbados	1031
471	Indes occidentales	471	West-Indië	1033
472	Trinidad et Tobago	472	Trinidad en Tobago	1031
473	Grenada	473	Grenada	1031
476	Antilles néerlandaises	476	Nederlandse Antillen	1033
480	Colombie	480	Columbia	1038
484	Venezuela	484	Venezuela	1038
488	Guyana	488	Guyana	1031
492	Surinam	492	Suriname	1031
496	Guyane française	496	Frans-Guyana	1032
500	Équateur	500	Ecuador	1038
504	Pérou	504	Peru	1038
508	Brésil	508	Brazilië	1038
512	Chili	512	Chili	1038
516	Bolivie	516	Bolivia	1038
520	Paraguay	520	Paraguay	1038
524	Uruguay	524	Uruguay	1038
528	Argentine	528	Argentinië	1038
529	Iles Falkland et dépendances	529	Falklandeilanden en onderhorigheden	1033
AMERICA				
America settentrionale				
400	Stati Uniti d'America	400	Verenigde Staten van Amerika	1023
404	Canada	404	Canada	1023
406	Groenlandia	406	Groenland	1032
408	Saint-Pierre et Miquelon	408	St. Pierre en Miquelon	1032
America centrale e del sud				
412	Messico	412	Mexico	1038
413	Bermude	413	Bermuda	1033
416	Guatemala	416	Guatemala	1038
421	Belize	421	Bolize	1033
424	Honduras	424	Honduras	1038
428	El Salvador	428	El Salvador	1038
432	Nicaragua	432	Nicaragua	1038
436	Costarica	436	Costa Rica	1038
440	Panama	440	Panama	1038
444	Zona del Canale di Panama	444	Panamakanaalzone	1038
448	Cuba	448	Cuba	1048
452	Haiti	452	Haiti	1038
453	Bahamas	453	Bahamas	1031
454	Isole Turks e Caicos	454	Turks- en Caicos-eilanden	1033
456	Repubblica Dominicana	456	Dominicaanse Republiek	1038
457	Isole Vergini degli Stati Uniti	457	Maagdeneilanden behorende tot de Verenigde Staten	1038
458	Guadalupa	458	Guadeloupe	1032
462	Martinica	462	Martinique	1032
463	Isole Cayman	463	Cayman-eilanden	1033
464	Giamaica	464	Jamaïca	1031
469	Barbados	469	Barbados	1031
471	Indie occidentali	471	West-Indië	1033
472	Trinidad e Tobago	472	Trinidad en Tobago	1031
473	Grenada	473	Grenada	1031
476	Antille olandesi	476	Nederlandse Antillen	1033
480	Colombia	480	Columbia	1038
484	Venezuela	484	Venezuela	1038
488	Guyana	488	Guyana	1031
492	Suriname	492	Suriname	1031
496	Guyana francese	496	Frans-Guyana	1032
500	Ecuador	500	Ecuador	1038
504	Perù	504	Peru	1038
508	Brasile	508	Brazilië	1038
512	Cile	512	Chili	1038
516	Bolivia	516	Bolivia	1038
520	Paraguay	520	Paraguay	1038
525	Uruguay	524	Uruguay	1038
528	Argentina	528	Argentinië	1038
529	Isole Falkland e dipendenze	529	Falklandeilanden en onderhorigheden	1033
AMERIKA				
Noord-Amerika				
400	Verenigde Staten van Amerika	400	Verenigde Staten van Amerika	1023
404	Canada	404	Canada	1023
406	Groenland	406	Groenland	1032
408	St. Pierre en Miquelon	408	St. Pierre en Miquelon	1032
Midden- en Zuid-Amerika				
412	Mexico	412	Mexico	1038
413	Bermuda	413	Bermuda	1033
416	Guatemala	416	Guatemala	1038
421	Bolize	421	Bolize	1033
424	Honduras	424	Honduras	1038
428	El Salvador	428	El Salvador	1038
432	Nicaragua	432	Nicaragua	1038
436	Costa Rica	436	Costa Rica	1038
440	Panama	440	Panama	1038
444	Panamakanaalzone	444	Panamakanaalzone	1038
448	Cuba	448	Cuba	1048
452	Haiti	452	Haiti	1038
453	Bahamas	453	Bahamas	1031
454	Turks- en Caicos-eilanden	454	Turks- en Caicos-eilanden	1033
456	Dominicaanse Republiek	456	Dominicaanse Republiek	1038
457	Maagdeneilanden behorende tot de Verenigde Staten	457	Maagdeneilanden behorende tot de Verenigde Staten	1038
458	Guadeloupe	458	Guadeloupe	1032
462	Martinique	462	Martinique	1032
463	Cayman-eilanden	463	Cayman-eilanden	1033
464	Jamaïca	464	Jamaïca	1031
469	Barbados	469	Barbados	1031
471	West-Indië	471	West-Indië	1033
472	Trinidad en Tobago	472	Trinidad en Tobago	1031
473	Grenada	473	Grenada	1031
476	Nederlandse Antillen	476	Nederlandse Antillen	1033
480	Columbia	480	Columbia	1038
484	Venezuela	484	Venezuela	1038
488	Guyana	488	Guyana	1031
492	Suriname	492	Suriname	1031
496	Frans-Guyana	496	Frans-Guyana	1032
500	Ecuador	500	Ecuador	1038
504	Peru	504	Peru	1038
508	Brazilië	508	Brazilië	1038
512	Chili	512	Chili	1038
516	Bolivia	516	Bolivia	1038
520	Paraguay	520	Paraguay	1038
524	Uruguay	524	Uruguay	1038
528	Argentinië	528	Argentinië	1038
529	Falklandeilanden en onderhorigheden	529	Falklandeilanden en onderhorigheden	1033

Dansk		Deutsch		English		Zone
ASIEN		ASIEN		ASIA		
Nær- og Mellemøsten		Naher und Mittlerer Osten		Near and Middle East		
600	Cypern	600	Zypern	600	Cyprus	1038
604	Libanon	604	Libanon	604	Lebanon	1038
608	Syrien	608	Syrien	608	Syria	1038
612	Irak	612	Irak	612	Iraq	1038
616	Iran	616	Iran	616	Iran	1038
624	Israel	624	Israel	624	Israel	1038
628	Jordan	628	Jordanien	628	Jordan	1038
632	Saudi-Arabien	632	Saudi-Arabien	632	Saudi Arabia	1038
636	Kuwait	636	Kuwait	636	Kuwait	1038
640	Bahrain	640	Bahrain	640	Bahrain	1038
644	Qatar	644	Katar	644	Qatar	1038
647	De forenede arabiske Emirater	647	Vereinigte Arabische Emirate	647	United Arab Emirates	1038
649	Oman	649	Oman	649	Oman	1038
652	Nordyemen	652	Nordjemen	652	North Yemen	1038
656	Sydyemen	656	Südjemen	656	South Yemen	1038
Øvrige Asien		Übrige Länder Asiens		Other Asian Countries		
660	Afghanistan	660	Afghanistan	660	Afghanistan	1038
662	Pakistan	662	Pakistan	662	Pakistan	1038
664	Indien	664	Indien	664	India	1038
666	Bangladesh	666	Bangladesh	666	Bangladesh	1038
667	Maldiverne	667	Maaldiven	667	Maldives	1038
669	Sri Lanka	669	Sri Lanka	669	Sri Lanka	1038
672	Nepal	672	Nepal	672	Nepal	1038
675	Bhutan	675	Bhutan	675	Bhutan	1038
676	Burma	676	Birma	676	Burma	1038
680	Thailand	680	Thailand	680	Thailand	1038
684	Laos	684	Laos	684	Laos	1038
690	Vietnam	690	Vietnam	690	Vietnam	1048
696	Kamputchea (Cambodia)	696	Kamputschea (Kambodscha)	696	Kampuchea (Cambodia)	1038
700	Indonesien	700	Indonesien	700	Indonesia	1038
701	Malaysia	701	Malaysia	701	Malaysia	1038
703	Brunei	703	Brunei	703	Brunei	1033
706	Singapore	706	Singapur	706	Singapore	1038
708	Philippinerne	708	Philippinen	708	Philippines	1038
716	Mongoliet	716	Mongolei	716	Mongolia	1048
720	Kina	720	China	720	China	1048
724	Nordkorea	724	Nordkorea	724	North Korea	1048
728	Sydkorea	728	Südkorea	728	South Korea	1038
732	Japan	732	Japan	732	Japan	1028
736	Taiwan	736	Taiwan	736	Taiwan	1038
740	Hongkong	740	Hongkong	740	Hong Kong	1038
743	Macao	743	Macao	743	Macao	1038
AUSTRALIEN, OCEANIEN OG ANDRE OMRÅDER		AUSTRALIEN, OZEANIEN UND ÜBRIGE GEBIETE		AUSTRALASIA, OCEANIA AND OTHER TERRITORIES		
800	Australien	800	Australien	800	Australia	1028
801	Papua Ny Guinea	801	Papua Neuguinea	801	Papua New Guinea	1031
802	Australsk Oceanien	802	Australisch-Ozeanien	802	Australian Oceania	1038
803	Nauru	803	Nauru	803	Nauru	1038
804	New Zealand	804	Neuseeland	804	New Zealand	1028
808	Amerikansk Oceanien	808	Amerikanisch-Ozeanien	808	American Oceania	1038
809	Ny Caledonien og tilhørende områder	809	Neukaledonien und zugehörige Gebiete	809	New Caledonia and dependencies	1033
811	Wallis og Futuna	811	Wallis und Futuna	811	Wallis and Futuna Islands	1033
812	Britisk Oceanien; Tuvalu og Salomonøerne	812	Britisch-Ozeanien; Tuvalu und Salomonen	812	British Oceania; Tuvalu and Solomon Islands	1031
814	New Zealandsk Oceanien	814	Neuseeländisch-Ozeanien	814	New Zealand Oceania	1038
815	Fiji	815	Fidschi	815	Fiji	1031
816	Ny Hebriderne	816	Neue Hebriden	816	New Hebrides	1033
817	Tonga	817	Tonga	817	Tonga	1031
819	Vest Samoa	819	Westsamoa	819	Western Samoa	1031
822	Fransk Polynesien	822	Französisch-Polynesien	822	French Polynesia	1033
890	Polarområder	890	Polargebiete	890	Polar Regions	1038
I ØVRIGT		VERSCHIEDENES		MISCELLANEOUS		
950	Provierter og bunkring	950	Schiffs- und Luftfahrzeugbedarf	950	Stores and provisions	1090
958	Ikke nærmere angivet land eller område	958	Nicht ermittelte Länder und Gebiete	958	Countries and territories not determined	1090
977	Lande og områder, for hvilke der ikke offentliggøres oplysninger	977	Aus wirtschaftlichen oder militärischen Gründen nicht nachgewiesene Länder und Gebiete	977	Countries and territories not disclosed for commercial or military reasons	1090

Dansk	Deutsch	English	Zone
ØKONOMISKE ZONER	WIRTSCHAFTSRÄUME	ECONOMIC ZONES	
Grand total	Grand total	Grand total	1000
Samtlige oprindelses- og bestemmelseslande	Insgesamt der Ursprungs- oder Bestimmungsländer	Grand total of importing or exporting countries	
Intra-EC (EUR 9)	Intra-EC (EUR 9)	Intra-EC (EUR 9)	1010
EF-medlemsstaterne	Mitgliedstaaten der EG	Member States of the EC	
Extra-EC (EUR 9)	Extra-EC (EUR 9)	Extra-EC (EUR 9)	1011
Samtlige lande minus EF-medlemsstaterne	Insgesamt auschl. der EG-Mitgliedstaaten	Grand total less Member States	
Class 1	Class 1	Class 1	1020
Industrialiserede vestlige tredjelande	Industrialisierte westliche Drittländer	Western industrialized third countries	
EFTA	EFTA	EFTA	1021
Europæiske Frihandelsområde	Europäische Freihandelsvereinigung	European Free Trade Area	
Oth. West. Europe	Oth. West. Europe	Oth. West. Europe	1022
Andre vesteuropæiske lande	Andere westeuropæiske Länder	Other Western European countries	
USA and Canada	USA and Canada	USA and Canada	1023
Amerikas Forenede Stater og Canada	Vereinigte Staaten von Amerika und Kanada	United States of America and Canada	
Others Class 1	Others Class 1	Others Class 1	1028
Andre industrialiserede vestlige tredjelande	Andere industrialisierte westliche Drittländer	Other Western industrialized third countries	
Class 2	Class 2	Class 2	1030
Udviklingslande	Entwicklungsländer	Developing countries	
ACP ¹⁾	ACP ¹⁾	ACP ¹⁾	1031
Staterne i Afrika, Vestindien og Stillehavet Lomé-konventionen	Länder Afrikas, der Karibik og des Pazifiks Abkommen von Lomé	Countries of Africa, the Caribbean and the Pacific - Lomé Convention	
DOM	DOM	DOM	1032
Oversøiske landsdele af EF	Überseeische Departements der EG	Overseas administrative areas of the EC	
TOM ¹⁾	TOM ¹⁾	TOM ¹⁾	1033
Oversøiske områder, associeret med EF	Assoziierte überseeische Gebiete der EG	Overseas territories affiliated to the EC	
Others Class 2	Others Class 2	Others Class 2	1038
Andre udviklingslande	Andere Entwicklungsländer	Other developing countries	
Class 3	Class 3	Class 3	1040
Statshandelslande	Statshandelsländer	Countries with State-trade	
Eastern Europe	Eastern Europe	Eastern Europe	1041
Europæiske statshandelslande	Europäische Staatshandelsländer	European countries with State-trade	
Other Class 3	Others Class 3	Others Class 3	1048
Andre statshandelslande	Andere Staatshandelsländer	Other countries with State-trade	
Miscellaneous	Miscellaneous	Miscellaneous	1090
I øvrigt	Verschiedenes	Miscellaneous	

¹⁾ Britisk Oceanien (Gilbert- og Pitcairnøerne) udgør endnu i 1979 én kode sammen med Tuvalu og Salomonøerne; det indgår således sammen med disse to nye uafhængige stater i zone 1031 ACP, selv om det egentlig henhører under zone 1033 TOM.

¹⁾ Britisch Ozeanien (Gilbert- und Pitcairn-Inseln) bildet auch 1979 noch eine einzige Rubrik 812 zusammen mit Tuvalu und den Salomonen; es wird also zusammen mit diesen beiden neuen unabhängigen Staaten in Zone 1031 ACP aufgenommen, obwohl es eigentlich zu Zone 1033 TOM gehört.

¹⁾ British Oceania (Gilbert Islands and Pitcairn) still constitutes in 1979 a single heading 812 together with Tuvalu and the Solomon Islands; it is therefore included with these two new independent states in zone 1031 ACP, even though it in fact forms part of zone 1033 TOM.

Français	Italiano	Nederlands	Zone
ZONES ÉCONOMIQUES	ZONE ECONOMICHE	ECONOMISCHE ZONES	
Monde Total général des pays d'origine ou de destination	Monde Totale generale dei paesi di origine o di destinazione	Monde Algemeen totaal van de landen van oorsprong of bestemming	1000
Intra-CE (EUR 9) États membres de la CE	Intra-CE (EUR 9) Stati membri della CE	Intra-CE (EUR 9) Lid-Staten van de EG	1010
Extra-CE (EUR 9) Total général moins les États membres de la CE	Extra-CE (EUR 9) Totale generale meno gli Stati membri della CE	Extra-CE (EUR 9) Algemeen totaal min de Lid-Staten van de EG	1011
Classe 1 Pays tiers industrialisés occidentaux	Classe 1 Paesi terzi occidentali industrializzati	Classe 1 Geïndustrialiseerde westerse derde landen	1020
AELE Association Européenne de Libre-Échange	AELE Associazione Europea di Libero Scambio	AELE Europese Vrijhandelsassociatie	1021
Aut. Eur. occid. Autres pays de l'Europe occidentale	Aut. Eur. occid. Altri paesi dell'Europa occidentale	Aut. Eur. occid. Andere Westeuropese landen	1022
USA et Canada États-Unis d'Amérique et Canada	USA et Canada Stati Uniti d'America e Canada	USA et Canada Verenigde Staten van Amerika en Canada	1023
Aut. Classe 1 Autres pays tiers industrialisés occidentaux	Aut. Classe 1 Altri paesi terzi occidentali industrializzati	Aut. Classe 1 Andere geïndustrialiseerde westerse derde landen	1028
Classe 2 Pays en voie de développement	Classe 2 Paesi in via di sviluppo	Classe 2 Ontwikkelingslanden	1030
ACP 1) Pays d'Afrique, des Caraïbes et du Pacifique - Convention de Lomé	ACP 1) Paesi d'Africa, dei Caraibi e del Pacifico convenzione di Lomé	ACP 1) Landen in Afrika, het Caraïbisch gebied en de Stille Oceaan - Overeenkomst van Lomé	1031
DOM Départements d'Outre-Mer de la CE	DOM Dipartimenti d'Oltremare della CE	DOM Departementen overzee van de EG	1032
TOM 1) Territoires d'Outre-Mer associés à la CE	TOM 1) Territori d'Oltremare associati alla CE	TOM 1) Gebieden overzee geassocieerd met de EG	1033
Aut. Classe 2 Autres pays en voie de développement	Aut. Classe 2 Altri paesi in via di sviluppo	Aut. Classe 2 Andere ontwikkelingslanden	1038
Classe 3 Pays à commerce d'État	Classe 3 Paesi a commercio di Stato	Classe 3 Staatshandellanden	1040
Europe orientale Pays européens à commerce d'État	Europe orientale Paesi europei a commercio di Stato	Europe orientale Europese Staatshandellanden	1041
Aut. Classe 3 Autres pays à commerce d'État	Aut. Classe 3 Altri paesi a commercio di Stato	Aut. Classe 3 Andere Staatshandellanden	1048
Divers non classé Divers n.d.a.	Divers non classé Diversi n.n.a.	Divers non classé Overige, n.a.g.	1090

1) L'Océanie britannique (Iles Gilbert et Iles Pitcairn) constitue encore en 1979 une seule rubrique 812 avec Tuvalu et les Iles Salomon; elle est donc comprise avec ces deux nouveaux États indépendants dans la zone 1031 ACP, bien qu'elle relève en fait de la zone 1033 TOM.

1) L'Oceania britannica (isole Gilbert et isole Pitcairn) costituisce ancora nel 1979 un'unica rubrica 812 con Tuvalu e le isole Salomone; essa è quindi compresa con questi due nuovi Stati indipendenti nella zona 1031 ACP, pur facendo parte in realtà della zona 1033 TOM.

1) Brits Oceanië (Gilbert- en Pitcairneilanden) vormt ook nog in 1979 samen met Tuvalu en de Salomonseilanden een enkele rubriek 812. Het wordt dus samen met deze twee nieuwe onafhankelijke staten bij zone 1031 ACP opgenomen, hoewel het eigenlijk bij zone 1033 TOM behoort.

DE EUROPÆISKE FÆLLESSKABERS STATISTISKE KONTOR
STATISTISCHES AMT DER EUROPÄISCHEN GEMEINSCHAFTEN
STATISTICAL OFFICE OF THE EUROPEAN COMMUNITIES
OFFICE STATISTIQUE DES COMMUNAUTÉS EUROPÉENNES
ISTITUTO STATISTICO DELLE COMUNITÀ EUROPEE
BUREAU VOOR DE STATISTIEK DER EUROPESE GEMEENSCHAPPEN

- A. Dornonville de la Cour** Generaldirektør / Generaldirektor / Director-General
Directeur général / Direttore generale / Directeur-generaal
- V. Paretti** Direktør, som varetager den tekniske koordination, navnlig koordinationen mellem direktorat A, B, og F
Direktor für die technische Koordinierung, namentlich der Direktionen A, B, und F
Director responsible for technical coordination and coordination between Directorates A, B, and F in particular
Directeur chargé de la coordination technique et en particulier des directions A, B et F
Direttore incaricato del coordinamento tecnico e in particolare del coordinamento delle direzioni A, B ed F
Directeur belast met de technische coördinatie tussen de directoraten A, B en F
- G. W. Clarke** Konsulent / Berater / Adviser / Conseiller / Consigliere / Adviseur
- N. Ahrendt** Assistent / Assistent / Assistant / Assistant / Assistente / Assistent
- Direktører / Direktoren / Directors / Directeurs / Direttori / Directeuren:
- V. Paretti** Almen statistik, metodologi og forbindelsesvirksomhed
Allgemeine Statistik, Methoden, Verbindungswesen
General statistics, statistical methods and liaison activities
Statistiques générales, méthodologie et activités de liaison
Statistiche generali, metodologia ed attività di collegamento
Algemene statistiek, statistische methoden en contactbureau
- G. Bertaud** Nationalregnskaber
Volkswirtschaftliche Gesamtrechnung
National accounts
Comptes nationaux
Conti nazionali
Nationale rekeningen
- D. Harris** Befolknings- og socialstatistik
Bevölkerungs- und Sozialstatistik
Demographic and social statistics
Statistiques démographiques et sociales
Statistiche demografiche e sociali
Sociale en bevolkingsstatistiek
- S. Louwes** Landbrugs-, skovbrugs- og fiskeristatistik
Statistik der Landwirtschaft, Forstwirtschaft und Fischerei
Agriculture, forestry and fisheries statistics
Statistiques de l'agriculture, des forêts et des pêches
Statistiche dell'agricoltura, delle foreste e della pesca
Landbouw-, bosbouw- en visserijstatistiek
- H. Schumacher** Industri-, miljø- og tjenesteydelsesstatistik
Industrie, Umwelt- und Dienstleistungsstatistik
Industrial, environment and services statistics
Statistiques de l'industrie, de l'environnement et des services
Statistiche dell'industria, dell'ambiente e dei servizi
Industrie-, milieu- en dienstverleningsstatistiek
- S. Ronchetti** Statistik vedrørende udenrigshandel, AVS og tredjelande
Statistik des Außenhandels, der AKP-Länder und der Drittländer
External trade, ACP and non-member countries statistics
Statistiques du commerce extérieur, ACP et pays tiers
Statistiche del commercio esterno, ACP e paesi terzi
Statistiek van de buitenlandse handel, ACS-landen, derde landen

**Salgs- og abonnementskontorer · Vertriebsbüros · Sales Offices
Bureaux de vente · Uffici di vendita · Verkoopkantoren**

Belgique - België

Moniteur belge – *Belgisch Staatsblad*
Rue de Louvain 40-42 –
Leuvensestraat 40-42
1000 Bruxelles – 1000 Brussel
Tél. 512 00 26
CCP 000-2005502-27
Postrekening 000-2005502-27

Sous-dépôts – *Agentschappen:*

Librairie européenne – Europese
Boekhandel
Rue de la Loi 244 – Wetstraat 244
1040 Bruxelles – 1040 Brussel

CREDOC

Rue de la Montagne 34 - Bte 11 –
Bergstraat 34 - Bus 11
1000 Bruxelles – 1000 Brussel

Danmark

J.H. Schultz – *Boghandel*

Møntergade 19
1116 København K
Tlf. (01) 14 11 95
Girokonto 200 1195

Underagentur:

Europa Bøger
Gammel Torv 6
Postbox 137
1004 København K
Tlf. (01) 14 54 32

BR Deutschland

Verlag Bundesanzeiger

Breite Straße – Postfach 10 80 06
5000 Köln 1
Tel. (0221) 21 03 48
(Fernschreiber: Anzeiger Bonn
8 882 595)
Postscheckkonto 834 00 Köln

France

*Service de vente en France des publica-
tions des Communautés européennes*

Journal officiel
26, rue Desaix
75732 Paris Cedex 15
Tél. (1) 578 61 39 – CCP Paris 23-96

Sous-dépôt

D.E.P.P.
Maison de l'Europe
37, rue des Francs-Bourgeois
75004 Paris
Tél. 887 96 50

Ireland

Government Publications

Sales Office
G.P.O. Arcade
Dublin 1

or by post from

Stationery Office

Dublin 4
Tel. 78 96 44

Italia

Libreria dello Stato

Piazza G. Verdi 10
00198 Roma – Tel. (6) 8508
Telex 62008
CCP 387001

Agenzia

Via XX Settembre
(Palazzo Ministero del tesoro)
00187 Roma

**Grand-Duché
de Luxembourg**

*Office des publications officielles
des Communautés européennes*

5, rue du Commerce
Boîte postale 1003 – Luxembourg
Tél. 49 00 81 – CCP 19190-81
Compte courant bancaire:
BIL 8-109/6003/300

Nederland

Staatsdrukkerij- en uitgeverijbedrijf
Christoffel Plantijnstraat, 's-Gravenhage
Tel. (070) 62 45 51
Postgiro 42 53 00

United Kingdom

H.M. Stationery Office

P.O. Box 569
London SE1 9NH
Tel. (01) 928 69 77, ext. 365
National Giro Account 582-1002

United States of America

*European Community Information
Service*

2100 M Street, N.W.
Suite 707
Washington, D.C. 20 037
Tel. (202) 862 95 00

Schweiz - Suisse - Svizzera

Librairie Payot

6, rue Grenus
1211 Genève
Tél. 31 89 50
CCP 12-236 Genève

Sverige

Librairie C.E. Fritze

2, Fredsgatan
Stockholm 16
Postgiro 193, Bankgiro 73/4015

España

Libreria Mundi-Prensa

Castelló 37
Madrid 1
Tel. 275 46 55

Andre lande · Andere Länder · Other countries · Autres pays · Altri paesi · Andere landen

Kontoret for De europæiske Fællesskabers officielle Publikationer · Amt für amtliche Veröffentlichungen der Europäischen Gemeinschaften · Office for Official Publications of the European Communities · Office des publications officielles des Communautés européennes · Ufficio delle pubblicazioni ufficiali delle Comunità europee · Bureau voor officiële publikaties der Europese Gemeenschappen

Luxembourg 5, rue du Commerce Boîte postale 1003 Tél. 49 00 81 · CCP 19 190-81 Compte courant bancaire BIL 8-109/6003/300

Pris pr. hæfte	DKR 31,70	Helårsabonnement	DKR 262,50
Einzelpreis	DM 11,40	Jahresabonnement	DM 95
Price per single copy	UKL 3.05/USD 6	Annual subscription	UKL 24/USD 48.50
Prix par numéro	FF 26,20/BFR 180	Abonnement annuel	FF 210/BFR 1 500
Prezzo unitario	LIT 5 100	Abbonamento annuale	LIT 40 100
Prijs per nummer	HFL 12,30/BFR 180	Jaarabonnement	HFL 103,50/BFR 1 500



KONTORET FOR DE EUROPÆISKE FÆLLESSKABERS OFFICIELLE PUBLIKATIONER
 AMT FÜR AMTLICHE VERÖFFENTLICHUNGEN DER EUROPÄISCHEN GEMEINSCHAFTEN
 OFFICE FOR OFFICIAL PUBLICATIONS OF THE EUROPEAN COMMUNITIES
 OFFICE DES PUBLICATIONS OFFICIELLES DES COMMUNAUTÉS EUROPÉENNES
 UFFICIO DELLE PUBBLICAZIONI UFFICIALI DELLE COMUNITÀ EUROPEE
 BUREAU VOOR OFFICIËLE PUBLIKATIES DER EUROPESE GEMEENSCHAPPEN

ISSN 0378-3723

Boîte postale 1003 - Luxembourg

Kat./cat. : CA-AR-79-009-6A-C