



**MÅNEDLIGE BULLETIN OVER UDENRIGSHANDELEN**  
**MONATSBULLETIN DER AUSSENHANDELSSTATISTIK**  
**MONTHLY EXTERNAL TRADE BULLETIN**  
**BULLETIN MENSUEL DU COMMERCE EXTÉRIEUR**  
**BOLLETTINO MENSILE DEL COMMERCIO ESTERO**  
**MAANDBULLETIN VAN DE BUITENLANDSE HANDEL**

**1 - 1976**



DE EUROPÆISKE FÆLLESSKABERS STATISTISKE KONTOR  
STATISTISCHES AMT DER EUROPÄISCHEN GEMEINSCHAFTEN  
STATISTICAL OFFICE OF THE EUROPEAN COMMUNITIES  
OFFICE STATISTIQUE DES COMMUNAUTÉS EUROPÉENNES  
ISTITUTO STATISTICO DELLE COMUNITÀ EUROPEE  
BUREAU VOOR DE STATISTIEK DER EUROPESE GEMEENSCHAPPEN

Luxembourg, Centre Européen, Boite postale 1907 — Tél. 47941 Téléx: Comeur Lu 3423  
1049 Bruxelles, Bâtiment Berlaymont, Rue de la Loi 200 (Bureau de liaison) — Tél. 7358040

---

Denne publikation kan fås gennem de salgssteder, som er nævnt på omslagets tredje side i dette hæfte.

Diese Veröffentlichung ist bei den auf der dritten Umschlagseite aufgeführten Vertriebsbüros erhältlich.

This publication is obtainable from the sales offices mentioned on the inside back cover.

Pour obtenir cette publication, prière de s'adresser aux bureaux de vente dont les adresses sont indiquées à la page 3 de la couverture.

Per ottenere questa pubblicazione, si prega di rivolgersi agli uffici di vendita i cui indirizzi sono indicati nella 3ª pagina della copertina.

Deze publikatie is verkrijgbaar bij de verkoopkantoren waarvan de adressen op blz. 3 van het omslag vermeld zijn.

MÅNEDLIGE BULLETIN OVER UDENRIGSHANDELEN  
MONATSBULLETIN DER AUSSENHANDELSSTATISTIK  
MONTHLY EXTERNAL TRADE BULLETIN  
BULLETIN MENSUEL DU COMMERCE EXTÉRIEUR  
BOLLETTINO MENSILE DEL COMMERCIO ESTERO  
MAANDBULLETIN VAN DE BUITENLANDSE HANDEL

**1 - 1976**

Indholdsgengivelse kun tilladt med angivelse af kilde

Inhaltswiedergabe nur mit Quellennachweis gestattet

Reproduction of the contents of this publication is subject to acknowledgement of the source

La reproduction des données est subordonnée à l'indication de la source

La riproduzione del contenuto è subordinata alla citazione della fonte

Het overnemen van gegevens is toegestaan mits met duidelijke bronvermelding



Den »Månedlige Udenrigshandelsstatistik« har til formål at give hurtig oplysning om den kortfristede udvikling af EF-landenes udenrigshandel samt om EF's handelsmæssige stilling over for konkurrenter i handelen med tredjelande. Den foreliggende publikation bringer derfor i første række oplysninger om forskellige typer af samlede tal til sammenligning af på hinanden følgende perioder, dels opdelt efter oprindelseslande (for Benelux-staterne efter afsendelsesland og for Storbritannien efter konsignationsland) og bestemmelsesland (for Storbritannien efter konsignationsland), dels efter varer eller efter landområder og varekategorier. For en detaljeret undersøgelse efter varer og lande henvises læseren til den »Analytiske oversigt over udenrigshandelen«, der udkommer årligt.

Fra hæfte 5-1973 offentliggøres kun måneds- og kvartalsresultater. Årsresultater vil blive offentliggjort i særlige årbøger eller i tillæg til månedshæfterne.

Generelt er værdiangivelser vedrørende specialhandelen for vareindførsels vedkommende angivet i cif-priser, og for vareudførslen i fob-priser. For EF-landene er guldhandelen ikke medtaget.

I overensstemmelse med »Landefortegnelsen« er landene ordnet efter kontinenter og geografisk beliggenhed, tilnærmelsesvis i rækkefølgen vest-øst, nord-syd. Den fuldstændige tekst til denne fortegnelse udkommer en gang årligt på de seks fællesmarkedssprog som bilag til denne publikation. Såfremt intet andet er nævnt, betegner »EF« de ni fællesmarkedslande. Opdelingen i områder svarer til 1973 - udgaven af landefortegnelsen.

Varerne er klassificeret ifølge »International varefortegnelse for udenrigshandelen« (CST), der er udkommet på fire fællesskabssprog.

Statistik vedrørende forbundsrepublikken Tysklands udenrigshandel omfatter også Vestberlin. Handelen med Den tyske demokratiske Republik og Østberlin er ikke medregnet.

Fra den 1. januar 1971 er oplysninger om Nederlandenes indførsel fra BLOU (Belgisk-Luxembourgiske Økonomiske Union) udarbejdet på basis af de tilsvarende oplysninger om BLOUs udførsel til Nederlandene og omvendt. Der er anvendt en kurs svarende til 1 000 BF = 72,40 HFL. Fra den 17. september 1973 er kursen 1 000 BF = 68,95 HFL.

## Tegn og forkortelser

|                  |  |
|------------------|--|
| 0                | Nul  |
| 0 <sup>1</sup>   | Mindre end det halve af den anvendte enhed                           |
| 0,0 <sup>1</sup> | Mindre end det halve af den sidst anvendte decimal                   |
| :                | Oplysning foreligger ikke  |
| Ø                | Gennemsnit pr. måned   |
| *                | Skønsmæssigt angivet af Eurostat                                     |
| r                | Korrigerende tal   |
| Mio              | Million  |
| Mrd              | Milliard   |
| kWh              | Kilowatttime   |
| Eur              | Regningsenhed for De europæiske Fællesskaber = 0,888671 gram finguld |
| \$               | US-dollars   |
| EC-CE            | De europæiske Fællesskaber   |
| EUR-6            | De seks oprindelige EF-medlemsstater i alt                           |
| EUR-9            | EF-medlemsstaterne i alt   |
| Belg.-Lux.       | BLOU — Belgisk-Luxembourgiske Økonomiske Union                       |
| EUROSTAT         | De europæiske Fællesskabers Statistiske Kontor                       |
| CST              | International varefortegnelse for udenrigshandelen                   |
| G                | Generalhandel  |
| N                | Eksport af nationalt producerede varer                               |
| NS               | Ikke betydende værdi   |



# Indholdsfortegnelse

| Side | Tabel  |
|------|--|
| I    | <b>Forord, tegn og forkortelser</b>                                  |
| IV   | <b>Fælles landefortegnelse</b>                                       |
| VI   | <b>Fodnoter og specialtabeller offentliggjort i tidligere hæfter</b> |

## GRAFISK FREMSTILLING

|   |   |
|---|---|
| 1 | Verdenshandelen   |
| 2 | EF's handel fordelt efter vigtige oprindelses- og bestemmelsesområder |

## DE EUROPÆISKE FÆLLESSKABERS HANDEL (EF)

|    |          |   |
|----|----------|---|
|    | <b>1</b> | <b>Summariske tal for handelen fordelt på lande :</b>   |
| 4  |          | Kvartalsoplysninger : import, eksport, handelsbalance   |
| 5  |          | Månedsoplysninger : Import  |
| 6  |          | Eksport   |
| 7  |          | Handelsbalance  |
|    | <b>2</b> | <b>Summariske tal for handelen fordelt på varer :</b>   |
| 8  |          | EF total  |
|    |          | De enkelte medlemslande   |
|    | <b>3</b> | <b>Indeks :</b>   |
| 12 |          | Kvantumindeks   |
| 13 |          | Indeks for endhedsværdier, bytteforholdet og forholdet mellem kvantumindekset for importen og eksporten |
|    | <b>4</b> | <b>Udviklingen i handelen intra- og extra-EF</b>  |
| 14 |          | Intra-EF (EUR-9)  |
| 15 |          | Extra-EF (EUR-9)  |
| 16 |          | Handelsbalance (EUR-9)  |
| 17 |          | Intra- og extra-EF (EUR-6)  |
| 18 |          | Intra-EF handel fordelt på medlemslandene   |



| Side | Tabel   |
|------|---|
|      | <b>5      Udviklingen i handelen med de vigtigste landeområder :</b>                          |
| 22   | Lande i klasse 1  |
| 23   | EFTA  |
| 24   | USA   |
| 25   | Lande i klasse 2  |
| 26   | EAMA  |
| 27   | Ikke associerede afrikanske lande i klasse 2  |
| 28   | Mellem- og Sydamerika   |
| 29   | Vestasien   |
| 30   | Andre lande i klasse 2 (Det fjerne Østen)   |
| 31   | Østeuropa   |
|      | <b>6      Handelen fordelt på oprindelseslande og bestemmelseslande :</b>                     |
| 32   | Akkumulerede tal  |
| 40   | Månedstal   |
|      | <b>7      Udviklingen i handelen fordelt på varegrupper :</b>                                 |
| 48   | 0,1: Nærings- og nydelsesmidler   |
| 50   | 3: Brændselsstoffer   |
| 52   | 2,4: Råstoffer  |
| 54   | 7: Maskiner og transportmidler  |
| 56   | 5,6,8: Andre industriprodukter  |
| 58   | 5: Kemiske produkter  |
| 60   | 6: Bearbejdede varer fordelt efter materialets art  |
| 62   | 8: Forskellige bearbejdede varer  |
| 64   | <b>8      Handelen fordelt på varer, månedstal</b>  |
|      | <br><b>TREDJELANDENES HANDEL</b>  |
| 128  | <b>9      Udviklingen i de vigtigste tredjelandes samlede handel og handel med EF (EUR-9)</b> |
|      | <br><b>SPECIALTABELLER</b>  |
|      | De i tidligere hæfter offentliggjorte specialtabeller er anført i fortegnelsen på side VI     |
| 132  | <br><b>OMREGNINGSKURSER</b>   |



# Fælles landefortegnelse 1976

## Lande Zoner

### EUROPA

#### De europæiske Fællesskaber

|     |     |  |
|-----|-----|--|
| 001 | 001 | Frankrig   |
| 002 | 001 | Belgien-Luxembourg                                 |
| 003 | 001 | Holland  |
| 004 | 001 | Forbundsrepublikken Tyskland (herunder Vestberlin) |
| 005 | 001 | Italien (herunder San Marino)                      |
| 006 | 001 | Storbritannien og Nordirland (U.K.)                |
| 007 | 001 | Irland   |
| 008 | 001 | Danmark  |

#### Øvrige Europa

|     |     |  |
|-----|-----|--|
| 024 | 111 | Island                                       |
| 025 | 112 | Færøerne                                     |
| 028 | 111 | Norge  |
| 030 | 111 | Sverige                                      |
| 032 | 112 | Finland                                      |
| 036 | 111 | Schweiz                                      |
| 038 | 111 | Østrig                                       |
| 040 | 111 | Portugal                                     |
| 042 | 112 | Spanien                                      |
| 043 | 112 | Andorra                                      |
| 044 | 112 | Gibraltar                                    |
| 045 | 112 | Vatikanstaten                                |
| 046 | 112 | Malta (inkl. Gozo og Comino)                 |
| 048 | 112 | Jugoslavien                                  |
| 050 | 112 | Grækenland                                   |
| 052 | 112 | Tyrkiet                                      |
| 056 | 331 | Sovjetunionen                                |
| 058 | 331 | Den tyske demokratiske Republik og Østberlin |
| 060 | 331 | Polen  |
| 062 | 331 | Tjekkoslaviet                                |
| 064 | 331 | Ungarn                                       |
| 066 | 331 | Rumænien                                     |
| 068 | 331 | Bulgarien                                    |
| 070 | 331 | Albanien                                     |

### AFRIKA

|     |     |   |
|-----|-----|---|
| 201 | 231 | Spansk Nordafrika: Ceuta, Melilla, Provinsen            |
| 202 | 231 | Spansk Sahara   |
| 204 | 225 | . Marokko (inkl. Ifni)                                  |
| 208 | 231 | Algeriet  |
| 212 | 225 | . Tunesien  |
| 216 | 231 | Libyen  |
| 220 | 231 | Ægypten   |
| 224 | 231 | Sudan   |
| 228 | 221 | . Mauritania  |
| 232 | 221 | . Mali  |
| 236 | 221 | . Øvre Volta  |
| 240 | 221 | . Niger   |
| 244 | 221 | . Tchad   |
| 247 | 231 | Kapverdiske Øer   |
| 248 | 221 | . Senegal   |
| 252 | 231 | Gambia  |
| 257 | 231 | Guinea-Bissau (tidl. Portugisisk Guinea)                |
| 260 | 231 | Guinea  |
| 264 | 231 | Sierra Leone  |
| 268 | 231 | Liberia   |
| 272 | 221 | . Elfenbenskysten                                       |
| 276 | 231 | Ghana   |
| 280 | 221 | . Togo  |
| 284 | 221 | . Dahomey   |
| 288 | 231 | Nigeria   |
| 302 | 221 | . Cameroun  |
| 306 | 221 | . Centralafrikanske Republik                            |
| 310 | 231 | Ækvatorial Guinea                                       |
| 311 | 231 | São Tomé og Príncipe                                    |
| 314 | 221 | . Gabon   |
| 318 | 221 | . Congo (Brazzaville)                                   |
| 322 | 221 | . Zaire (tidl. Congo, Kinshasa)                         |
| 324 | 221 | . Rwanda  |
| 328 | 221 | . Burundi   |
| 329 | 224 | . St. Helena (inkl. Ascension, Gough, Tristan da Cunha) |
| 330 | 231 | Angola (inkl. Cabinda)                                  |
| 334 | 231 | Etiopien  |
| 338 | 223 | . Afar og Issa, Det franske Territorium                 |
| 342 | 221 | . Somalia   |
| 346 | 225 | . Kenya   |

## Lande Zoner

|     |     |   |
|-----|-----|---|
| 350 | 225 | . Uganda  |
| 352 | 225 | . Tanzania (Tanganyika, Zanzibar, Pemba)                              |
| 355 | 224 | . Seychellerne (inkl. Amirantøerne)                                   |
| 357 | 224 | . Britiske områder i det indiske Ocean, Tschagosøerne, Desrochesøerne |
| 366 | 231 | Moçambique  |
| 370 | 221 | . Madagascar  |
| 372 | 222 | . Reunion   |
| 373 | 224 | . Mauritius   |
| 376 | 223 | . Comorerne   |
| 378 | 231 | Zambia (tidl. Nordrhodesia)   |
| 382 | 231 | Rhodesia (tidl. Sydrhodesia)  |
| 386 | 231 | Malawi (tidl. Nyassaland)   |
| 390 | 199 | Den Sydafrikanske Republik (inkl. Sydvestafrika)                      |
| 391 | 231 | Botswana  |
| 393 | 231 | Swaziland   |
| 395 | 231 | Lesotho   |

### AMERIKA

|     |     |   |
|-----|-----|---|
| 400 | 115 | Amerikas Forenede Stater (inkl. Porto Rico)                                   |
| 404 | 115 | Canada (inkl. New Foundland)  |
| 406 | 222 | . Grønland  |
| 408 | 223 | . St. Pierre og Miquelon  |
| 412 | 241 | Mexico  |
| 413 | 224 | . Bermudøerne   |
| 416 | 241 | Guatemala   |
| 421 | 224 | . Belize  |
| 424 | 241 | Honduras  |
| 428 | 241 | El Salvador   |
| 432 | 241 | Nicaragua   |
| 436 | 241 | Costa Rica  |
| 440 | 241 | Panama  |
| 444 | 241 | Panama-Kanalzonen   |
| 448 | 241 | Cuba  |
| 452 | 241 | Haiti   |
| 453 | 224 | . Bahamas   |
| 454 | 224 | . Turks- og Caicosøerne   |
| 456 | 241 | Den Dominikanske Republik   |
| 457 | 241 | Amerikanske Jomfruøer   |
| 458 | 222 | . Guadeloupe  |
| 462 | 222 | . Martinique  |
| 463 | 224 | . Caymanøerne   |
| 464 | 241 | Jamaica   |
| 469 | 241 | Barbados  |
| 470 | 224 | . Vestindien (Vestindiske associerede Stater, Britiske Jomfruøer, Montserrat) |
| 472 | 241 | Trinidad og Tobago  |
| 474 | 223 | . Aruba   |
| 478 | 223 | . Curaçao   |
| 480 | 241 | Colombia  |
| 484 | 241 | Venezuela   |
| 488 | 241 | Guyana (tidl. brit.)  |
| 492 | 223 | . Suriname  |
| 496 | 222 | . Fransk Guyana   |
| 500 | 241 | Ecuador   |
| 504 | 241 | Peru  |
| 508 | 241 | Brasilien   |
| 512 | 241 | Chile   |
| 516 | 241 | Bolivia   |
| 520 | 241 | Paraguay  |
| 524 | 241 | Uruguay   |
| 528 | 241 | Argentina   |
| 529 | 224 | . Falklandsøerne  |

### ASIEN

|     |     |               |
|-----|-----|---------------|
| 600 | 251 | Cypern        |
| 604 | 251 | Libanon       |
| 608 | 251 | Syrien        |
| 612 | 251 | Irak          |
| 616 | 251 | Iran          |
| 620 | 299 | Afghanistan   |
| 624 | 251 | Israel        |
| 628 | 251 | Jordan        |
| 632 | 251 | Saudi Arabien |
| 636 | 251 | Kuwait        |
| 640 | 251 | Bahrein       |
| 644 | 251 | Qatar         |



# Fælles landefortegnelse 1976

## Lande Zoner

|     |     |  |
|-----|-----|--|
| 645 | 251 | Dubai  |
| 646 | 251 | Abu Dhabi  |
| 648 | 251 | Sharjah, Ajman, Umm al Qaiwain, Ras al Khaimah, Fujairah |
| 649 | 251 | Oman (tidl. Muscat og Oman)                              |
| 652 | 251 | Yemen (Nordyemen)  |
| 656 | 251 | Den Demokratiske Folkerepublik Yemen (Sydyemen)          |
| 662 | 299 | Pakistan   |
| 664 | 299 | Indien   |
| 666 | 299 | Bangladesh   |
| 667 | 299 | Maldiverne   |
| 669 | 299 | Sri Lanka (Ceylon)                                       |
| 672 | 299 | Nepal  |
| 673 | 299 | Sikkim   |
| 675 | 299 | Bhutan   |
| 676 | 299 | Burma  |
| 680 | 299 | Thailand (Siam)  |
| 684 | 299 | Laos   |
| 688 | 399 | Nordvietnam  |
| 692 | 299 | Sydvietnam   |
| 696 | 299 | Cambodia (Khmeriske Republik)                            |
| 700 | 299 | Indonesien   |
| 701 | 299 | Malaysia (Malayisk Statsforbund, Sabah, Sarawak)         |
| 703 | 224 | . Brunei   |
| 704 | 299 | Portugisisk Timor  |
| 706 | 299 | Singapore  |
| 708 | 299 | Philippinerne  |
| 716 | 399 | Den Mongolske Folkerepublik                              |
| 720 | 399 | Folkerepublikken Kina (herunder Tibet og Manchuriet)     |
| 724 | 399 | Nordkorea  |
| 728 | 299 | Sydkorea   |
| 732 | 199 | Japan  |
| 736 | 299 | Taiwan. (Formosa)  |
| 740 | 299 | Hong Kong  |
| 743 | 299 | Macao  |

## Lande Zoner

|                               |     |  |
|-------------------------------|-----|--|
| <b>AUSTRALIEN OG OCEANIEN</b> |     |  |
| 800                           | 199 | Australien   |
| 801                           | 299 | Ny Guinea (australsk) og Papua   |
| 802                           | 299 | Områder under Australien's administration (Cocosøerne (Keeling, Christmasøen, Heard- og McDonaldøerne, Norfolkøen) |
| 803                           | 299 | Nauru  |
| 804                           | 199 | New Zealand  |
| 808                           | 299 | Områder i Stillehavet under USA's administration   |
| 809                           | 223 | . Ny Caledonien og tilhørende områder  |
| 811                           | 223 | . Wallis og Futuna   |
| 812                           | 224 | . Britisk Oceanien   |
| 813                           | 299 | Niue- og Tokelaoøer  |
| 815                           | 299 | Fiji   |
| 816                           | 223 | . Ny Hebriderne  |
| 817                           | 299 | Tonga  |
| 819                           | 299 | Vest Samoa   |
| 821                           | 299 | Cookøerne (ekskl. Niue)  |
| 822                           | 223 | . Fransk Polynesien  |

## FORSKELLIGT

|     |     |                           |
|-----|-----|---------------------------|
| 950 | 900 | Provierter og bunkering   |
| 954 | 900 | Forskelligt, polarområder |
| 958 | 900 | Ubestemt oprindelse       |
| 962 | 900 | Frihavne                  |
| 977 | 900 | Fortroligt                |

## Økonomiske zoner

### Forkortelser

(De her anførte koder identificerer i Landefortegnelsen landenes placering i de enkelte zoner)

|     |                  |   |
|-----|------------------|---|
| 001 | MONDE            | Samtlige oprindelses- og bestemmelseslande                                  |
|     | INTRA-CE         | EF-medlemsstaterne  |
| 002 | EXTRA-CE         | Samtlige lande minus EF-medlemsstaterne                                     |
| 100 | CLASSE 1         | Lande af klasse 1 (industrialiserede vestlige tredjelande)                  |
| 111 | AELE             | Medlemmer af det europæiske Frihandelsområde (EFTA)                         |
| 112 | AUT. EUR. OCCID. | Andre vesteuropæiske lande  |
| 115 | AMÉRIQUE NORD    | Amerikas Forenede Stater og Canada  |
| 199 | AUT. CLASSE 1    | Sydafrikanske Republik, Japan, Australien og New Zealand                    |
| 200 | CLASSE 2         | Lande af klasse 2 (udviklingslande)   |
| 220 | AOM              | Samtlige EAMA, DOM, TOM og andre oversøiske områder, associeret med EF      |
| 221 | EAMA             | Associerede afrikanske stater og Madagascar                                 |
| 222 | DOM              | Oversøiske landsdele af EF  |
| 223 | TOM              | Oversøiske områder, associeret med EF                                       |
| 224 | NOUVEAUX TOM     | Nye oversøiske områder, associeret med EF                                   |
| 225 | AUTRES AOM       | Andre oversøiske områder, associeret med EF                                 |
| 231 | AUT. AFRIQUE     | Andre afrikanske lande  |
| 241 | AMÉRIQUE C. SUD  | Mellem- og Sydamerikanske lande i.a.a.                                      |
| 251 | ASIE OCCIDENT.   | Vestasiatiske lande   |
| 299 | AUT. CLASSE 2    | Andre lande af klasse 2   |
| 300 | CLASSE 3         | Lande af klasse 3   |
| 331 | EUROPE ORIENT.   | Østeuropæiske lande, inkl. USSR   |
| 399 | AUT. CLASSE 3    | Folkerepublikken Kina, Nordvietnam, Folkerepublikken Mongoliet og Nordkorea |
| 900 | DIVERS NON CL.   | Øvrige i.a.a.   |



# Fodnoter

| Tabel | Note |   |
|-------|------|---|
| 1     | 1    | - = Merindførsel  |
|       | 2    | Alle oplysninger i denne publikation, der omhandler handelen mellem Vesttyskland (BRD) og EF, omfatter ikke den i denne tabel anførte interzonenhandel, dvs. handelen mellem Vesttyskland og Den tyske demokratiske Republik og Østberlin |
| 2     | 1    | Afsnittenes totaler (2-cifret CST) inkluderer ikke Nederlandenes handel med Belgien-Luxembourg  |
| 4     | 1    | - = Merindførsel  |
|       | 2    | På basis af indførselen   |
| 5     | 1    | Se note 2 til tabel 1   |
| 7     | 1    | Eksklusive Nederlandenes handel med Belgien/Luxembourg  |
|       | 2    | Månedstallene omfatter ikke fortrolige forsendelser   |

## Specialtabeller

offentliggjort i tidligere hæfter

|   | År   | Nr.  |
|---|--|------|
| EF-landenes handel fordelt på varegrupper, zoner og efter oprindelseslande og bestemmelseslande | januar-marts og januar-juni 1975               | 11   |
|   | januar-december 1973/1974                      | 9    |
|   | januar-december 1972                           | 5    |
|   | januar-september 1972                          | 1    |
|   | januar-juni 1972                               | 10   |
|   | januar-marts 1972                              | 7    |
| EF-landenes handel fordelt på økonomiske varekategorier og efter zoner                          | 1971   | 10   |
|   | 1970   | 7    |
|   | 1972   | 6    |
| EF-landenes handel fordelt efter produktionsgrene   | 1971   | 10   |
|   | 1973   | 11   |
| EF's andel og vigtigste extra-EF handelspartners andel i handelen med de enkelte lande          | 1971   | 7    |
|   | 1973   | 11   |
| EF's handel med landbrugsprodukter:   |  |      |
|   |  |      |
| A: Samlet oversigt over udviklingen fra 1969-1972   | 1973   | 12   |
|   | Samlet oversigt over udviklingen fra 1967-1970 | 1972 |
| B: De vigtigste varekategorier  | 1975   | 2    |
|   | 1973   | 12   |
|   | 1972   | 9    |
| C: Varer underkastet reglerne for de fælles landbrugsordninger                                  | 1972   | 7    |
|   | 1972   | 6    |
|   | 1972   | 4    |
| Eksporten af vigtige råvarer  | 1971   | 6    |
|   | 1970   | 2    |
| Udviklingen i tredjelændenes eksport til EF og til resten af verden                             | 1972   | 9    |
|   | 1971   | 12   |
|   | 1970   | 8    |
| Udviklingen i EF's handel med dets vigtigste handelspartnere extra-EF                           | 1970   | 4    |
| Udviklingen i EF-landenes handel intra- og extra-EF, akkumulerede kvartalstal                   | 1972   | 4    |
|   | 1971   | 3    |
|   | 1970   | 5    |
| Udviklingen i EF's handel med de associerede lande  | 1972   | 6    |
|   | 1970   | 6    |
| EF's handel fordelt efter Bruxelles-nomenklaturens kapitler og afsnit                           | 1972   | 4    |
|   | 1970   | 5    |



# Forklarende bemærkninger til tabellen over omregningskurser til Eur med henblik på EUROSTAT's statistik

Omregningen til Eur af det talmateriale, der er udtrykt i national valuta, er tidligere blevet foretaget på grundlag af de pariteter eller centralkurser, der er meddelt IMF. Denne metode vil fortsat have gyldighed for de ikke-flydende valutaer, for hvilke centralkursen er bestemmende for markedskursen. Disse valutaers centralkurs »forsvares« i virkeligheden ved interventioner fra valutamyndighederne, som opretholder markedskursen i forhold til en bestemt valuta eller til en gruppe af valutaer 1) inden for en udsvingsmargin på  $\pm 2,25\%$  i forhold til referencemarkedet. Referencemarkedet mellem to valutaer fremkommer ved at beregne forholdet mellem deres centralkurser.

Med hensyn til de flydende valutaer derimod, dvs. dem, hvis markedskurs ikke af valutamyndighederne holdes inden for grænserne på  $\pm 2,25\%$  i forhold til referencemarkedet, har man været nødsaget til at anvende en anden beregningsmetode, som behandles i de følgende afsnit.

Omregningskurserne mellem Eur og de flydende og de ikke-flydende valutaer er angivet i tabel i følgende form:

- For hver ikke-flydende valuta er den centralkurs, der er meddelt IMF, omregnet til Eur (1 Eur = 0,888671 g finguld).
- For hver flydende valuta angives den i Eur beregnede markedskurs.

For at fastsætte denne kurs:

- beregnes for hver enhed af en ikke-flydende fællesskabsvaluta (DM, Fb, Flx, FI, Dkr) 2):
  - \* centralkursens modværdi i Eur
  - \* markedskursen for hver enhed flydende valuta
- af forholdet mellem disse modværdier udledes løbende ud fra hver ikke-flydende valuta en markedskurs mellem Eur og den flydende valuta;
- det simple aritmetiske gennemsnit af markedskurserne for hver ikke-flydende valuta, giver den gennemsnitlige markedskurs mellem Eur og den flydende valuta.

For at holde uvæsentlige variationer uden for beregningerne har man ved beregningen af markedskursen for flydende valutaer kun medtaget tre bestemmende tal (i note 3 nedenfor angives et eksempel på denne metode vedrørende beregningen af markedskursen for Ffr i oktober 1974).

Yderlige oplysninger om andre forhold, for eksempel om omregningskursen mellem SDR og Eur, kan hentes i EUROSTAT-publikationen »Almen Statistik«.

1) Fra Smithsonian Agreement i december 1971 og til marts 1973 var den referencevaluta, i forhold til hvilken marginen på  $\pm 2,25\%$  blev respekteret, US-dollar. Som følge heraf kunne marginen mellem to valutaer, hvoraf ingen var dollar, til tider nå op på 4,5%.

Derudover bandt mere restriktive aftaler visse valutaer tættere sammen: Den europæiske aftale om indsnævringen af svingningsmarginerne for Fællesskabets valutaer, den svenske krone og den norske krone (på et givet tidspunkt en margin på maksimalt 2,25%, fremkommet ved gensidige interventioner mellem den højst vurderede og den lavest vurderede af de pågældende valutaer), Benelux-aftalen om den belgiske franc og den hollandske gylde (margin på et givet tidspunkt maksimalt 1,5%). En valuta bliver betragtet som flydende fra det øjeblik, hvor man ophører med at respektere de officielt fastsatte interventionspunkter. Dette gælder for det engelske og det irske pund fra den 23. juni 1972 og for den italienske lire og for yen fra den 14. februar 1973.

Fra den 19. marts 1973:

- Fællesskabets medlemsstater med undtagelse af Det forenede Kongerige, Irland og Italien beslutter at opgive støtten til US-dollar, men at bibeholde den mere restriktive europæiske aftale. Derefter var dollaren i virkeligheden flydende.
- Som ikke-flydende betragtes alene valutaer i de lande, som respekterer den mere almindelige internationale aftale, som endnu er i kraft, dvs. den europæiske aftale om indsnævring af ovennævnte svingningsmarginer. Disse lande er for tiden Tyskland, Nederlandene, Belgien, Luxembourg, Danmark, Sverige og Norge; Frankrig trak sig ud af aftalen den 21. januar 1974, og den franske franc har flydt siden da.

2) Hvis beregningerne også bliver foretaget på grundlag af 2 valutaer uden for Fællesskabet, som er omfattet af aftalen om indsnævringen af svingningsmarginerne (Nkr, Skr) vil de fremkomne markedskurser fortsat ligge meget tæt på dem, der er baseret på fællesskabsvalutaer, således at en eventuel difference mellem disse to beregningssæt ville være på 3 promille.

|                                       |                     |            |                       |
|---------------------------------------|---------------------|------------|-----------------------|
| 3) 1 DM = 0,310580 Eur = 1,826190 Ffr | 1 Eur = 5,87993 Ffr | } 5,95 Ffr | } Ø: 1 Eur = 5,95 Ffr |
| 1 FB = 0,020552 Eur = 0,122801 Ffr    | 1 Eur = 5,97514 Ffr |            |                       |
| 1 Flx = 0,020552 Eur = 0,122801 Ffr   | 1 Eur = 5,97514 Ffr |            |                       |
| 1 FI = 0,298056 Eur = 1,782390 Ffr    | 1 Eur = 5,98012 Ffr |            |                       |
| 1 Dkr = 0,131956 Eur = 0,786430 Ffr   | 1 Eur = 5,95979 Ffr |            |                       |
| 1 Nkr = 0,145510 Eur = 0,860420 Ffr   | 1 Eur = 5,91232 Ffr |            |                       |
| 1 Skr = 0,181777 Eur = 1,079059 Ffr   | 1 Eur = 5,93584 Ffr |            |                       |

Derved fremkommer følgende kurs: 1000 Ffr = 168,067 Eur.







Die „Monatsstatistik des Außenhandels“ dient der möglichst schnellen Berichterstattung über die kurzfristige Entwicklung des Außenhandels der Länder der EG sowie über den Stand der EG im Handel der Drittländer, verglichen zu anderen wichtigen Handelspartnern. Die vorliegende Veröffentlichung bringt daher in erster Linie Vergleiche aufeinanderfolgender Zeiträume für verschiedene Arten von Ingesamtangaben entweder nach Ursprungs- (für die Benelux-Staaten Herkunfts-, Vereinigtes Königreich Versendungs-) und Bestimmungsländern (Vereinigtes Königreich Empfangsländern), nach Waren oder nach Zonen und Warenkategorien. Für ins einzelne gehende Beobachtungen nach Waren und Ländern sei der Leser auf die jährliche Veröffentlichung „Analytische Übersichten des Außenhandels“ verwiesen.

Ab Heft 5-1973 werden nur noch Monats- und Vierteljahresergebnisse ausgewiesen, während Jahreszahlen zukünftig besonderen Jahrbüchern oder Beilagen zum Monatsheft vorbehalten bleiben.

Im allgemeinen werden Wertangaben des Spezialhandels gebracht, mit cif-Einfuhr- und fob-Ausfuhrangaben. Für die Länder der EG ist der Goldverkehr ausgeschlossen.

Die Länder sind gemäß dem „Länderverzeichnis“ nach Erdteilen und geographischer Lage annähernd in der Reihenfolge West-Ost, Nord-Süd angeordnet. Der vollständige Text dieses Verzeichnisses erscheint einmal jährlich als Beilage zu dieser Veröffentlichung in den sechs Sprachen der Gemeinschaft. Wenn nicht ausdrücklich anders vermerkt bedeutet „EG“ die Gemeinschaft zu neun. Die Zusammensetzung der Zonen entspricht dem Stand des Länderverzeichnisses von 1974.

Die Waren sind gemäß dem „Internationalen Warenverzeichnis für den Außenhandel (CST)“ geordnet, das in vier der Sprachen der Gemeinschaft erschienen ist.

Die Statistiken der Bundesrepublik Deutschland schließen das Gebiet von West-Berlin ein. Der Handel mit der Deutschen Demokratischen Republik und Berlin (Ost) ist in den Außenhandelsstatistiken der Bundesrepublik Deutschland nicht erfaßt.

Seit dem 1. Januar 1971 werden die Angaben über die Einfuhr der Niederlande aus der BLWU aufgrund der entsprechenden Angaben über die Ausfuhr der BLWU nach den Niederlanden und umgekehrt aufbereitet, und zwar zum Wechselkurs von 1 000 Fb = 72,40 Fl, ab 17.9.73 zum Kurs von 1 000 Fb = 68,95 Fl.

## Zeichen und Abkürzungen

|                  |  |
|------------------|--|
| 0                | Null (nichts)  |
| 0 <sup>+</sup>   | Weniger als die Hälfte der verwendeten Einheit                             |
| 0,0 <sup>+</sup> | Weniger als die Hälfte der letzten verwendeten Dezimale                    |
| :                | Kein Nachweis vorhanden  |
| Ø                | Monatsdurchschnitt   |
| *                | Vom Eurostat vorgenommene Schätzung  |
| r                | Berichtigte Angabe   |
| Mio              | Million  |
| Mrd              | Milliarde  |
| kWh              | Kilowattstunde   |
| Eur              | Rechnungseinheit der Europäischen Gemeinschaften = 0,888671 Gramm Feingold |
| \$               | US-Dollar  |
| EC-CE            | Europäische Gemeinschaft   |
| EUR-6            | Summe der sechs ursprünglichen Mitgliedstaaten                             |
| EUR-9            | Summe der Mitgliedstaaten der EG   |
| Belg.-Lux.       | BLWU — Belgisch-Luxemburgische Wirtschaftsunion                            |
| EUROSTAT         | Statistisches Amt der Europäischen Gemeinschaften                          |
| CST              | Internationales Warenverzeichnis für den Außenhandel                       |
| G                | Generalhandel  |
| N                | Ausfuhr heimischer Waren   |
| NS               | Ohne Aussagewert   |



# Inhaltsverzeichnis

| Seite  | Tabelle  |
|--|--|
| I  | <b>Vorbemerkungen, Zeichen und Abkürzungen</b>                             |
| IV   | <b>Länderverzeichnis</b>   |
| VI   | <b>Fußnoten und früher veröffentlichte Sonderübersichten</b>               |
| <br><b>GRAPHISCHE DARSTELLUNGEN</b>                  |  |
| 1  | Welthandel   |
| 2  | Handel der EG nach Ursprungs- und Bestimmungsräumen                        |
| <br><b>HANDEL DER EUROPÄISCHEN GEMEINSCHAFT (EG)</b> |  |
|  | <b>1 Gesamtüberblick des Handels nach Ländern :</b>                        |
| 4  | Vierteljährlich : Einfuhr, Ausfuhr, Handelsbilanz                          |
| 5  | Monatlich : Einfuhr  |
| 6  | Ausfuhr  |
| 7  | Handelsbilanz  |
|  | <b>2 Gesamtüberblick des Handels nach Waren :</b>                          |
| 8  | EG   |
|  | Mitgliedstaaten  |
|  | <b>3 Indices :</b>   |
| 12   | Volumenindices   |
| 13   | Indices der Durchschnittswerte, Terms of Trade und der Volumenverhältnisse |
|  | <b>4 Entwicklung des Handels Intra- und Extra-EG :</b>                     |
| 14   | Intra-EG (EUR-9)   |
| 15   | Extra-EG (EUR-9)   |
| 16   | Handelsbilanz (EUR-9)  |
| 17   | Intra- und Extra-EG (EUR-6)  |
| 18   | Intra-EG nach Mitgliedstaaten  |



| Seite | Tabelle   |
|-------|---|
|       | <b>5 Entwicklung des Handels mit den wichtigsten Gebieten :</b> |
| 22    | Länder der Klasse 1   |
| 23    | EFTA  |
| 24    | Vereinigte Staaten  |
| 25    | Länder der Klasse 2   |
| 26    | EAMA  |
| 27    | Nicht assoziiertes Afrika der Klasse 2                          |
| 28    | Mittel- und Südamerika  |
| 29    | Westasien   |
| 30    | Andere Länder der Klasse 2 (Ferner Osten)                       |
| 31    | Osteuropa   |
|       | <b>6 Handel nach Ursprung und Bestimmung :</b>                  |
| 32    | Jahresteil  |
| 40    | Monatlich   |
|       | <b>7 Entwicklung des Handels nach Warenklassen :</b>            |
| 48    | 0,1: Nahrungs- und Genußmittel                                  |
| 50    | 3: Brennstoffe  |
| 52    | 2,4: Rohstoffe  |
| 54    | 7: Maschinen und Fahrzeuge                                      |
| 56    | 5,6,8: Andere industrielle Erzeugnisse                          |
| 58    | 5: Chemische Erzeugnisse  |
| 60    | 6: Bearbeitete Waren, nach Beschaffenheit gegliedert            |
| 62    | 8: Verschiedene bearbeitete Waren                               |
| 64    | <b>8 Handel nach Waren, monatlich</b>                           |

## HANDEL DER DRITTEN LÄNDER

|     |   |
|-----|---|
| 128 | <b>9 Entwicklung des Handels der wichtigsten Drittländer insgesamt und mit der EG (EUR-9)</b> |
|-----|---|

## SONDERÜBERSICHTEN

Die in früheren Heften erschienenen Sonderübersichten sind aus dem Verzeichnis Seite VI zu entnehmen

|     |                         |
|-----|-------------------------|
| 132 | <b>UMRECHNUNGSKURSE</b> |
|-----|-------------------------|



# Länderverzeichnis 1976

Land Zone

## EUROPA

### Europäische Gemeinschaften

|     |     |   |
|-----|-----|---|
| 001 | 001 | Frankreich  |
| 002 | 001 | Belgien-Luxemburg                                 |
| 003 | 001 | Niederlande                                       |
| 004 | 001 | Bundesrepublik Deutschland (einschl. Berlin West) |
| 005 | 001 | Italien (einschl. San Marino)                     |
| 006 | 001 | Vereinigtes Königreich                            |
| 007 | 001 | Irland  |
| 008 | 001 | Dänemark  |

### Übriges Europa

|     |     |  |
|-----|-----|--|
| 024 | 111 | Island   |
| 025 | 112 | Färöer   |
| 028 | 111 | Norwegen   |
| 030 | 111 | Schweden   |
| 032 | 112 | Finnland   |
| 036 | 111 | Schweiz  |
| 038 | 111 | Österreich                                       |
| 040 | 111 | Portugal   |
| 042 | 112 | Spanien  |
| 043 | 112 | Andorra  |
| 044 | 112 | Gibraltar  |
| 045 | 112 | Vatikanstadt                                     |
| 046 | 112 | Malta (einschl. Gozo und Comino)                 |
| 048 | 112 | Jugoslawien                                      |
| 050 | 112 | Griechenland                                     |
| 052 | 112 | Türkei   |
| 056 | 331 | Sowjetunion                                      |
| 058 | 331 | Deutsche Demokratische Republik und Berlin (Ost) |
| 060 | 331 | Polen  |
| 062 | 331 | Tschechoslowakei                                 |
| 064 | 331 | Ungarn   |
| 066 | 331 | Rumänien   |
| 068 | 331 | Bulgarien  |
| 070 | 331 | Albanien   |

## AFRIKA

|     |     |  |
|-----|-----|--|
| 201 | 231 | Spanisch-Nord-Afrika: Ceuta, Melilla, Provinz Spanische Sahara |
| 202 | 231 | Kanarische Inseln  |
| 204 | 225 | . Marokko (einschl. Ifni)                                      |
| 208 | 231 | Algerien   |
| 212 | 225 | . Tunesien   |
| 216 | 231 | Libyen   |
| 220 | 231 | Ägypten  |
| 224 | 231 | Sudan  |
| 228 | 221 | . Mauretanien  |
| 232 | 221 | . Mali   |
| 236 | 221 | . Obervolta  |
| 240 | 221 | . Niger  |
| 244 | 221 | . Tschad   |
| 247 | 231 | Kapverdische Inseln  |
| 248 | 221 | . Senegal  |
| 252 | 231 | Gambia   |
| 257 | 231 | Guinea-Bissau (ehem. Portugiesisch-Guinea)                     |
| 260 | 231 | Guinea   |
| 264 | 231 | Sierra Leone   |
| 268 | 231 | Liberia  |
| 272 | 221 | . Elfenbeinküste   |
| 276 | 231 | Ghana  |
| 280 | 221 | . Togo   |
| 284 | 221 | . Dahome   |
| 288 | 231 | Nigeria  |
| 302 | 221 | . Kamerun  |
| 306 | 221 | . Zentralafrikanische Republik                                 |
| 310 | 231 | Äquatorialguinea   |
| 311 | 231 | São Tomé und Príncipe  |
| 314 | 221 | . Gabun  |
| 318 | 221 | . Volksrepublik Kongo (Brazzaville)                            |
| 322 | 221 | . Saire (ehem. Kongo Kinshasa)                                 |
| 324 | 221 | . Ruanda   |
| 328 | 221 | . Burundi  |
| 329 | 224 | . St. Helena (einschl. Ascension, Gough, Tristan da Cunha)     |
| 330 | 231 | Angola (einschl. Cabinda)                                      |
| 334 | 231 | Äthiopien  |
| 338 | 223 | . Französisches Afar- und Issagebiet                           |

Land Zone

|     |     |   |
|-----|-----|---|
| 342 | 221 | . Somalia   |
| 346 | 225 | . Kenia   |
| 350 | 225 | . Uganda  |
| 352 | 225 | . Tansania (Tanganjika, Sansibar, Pemba)                                  |
| 355 | 224 | . Seychellen (einschl. Amiranteninseln)                                   |
| 357 | 224 | . Britische Gebiete im Indischen Ozean (Tschagos Inseln, Desroches Insel) |
| 366 | 231 | Mosambik  |
| 370 | 221 | . Madagaskar  |
| 372 | 222 | . Réunion   |
| 373 | 224 | . Mauritius   |
| 376 | 223 | . Komoren   |
| 378 | 231 | Sambia (ehem. Nordrhodesien)  |
| 382 | 231 | Rhodesien (ehem. Südrhodesien)  |
| 386 | 231 | Malawi (ehem. Njassaland)   |
| 390 | 199 | Republik Südafrika (einschl. Südwestafrika)                               |
| 391 | 231 | Botsuana  |
| 393 | 231 | Ngwana (Swasiland)  |
| 395 | 231 | Lesotho   |

## AMERIKA

|     |     |   |
|-----|-----|---|
| 400 | 115 | Vereinigte Staaten von Amerika (einschl. Puerto Rico)                                 |
| 404 | 115 | Kanada (einschl. Neufundland)   |
| 406 | 222 | . Grönland  |
| 408 | 223 | . St. Pierre und Miquelon   |
| 412 | 241 | Mexiko  |
| 413 | 224 | . Bermuda   |
| 416 | 241 | Guatemala   |
| 421 | 224 | . Belize  |
| 424 | 241 | Honduras, Republik  |
| 428 | 241 | El Salvador   |
| 432 | 241 | Nicaragua   |
| 436 | 241 | Costa Rica  |
| 440 | 241 | Panama  |
| 444 | 241 | Panamakanal-Zone  |
| 448 | 241 | Kuba  |
| 452 | 241 | Haiti   |
| 453 | 224 | . Bahamas   |
| 454 | 224 | . Turks- und Caicosinseln   |
| 456 | 241 | Dominikanische Republik   |
| 457 | 241 | Amerikanische Jungferninseln  |
| 458 | 222 | . Guadeloupe  |
| 462 | 222 | . Martinique  |
| 463 | 224 | . Caymaninseln  |
| 464 | 241 | Jamaika   |
| 469 | 241 | Barbados  |
| 470 | 224 | . Westindien (Westindische Assoziierte Staaten, Britische Jungferninseln, Montserrat) |
| 472 | 241 | Trinidad und Tobago   |
| 474 | 223 | . Aruba   |
| 478 | 223 | . Curaçao   |
| 480 | 241 | Kolumbien   |
| 484 | 241 | Venezuela   |
| 488 | 241 | Guyana (ehem. Britisch-)  |
| 492 | 223 | . Surinam   |
| 496 | 222 | . Französisch-Guayana   |
| 500 | 241 | Ecuador   |
| 504 | 241 | Peru  |
| 508 | 241 | Brasilien   |
| 512 | 241 | Chile   |
| 516 | 241 | Bolivien  |
| 520 | 241 | Paraguay  |
| 524 | 241 | Uruguay   |
| 528 | 241 | Argentinien   |
| 529 | 224 | . Falklandinseln  |

## ASIEN

|     |     |               |
|-----|-----|---------------|
| 600 | 251 | Zypern        |
| 604 | 251 | Libanon       |
| 608 | 251 | Syrien        |
| 612 | 251 | Irak          |
| 616 | 251 | Iran          |
| 620 | 299 | Afghanistan   |
| 624 | 251 | Israel        |
| 628 | 251 | Jordanien     |
| 632 | 251 | Saudi-Arabien |
| 636 | 251 | Kuwait        |
| 640 | 251 | Bahrain       |
| 644 | 251 | Katar         |



| Land | Zone |  |
|------|------|--|
| 645  | 251  | Dubai  |
| 646  | 251  | Abu Dhabi  |
| 648  | 251  | Sharjah, Ajman, Umm al Qaiwain, Ras al Khaimah, Fujairah |
| 649  | 251  | Oman (ehem. Sultanat Maskat und Oman)                    |
| 652  | 251  | Jemen (Nordjemen)  |
| 656  | 251  | Demokratische Volksrepublik Jemen (Südjemen)             |
| 662  | 299  | Pakistan   |
| 664  | 299  | Indien   |
| 666  | 299  | Bangladesh   |
| 667  | 299  | Malediven  |
| 669  | 299  | Sri Lanka (Ceylon)                                       |
| 672  | 299  | Nepal  |
| 673  | 299  | Sikkim   |
| 675  | 299  | Bhutan   |
| 676  | 299  | Birma  |
| 680  | 299  | Thailand (Siam)  |
| 684  | 299  | Laos   |
| 688  | 399  | Nordvietnam  |
| 692  | 299  | Südvietnam   |
| 696  | 299  | Kambodscha (Republik Khmer)                              |
| 700  | 299  | Indonesien   |
| 701  | 299  | Malaysia (Malaiischer Bund, Sabah, Sarawak)              |
| 703  | 224  | Brunei   |
| 704  | 299  | Portugiesisch-Timor                                      |
| 706  | 299  | Singapur   |
| 708  | 299  | Philippinen  |
| 716  | 399  | Mongolische Volksrepublik                                |
| 720  | 399  | Volksrepublik China (einschl. Tibet, Mandschurei)        |
| 724  | 399  | Nordkorea  |
| 728  | 299  | Südkorea   |
| 732  | 199  | Japan  |
| 736  | 299  | Taiwan (Formosa)   |
| 740  | 299  | Hongkong   |
| 743  | 299  | Macau  |

Land Zone

| Land                           | Zone |   |
|--------------------------------|------|---|
| <b>AUSTRALIEN UND OZEANIEN</b> |      |   |
| 800                            | 199  | Australien  |
| 801                            | 299  | Neuguinea (Australisch-) und Papua  |
| 802                            | 299  | Gebiete unter australischer Verwaltung (Heard- und McDonald-Inseln, Kokos- (Keeling-) Inseln, Weihnachts- und Norfolk Inseln) |
| 803                            | 299  | Nauru   |
| 804                            | 199  | Neuseeland  |
| 808                            | 299  | Pazifische Inseln unter Verwaltung der Vereinigten Staaten  |
| 809                            | 223  | . Neukaledonien und Nebengebiete  |
| 811                            | 223  | . Wallis und Futuna   |
| 812                            | 224  | . Britisch-Ozeanien   |
| 813                            | 299  | Niue- und Tokelau-Inseln  |
| 815                            | 299  | Fidschi   |
| 816                            | 223  | . Neue Hebriden   |
| 817                            | 299  | Tonga   |
| 819                            | 299  | Westsamoa   |
| 821                            | 299  | Cookinseln (ausgen. Niue-Insel)   |
| 822                            | 223  | . Französisch-Polynesien  |

**VERSCHIEDENES**

|     |     |                                  |
|-----|-----|----------------------------------|
| 950 | 900 | Schiffs- und Luftfahrzeugbedarf  |
| 954 | 900 | Sonderfälle a.n.g., Polargebiete |
| 958 | 900 | Nicht ermittelte Länder          |
| 962 | 900 | Freihäfen                        |
| 977 | 900 | Vertraulich                      |

**Wirtschaftsräume**

**Abkürzungen**

(Die nachstehenden Kennziffern weisen im „Länderverzeichnis“ die Zugehörigkeit der Länder zu den einzelnen Räumen aus)

|     |                  |   |
|-----|------------------|---|
| 001 | MONDE            | Insgesamt der Ursprungs- oder Bestimmungsländer               |
|     | INTRA-CE         | Mitgliedstaaten der EG (Mutterländer)                         |
| 002 | EXTRA-CE         | Insgesamt ausschl. der EG-Mutterländer                        |
| 100 | CLASSE 1         | Länder der Klasse 1 (Industrialisierte westliche Drittländer) |
| 111 | AELE             | Europäische Freihandelsvereinigung (EFTA)                     |
| 112 | AUT. EUR. OCCID. | Andere westeuropäische Länder                                 |
| 115 | AMÉRIQUE NORD    | Vereinigte Staaten und Kanada                                 |
| 199 | AUT. CLASSE 1    | Republik Südafrika, Japan, Australischer Bund und Neuseeland  |
| 200 | CLASSE 2         | Länder der Klasse 2 (Entwicklungsländer)                      |
| 220 | AOM              | Insgesamt EAMA, DOM, TOM und andere überseeische Assoziierte  |
| 221 | EAMA             | Assoziierte afrikanische Staaten und Madagaskar               |
| 222 | DOM              | Überseeische Departements der EG                              |
| 223 | TOM              | Assoziierte überseeische Gebiete der EG                       |
| 224 | NOUVEAUX TOM     | Neue assoziierte überseeische Gebiete der EG                  |
| 225 | AUTRES AOM       | Andere überseeische Assoziierte                               |
| 231 | AUT. AFRIQUE     | Andere afrikanische Länder                                    |
| 241 | AMÉRIQUE C. SUD  | Länder Mittel- und Südamerikas a.n.g.                         |
| 251 | ASIE OCCIDENT.   | Westasiatische Länder   |
| 299 | AUT. CLASSE 2    | Andere Länder der Klasse 2                                    |
| 300 | CLASSE 3         | Länder der Klasse 3   |
| 331 | EUROPE ORIENT.   | Europäische Ostblockstaaten einschl. Sowjetunion              |
| 399 | AUT. CLASSE 3    | China VR, Nordvietnam, Mongolische VR und Nordkorea           |
| 900 | DIVERS NON CL.   | Verschiedenes a.n.g.  |



# Fußnoten

| Tabelle | Note |   |
|---------|------|---|
| 1       | 1    | - = Einfuhrüberschuß  |
|         | 2    | Alle Angaben dieser Veröffentlichung über den Handel der BR Deutschland und der EG enthalten nicht den in dieser Tabelle aufgeführten Interzonenhandel, d.h. den Handel der BR Deutschland mit der Deutschen Demokratischen Republik und Berlin (Ost) |
| 2       | 1    | In den Summen der Abschnitte (CST 2-stellig) ist der Handel der Niederlande mit Belgien-Luxemburg nicht enthalten   |
| 4       | 1    | - = Einfuhrüberschuß  |
|         | 2    | Auf Basis der Einfuhr   |
| 5       | 1    | Siehe Note 2 der Tabelle 1  |
| 7       | 1    | Ohne den Handel der Niederlande mit Belgien-Luxemburg   |
|         | 2    | In den Monatszahlen sind vertrauliche Angaben nicht enthalten   |

## Sonderübersichten

in früheren Heften veröffentlicht

|   | Jahr                             | Nr.  |    |
|---|----------------------------------|------|----|
| Handel der Mitgliedstaaten der EG nach Warenklassen, Zonen und nach Ursprung und Bestimmung               | Januar-März und Januar-Juni 1975 | 1975 | 11 |
|   | Januar-Dezember 1973/1974        | 1975 | 9  |
|   | Januar-Dezember 1972             | 1973 | 5  |
|   | Januar-September 1972            | 1973 | 1  |
|   | Januar-Juni 1972                 | 1972 | 10 |
|   | Januar-März 1972                 | 1972 | 7  |
| Handel der Mitgliedstaaten der EG nach Wirtschaftskategorien der Erzeugnisse und nach Zonen               | 1971                             | 10   |    |
|   | 1970                             | 7    |    |
| Handel der Mitgliedstaaten der EG nach Produktionsbereichen   | 1972                             | 6    |    |
|   | 1971                             | 10   |    |
| Anteil der EG und des Hauptpartners Extra-EG am Handel der einzelnen Länder                               | 1973                             | 11   |    |
|   | 1971                             | 7    |    |
| Handel der EG mit landwirtschaftlichen Erzeugnissen:  |                                  |      |    |
| A: Gesamtüberblick der Entwicklung 1969-1972  | 1973                             | 12   |    |
|   | 1972                             | 4    |    |
| Gesamtüberblick der Entwicklung 1967-1970   | 1975                             | 2    |    |
|   | 1973                             | 12   |    |
| B: Wichtige Warenkategorien   | 1972                             | 9    |    |
|   | 1972                             | 7    |    |
| C: Erzeugnisse, die den Gemeinschaftlichen Agrarverordnungen unterliegen                                  | 1972                             | 6    |    |
|   | 1972                             | 4    |    |
| Ausfuhr wichtiger Grundstoffe   | 1971                             | 6    |    |
|   | 1970                             | 2    |    |
| Entwicklung der Ausfuhren der Drittländer nach der EG und den übrigen Ländern der Welt                    | 1972                             | 9    |    |
|   | 1971                             | 12   |    |
|   | 1970                             | 8    |    |
| Entwicklung des Handels der EG mit den wichtigsten Partnern Extra-EG                                      | 1970                             | 4    |    |
| Entwicklung des Handels der Mitgliedstaaten Intra- und Extra-EG nach kumulierten Vierteljahresergebnissen | 1972                             | 4    |    |
|   | 1971                             | 3    |    |
|   | 1970                             | 5    |    |
| Entwicklung des Handels der EG mit den Assoziierten   | 1972                             | 6    |    |
|   | 1970                             | 6    |    |
| Handel der EG nach Kapiteln und Abschnitten des Brüsseler Zolltarifs                                      | 1972                             | 4    |    |
|   | 1970                             | 5    |    |



# Erläuterung der Tabelle der Umrechnungskurse in Eur für die Statistik des EUROSTAT

Die Umrechnung der in Landeswährung ausgedrückten Zahlenangaben in Eur erfolgte bislang auf der Basis der Paritäten oder der dem IWF erklärten Leitkurse. Dieses Verfahren bleibt auch weiterhin für nichtfloatende Währungen gültig, deren Leitkurse repräsentativ für die Marktkurse sind. Durch die Interventionen der Währungsbehörden wird nämlich der Leitkurs durch die Währungsbehörden „verteidigt“, wodurch der Marktkurs im Verhältnis zu einer bestimmten Währung oder einer Gruppe von Währungen(1) im Bereich einer Bandbreite von  $\pm 2,25\%$  um den Mittelwert gehalten wird. Der Mittelwert zwischen zwei Währungen bestimmt sich aus dem Verhältnis ihrer Leitkurse zueinander.

Bei den floatenden Währungen hingegen, d.h. bei denjenigen, bei denen die Währungsbehörden den Marktkurs nicht mehr innerhalb der Grenzen von  $\pm 2,25\%$  um den Mittelwert halten, mußte ein anderes Rechenverfahren angewendet werden, das in den folgenden Abschnitten behandelt wird.

Die Umrechnungskurse in Eur für floatende und nichtfloatende Währungen sind in der Tabelle in folgender Form enthalten:

- Für jede nichtfloatende Währung steht der dem IWF erklärte Leitkurs, ausgedrückt in Eur (1 Eur = 0,888671 Gramm Feingold).
- Für jede floatende Währung steht der in Eur berechnete Marktkurs.

Dieser Kurs wird folgendermaßen bestimmt:

- Für jede Einheit einer nichtfloatenden Gemeinschaftswährung (DM, Fb, Flx, Fl, DKr)(2):
  - \* wird der Gegenwert in Eur auf der Grundlage des Leitkurses errechnet und ebenfalls
  - \* ihr Gegenwert mit dem Marktkurs in Einheiten einer floatenden Währung.
- Aus dem Verhältnis dieser Gegenwerte läßt sich sukzessiv, ausgehend von jeder nichtfloatenden Währung, ein Marktkurs zwischen Eur und floatender Währung bestimmen.
- Aus dem einfachen arithmetischen Mittel der mit Hilfe der nichtfloatenden Währungen errechneten Marktkurse ergibt sich der mittlere Marktkurs zwischen Eur und floatender Währung.

Um kleinere Schwankungen auszuschließen, wurden die Marktkurse für floatende Währungen lediglich mit drei signifikanten Zahlen errechnet (Anmerkung 3 gibt ein Rechenbeispiel der angewendeten Methode für den Ffr für Oktober 1974).

Weitere Erläuterungen und Beziehungen, z.B. der Umrechnungskurs für SZR in Eur, sind der EUROSTAT-Veröffentlichung „Allgemeine Statistik“ zu entnehmen.

(1) Seit dem Smithsonian Agreement war von Dezember 1971 und bis März 1973 die Bezugswährung, der gegenüber die Bandbreite von  $\pm 2,25\%$  einzuhalten war, der US-Dollar. Aus diesem Grunde konnte die zu einem bestimmten Zeitpunkt erreichte Schwankungsbreite zwischen zwei Währungen, von denen keine der US-Dollar war, 4,5% erreichen.

Darüber hinaus waren einige Währungen durch restriktivere Abkommen untereinander gebunden: Die Gemeinschaftswährungen, die Schwedische und Norwegische Krone durch das Europäische Abkommen über die Verringerung der Schwankungsbreiten (die maximale zu einem Zeitpunkt bestehende Schwankungsbreite von 2,25% zwischen der höchsten und niedrigsten Währung wurde durch gegenseitige Interventionen in den beteiligten Währungen erreicht) sowie der Holländische Gulden und der Belgische Franken durch das Benelux-Abkommen (maximale Schwankungsbreite von 1,5% zu einem bestimmten Zeitpunkt). Eine Währung wird dann als floatende Währung bezeichnet, sofern die amtlich erklärten Interventionspunkte nicht mehr eingehalten werden. Dies gilt für das englische und irische Pfund seit dem 23. Juni 1972, für die italienische Lira und den Yen seit dem 14. Februar 1973.

Ab 19. März 1973:

- Beschluß der Mitgliedsländer der Europäischen Gemeinschaften mit Ausnahme von Großbritannien, Irland und Italien, die Stützung des US-Dollars aufzugeben, jedoch bei Beibehaltung des restriktiveren europäischen Abkommens. Daher floatet der Dollar ebenfalls „de facto“.
- Als nichtfloatende Währungen werden nur die Währungen der Länder bezeichnet, die das oben erwähnte seither gültige allgemeinere Abkommen, d.h. das Europäische Abkommen über die Verringerung der Bandbreite, einhalten. Diese Länder sind z.Z. Deutschland, die Niederlande, Belgien, Luxemburg, Dänemark, Schweden und Norwegen. Frankreich ist am 21. Januar 1974 aus dem Abkommen ausgeschieden, seitdem floatet seine Währung.

(2) Werden die Berechnungen unter Einbeziehung der sich am Europäischen Abkommen über die Verringerung der Schwankungsbreiten beteiligenden Währungen (Nkr, Skr) durchgeführt, so ergibt sich, daß die so ermittelten Marktkurse sehr nahe bei denen liegen, die nur auf der Grundlage der Gemeinschaftswährungen bestimmt wurden. Etwaige Abweichungen zwischen beiden Berechnungsreihen bewegen sich in der Größenordnung von etwa 3 Promille.

|  |                     |            |                       |
|--|---------------------|------------|-----------------------|
| (3) 1 DM = 0,310580 Eur = 1,826190 Ffr | 1 Eur = 5,87993 Ffr | } 5,95 Ffr | } Ø: 1 Eur = 5,95 Ffr |
| 1 Fb = 0,020552 Eur = 0,122801 Ffr     | 1 Eur = 5,97514 Ffr |            |                       |
| 1 Flx = 0,020552 Eur = 0,122801 Ffr    | 1 Eur = 5,97514 Ffr |            |                       |
| 1 Fl = 0,298056 Eur = 1,782390 Ffr     | 1 Eur = 5,98012 Ffr |            |                       |
| 1 Dkr = 0,131956 Eur = 0,786430 Ffr    | 1 Eur = 5,95979 Ffr |            |                       |
| 1 Nkr = 0,145510 Eur = 0,860420 Ffr    | 1 Eur = 5,91232 Ffr |            |                       |
| 1 Skr = 0,181787 Eur = 1,079059 Ffr    | 1 Eur = 5,93584 Ffr |            |                       |

Daraus ergibt sich der folgende Kurs: 1000 Ffr = 168,067 Eur.



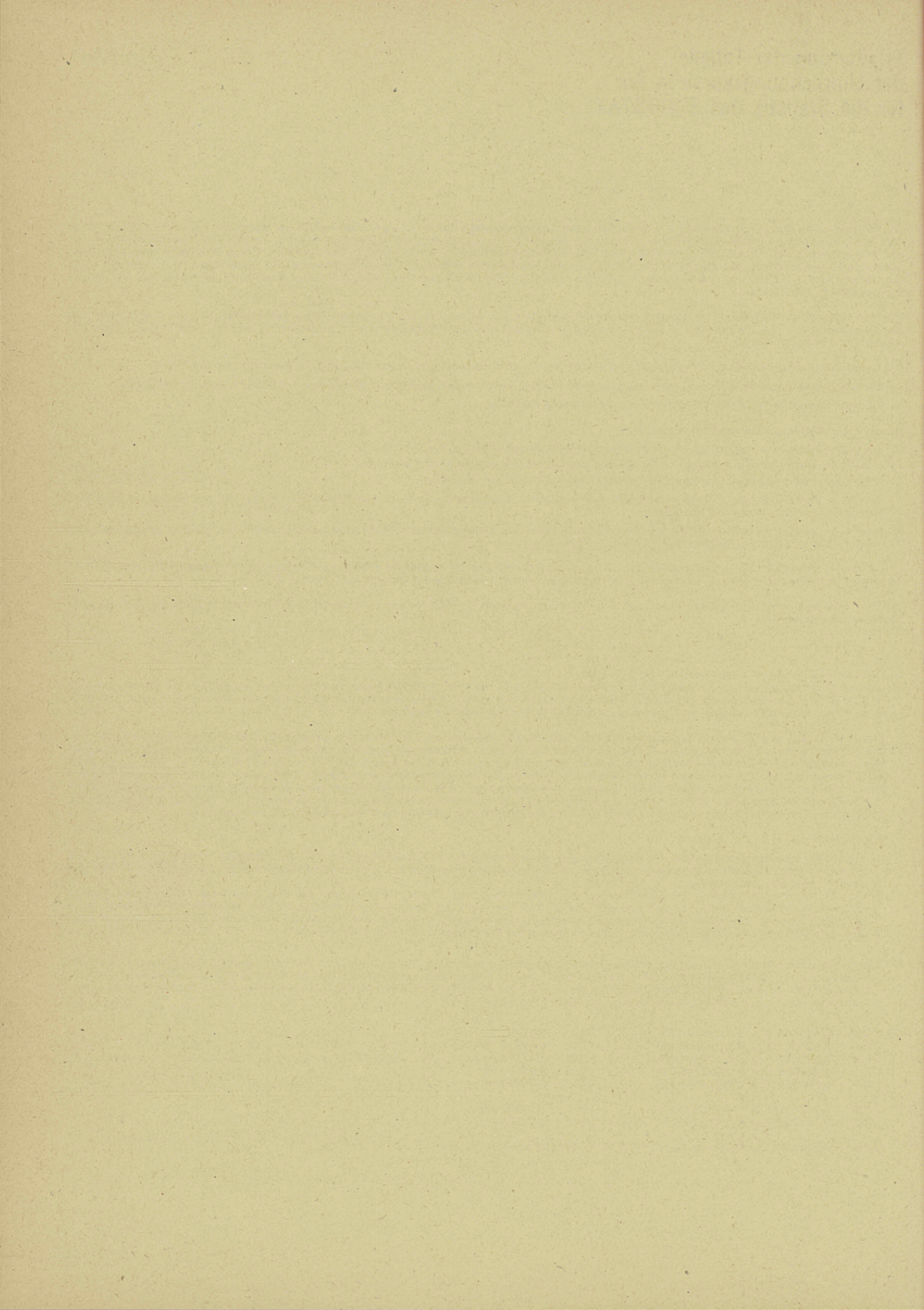



The "Monthly Foreign Trade Statistics" aim to provide, as quickly as possible, information on the short-term development of the foreign trade of the EC countries and the position of the EC in relation to its competitors in trade with non-Community countries. This publication is therefore biased towards comparison between successive periods for different types of overall figures, by country of origin (dispatching country for the Benelux states, consignor country for the United Kingdom) and of destination (consignee country for the United Kingdom), by products, or by zones and categories of products. For a more detailed account by products and countries the reader should refer to the annual publication "Analytical Tables of Foreign Trade".

Beginning with the May 1973 bulletin, only monthly and quarterly results will be published and annual figures will be reserved for special year books or supplements to the monthly bulletin.

As a general rule, information is given on special trade in values, cif imports and fob exports. For the countries of the EC, trade in gold is excluded.

The countries are classified according to the "Country Nomenclature" by continents, as far as possible according to their geographical position from West to East and from North to South. The complete text of this nomenclature is published once a year as a supplement to this publication, in the six Community languages. Unless mentioned otherwise the abbreviation EC denotes the Community of Nine. The division into zones follows the 1974 edition of the "Country Nomenclature".

The products are classified according to the Statistical and Tariff Classification which is published separately in four Community languages.

The foreign trade statistics for the Federal Republic of Germany include the territory of West Berlin; trade with the German Democratic Republic and the Soviet sector of Berlin is not included.

Since 1 January 1971, information on imports into the Netherlands from the BLEU are based on the relevant statistics on corresponding exports from the BLEU to the Netherlands and vice versa, at the rate of BF 1 000 = Fl 72.40 and from 17 September 1973 at the rate of BF 1 000 = Fl 68.95.

## Symbols and Abbreviations used

|                  |   |
|------------------|---|
| 0                | Nil   |
| 0 <sup>*</sup>   | Data less than half the unit used                                     |
| 0,0 <sup>*</sup> | Data less than half the last decimal used                             |
| :                | No data available   |
| ⊙                | Monthly average   |
| *                | Estimate made by Eurostat   |
| r                | Revised data  |
| Mio              | Million   |
| Mrd              | '000 millions   |
| kWh              | Kilowatt hour   |
| Eur              | Unit of account of the European Communities = 0,888671 g of fine gold |
| \$               | US dollar   |
| EC-CE            | European Community  |
| EUR-6            | Total of the first six member countries of the EC                     |
| EUR-9            | Total of the member countries of the EC                               |
| Belg.-Lux.       | BLEU — Belgo-Luxembourg Economic Union                                |
| EUROSTAT         | Statistical Office of the European Communities                        |
| CST              | Statistical and Tariff Classification for International Trade         |
| G                | General trade   |
| N                | Exports of national goods   |
| NS               | Not significant   |



# Table of Contents

| Page | Table  |
|------|--|
| I    | <b>Foreword, symbols and abbreviations used</b>          |
| IV   | <b>Common Country Nomenclature</b>                       |
| VI   | <b>Special tables published in previous issues</b>       |
|      | <br>   |
|      | <b>CHARTS</b>  |
| 1    | World trade  |
| 2    | Trade of the EC by major areas of origin and destination |
|      | <br>   |
|      | <b>TRADE OF THE EUROPEAN COMMUNITY (EC)</b>              |
|      | <br>   |
|      | <b>1 General summary of trade by country :</b>           |
| 4    | Quarterly data : import, export, trade balance           |
| 5    | Monthly data : Import                                    |
| 6    | Export   |
| 7    | Trade balance  |
|      | <br>   |
|      | <b>2 General summary of trade by commodities :</b>       |
| 8    | EC   |
|      | Member countries   |
|      | <br>   |
|      | <b>3 Indices :</b>                                       |
| 12   | Volume index   |
| 13   | Index of unit value, terms of trade and ratio of volume  |
|      | <br>   |
|      | <b>4 Trends in trade intra and extra EC :</b>            |
| 14   | Intra EC (EUR-9)   |
| 15   | Extra EC (EUR-9)   |
| 16   | Trade balance (EUR-9)                                    |
| 17   | Intra EC and extra EC (EUR-6)                            |
| 18   | Intra EC by member countries                             |



| Page                                    | Table  |
|---|--|
|   | <b>5 Trends in trade with major areas :</b>                                    |
| 22                                      | Class 1 countries  |
| 23                                      | EFTA   |
| 24                                      | United States  |
| 25                                      | Class 2 countries  |
| 26                                      | EAMA   |
| 27                                      | Africa not affiliated of the class 2   |
| 28                                      | Central and South America  |
| 29                                      | Western Asia   |
| 30                                      | Other class 2 countries (Far East)   |
| 31                                      | Eastern Europe   |
|   | <b>6 Trade by origins and destinations :</b>                                   |
| 32                                      | Cumulative   |
| 40                                      | Monthly  |
| 48                                      | <b>7 Trends in trade by commodity groups</b>                                   |
| 64                                      | <b>8 Trade by products, monthly</b>  |
| <b>TRADE OF NON-COMMUNITY COUNTRIES</b> |  |
| 128                                     | <b>9 Trends in total trade and trade with the EC (EUR-9) (major countries)</b> |

**SPECIAL TABLES**

See list of special tables published in previous issues on page VI

|     |                       |
|-----|-----------------------|
| 132 | <b>EXCHANGE RATES</b> |
|-----|-----------------------|



# Country Nomenclature 1976

| Country                     | Zone |  | Country        | Zone |   |
|-----------------------------|------|--|----------------|------|---|
| <b>EUROPE</b>               |      |  |                |      |   |
| <b>European Communities</b> |      |  |                |      |   |
| 001                         | 001  | France   | 342            | 221  | . Somalia   |
| 002                         | 001  | Belgium-Luxembourg   | 346            | 225  | . Kenya   |
| 003                         | 001  | Netherlands  | 350            | 225  | . Uganda  |
| 004                         | 001  | Germany, Federal Republic of (incl. West Berlin)                 | 352            | 225  | . Tanzania (Tanganyika, Zanzibar, Pemba)  |
| 005                         | 001  | Italy (incl. San Marino)   | 355            | 224  | . Seychelles (incl. Amirante Islands)   |
| 006                         | 001  | United Kingdom   | 357            | 224  | . British Indian Ocean (Chagos Archipelago and Des Roches)                        |
| 007                         | 001  | Ireland  | 366            | 231  | Mozambique  |
| 008                         | 001  | Denmark  | 370            | 221  | . Malagasy  |
| <b>Rest of Europe</b>       |      |  |                |      |   |
| 024                         | 111  | Iceland  | 372            | 222  | . Reunion   |
| 025                         | 112  | Faroe Islands  | 373            | 224  | . Mauritius   |
| 028                         | 111  | Norway   | 376            | 223  | . Comoro Islands  |
| 030                         | 111  | Sweden   | 378            | 231  | Zambia (formerly Northern Rhodesia)   |
| 032                         | 112  | Finland  | 382            | 231  | Rhodesia (formerly Southern Rhodesia)   |
| 036                         | 111  | Switzerland  | 386            | 231  | Malawi (formerly Nyasaland)   |
| 038                         | 111  | Austria  | 390            | 199  | Republic of South Africa (incl. South-West Africa)                                |
| 040                         | 111  | Portugal   | 391            | 231  | Botswana  |
| 042                         | 112  | Spain  | 393            | 231  | Ngwana (Swaziland)  |
| 043                         | 112  | Andorra  | 395            | 231  | Lesotho   |
| 044                         | 112  | Gibraltar  | <b>AMERICA</b> |      |   |
| 045                         | 112  | Vatican City State   | 400            | 115  | United States of America (incl. Puerto Rico)                                      |
| 046                         | 112  | Malta (incl. Gozo and Comino)                                    | 404            | 115  | Canada  |
| 048                         | 112  | Yugoslavia   | 406            | 222  | . Greenland   |
| 050                         | 112  | Greece   | 408            | 223  | . St. Pierre and Miquelon   |
| 052                         | 112  | Turkey   | 412            | 241  | Mexico  |
| 056                         | 331  | Soviet Union   | 413            | 224  | . Bermuda   |
| 058                         | 331  | German Democratic Republic, Soviet Sector of Berlin              | 416            | 241  | Guatemala   |
| 060                         | 331  | Poland   | 421            | 224  | . Belize  |
| 062                         | 331  | Czechoslovakia   | 424            | 241  | Honduras  |
| 064                         | 331  | Hungary  | 428            | 241  | El Salvador   |
| 066                         | 331  | Romania  | 432            | 241  | Nicaragua   |
| 068                         | 331  | Bulgaria   | 436            | 241  | Costa Rica  |
| 070                         | 331  | Albania  | 440            | 241  | Panama  |
| <b>AFRICA</b>               |      |  |                |      |   |
| 201                         | 231  | Spanish North Africa: Ceuta, Melilla, Province of Spanish Sahara | 444            | 241  | Panama Canal Zone   |
| 202                         | 231  | Canary Islands   | 448            | 241  | Cuba  |
| 204                         | 225  | . Morocco (incl. Ifni)   | 452            | 241  | Haiti   |
| 208                         | 231  | Algeria  | 453            | 224  | . Bahamas   |
| 212                         | 225  | . Tunisia  | 454            | 224  | . Turks and Caicos Islands  |
| 216                         | 231  | Libya  | 456            | 241  | Dominican Republic  |
| 220                         | 231  | Egypt  | 457            | 241  | Virgin Islands of the United States   |
| 224                         | 231  | Sudan  | 458            | 222  | . Guadeloupe  |
| 228                         | 221  | . Mauritania   | 462            | 222  | . Martinique  |
| 232                         | 221  | . Mali   | 463            | 224  | . Cayman Islands  |
| 236                         | 221  | . Upper Volta  | 464            | 241  | Jamaica   |
| 240                         | 221  | . Niger  | 469            | 241  | Barbados  |
| 244                         | 221  | . Chad   | 470            | 224  | . West Indies (West Indies Associated States, British Virgin Islands, Montserrat) |
| 247                         | 231  | Cape Verde Islands   | 472            | 241  | Trinidad and Tobago   |
| 248                         | 221  | . Senegal  | 474            | 223  | . Aruba   |
| 252                         | 231  | The Gambia   | 478            | 223  | . Curaçao   |
| 257                         | 231  | Guinea-Bissau (formerly Portuguese Guinea)                       | 480            | 241  | Colombia  |
| 260                         | 231  | Guinea   | 484            | 241  | Venezuela   |
| 264                         | 231  | Sierra Leone   | 488            | 241  | Guyana (formerly British)   |
| 268                         | 231  | Liberia  | 492            | 223  | . Surinam   |
| 272                         | 221  | . Ivory Coast  | 496            | 222  | . French Guiana   |
| 276                         | 231  | Ghana  | 500            | 241  | Ecuador   |
| 280                         | 221  | . Togo   | 504            | 241  | Peru  |
| 284                         | 221  | . Dahomey  | 508            | 241  | Brazil  |
| 288                         | 231  | Nigeria  | 512            | 241  | Chile   |
| 302                         | 221  | . Cameroon   | 516            | 241  | Bolivia   |
| 306                         | 221  | . Central African Republic                                       | 520            | 241  | Paraguay  |
| 310                         | 231  | Equatorial Guinea  | 524            | 241  | Uruguay   |
| 311                         | 231  | São Tomé and Príncipe  | 528            | 241  | Argentina   |
| 314                         | 221  | . Gabon  | 529            | 224  | . Falkland Islands  |
| 318                         | 221  | . People's Republic of the Congo (Brazzaville)                   | <b>ASIA</b>    |      |   |
| 322                         | 221  | . Zaire (formerly Congo Kinshasa)                                | 600            | 251  | Cyprus  |
| 324                         | 221  | . Rwanda   | 604            | 251  | Lebanon   |
| 328                         | 221  | . Burundi  | 608            | 251  | Syria   |
| 329                         | 224  | . St. Helena (incl. Ascension, Gough, Tristan da Cunha)          | 612            | 251  | Iraq  |
| 330                         | 231  | Angola (incl. Cabinda)   | 616            | 251  | Iran  |
| 334                         | 231  | Ethiopia   | 620            | 299  | Afghanistan   |
| 338                         | 223  | . French Territory of the Afars and Issas                        | 624            | 251  | Israel  |
|                             |      |  | 628            | 251  | Jordan  |
|                             |      |  | 632            | 251  | Saudi Arabia  |
|                             |      |  | 636            | 251  | Kuwait  |
|                             |      |  | 640            | 251  | Bahrain   |
|                             |      |  | 644            | 251  | Qatar   |







## Special Tables

published in previous issues

|   | Year | No. |
|---|------|-----|
| EC countries' trade by product groups, areas as well as by country of origin and destination      |      |     |
| January-March and January-June 1975 . . . . .   | 1975 | 11  |
| January-December 1973/1974 . . . . .  | 1975 | 9   |
| January-December 1972 . . . . .   | 1973 | 5   |
| January-September 1972 . . . . .  | 1973 | 1   |
| January-June 1972 . . . . .   | 1972 | 10  |
| January-March 1972 . . . . .  | 1972 | 7   |
| EC countries' trade by areas and by economic sectors . . . . .                                    | 1971 | 10  |
|   | 1970 | 7   |
| EC countries' trade by production branch . . . . .  | 1972 | 6   |
|   | 1971 | 10  |
| Proportion of each country's trade with EC and with its main non-EC trading partner . . . . .     | 1973 | 11  |
|   | 1971 | 7   |
| External trade in EC agricultural products:   |      |     |
| A: Summary of trends 1969-1972 . . . . .  | 1973 | 12  |
| Summary of trends 1967-1970 . . . . .   | 1972 | 4   |
|   | 1975 | 2   |
| B: Main product groups . . . . .  | 1973 | 12  |
|   | 1972 | 9   |
| C: Products subject to common agricultural policy regulations . . . . .                           | 1972 | 7   |
|   | 1972 | 6   |
|   | 1972 | 4   |
| Exports of principal primary products . . . . .   | 1971 | 6   |
|   | 1970 | 2   |
| Trends in exports from non-EC countries to the EC and the rest of the world . . . . .             | 1972 | 9   |
|   | 1971 | 12  |
|   | 1970 | 8   |
| Trends in EC trade with its main non-EC trading partners . . . . .                                | 1970 | 4   |
| Quarterly cumulative figures showing trends in Member States' intra- and extra-EC trade . . . . . | 1972 | 4   |
|   | 1971 | 3   |
|   | 1970 | 5   |
| Trends in EC trade with associated countries . . . . .  | 1972 | 6   |
|   | 1970 | 6   |
| EC trade by chapters and sections of Brussels Tariff Nomenclature . . . . .                       | 1972 | 4   |
|   | 1970 | 5   |



## Explanatory note to the table on rates for converting national currencies into EUR, as used in EUROSTAT statistics

Hitherto, data expressed in national currencies have been converted into EUR on the basis of the parities or of the central rates declared to the IMF. This method remains in force for currencies which are not floating, since the central rate is representative of the market rate. The central rate for these currencies is in effect 'defended' by interventions by the monetary authorities which maintain the market rate against a particular currency—or against a particular group of currencies (1)—within a band of fluctuation of  $\pm 2.25\%$  around the reference rate. The reference rate between two currencies is obtained from the relation between their two central rates.

For floating currencies, i.e. those for which the monetary authorities no longer maintain the market rate within the band of  $\pm 2.25\%$  around the reference rate, a different method of calculation is employed, as explained in the following paragraphs.

Conversion rates into EUR for floating and non-floating currencies are presented in the table in the following way:

- for each non-floating currency there appears the central rate declared to the IMF, expressed in terms of EUR (1 EUR = 0.888671 grams of fine gold);
- for each floating currency there appears the market rate, expressed in terms of EUR.

To compute this rate:

- for each unit of a non-floating Community currency (DM, Bfr, Lfr, Fl, Dkr) (2):
  - \* its value at the central rate of EUR
  - \* its value at the market rate of each floating currency are calculated;
- from the relationship of these values, on the basis of each non-floating currency, a market rate between EUR and each floating currency can be calculated;
- the simple arithmetical average of the market rates obtained on the basis of each non-floating currency provides the average market rate between EUR and each floating currency.

In order to eliminate minor fluctuations, the market rates of the floating currencies are expressed to only three significant figures (note 3 below illustrates the use of this method to calculate the market rate for the FF in October 1974).

Further explanations and related topics, e.g. the rates for converting SDR into EUR, will be found in the EUROSTAT publication 'General Statistics'.

(1) From the Smithsonian Agreement in December 1971 until March 1973 the reference currency in relation to which the band of  $\pm 2.25\%$  was fixed was the US dollar. Thus, the margin between two currencies other than the dollar at one instant of time could reach 4.5%.

However, certain currencies were linked by more restrictive agreements: the European agreement on the narrowing of margins for Community currencies, the Swedish and Norwegian kroner (the maximum margin at any given time of 2.25% between the highest and lowest valued of the participating currencies was maintained by mutual interventions), the Benelux agreement for the Belgian franc and Dutch guilder (maximum margin at any given time of 1.5%). A currency is considered as floating from the moment when the officially declared intervention levels are no longer respected, as in the case of the pound sterling and the Irish pound from 23 June 1972, the Italian lira and the yen from 14 February 1973.

Since 19 March 1973:

- the Member States of the European Communities, with the exception of the United Kingdom, Ireland and Italy, decided to abandon support for the US dollar but to continue to respect the more restrictive European agreement. Thus the dollar became, in practice, a floating currency.
- non-floating currencies are only those which respect the above-mentioned general agreement remaining in force at that time, that is, the European agreement on the narrowing of margins. Currently, these countries are Germany, the Netherlands, Belgium, Luxembourg, Denmark, Sweden and Norway. France withdrew from the agreement on 21 January 1974 and its currency has floated since this date.

(2) If the calculations were made to take account also of the two non-Community currencies participating in the agreement on the narrowing of margins (Nkr, Skr), the market rates obtained would be very close to those based on Community currencies, any differences between the two series of calculations being of the order of 3 permille.

|                                       |                    |           |                      |
|---------------------------------------|--------------------|-----------|----------------------|
| (3) 1 DM = 0.310580 Eur = 1.826190 FF | 1 Eur = 5.87993 FF | } 5.95 FF | } Ø: 1 Eur = 5.95 FF |
| 1 Bfr = 0.020552 Eur = 0.122801 FF    | 1 Eur = 5.97514 FF |           |                      |
| 1 Lfr = 0.020552 Eur = 0.122801 FF    | 1 Eur = 5.97514 FF |           |                      |
| 1 Fl = 0.298056 Eur = 1.782390 FF     | 1 Eur = 5.98012 FF |           |                      |
| 1 Dkr = 0.131956 Eur = 0.786430 FF    | 1 Eur = 5.95979 FF |           |                      |
| 1 Nkr = 0.145510 Eur = 0.860420 FF    | 1 Eur = 5.91232 FF |           |                      |
| 1 Skr = 0.181787 Eur = 1.079059 FF    | 1 Eur = 5.93584 FF |           |                      |

This gives the following rate: FF 1 000 = 168.067 Eur.







La « Statistique Mensuelle du Commerce Extérieur » a pour but de fournir dans les plus courts délais des données concernant l'évolution à court terme du Commerce Extérieur des pays de la CE, ainsi que la position de la CE vis-à-vis de ses concurrents dans le commerce des pays tiers. L'accent est donc mis, dans cette publication, sur la comparaison entre périodes successives, pour divers types de données globales, soit par pays d'origine (par pays de provenance, pour les États membres du Benelux, de consignment, pour le Royaume-Uni) et de destination (de consignment, pour le Royaume-Uni), soit par produits, soit par zones et par catégories de produits. Pour l'observation très détaillée, par produits et par pays, le lecteur se référera à la publication annuelle « Tableaux analytiques du Commerce Extérieur ».

A partir du bulletin de mai 1973, seuls des résultats mensuels et trimestriels seront publiés, les chiffres annuels étant désormais réservés à des annuaires spéciaux ou à des suppléments au bulletin mensuel.

En règle générale, les données concernent le commerce spécial en valeurs, importations « caf », exportations « fob ». Pour les pays de la CE, le commerce de l'or est exclu.

Les pays sont classés d'après la « nomenclature des pays » par continents et en suivant approximativement leur position géographique dans le sens ouest-est, nord-sud. Le texte complet de ce code est publié une fois par an, en supplément à cette publication, dans les six langues communautaires. Sauf mention expresse du contraire, l'abréviation CE désigne la Communauté à Neuf. Le regroupement par zones est celui de la version 1974 de la nomenclature des pays.

Les produits sont classés selon la Classification Statistique et Tarifaire, éditée séparément dans quatre des langues communautaires.

Les statistiques du Commerce Extérieur de la République Fédérale d'Allemagne couvrent le territoire de Berlin-Ouest; elles ne comprennent pas le commerce avec la République démocratique allemande et le secteur soviétique de Berlin.

Depuis le 1<sup>er</sup> janvier 1971, les données relatives aux importations des Pays-Bas en provenance de l'UEBL sont établies à partir des données relatives aux exportations correspondantes de l'UEBL à destination des Pays-Bas et vice versa, sur la base de 1 000 Fb = 72,40 Fl, à partir du 17 septembre 1973 sur la base de 1 000 Fb = 68,95 Fl.

## Abréviations et signes employés

|                  |  |
|------------------|--|
| 0                | Néant  |
| 0 <sup>+</sup>   | Donnée inférieure à la moitié de l'unité utilisée                      |
| 0,0 <sup>+</sup> | Donnée inférieure à la moitié de la dernière décimale utilisée         |
| :                | Donnée non disponible  |
| ∅                | Moyenne mensuelle  |
| *                | Estimation de l'Eurostat   |
| r                | Donnée révisée   |
| Mio              | Million  |
| Mrd              | Milliard   |
| kWh              | Kilowatt-heure   |
| Eur              | Unité de compte des Communautés Européennes = 0,888671 gr. d'or fin    |
| \$               | Dollar US  |
| EC-CE            | Communauté Européenne  |
| EUR-6            | Ensemble des six premiers États membres de la CE                       |
| EUR-9            | Ensemble des États membres de la CE                                    |
| Belg.-Lux.       | UEBL — Union Économique Belgo-Luxembourgeoise                          |
| EUROSTAT         | Office Statistique des Communautés Européennes                         |
| CST              | Classification Statistique et Tarifaire pour le commerce international |
| G                | Commerce général   |
| N                | Exportations de produits nationaux                                     |
| NS               | Non significatif   |



# Table des matières

| Page   | Tableau   |
|--|---|
| I  | <b>Avertissement, abréviations et signes employés</b>                           |
| IV   | <b>Nomenclature des pays</b>  |
| VI   | <b>Tableaux spéciaux parus dans les précédents numéros</b>                      |
| <br><b>GRAPHIQUES</b>                                |   |
| 1  | Commerce mondial  |
| 2  | Commerce de la CE par zones d'origine et de destination                         |
| <br><b>COMMERCE DE LA COMMUNAUTÉ EUROPÉENNE (CE)</b> |   |
|  | <b>1 Résumé général du commerce par pays :</b>                                  |
| 4  | Chiffres trimestriels : import, export, balance commerciale                     |
| 5  | Chiffres mensuels : Import  |
| 6  | Export  |
| 7  | Balance commerciale   |
|  | <b>2 Résumé général du commerce par produits :</b>                              |
| 8  | CE  |
|  | Pays membres  |
|  | <b>3 Indices :</b>  |
| 12   | Indices de volume   |
| 13   | Indices de la valeur moyenne, des termes de l'échange et du rapport des volumes |
|  | <b>4 Évolution du commerce intra- et extra-CE :</b>                             |
| 14   | Intra-CE (EUR-9)  |
| 15   | Extra-CE (EUR-9)  |
| 16   | Balance commerciale (EUR-9)   |
| 17   | Intra- et extra-CE (EUR-6)  |
| 18   | Intra-CE par pays membres   |



| Page | Tableau   |
|------|---|
|      | <b>5      Évolution du commerce avec les principales zones :</b>                    |
| 22   | Pays de la classe 1   |
| 23   | AELE  |
| 24   | États-Unis  |
| 25   | Pays de la classe 2   |
| 26   | EAMA  |
| 27   | Afrique non associée de la classe 2   |
| 28   | Amérique centrale et du Sud   |
| 29   | Asie occidentale  |
| 30   | Autres pays de la classe 2  |
| 31   | Europe orientale  |
|      | <b>6      Commerce par origine et destination :</b>                                 |
| 32   | Chiffres cumulés  |
| 40   | Chiffres mensuels   |
| 48   | <b>7      Évolution du commerce par classes de produits</b>                         |
| 64   | <b>8      Commerce par produits, mensuel</b>  |
|      | <br><b>COMMERCE DES PAYS TIERS</b>  |
| 128  | <b>9      Évolution du commerce des principaux pays tiers, global et avec la CE</b> |
|      | <br><b>TABLEAUX SPÉCIAUX</b>  |
|      | Voir en page VI la liste des tableaux spéciaux parus dans les précédents numéros    |
| 132  | <b>TAUX DE CONVERSION</b>   |



# Nomenclature des pays 1976

Pays Zone

## EUROPE

### Communautés Européennes

|     |     |                                     |
|-----|-----|-------------------------------------|
| 001 | 001 | France                              |
| 002 | 001 | Belgique-Luxembourg                 |
| 003 | 001 | Pays-Bas                            |
| 004 | 001 | Allemagne R.F. (incl. Berlin-Ouest) |
| 005 | 001 | Italie (incl. Saint-Marin)          |
| 006 | 001 | Royaume-Uni                         |
| 007 | 001 | Irlande                             |
| 008 | 001 | Danemark                            |

### Reste de l'Europe

|     |     |   |
|-----|-----|---|
| 024 | 111 | Islande   |
| 025 | 112 | Iles Féroë  |
| 028 | 111 | Norvège   |
| 030 | 111 | Suède   |
| 032 | 112 | Finlande  |
| 036 | 111 | Suisse  |
| 038 | 111 | Autriche  |
| 040 | 111 | Portugal  |
| 042 | 112 | Espagne   |
| 043 | 112 | Andorre   |
| 044 | 112 | Gibraltar   |
| 045 | 112 | Cité du Vatican                                     |
| 046 | 112 | Malte (incl. Gozo et Comino)                        |
| 048 | 112 | Yougoslavie   |
| 050 | 112 | Grèce   |
| 052 | 112 | Turquie   |
| 056 | 331 | U.R.S.S.  |
| 058 | 331 | Rép. dém. allemande et secteur soviétique de Berlin |
| 060 | 331 | Pologne   |
| 062 | 331 | Tchécoslovaquie                                     |
| 064 | 331 | Hongrie   |
| 066 | 331 | Roumanie  |
| 068 | 331 | Bulgarie  |
| 070 | 331 | Albanie   |

## AFRIQUE

|     |     |   |
|-----|-----|---|
| 201 | 231 | Afrique du Nord espagnole: Ceuta, Melilla, Province Sahara espagnol |
| 202 | 231 | Iles Canaries   |
| 204 | 225 | . Maroc (incl. Ifni)  |
| 208 | 231 | Algérie   |
| 212 | 225 | . Tunisie   |
| 216 | 231 | Libye   |
| 220 | 231 | Égypte  |
| 224 | 231 | Soudan  |
| 228 | 221 | . Mauritanie  |
| 232 | 221 | . Mali  |
| 236 | 221 | . Haute Volta   |
| 240 | 221 | . Niger   |
| 244 | 221 | . Tchad   |
| 247 | 231 | Iles du Cap Vert  |
| 248 | 221 | . Sénégal   |
| 252 | 231 | Gambie  |
| 257 | 231 | Guinée-Bissau (anc. Guinée portugaise)                              |
| 260 | 231 | Guinée  |
| 264 | 231 | Sierra Leone  |
| 268 | 231 | Libéria   |
| 272 | 221 | . Côte d'Ivoire   |
| 276 | 231 | Ghana   |
| 280 | 221 | . Togo  |
| 284 | 221 | . Dahomey   |
| 288 | 231 | Nigéria   |
| 302 | 221 | . Cameroun  |
| 306 | 221 | . Républ. Centrafricaine  |
| 310 | 231 | Guinée équatoriale  |
| 311 | 231 | St-Thomas, île du Prince  |
| 314 | 221 | . Gabon   |
| 318 | 221 | . République populaire du Congo (Brazzaville)                       |
| 322 | 221 | . Zaïre (anc. Congo Kinshasa)                                       |
| 324 | 221 | . Rwanda  |
| 328 | 221 | . Burundi   |
| 329 | 224 | . Ile Ste-Hélène (incl. Ascension, Gough, Tristan da Cunha)         |
| 330 | 231 | Angola (incl. Cabinda)  |
| 334 | 231 | Éthiopie  |
| 338 | 223 | . Territoire français des Afars et des Issas                        |
| 342 | 221 | . Somalie   |
| 346 | 225 | . Kenya   |

Pays Zone

|     |     |   |
|-----|-----|---|
| 350 | 225 | . Ouganda   |
| 352 | 225 | . Tanzanie (Tanganyika, Zanzibar, Pemba)                                  |
| 355 | 224 | . Seychelles (incl. îles Amirantes)                                       |
| 357 | 224 | . Territoires britanniques de l'Océan Indien (îles Chagos, île Desroches) |
| 366 | 231 | Mozambique  |
| 370 | 221 | . Madagascar  |
| 372 | 222 | . Réunion   |
| 373 | 224 | . Ile Maurice   |
| 376 | 223 | . Archipel des Comores  |
| 378 | 231 | Zambie (anc. Rhodésie du Nord)  |
| 382 | 231 | Rhodésie (anc. Rhodésie du Sud)   |
| 386 | 231 | Malawi (anc. Nyassaland)  |
| 390 | 199 | Rép. d'Afrique du Sud (incl. Sud-Ouest Africain)                          |
| 391 | 231 | Botswana  |
| 393 | 231 | Ngwane (Swaziland)  |
| 395 | 231 | Lesotho   |

## AMÉRIQUE

|     |     |   |
|-----|-----|---|
| 400 | 115 | États-Unis d'Amérique (incl. Porto Rico)  |
| 404 | 115 | Canada  |
| 406 | 222 | . Groënland   |
| 408 | 223 | . St-Pierre-et-Miquelon   |
| 412 | 241 | Mexique   |
| 413 | 224 | . Iles Bermudes   |
| 416 | 241 | Guatemala   |
| 421 | 224 | . Belize  |
| 424 | 241 | Honduras  |
| 428 | 241 | El Salvador   |
| 432 | 241 | Nicaragua   |
| 436 | 241 | Costa-Rica  |
| 440 | 241 | Panama  |
| 444 | 241 | Zone du Canal de Panama   |
| 448 | 241 | Cuba  |
| 452 | 241 | Haiti   |
| 453 | 224 | . Bahamas   |
| 454 | 224 | . Iles Turques et Caïques   |
| 456 | 241 | République Dominicaine  |
| 457 | 241 | Iles Vierges des États-Unis   |
| 458 | 222 | . Guadeloupe  |
| 462 | 222 | . Martinique  |
| 463 | 224 | . Iles Caïmanes   |
| 464 | 241 | Jamaïque  |
| 469 | 241 | La Barbade  |
| 470 | 224 | . Indes occidentales (États associés des Indes occidentales, îles Vierges britanniques, Montserrat) |
| 472 | 241 | Trinidad et Tobago  |
| 474 | 223 | . Aruba   |
| 478 | 223 | . Curaçao   |
| 480 | 241 | Colombie  |
| 484 | 241 | Venezuela   |
| 488 | 241 | Guyana (anc. britannique)   |
| 492 | 223 | . Surinam   |
| 496 | 222 | . Guyane française  |
| 500 | 241 | Équateur  |
| 504 | 241 | Pérou   |
| 508 | 241 | Brésil  |
| 512 | 241 | Chili   |
| 516 | 241 | Bolivie   |
| 520 | 241 | Paraguay  |
| 524 | 241 | Uruguay   |
| 528 | 241 | Argentine   |
| 529 | 224 | . Iles Falkland   |

## ASIE

|     |     |                 |
|-----|-----|-----------------|
| 600 | 251 | Chypre          |
| 604 | 251 | Liban           |
| 608 | 251 | Syrie           |
| 612 | 251 | Irak            |
| 616 | 251 | Iran            |
| 620 | 299 | Afghanistan     |
| 624 | 251 | Israël          |
| 628 | 251 | Jordanie        |
| 632 | 251 | Arabie Séoudite |
| 636 | 251 | Koweït          |
| 640 | 251 | Bahrein         |
| 644 | 251 | Katar           |



# Nomenclature des pays 1976

| Pays | Zone |   | Pays | Zone |  |
|------|------|---|------|------|--|
| 645  | 251  | Dubai   |      |      |  |
| 646  | 251  | Abu Dhabi   |      |      |  |
| 648  | 251  | Sharjah, Ajman, Umm al Qaiwain, Ras al Khaimah, Fujairah  | 800  | 199  | Australie  |
| 649  | 251  | Oman (anc. Sultanat de Mascate et Oman)                   | 801  | 299  | Nouvelle-Guinée (australienne) et Papouasie  |
| 652  | 251  | Yémen (Yémen du Nord)                                     | 802  | 299  | Territoires administrés par l'Australie (Iles des Cocos [Keeling], îles Christmas, îles Heard et Mc Donald, île Norfolk) |
| 656  | 251  | République populaire démocratique du Yémen (Yémen du Sud) | 803  | 299  | Nauru  |
| 662  | 299  | Pakistan  | 804  | 199  | Nouvelle-Zélande   |
| 664  | 299  | Inde  | 808  | 299  | Iles du Pacifique administrées par les États-Unis d'Amérique   |
| 666  | 299  | Bangladesh  | 809  | 223  | . Nouvelle-Calédonie et dépendances  |
| 667  | 299  | Maldives  | 811  | 223  | . Iles Wallis et Futuna  |
| 669  | 299  | Sri Lanka (Ceylan)  | 812  | 224  | . Océanie britannique  |
| 672  | 299  | Népal   | 813  | 299  | Ile Nioue et îles Tokelau  |
| 673  | 299  | Sikkim  | 815  | 299  | Fidji  |
| 675  | 299  | Bhoutan   | 816  | 223  | . Nouvelles-Hébrides   |
| 676  | 299  | Union Birmane   | 817  | 299  | Tonga  |
| 680  | 299  | Thaïlande (Siam)  | 819  | 299  | Samoa occidentale  |
| 684  | 299  | Laos  | 821  | 299  | Iles Cook (à l'exclusion de l'île Nioue)   |
| 688  | 399  | Vietnam Nord  | 822  | 223  | . Polynésie française  |
| 692  | 299  | Vietnam Sud   |      |      |  |
| 696  | 299  | Cambodge (République Khmère)                              |      |      |  |
| 700  | 299  | Indonésie   |      |      |  |
| 701  | 299  | Malaysia (Malaisie, Sabah, Sarawak)                       |      |      |  |
| 703  | 224  | . Brunei  |      |      |  |
| 704  | 299  | Timor portugais   |      |      |  |
| 706  | 299  | Singapour   |      |      |  |
| 708  | 299  | Philippines   |      |      |  |
| 716  | 399  | Mongolie, République populaire de                         |      |      |  |
| 720  | 399  | Chine, Rép. populaire (incl. Tibet, Mandchourie)          |      |      |  |
| 724  | 399  | Corée du Nord   | 950  | 900  | Provisions de bord et soutages   |
| 728  | 299  | Corée du Sud  | 954  | 900  | Divers n.d.a., régions polaires  |
| 732  | 199  | Japon   | 958  | 900  | Origines et destinations indéterminées, origines mélangées   |
| 736  | 299  | Taiwan (Formose)  |      |      |  |
| 740  | 299  | Hong Kong   | 962  | 900  | Ports francs   |
| 743  | 299  | Macao   | 977  | 900  | Secret   |

## AUSTRALIE ET OCÉANIE

## DIVERS

## Zones économiques

### Abréviations

(le code-repère identifie dans la « Nomenclature des Pays » les pays appartenant à chaque zone)

|     |                  |   |
|-----|------------------|---|
| 001 | MONDE            | Total général des pays d'origine ou de destination          |
|     | INTRA-CE         | États Membres de la CE (Métropoles)                         |
| 002 | EXTRA-CE         | Total général moins les métropoles de la CE                 |
| 100 | CLASSE 1         | Pays de la Classe 1 (Pays tiers industrialisés occidentaux) |
| 111 | AELE             | Pays de l'Association Européenne de Libre-Échange           |
| 112 | AUT. EUR. OCCID. | Autres pays de l'Europe occidentale                         |
| 115 | AMÉRIQUE NORD    | États-Unis et Canada  |
| 199 | AUT. CLASSE 1    | Rép. d'Afrique du Sud, Japon, Australie et Nouvelle-Zélande |
| 200 | CLASSE 2         | Pays de la Classe 2 (Pays en voie de développement)         |
| 220 | AOM              | Ensemble de : EAMA, DOM, TOM et autres Associés d'Outre-Mer |
| 221 | EAMA             | États africains et malgache associés                        |
| 222 | DOM              | Départements d'Outre-Mer des États Membres de la CE         |
| 223 | TOM              | Territoires d'Outre-Mer associés à la CE                    |
| 224 | NOUVEAUX TOM     | Nouveaux Territoires d'Outre-Mer associés à la CE           |
| 225 | AUTRES AOM       | Autres Associés d'Outre-Mer                                 |
| 231 | AUT. AFRIQUE     | Autres pays d'Afrique                                       |
| 241 | AMÉRIQUE C. SUD  | Pays d'Amérique Centrale et du Sud n.d.a.                   |
| 251 | ASIE OCCIDENT.   | Pays d'Asie occidentale                                     |
| 299 | AUT. CLASSE 2    | Autres pays de la Classe 2                                  |
| 300 | CLASSE 3         | Pays de la Classe 3   |
| 331 | EUROPE ORIENT.   | Pays européens du bloc soviétique y compris l'U.R.S.S.      |
| 399 | AUT. CLASSE 3    | Chine R.P., Vietnam Nord, Mongolie R.P. et Corée du Nord    |
| 900 | DIVERS NON CL.   | Divers n.d.a.   |



## Tableaux spéciaux

parus dans les précédents numéros

|  | Année                             | N°   |    |
|--|-----------------------------------|------|----|
| Commerce des pays de la CE par classes de produits, zones et par origines et destinations  | Janvier-mars et janvier-juin 1975 | 1975 | 11 |
|  | Janvier-décembre 1973/1974        | 1975 | 9  |
|  | Janvier-décembre 1972             | 1973 | 5  |
|  | Janvier-septembre 1972            | 1973 | 1  |
|  | Janvier-juin 1972                 | 1972 | 10 |
| Commerce des pays de la CE par catégories économiques de produits et par zones             | Janvier-mars 1972                 | 1972 | 7  |
|  |                                   | 1971 | 10 |
|  |                                   | 1970 | 7  |
| Commerce des pays de la CE par branches de production                                      |                                   | 1972 | 6  |
|  |                                   | 1971 | 10 |
| Part de la CE et du principal partenaire extra-CE dans le commerce de chaque pays          |                                   | 1973 | 11 |
|  |                                   | 1971 | 7  |
| Commerce des produits agricoles de la CE :   |                                   |      |    |
| A : Résumé de l'évolution 1969-1972  |                                   | 1973 | 12 |
|  | Résumé de l'évolution 1967-1970   | 1972 | 4  |
| B : Principales catégories de produits   |                                   | 1975 | 2  |
|  |                                   | 1973 | 12 |
|  |                                   | 1972 | 9  |
| C : Produits soumis aux règlements de la politique agricole commune                        |                                   | 1972 | 7  |
|  |                                   | 1972 | 6  |
|  |                                   | 1972 | 4  |
| Exportations des principaux produits de base   |                                   | 1971 | 6  |
|  |                                   | 1970 | 2  |
| Évolution des exportations des pays tiers vers la CE et vers le reste du monde             |                                   | 1972 | 9  |
|  |                                   | 1971 | 12 |
|  |                                   | 1970 | 8  |
| Évolution du commerce de la CE avec ses principaux partenaires extra-CE                    |                                   | 1970 | 4  |
| Évolution du commerce intra- et extra-CE des États membres, résultats trimestriels cumulés |                                   | 1972 | 4  |
|  |                                   | 1971 | 3  |
|  |                                   | 1970 | 5  |
| Évolution du commerce de la CE avec les associés   |                                   | 1972 | 6  |
|  |                                   | 1970 | 6  |
| Commerce de la CE par chapitres et sections de la Nomenclature Douanière de Bruxelles      |                                   | 1972 | 4  |
|  |                                   | 1970 | 5  |



# Note explicative du tableau des taux de conversion des monnaies nationales en Eur, utilisés dans les statistiques de l'EUROSTAT

La conversion en Eur des données exprimées en monnaie nationale était opérée jusqu'à maintenant sur la base des parités ou des cours centraux déclarés au FMI. Cette méthode reste d'application pour les monnaies non flottantes, pour lesquelles le cours central est représentatif du taux du marché. Le cours central de ces monnaies est en effet « défendu » par des interventions des autorités monétaires qui maintiennent le taux de marché par rapport à une monnaie déterminée — ou par rapport à un groupe de monnaies déterminé (1) — à l'intérieur d'une bande de fluctuation de  $\pm 2,25\%$  autour du cours de référence. Le cours de référence entre deux monnaies est obtenu en prenant le rapport de leurs cours centraux.

Pour les monnaies flottantes, c'est-à-dire celles dont le taux de marché n'est plus maintenu par les autorités monétaires dans les limites de  $\pm 2,25\%$  autour du cours de référence, on a dû effectuer un autre type de calcul qui est mentionné dans les alinéas suivants.

Les taux de conversion en Eur pour les monnaies flottantes et non flottantes sont repris au tableau de la manière suivante :

- A chaque monnaie non flottante correspond le cours central déclaré au FMI, exprimé en Eur (1 Eur = 0,888671 g d'or fin).
- A chaque monnaie flottante correspond le taux de marché, exprimé en Eur.

Pour établir ce taux :

- on calcule pour chaque unité de monnaie communautaire non flottante (DM, Fb, Flux, FI, Dkr)(2) :
  - \* sa contrevaieur au cours central en Eur;
  - \* sa contrevaieur au taux de marché en unité de monnaie flottante;
- du rapport de ces contrevaieurs, on déduit successivement à partir de chaque monnaie non flottante un taux de marché entre Eur et monnaie flottante;
- la moyenne arithmétique simple des taux de marché obtenus à partir de chaque monnaie non flottante, fournit le taux de marché moyen entre Eur et monnaie flottante.

En vue d'éliminer les faibles variations, on n'a retenu pour exprimer les taux de marché des monnaies flottantes que trois chiffres significatifs (en note 3 ci-après, on trouvera un exemple chiffré de cette méthode concernant le calcul du taux de marché du FF en octobre 1974).

La « Statistique Générale » publiée par l'EUROSTAT donne d'autres explications et d'autres rapports, tels que le taux de conversion du DTS en Eur.

(1) Depuis le Smithsonian agreement de décembre 1971 et jusqu'en mars 1973 : la monnaie de référence par rapport à laquelle la marge de  $\pm 2,25\%$  était respectée était le dollar US. De ce fait, entre deux monnaies autres que le dollar, la marge instantanée pouvait atteindre 4,5%.

Par ailleurs, des accords plus restrictifs liaient entre elles certaines monnaies : accord européen d'avril 1972 sur le rétrécissement des marges pour les monnaies communautaires, la couronne suédoise et la couronne norvégienne (marge instantanée maximum de 2,25% obtenue par des interventions mutuelles entre la plus appréciée et la moins appréciée des monnaies participantes), accord Benelux pour le franc belge et le florin hollandais (marge instantanée maximum de 1,5%) : Une monnaie était considérée comme flottante à partir du moment où elle cessait de respecter les points d'intervention officiellement déclarés. C'est le cas des livres anglaise et irlandaise à partir du 23 juin 1972, de la lire italienne et du yen à partir du 14 février 1973.

A partir du 19 mars 1973 :

- Les pays membres des Communautés autres que le Royaume-Uni, l'Irlande et l'Italie ont décidé de continuer à respecter les accords européens plus restrictifs et de ne plus soutenir le cours du dollar. Le dollar est alors devenu, de fait, une monnaie flottante.
- Sont considérées comme non flottantes, les seules monnaies des pays qui respectent l'accord international le plus général resté depuis lors en vigueur, à savoir l'accord européen sur le rétrécissement des marges mentionné ci-dessus. Ces pays sont actuellement l'Allemagne, les Pays-Bas, la Belgique, le Luxembourg, le Danemark, la Suède et la Norvège; la France s'est retirée de l'accord le 21 janvier 1974, sa monnaie flotte depuis cette date.

(2) Si les calculs étaient effectués en tenant compte aussi des deux monnaies non communautaires participant à l'accord sur le rétrécissement des marges (NKr, SKr) les taux de marché que l'on obtiendrait resteraient très proches de ceux basés sur les monnaies communautaires, les différences éventuelles entre les deux séries de calculs étant de l'ordre de 3 pour mille.

|                                      |                     |            |                       |
|--------------------------------------|---------------------|------------|-----------------------|
| 1 DM = 0,310580 Eur = 1,826190 Ffr   | 1 Eur = 5,87993 Ffr | } 5,95 Ffr | } Ø: 1 Eur = 5,95 Ffr |
| 1 Fb = 0,020552 Eur = 0,122801 Ffr   | 1 Eur = 5,97514 Ffr |            |                       |
| 1 Flux = 0,020552 Eur = 0,122801 Ffr | 1 Eur = 5,97514 Ffr |            |                       |
| 1 FI = 0,298056 Eur = 1,782390 Ffr   | 1 Eur = 5,98012 Ffr |            |                       |
| 1 Dkr = 0,131956 Eur = 0,786430 Ffr  | 1 Eur = 5,95979 Ffr |            |                       |
| 1 NKr = 0,145510 Eur = 0,860420 Ffr  | 1 Eur = 5,91232 Ffr |            |                       |
| 1 SKr = 0,181787 Eur = 1,079059 Ffr  | 1 Eur = 5,93584 Ffr |            |                       |

soit un taux de 1000 Ffr = 168,067 Eur.







Scopo della «Statistica mensile del commercio estero» è fornire con la massima tempestività possibile dati che permettano di seguire, nel breve periodo, l'andamento del commercio estero dei paesi delle CE e la posizione che le CE hanno nel commercio dei paesi terzi, a confronto di importanti concorrenti. La pubblicazione contiene pertanto anzitutto dei confronti fra periodi successivi, fatti per diversi tipi di dati globali, articolati ora secondo i paesi d'origine (di provenienza per gli Stati membri del Benelux, di spedizione per il Regno Unito) e, rispettivamente, di destinazione (di consegna, per il Regno Unito), ora per prodotti, oppure per zone o per categorie di prodotti. Per osservazioni più particolareggiate per i singoli paesi e prodotti, si rimandano i lettori alle «Tavole analitiche del commercio estero» pubblicate ogni anno.

A partire dal numero del maggio 1973, il presente bollettino contiene esclusivamente i dati mensili e trimestrali, mentre i dati annuali vengono pubblicati in appositi annuari o in supplementi al bollettino stesso.

I dati indicati riguardano generalmente il commercio speciale, in valore, considerando i prezzi cif per le importazioni e quelli fob per le esportazioni. Per i paesi delle CE è escluso il commercio dell'oro.

I paesi sono classificati per continenti, secondo la «nomenclatura dei paesi», seguendo approssimativamente la loro posizione geografica nell'ordine: da ovest ad est, da nord a sud. Il testo completo della nomenclatura dei paesi viene pubblicato ogni anno, nelle sei lingue della Comunità, come supplemento al presente bollettino. Salvo espressa indicazione contraria, l'abbreviazione CE designa la Comunità a nove. I raggruppamenti in «zone» sono quelli indicati nella «nomenclatura dei paesi» del 1974.

I prodotti sono classificati secondo la Classificazione Statistica e Tariffaria, per il commercio internazionale (CST), pubblicata per ora solo in quattro lingue comunitarie, in edizioni separate per ciascuna lingua.

Le statistiche della Repubblica federale di Germania comprendono il territorio di Berlino-Ovest; d'altra parte nelle statistiche del commercio estero della Repubblica federale di Germania non viene rilevato il commercio con la Repubblica Democratica Tedesca e con il settore orientale di Berlino.

Dal 1° gennaio 1971 i dati relativi alle importazioni dei Paesi Bassi in provenienza dall'UEBL sono elaborati sulla scorta dei dati relativi alle corrispondenti esportazioni dell'UEBL a destinazione dei Paesi Bassi, e viceversa, applicando il tasso di conversione di 1 000 Fb = 72,40 Fl, modificato in 1 000 Fb = 68,95 Fl a partire dal 17 settembre 1973.

## Segni e abbreviazioni convenzionali

|                  |   |
|------------------|---|
| 0                | Il fenomeno non esiste  |
| 0 <sup>-</sup>   | Dato inferiore alla metà dell'unità indicata                            |
| 0,0 <sup>+</sup> | Dato inferiore alla metà dell'ultima decimale indicata                  |
| :                | Dato non disponibile  |
| Ø                | Media mensile   |
| *                | Stima dell'Eurostat   |
| r                | Dato riveduto   |
| Mio              | Milione   |
| Mrd              | Miliardo  |
| kWh              | Kilowattora   |
| Eur              | Unità di conto delle Comunità Europee = 0,888671 g d'oro fino           |
| \$               | Dollaro USA   |
| EC-CE            | Comunità Europee  |
| EUR-6            | Insieme dei primi sei paesi membri delle Comunità Europee               |
| EUR-9            | Insieme dei paesi delle Comunità Europee                                |
| Belg.-Lux.       | UEBL — Unione Economica Belgo-Lussemburghese                            |
| EUROSTAT         | Istituto Statistico delle Comunità Europee                              |
| CST              | Classificazione Statistica e Tariffaria per il commercio internazionale |
| G                | Commercio generale  |
| N                | Esportazione dei prodotti nazionali                                     |
| NS               | Non significativi   |



# Indice

| Pagina | Tabella  |
|--------|--|
| I      | <b>Premessa, segni e abbreviazioni convenzionali</b>                 |
| IV     | <b>Nomenclatura comune dei paesi</b>                                 |
| VI     | <b>Note e tabelle speciali pubblicate nei numeri precedenti</b>      |
|        | <br>   |
|        | <b>GRAFICI</b>   |
| 1      | Commercio mondiale   |
| 2      | Commercio della CE per zone di origine e di destinazione             |
|        | <br>   |
|        | <b>COMMERCIO DELLE COMUNITÀ EUROPEE (CE)</b>                         |
|        | <br>   |
|        | <b>1 Riepilogo generale del commercio per paesi:</b>                 |
| 4      | Dati trimestrali: importazione, esportazione, bilancia commerciale   |
| 5      | Dati mensili: Importazione   |
| 6      | Esportazione   |
| 7      | Bilancia commerciale   |
|        | <br>   |
|        | <b>2 Riepilogo generale del commercio per prodotti:</b>              |
| 8      | CE   |
|        | Paesi membri   |
|        | <br>   |
|        | <b>3 Indici:</b>   |
| 12     | Indice di volume   |
| 13     | Indice del valore medio, termini dello scambio e rapporto dei volumi |
|        | <br>   |
|        | <b>4 Evoluzione del commercio intra- e extra-CE:</b>                 |
| 14     | Intra CE (EUR-9)   |
| 15     | Extra CE (EUR-9)   |
| 16     | Bilancia commerciale (EUR-9)   |
| 17     | Intra e extra CE (EUR-6)   |
| 18     | Intra CE per paesi membri  |



| Pagina | Tabella  |
|--------|--|
|        | <b>-5      Evoluzione del commercio con le principali zone :</b>                       |
| 22     | Paesi della classe 1   |
| 23     | EFTA   |
| 24     | Stati Uniti  |
| 25     | Paesi della classe 2   |
| 26     | EAMA   |
| 27     | Africa non associata della classe 2  |
| 28     | America centrale e del sud   |
| 29     | Asia occidentale   |
| 30     | Altri paesi della classe 2 (Estremo Oriente)   |
| 31     | Europa orientale   |
|        | <b>6      Commercio per origine e destinazione :</b>                                   |
| 32     | Cumulato   |
| 40     | Mensile  |
|        | <b>7      Evoluzione del commercio per classe di prodotti :</b>                        |
| 48     | 0,1 : Prodotti alimentari, bevande e tabacchi  |
| 50     | 3 : Combustibili   |
| 52     | 2,4 : Materie prime  |
| 54     | 7 : Macchine e apparecchi  |
| 56     | 5,6,8 : Altri prodotti industriali   |
| 58     | 5 : Prodotti chimici   |
| 60     | 6 : Articoli manufatti classificati per materie  |
| 62     | 8 : Articoli manufatti diversi   |
| 64     | <b>8      Commercio per prodotti, mensile</b>  |
|        | <br><b>COMMERCIO DEI PAESI TERZI</b>   |
| 128    | <b>9      Evoluzione del commercio globale e con la CE ((EUR-9) (paesi principali)</b> |
|        | <br><b>TABELLE SPECIALI</b>  |
|        | Vedasi, alla pagina VI, elenco delle tabelle speciali pubblicate nei numeri precedenti |
| 132    | <br><b>TASSO DI CONVERSIONE</b>  |



# Nomenclatura dei paesi 1976

Paesi Zone

## EUROPA

### Comunità Europee

|     |     |                                     |
|-----|-----|-------------------------------------|
| 001 | 001 | Francia                             |
| 002 | 001 | Belgio-Lussemburgo                  |
| 003 | 001 | Paesi Bassi                         |
| 004 | 001 | Germania R.F. (incl. Berlino Ovest) |
| 005 | 001 | Italia (incl. San Marino)           |
| 006 | 001 | Regno Unito                         |
| 007 | 001 | Irlanda                             |
| 008 | 001 | Danimarca                           |

### Resto dell'Europa

|     |     |   |
|-----|-----|---|
| 024 | 111 | Islanda   |
| 025 | 112 | Isole Faeroër                                     |
| 028 | 111 | Norvegia  |
| 030 | 111 | Svezia  |
| 032 | 112 | Finlandia   |
| 036 | 111 | Svizzera  |
| 038 | 111 | Austria   |
| 040 | 111 | Portogallo  |
| 042 | 112 | Spagna  |
| 043 | 112 | Andorra   |
| 044 | 112 | Gibilterra  |
| 045 | 112 | Città del Vaticano                                |
| 046 | 112 | Malta (incl. Gozo e Comino)                       |
| 048 | 112 | Jugoslavia  |
| 050 | 112 | Grecia  |
| 052 | 112 | Turchia   |
| 056 | 331 | U.R.S.S.  |
| 058 | 331 | Rep. Dem. di Germania e zona sovietica di Berlino |
| 060 | 331 | Polonia   |
| 062 | 331 | Cecoslovacchia                                    |
| 064 | 331 | Ungheria  |
| 066 | 331 | Romania   |
| 068 | 331 | Bulgaria  |
| 070 | 331 | Albania   |

## AFRICA

|     |     |   |
|-----|-----|---|
| 201 | 231 | Africa Spagnola del Nord: Ceuta, Melilla, Provincia Sahara spagnolo |
| 202 | 231 | Isole Canarie   |
| 204 | 225 | Marocco (incl. Ifni)  |
| 208 | 231 | Algeria   |
| 212 | 225 | Tunisia   |
| 216 | 231 | Libia   |
| 220 | 231 | Egitto  |
| 224 | 231 | Sudan   |
| 228 | 221 | . Mauritania  |
| 232 | 221 | . Mali  |
| 236 | 221 | . Alto Volta  |
| 240 | 221 | . Niger   |
| 244 | 221 | . Ciad  |
| 247 | 231 | Isole del Capo Verde  |
| 248 | 221 | . Senegal   |
| 252 | 231 | Gambia  |
| 257 | 231 | Guinea-Bissau (preced. Guinea portoghese)                           |
| 260 | 231 | Guinea  |
| 264 | 231 | Sierra Leone  |
| 268 | 231 | Liberia   |
| 272 | 221 | . Costa d'Avorio  |
| 276 | 231 | Ghana   |
| 280 | 221 | . Togo  |
| 284 | 221 | . Dahomey   |
| 288 | 231 | Nigeria   |
| 302 | 221 | . Camerun   |
| 306 | 221 | . Rep. Centrafricana  |
| 310 | 231 | Guinea equatoriale  |
| 311 | 231 | San Tomé e Principe   |
| 314 | 221 | . Gabon   |
| 318 | 221 | . Repubblica popolare del Congo (Brazzaville)                       |
| 322 | 221 | . Zaire (preced. Congo Kinshasa)                                    |
| 324 | 221 | . Rwanda  |
| 328 | 221 | . Burundi   |
| 329 | 224 | . Isola Sant'Elena (incl. Ascensione, Gough, Tristan da Cunha)      |
| 330 | 231 | Angola (incl. Cabinda)  |
| 334 | 231 | Etiopia   |
| 338 | 223 | . Territorio francese degli Afars e degli Issas                     |

Paesi Zone

|     |     |  |
|-----|-----|--|
| 342 | 221 | . Somalia  |
| 346 | 225 | . Kenia  |
| 350 | 225 | . Uganda   |
| 352 | 225 | . Tanzania (Tanganica, Zanzibar, Pemba)                                    |
| 355 | 224 | . Seychelles (incl. isole Amiranti)  |
| 357 | 224 | . Territori britannici dell'Oceano Indiano (isole Chagos, isola Desroches) |
| 366 | 231 | Mozambico  |
| 370 | 221 | . Madagascar   |
| 372 | 222 | . Riunione   |
| 373 | 224 | . Maurizio   |
| 376 | 223 | . Arcipelago delle Comore  |
| 378 | 231 | Zambia (preced. Rhodesia del Nord)   |
| 382 | 231 | Rhodesia (preced. Rhodesia del Sud)  |
| 386 | 231 | Malawi (preced. Niassaland)  |
| 390 | 199 | Repubblica Sudafricana (incl. Africa del Sud-Ovest)                        |
| 391 | 231 | Botswana   |
| 393 | 231 | Ngwane (Swaziland)   |
| 395 | 231 | Lesotho  |

## AMERICA

|     |     |   |
|-----|-----|---|
| 400 | 115 | Stati Uniti d'America (incl. Portorico)   |
| 404 | 115 | Canada  |
| 406 | 222 | . Groenlandia   |
| 408 | 223 | . S. Pierre e Miquelon  |
| 412 | 241 | Messico   |
| 413 | 224 | . Isole Bermude   |
| 416 | 241 | Guatemala   |
| 421 | 224 | . Belize  |
| 424 | 241 | Honduras  |
| 428 | 241 | El Salvador   |
| 432 | 241 | Nicaragua   |
| 436 | 241 | Costarica   |
| 440 | 241 | Panama  |
| 444 | 241 | Zona del Canale di Panama   |
| 448 | 241 | Cuba  |
| 452 | 241 | Haiti   |
| 453 | 224 | . Bahamas   |
| 454 | 224 | . Isole Turks e Caicos  |
| 456 | 241 | Rep. Dominicana   |
| 457 | 241 | Isole Vergini degli Stati Uniti   |
| 458 | 222 | . Guadalupa   |
| 462 | 222 | . Martinica   |
| 463 | 224 | . Isole Cayman  |
| 464 | 241 | Gaiaica   |
| 469 | 241 | Barbados  |
| 470 | 224 | . Indie occidentali (Stati associati delle Indie occidentali, isole Vergini britanniche, Monserrat) |
| 472 | 241 | Trinidad e Tobago   |
| 474 | 223 | Aruba   |
| 478 | 223 | Curaçao   |
| 480 | 241 | Colombia  |
| 484 | 241 | Venezuela   |
| 488 | 241 | Guiana (preced. britannica)   |
| 492 | 223 | . Surinam   |
| 496 | 222 | . Guiana francese   |
| 500 | 241 | Ecuador   |
| 504 | 241 | Perù  |
| 508 | 241 | Brasile   |
| 512 | 241 | Cile  |
| 516 | 241 | Bolivia   |
| 520 | 241 | Paraguay  |
| 524 | 241 | Uruguay   |
| 528 | 241 | Argentina   |
| 529 | 224 | . Isole Falkland  |

## ASIA

|     |     |                |
|-----|-----|----------------|
| 600 | 251 | Cipro          |
| 604 | 251 | Libano         |
| 608 | 251 | Siria          |
| 612 | 251 | Irak           |
| 616 | 251 | Iran           |
| 620 | 299 | Afganistan     |
| 624 | 251 | Israele        |
| 628 | 251 | Giordania      |
| 632 | 251 | Arabia Saudita |
| 636 | 251 | Kuwait         |
| 640 | 251 | Bahreïn        |
| 644 | 251 | Qatar          |



# Nomenclatura dei paesi 1976

| Paesi | Zone |   | Paesi | Zone |   |
|-------|------|---|-------|------|---|
| 645   | 251  | Dubai   |       |      |   |
| 646   | 251  | Abu Dhabi   |       |      |   |
| 648   | 251  | Sharjah, Ajman, Umm al Qaiwain, Ras al Khaimah, Fujairah  |       |      |   |
| 649   | 251  | Oman (preced. Sultanato di Mascate ed Oman)               |       |      |   |
| 652   | 251  | Yemen   |       |      |   |
| 652   | 251  | Yemen (Yemen del Nord)                                    |       |      |   |
| 656   | 251  | Repubblica democratica popolare del Yemen (Yemen del Sud) | 800   | 199  | Australia   |
| 662   | 299  | Pakistan  | 801   | 299  | Nuova Guinea (australiana) e Papuasie   |
| 664   | 299  | India   | 802   | 299  | Territori amministrati dall'Australia (Isole Cocos [Keeling], isola Christmas, isole Heard e McDonald, isola Norfolk) |
| 666   | 299  | Bangladesh  |       |      |   |
| 667   | 299  | Maldivi   | 803   | 299  | Nauru   |
| 669   | 299  | Sri Lanka (Ceylon)  | 804   | 199  | Nuova Zelanda   |
| 672   | 299  | Nepal   | 808   | 299  | Isole del Pacifico amministrato dagli Stati Uniti d'America   |
| 673   | 299  | Sikkim  | 809   | 223  | . Nuova Caledonia e dipendenze  |
| 675   | 299  | Bhutan  | 811   | 223  | . Isole Wallis e Futuna   |
| 676   | 299  | Unione Birmana  | 812   | 224  | . Oceania britannica  |
| 680   | 299  | Thailandia (Siam)   | 813   | 299  | Isole Niue e Tokelau  |
| 684   | 299  | Laos  | 815   | 299  | Figi  |
| 688   | 399  | Vietnam del Nord  | 816   | 223  | . Nuove Ebridi  |
| 692   | 299  | Vietnam del Sud   | 817   | 299  | Tonga   |
| 696   | 299  | Cambogia (Repubblica Khmer)                               | 819   | 299  | Samoa occidentali   |
| 700   | 299  | Indonesia   | 821   | 299  | Isole Cook (escl. isola Niue)   |
| 701   | 299  | Malaysia (Malesia, Sabah, Sarawak)                        | 822   | 223  | . Polinesia francese  |
| 703   | 224  | . Brunei  |       |      |   |
| 704   | 299  | Timor portoghese  |       |      |   |
| 706   | 299  | Singapore   |       |      |   |
| 708   | 299  | Filippine   |       |      |   |
| 716   | 399  | Mongolia, Rep. popolare di                                |       |      |   |
| 720   | 399  | Cina, Repubblica popolare (incl. Tibet, Manciuria)        |       |      |   |
| 724   | 399  | Corea del Nord  |       |      |   |
| 728   | 299  | Corea del Sud   | 950   | 900  | Provviste e dotazioni di bordo  |
| 732   | 199  | Giappone  | 954   | 900  | Diversi n.n.a., regioni polari  |
| 736   | 299  | Taiwan (Formosa)  | 958   | 900  | Origini e destinazioni indeterminate  |
| 740   | 299  | Hong Kong   | 962   | 900  | Punti e depositi franchi  |
| 743   | 299  | Macao   | 977   | 900  | Segreto   |

## AUSTRALIA E OCEANIA

## DIVERSI

## Zone economiche

| Abbreviazione | (Il codice qui sotto identifica nella nomenclatura dei paesi i paesi che appartengono ad ogni zona)   |
|---------------|---|
| 001           | MONDE<br>INTRA-CE   |
|               | Totale generale dei paesi d'origine o di destinazione<br>Stati membri delle CE (metropolitani)  |
| 002           | EXTRA-CE  |
|               | Totale generale meno i territori metropolitani delle CE   |
| 100           | CLASSE 1  |
| 111           | AELE  |
| 112           | AUT. EUR. OCCID.  |
| 115           | AMÉRIQUE NORD   |
| 199           | AUT. CLASSE 1   |
|               | Paesi della classe 1 (paesi terzi occidentali industrializzati)<br>Paesi dell'Associazione Europea di Libero Scambio (EFTA)<br>Altri paesi dell'Europa occidentale<br>Stati Uniti d'America e Canada<br>Repubblica Sudafricana, Giappone, Australia e Nuova Zelanda   |
| 200           | CLASSE 2  |
| 220           | AOM   |
| 221           | EAMA  |
| 222           | DOM   |
| 223           | TOM   |
| 224           | NOUVEAUX TOM  |
| 225           | AUTRES AOM  |
| 231           | AUT. AFRIQUE  |
| 241           | AMÉRIQUE C. SUD   |
| 251           | ASIE OCCIDENT.  |
| 299           | AUT. CLASSE 2   |
|               | Paesi della classe 2 (paesi in via di sviluppo)<br>Insieme composto da: EAMA, DOM, TOM e altri Territori d'Oltremare associati alle CE<br>Stati africani e malgascio associati<br>Dipartimenti d'Oltremare delle CE<br>Territori d'Oltremare associati alle CE<br>Nuovi Territori d'Oltremare associati alle CE<br>Altri Territori d'Oltremare associati alle CE<br>Altri paesi d'Africa<br>Paesi dell'America centrale e del sud n.n.a.<br>Paesi dell'Asia occidentale<br>Altri paesi della classe 2 |
| 300           | CLASSE 3  |
| 331           | EUROPE ORIENT.  |
| 399           | AUT. CLASSE 3   |
|               | Paesi della classe 3<br>Paesi europei del blocco sovietico, compresa l'URSS<br>Cina R.P., Vietnam del Nord, Mongolia R.P. e Corea del Nord  |
| 900           | DIVERS NON CL.  |
|               | Diversi n.n.a.  |



# Note

| Tabella | Note   |
|---------|--|
| 1       | 1 — = Eccedente all'importazione   |
|         | 2 Il commercio della Germania (RF) con la Repubblica democratica tedesca e il settore sovietico di Berlino, che figura in calce alla tabella è escluso in tutti gli altri dati relativi al commercio della Germania (RF) e delle CE della presente pubblicazione |
| 2       | 1 I totali per divisioni (2 cifre CST) non comprendono il commercio dei Paesi Bassi con il Belgio ed il Lussemburgo  |
| 4       | 4 — = Eccedente all'importazione   |
|         | 2 Sulla base delle importazioni  |
| 5       | 1 Vedere nota 2 della tabella 1  |
| 7       | 1 Escluso il commercio dei Paesi Bassi con il Belgio ed il Lussemburgo   |
|         | 2 I dati mensili non includono i dati confidenziali  |

## Tabelle speciali

pubblicate nei numeri precedenti

|  | Anno   | N.      |
|--|--|---------|
| Commercio dei paesi della CE per categorie di prodotti, zona, origine e destinazione                     | Gennaio-marzo e<br>gennaio-giugno 1975 . . . . . | 1975 11 |
|  | Gennaio-dicembre 1973/1974 . . . . .             | 1975 9  |
|  | Gennaio-dicembre 1972 . . . . .                  | 1973 5  |
|  | Gennaio-settembre 1972 . . . . .                 | 1973 1  |
|  | Gennaio-giugno 1972 . . . . .                    | 1972 10 |
|  | Gennaio-marzo 1972 . . . . .                     | 1972 7  |
| Commercio dei paesi della CE per categorie economiche di prodotti e per zone . . . . .                   | 1971   | 10      |
|  | 1970   | 7       |
| Commercio dei paesi della CE per rami di produzione . . . . .  | 1972   | 6       |
|  | 1971   | 10      |
| Aliquota CE e del partner principale extra-CE nel commercio di ciascun paese . . . . .                   | 1973   | 11      |
|  | 1971   | 7       |
| Commercio estero dei prodotti agricoli della CE:   |  |         |
| A: Riepilogo dell'evoluzione 1969-1972 . . . . .   | 1973   | 12      |
| Riepilogo dell'evoluzione 1967-1970 . . . . .  | 1972   | 4       |
|  | 1975   | 2       |
| B: Principali categorie di prodotti . . . . .  | 1973   | 12      |
|  | 1972   | 9       |
|  | 1972   | 7       |
| C: Prodotti soggetti ai regolamenti della politica agricola comune . . . . .                             | 1972   | 6       |
|  | 1972   | 4       |
| Esportazione dei principali prodotti di base . . . . .   | 1971   | 6       |
|  | 1970   | 2       |
| Evoluzione delle esportazioni dei paesi terzi verso le CE e verso il resto del mondo . . . . .           | 1972   | 9       |
|  | 1971   | 12      |
|  | 1970   | 8       |
| Evoluzione del commercio CE con i suoi principali partner extra-CE . . . . .                             | 1970   | 4       |
| Evoluzione del commercio intra- ed extra-CE degli Stati membri, risultati trimestrali cumulati . . . . . | 1972   | 4       |
|  | 1971   | 3       |
|  | 1970   | 5       |
| Evoluzione del commercio CE con gli Associati . . . . .  | 1972   | 6       |
|  | 1970   | 6       |
| Commercio CE per capitoli e sezioni della Nomenclatura Doganale di Bruxelles . . . . .                   | 1972   | 4       |
|  | 1970   | 5       |



# Nota esplicitiva della tabella dei tassi di conversione delle monete nazionali in Eur, utilizzati nelle statistiche dell'EUROSTAT

La conversione in Eur dei dati espressi in moneta nazionale era sinora operata sulla base delle parità o dei corsi centrali dichiarati al FMI. Questo metodo continua ad essere valido per le monete non fluttuanti, per le quali il corso centrale è rappresentativo del corso di mercato. Il corso centrale di queste monete è infatti «difeso» da interventi delle autorità monetarie che mantengono il corso di mercato, nei confronti di una determinata valuta o di un gruppo di valute (1), entro una fascia di fluttuazione del 2,25% in più o in meno rispetto al corso di riferimento. Il corso di riferimento tra due monete è ottenuto calcolando il rapporto dei loro corsi centrali.

Per le monete fluttuanti, cioè quelle il cui tasso di mercato non è più mantenuto dalle autorità monetarie entro i limiti del 2,25% in più o in meno rispetto al corso di riferimento, si è dovuto ricorrere al metodo di calcolo esposto qui di seguito.

Il tasso di conversione in Eur per le monete fluttuanti e per quelle non fluttuanti è fornito dalla tabella e si presenta nel modo seguente:

- per ogni moneta non fluttuante è riportato il corso centrale dichiarato al FMI, espresso in Eur (1 Eur = 0,888671 g di oro fino);
- per ogni moneta fluttuante è riportato il corso di mercato espresso in Eur.

Per determinare questo corso:

- si calcola per ogni unità di moneta comunitaria non fluttuante (DM, Fb, Flux, Fl, DKr) (2):
  - \* il suo controvalore al corso centrale in Eur
  - \* il suo controvalore al corso di mercato in unità di moneta fluttuante;
- dal rapporto di tali controvalori si deduce successivamente, a partire da ogni moneta non fluttuante, un corso di mercato tra Eur e moneta fluttuante;
- la media aritmetica semplice dei corsi di mercato ottenuti a partire da ogni moneta non fluttuante fornisce il corso di mercato medio tra Eur e moneta fluttuante.

Per eliminare le variazioni di piccola entità, nell'esprimere i corsi di mercato delle monete fluttuanti, si sono utilizzate solo tre cifre significative (nella nota 3 in calce è riportato un esempio numerico di questo metodo, concernente il corso di mercato del FF dell'ottobre 1974).

Ulteriori chiarimenti e relazioni, ad esempio il saggio di conversione dei DSP in Eur, si trovano nel fascicolo EUROSTAT «Statistiche generali».

(1) Dallo «Smithsonian Agreement» del dicembre 1971 fino al marzo 1973: la moneta di riferimento in rapporto alla quale il margine di  $\pm 2,25\%$  endava rispettato, era il dollaro U.S.A. Lo scarto istantaneo tra due monete diverse dal dollaro poteva pertanto raggiungere il 4,5%.

Inoltre, alcune monete erano legate tra di loro da accordi più restrittivi: Accordo europeo dell'aprile 1972 sulla riduzione degli scarti fra le monete comunitarie, la corona svedese e la corona norvegese (scarto istantaneo massimo del 2,25% mantenuto tramite interventi reciproci tra la più apprezzata e la meno apprezzata delle monete partecipanti), accordo Benelux per il franco belga ed il fiorino olandese (scarto istantaneo massimo dell'1,5%). Una moneta veniva considerata fluttuante dal momento in cui non rispettava più i punti d'intervento ufficialmente dichiarati: ciò è avvenuto per le sterline inglese ed irlandese a partire dal 23 giugno 1973, per la lira italiana e per lo yen a partire dal 14 febbraio 1973.

Dal 19 marzo 1973:

- I Paesi membri della Comunità eccetto il Regno Unito, l'Irlanda e l'Italia decidono di non sostenere più il corso del dollaro, pur continuando a rispettare gli accordi europei più restrittivi. Il dollaro diventa quindi di fatto una moneta fluttuante.
- Sono considerate non fluttuanti solo le monete dei paesi che rispettano l'accordo internazionale più generale da allora in vigore, cioè l'accordo europeo sulla riduzione dei margini di fluttuazione. Tali paesi sono attualmente la Germania, i Paesi Bassi, il Belgio, il Lussemburgo, la Danimarca, la Svezia e la Norvegia; la Francia si è ritirata dall'accordo il 21 gennaio 1974 e da allora la sua moneta fluttua.

(2) Effettuando i calcoli tenendo conto anche delle due monete non comunitarie che partecipano all'accordo sulla riduzione dei margini di fluttuazione (Nkr, Skr), si otterrebbero tassi di mercato molto vicini a quelli basati sulle sole monete comunitarie: le differenze tra due serie di calcoli sono infatti dell'ordine del 3 per mille.

|  |                     |            |                       |
|--|---------------------|------------|-----------------------|
| (3) 1 DM = 0,310580 Eur = 1,826190 Ffr | 1 Eur = 5,87993 Ffr | } 5,95 Ffr | } Ø: 1 Eur = 5,95 Ffr |
| 1 Fb = 0,020552 Eur = 0,122801 Ffr     | 1 Eur = 5,97514 Ffr |            |                       |
| 1 Flux = 0,020552 Eur = 0,122801 Ffr   | 1 Eur = 5,97514 Ffr |            |                       |
| 1 Fl = 0,298056 Eur = 1,782390 Ffr     | 1 Eur = 5,98012 Ffr |            |                       |
| 1 Dkr = 0,131956 Eur = 0,786430 Ffr    | 1 Eur = 5,95979 Ffr |            |                       |
| 1 Nkr = 0,145510 Eur = 0,860420 Ffr    | 1 Eur = 5,91232 Ffr |            |                       |
| 1 Skr = 0,181787 Eur = 1,079059 Ffr    | 1 Eur = 5,93584 Ffr |            |                       |

Da quanto sopra risulta il seguente corso: 1000 Ffr = 168,067 Eur.







De „Maandstatistiek van de buitenlandse handel“ dient tot bevordering van een zo snel mogelijke voorlichting over de ontwikkeling op korte termijn van de buitenlandse handel van de landen van de Europese Gemeenschap alsmede over de positie van de Europese Gemeenschap ten opzichte van andere belangrijke handelspartners in de handel met derde landen. In deze publikatie wordt daarom in het bijzonder de nadruk gelegd op de vergelijking van opeenvolgende perioden voor verschillende soorten globale gegevens naar het land van oorsprong (voor de Benelux-landen het land van herkomst, voor het Verenigd Koninkrijk het land van verzending) en het land van bestemming (Verenigd Koninkrijk het land van ontvangst), naar produkten of zones en naar produktencategorieën. Voor een gedetailleerde beschouwing naar produkt en land wordt de lezer verwezen naar de jaarlijkse publikatie „Analytische tabellen van de buitenlandse handel“.

Met ingang van het bulletin van mei 1973 worden nog slechts de resultaten per maand en per kwartaal gepubliceerd, terwijl de jaarcijfers voortaan in speciale jaarboeken of supplementen op het maandelijks bulletin worden gepubliceerd.

In het algemeen wordt de waarde van de speciale handel gegeven waarbij bij invoer wordt uitgegaan van de cif-waarde en bij uitvoer van de fob-waarde. De goudhandel van de landen van de Europese Gemeenschap wordt buiten beschouwing gelaten.

De landen zijn overeenkomstig de „landenlijst“ ingedeeld naar werelddelen en geografische ligging ongeveer in de volgorde west-oost, noord-zuid. De volledige tekst van deze nomenclatuur verschijnt eenmaal per jaar als bijlage bij deze publikatie in de zes talen van de Gemeenschap. Indien niet uitdrukkelijk anders vermeld wordt met „EG“ de Gemeenschap der Negen bedoeld. De samenstelling der zones is dezelfde als die welke voorkomt in de „landenlijst“ van 1974.

De produkten zijn overeenkomstig de „Internationale Goederennomenclatuur voor de buitenlandse handel (CST)“ geïnclassificeerd, die in vier talen van de Gemeenschap is gepubliceerd.

Bij de statistieken van de Bondsrepubliek Duitsland is het gebied van West-Berlijn begrepen. De handel met de DDR en Berlijn-Oost is niet in de handelsstatistieken van de Bondsrepubliek Duitsland begrepen.

Sedert 1 januari 1971 worden de gegevens over de invoer van Nederland uit de BLEU aan de hand van de gegevens over de uitvoer van de BLEU naar Nederland en omgekeerd opgesteld, en wel tegen de wisselkoers van Fb 1000 = Fl 72,40, en vanaf 17.9.73 tegen de koers Fb 1000 = Fl 68,95.

## Tekens en afkortingen

|            |  |
|------------|--|
| 0          | Nul  |
| 0'         | Minder dan de helft van de gebruikte eenheid                         |
| 0,0'       | Minder dan de helft van de laatste gebruikte decimaal                |
| :          | Geen gegevens beschikbaar  |
| ⊙          | Maandgemiddelde  |
| *          | Schatting van Eurostat   |
| r          | Herzien cijfer   |
| Mio        | Miljoen  |
| Mrd        | Miljard  |
| kWh        | Kilowattuur  |
| Eur        | Rekeneenheid van de Europese Gemeenschappen = 0,888671 gr fijn goud  |
| \$         | US dollar  |
| EC-CE      | Europese Gemeenschap   |
| EUR-6      | Totaal van de zes eerste Lid-Staten van de EG                        |
| EUR-9      | Totaal van de Lid-Staten van de EG                                   |
| Belg.-Lux. | BLEU — Belgisch-Luxemburgse Economische Unie                         |
| EUROSTAT   | Bureau voor de Statistiek der Europese Gemeenschappen                |
| CST        | Classificatie voor Statistiek en Tarief van de internationale handel |
| G          | Algemene handel  |
| N          | Uitvoer van de nationale goederen                                    |
| NS         | Onbeduidend  |



# Inhoudsopgave

| Blz. | Tabel   |
|------|---|
| I    | <b>Voorafgaande opmerkingen, tekens en afkortingen</b>        |
| IV   | <b>Landenlijst</b>  |
| VI   | <b>Voetnoten en vroeger verschenen bijzondere overzichten</b> |

## GRAFIEKEN

|   |  |
|---|--|
| 1 | Handel van de EG met de Volksrepubliek China |
| 2 | Indexcijfers van de gemiddelde waarde        |

## HANDEL VAN DE EUROPESE GEMEENSCHAPPEN (EG)

|    |          |   |
|----|----------|---|
|    | <b>1</b> | <b>Algemeen overzicht van de handel volgens landen :</b>                          |
| 4  |          | Trimestrieel : Invoer, uitvoer, handelsbalans                                     |
| 5  |          | Maandelijks : Invoer  |
| 6  |          | Uitvoer   |
| 7  |          | Handelsbalans   |
|    | <b>2</b> | <b>Algemeen overzicht van de handel volgens goederen :</b>                        |
| 8  |          | EG  |
|    |          | Lid-Staten  |
|    | <b>3</b> | <b>Indexcijfers :</b>   |
| 12 |          | Hoeveelheidsindexcijfers  |
| 13 |          | Indexcijfers van de gemiddelde waarde, van de ruilvoet en van de volumeverhouding |
|    | <b>4</b> | <b>Ontwikkeling van de handel intra- en extra-EG</b>                              |
| 14 |          | Intra-EG (EUR-9)  |
| 15 |          | Extra-EG (EUR-9)  |
| 16 |          | Handelsbalans (EUR-9)   |
| 17 |          | Intra- en extra-EG (EUR-6)  |
| 18 |          | Intra-EG, handel volgens de Lid-Staten  |



| Blz. | Tabel    |  |
|------|----------|--|
|      | <b>5</b> | <b>Ontwikkeling van de handel met de belangrijkste gebieden :</b>                                      |
| 22   |          | Klasse 1   |
| 23   |          | EVA  |
| 24   |          | Verenigde Staten van Amerika   |
| 25   |          | Landen van de Klasse 2   |
| 26   |          | GASM   |
| 27   |          | Niet-geassocieerde Afrikaanse gebieden van de Klasse 2   |
| 28   |          | Midden- en Zuid-Amerika  |
| 29   |          | West-Azië  |
| 30   |          | Andere landen van de Klasse 2 (Verre Oosten)   |
| 31   |          | Oost-Europa  |
|      | <b>6</b> | <b>Handel volgens oorsprong en bestemming :</b>  |
| 32   |          | Cumulatief   |
| 40   |          | Maandelijks  |
|      | <b>7</b> | <b>Ontwikkeling van de handel volgens goederenklassen :</b>  |
| 48   |          | 0,1 : Voedingswaren, dranken en tabak  |
| 50   |          | 3 : Brandstoffen   |
| 52   |          | 2,4 : Grondstoffen   |
| 54   |          | 7 : Machines en voertuigen   |
| 56   |          | 5,6,8 : Andere industriële goederen  |
| 58   |          | 5 : Chemische producten  |
| 60   |          | 6 : Fabrikaten, gerangschikt naar de grondstof   |
| 62   |          | 8 : Diverse fabrikaten, n.e.g.   |
| 64   | <b>8</b> | <b>Handel volgens goederen, maandelijks</b>  |
|      |          | <b>HANDEL VAN DE DERDE LANDEN</b>  |
| 128  | <b>9</b> | <b>Ontwikkeling van de totale handel en van de handel met de EG (EUR-9) (voornaamste derde landen)</b> |
|      |          | <b>BIJZONDERE OVERZICHTEN</b>  |
|      |          | Op blz. VI is een lijst opgenomen van in vorige nummers verschenen bijzondere overzichten              |
| 132  |          | <b>OMREKENINGSKOERSEN</b>  |



# Landenlijst 1976

Landen Zones

## EUROPA

### Europese Gemeenschappen

|     |     |                                    |
|-----|-----|------------------------------------|
| 001 | 001 | Frankrijk                          |
| 002 | 001 | België-Luxemburg                   |
| 003 | 001 | Nederland                          |
| 004 | 001 | BR Duitsland (m.i.v. West-Berlijn) |
| 005 | 001 | Italië (m.i.v. San Marino)         |
| 006 | 001 | Verenigd Koninkrijk                |
| 007 | 001 | Ierland                            |
| 008 | 001 | Denemarken                         |

### Overig deel van Europa

|     |     |  |
|-----|-----|--|
| 024 | 111 | IJsland  |
| 025 | 112 | Färöer   |
| 028 | 111 | Noorwegen  |
| 030 | 111 | Zweden   |
| 032 | 112 | Finland  |
| 036 | 111 | Zwitserland  |
| 038 | 111 | Oostenrijk   |
| 040 | 111 | Portugal   |
| 042 | 112 | Spanje   |
| 043 | 112 | Andorra  |
| 044 | 112 | Gibraltar  |
| 045 | 112 | Vaticaanstad                                       |
| 046 | 112 | Malta (m.i.v. Gozo en Comino)                      |
| 048 | 112 | Joegoslavië  |
| 050 | 112 | Griekenland  |
| 052 | 112 | Turkije  |
| 056 | 331 | USSR   |
| 058 | 331 | Dem. Rep. Duitsland en de Sovjetsector van Berlijn |
| 060 | 331 | Polen  |
| 062 | 331 | Tsjechoslowakije                                   |
| 064 | 331 | Hongarije  |
| 066 | 331 | Roemenië   |
| 068 | 331 | Bulgarije  |
| 070 | 331 | Albanië  |

## AFRIKA

|     |     |   |
|-----|-----|---|
| 201 | 231 | Spaans Noord-Afrika: Ceuta, Melilla, Spaanse Sahara Provincie |
| 202 | 231 | Kanarische eilanden   |
| 204 | 225 | . Marokko (m.i.v. Ifni)                                       |
| 208 | 231 | Algerië   |
| 212 | 225 | . Tunesië   |
| 216 | 231 | Libië   |
| 220 | 231 | Egypte  |
| 224 | 231 | Soedan  |
| 228 | 221 | . Mauretanië  |
| 232 | 221 | . Mali  |
| 236 | 221 | . Boven-Volta   |
| 240 | 221 | . Niger   |
| 244 | 221 | . Tsjaad  |
| 247 | 231 | Kaapverdise eilanden  |
| 248 | 221 | . Senegal   |
| 252 | 231 | Gambia  |
| 257 | 231 | Guinea-Bissau (voormalig Portugees Guinea)                    |
| 260 | 231 | Guinea  |
| 264 | 231 | Sierra Leone  |
| 268 | 231 | Liberia   |
| 272 | 221 | . Ivoorkust   |
| 276 | 231 | Ghana   |
| 280 | 221 | . Togo  |
| 284 | 221 | . Dahomey   |
| 288 | 231 | Nigeria   |
| 302 | 221 | . Kameroen  |
| 306 | 221 | . Centraalafrikaanse Republiek                                |
| 310 | 231 | Equatoriaal-Guinea  |
| 311 | 231 | São Tomé en Príncipe-eiland                                   |
| 314 | 221 | . Gaboen  |
| 318 | 221 | . Volksrepubliek Kongo (Brazzaville)                          |
| 322 | 221 | . Zaïre (voormalig Kongo Kinshasa)                            |
| 324 | 221 | . Rwanda  |
| 328 | 221 | . Burundi   |
| 329 | 224 | . St. Helena (m.i.v. Ascension, Gough, Tristan da Cunha)      |
| 330 | 231 | Angola (m.i.v. Cabinda)                                       |
| 334 | 231 | Ethiopië  |
| 338 | 223 | . Frans gebied der Afars en der Issas                         |

Landen Zones

|     |     |  |
|-----|-----|--|
| 342 | 221 | . Somalia  |
| 346 | 225 | . Kenia  |
| 350 | 225 | . Oeganda  |
| 352 | 225 | . Tanzanië (Tanganjika, Zanzibar, Pemba)                                     |
| 355 | 224 | . Seychellen (m.i.v. Amiranten)  |
| 357 | 224 | . Britse gebieden van de Indische Oceaan (Chagos-eilanden, Desroches-eiland) |
| 366 | 231 | Mozambique   |
| 370 | 221 | . Madagascarië   |
| 372 | 222 | . Réunion  |
| 373 | 224 | . Mauritius  |
| 376 | 223 | . Comoren  |
| 378 | 231 | Zambia (voormalig Noord-Rhodesia)  |
| 382 | 231 | Rhodesia (voormalig Zuid-Rhodesia)   |
| 386 | 231 | Malawi (voormalig Nyassaland)  |
| 390 | 199 | Republiek Zuid-Afrika (m.i.v. Zuidwest-Afrika)                               |
| 391 | 231 | Botswana   |
| 393 | 231 | Ngwane (Swaziland)   |
| 395 | 231 | Lesotho  |

## AMERIKA

|     |     |   |
|-----|-----|---|
| 400 | 115 | Verenigde Staten van Amerika (m.i.v. Porto Rico)  |
| 404 | 115 | Canada  |
| 406 | 222 | . Groenland   |
| 408 | 223 | . Saint-Pierre en Miquelon  |
| 412 | 241 | Mexico  |
| 413 | 224 | . Bermuda-eilanden  |
| 416 | 241 | Guatemala   |
| 421 | 224 | . Belize  |
| 424 | 241 | Honduras  |
| 428 | 241 | El Salvador   |
| 432 | 241 | Nicaragua   |
| 436 | 241 | Costa-Rica  |
| 440 | 241 | Panama  |
| 444 | 241 | Panamakanaalzone  |
| 448 | 241 | Cuba  |
| 452 | 241 | Haiti   |
| 453 | 224 | . Bahamas   |
| 454 | 224 | . Turks-eilanden, Caicos-eilanden   |
| 456 | 241 | Dominicaanse Republiek  |
| 457 | 241 | Virginische eilanden behorende tot de Verenigde Staten                                    |
| 458 | 222 | . Guadeloupe  |
| 462 | 222 | . Martinique  |
| 463 | 224 | . Cayman-eilanden   |
| 464 | 241 | Jamaica   |
| 469 | 241 | Barbados  |
| 470 | 224 | . West-Indië (Westindische Geassocieerde Staten, Britse Virginische eilanden, Montserrat) |
| 472 | 241 | Trinidad en Tobago  |
| 474 | 223 | . Aruba   |
| 478 | 223 | . Curaçao   |
| 480 | 241 | Columbia  |
| 484 | 241 | Venezuela   |
| 488 | 241 | Guyana (voormalig Brits)  |
| 492 | 223 | . Suriname  |
| 496 | 222 | . Frans-Guyana  |
| 500 | 241 | Ecuador   |
| 504 | 241 | Peru  |
| 508 | 241 | Brazilië  |
| 512 | 241 | Chili   |
| 516 | 241 | Bolivia   |
| 520 | 241 | Paraguay  |
| 524 | 241 | Uruguay   |
| 528 | 241 | Argentinië  |
| 529 | 224 | . Falkland-eilanden   |

## AZIË

|     |     |               |
|-----|-----|---------------|
| 600 | 251 | Cyprus        |
| 604 | 251 | Libanon       |
| 608 | 251 | Syrië         |
| 612 | 251 | Irak          |
| 616 | 251 | Iran          |
| 620 | 299 | Afghanistan   |
| 624 | 251 | Israël        |
| 628 | 251 | Jordanië      |
| 632 | 251 | Saoedi-Arabië |
| 636 | 251 | Koeweit       |
| 640 | 251 | Bahrein       |
| 644 | 251 | Katar         |



# Landenlijst 1976

| Landen | Zones |  | Landen | Zones |   |
|--------|-------|--|--------|-------|---|
| 645    | 251   | Dubai  |        |       |   |
| 646    | 251   | Abu Dhabi  |        |       |   |
| 648    | 251   | Sharjah, Ajman, Umm al Qaiwain, Ras al Khaimah, Fujairah | 800    | 199   | Australië   |
| 649    | 251   | Oman (voormalig Sultanaat van Maskat en Oman)            | 801    | 299   | Nieuw-Guinea (Australisch-) en Papoea   |
| 652    | 251   | Jemen  | 802    | 299   | Gebieden beheerd door Australië (Kokos- [Keeling-] eilanden, Christmas-eiland, Heard- en McDonald-eilanden, Norfolk-eiland) |
| 652    | 251   | Jemen (Noord-Jemen)                                      | 803    | 299   | Nauroe  |
| 656    | 251   | Democratische Volksrepubliek Jemen (Zuid-Jemen)          | 804    | 199   | Nieuw-Zeeland   |
| 662    | 299   | Pakistan   | 808    | 299   | Eilanden in de Pacific beheerd door de VS van Amerika   |
| 664    | 299   | India  | 809    | 223   | . Nieuw-Caledonië en onderhorigheden  |
| 666    | 299   | Bangladesh   | 811    | 223   | . Wallis- en Futuna-eilanden  |
| 667    | 299   | Malediven  | 812    | 224   | . Brits Oceanië   |
| 669    | 299   | Sri Lanka (Ceylon)                                       | 813    | 299   | Niue- en Tokelaoe-eilanden  |
| 672    | 299   | Nepal  | 815    | 299   | Fidzji  |
| 673    | 299   | Sikkim   | 816    | 223   | . Nieuwe Hebriden   |
| 675    | 299   | Bhoetan  | 817    | 299   | Tonga   |
| 676    | 299   | Birma  | 819    | 299   | West-Samoa  |
| 680    | 299   | Thailand (Siam)  | 821    | 299   | Cook-eilanden (m.u.v. Niue-eiland)  |
| 684    | 299   | Laos   | 822    | 223   | . Frans-Polynesie   |
| 688    | 399   | Noord-Vietnam  |        |       |   |
| 692    | 299   | Zuid-Vietnam   |        |       |   |
| 696    | 299   | Cambodja (Republiek Khmer)                               |        |       |   |
| 700    | 299   | Indonesië  |        |       |   |
| 701    | 299   | Malaysia (Maleise Federatie, Sabah, Sarawak)             |        |       |   |
| 703    | 224   | . Brunei   |        |       |   |
| 704    | 299   | Portugees Timor  |        |       |   |
| 706    | 299   | Singapore  |        |       |   |
| 708    | 299   | Filippijnen  |        |       |   |
| 716    | 399   | Mongolië, Volksrepubliek                                 |        |       |   |
| 720    | 399   | Volksrepubliek China (m.i.v. Tibet, Mantsjoerije)        |        |       |   |
| 724    | 399   | Noord-Korea  | 950    | 900   | Boordprovisie en -benodigdheden alsmede bunker-materiaal  |
| 728    | 299   | Zuid-Korea   | 954    | 900   | Verscheidene n.e.g., poolgebieden   |
| 732    | 199   | Japan  | 958    | 900   | Onbepaalde oorsprong en bestemming  |
| 736    | 299   | Taiwan (Formosa)   | 962    | 900   | Vrijhavens  |
| 740    | 299   | Hong-Kong  | 977    | 900   | Geheim  |
| 743    | 299   | Macao  |        |       |   |

## OVERIGE

## Economische zones

### Afkortingen

(De codenummers laten toe in de „Landenlijst“ de landen te identificeren, die tot de verschillende zones behoren)

|     |                  |   |
|-----|------------------|---|
| 001 | MONDE            | Algemeen totaal van de landen van oorsprong of bestemming                   |
|     | INTRA-CE         | Lid-Staten van de EG (Moederlanden)   |
| 002 | EXTRA-CE         | Algemeen totaal min de Moederlanden van de EG                               |
| 100 | CLASSE 1         | Landen van Klasse 1 (geïndustrialiseerde westerse derde landen)             |
| 111 | AELE             | Landen van de Europese Vrijhandelsassociatie                                |
| 112 | AUT. EUR. OCCID. | Andere West-Europese landen   |
| 115 | AMÉRIQUE NORD    | Verenigde Staten van Amerika en Canada                                      |
| 199 | AUT. CLASSE 1    | Republiek Zuid-Afrika, Japan, Australië en Nieuw-Zeeland                    |
| 200 | CLASSE 2         | Landen van Klasse 2 (ontwikkelingslanden)                                   |
| 220 | AOM              | Totaal van EAMA, DOM, TOM en andere gebieden overzee geassocieerd met de EG |
| 221 | EAMA             | Geassocieerde Afrikaanse staten en Madagascar                               |
| 222 | DOM              | Departementen overzee van de Lid-Staten van de EG                           |
| 223 | TOM              | Gebieden overzee geassocieerd met de EG                                     |
| 224 | NOUVEAUX TOM     | Nieuwe gebieden overzee geassocieerd met de EG                              |
| 225 | AUTRES AOM       | Andere gebieden overzee geassocieerd met de EG                              |
| 231 | AUT. AFRIQUE     | Andere Afrikaanse landen  |
| 241 | AMÉRIQUE C. SUD  | Landen van Midden- en Zuid-Amerika, n.a.g.                                  |
| 251 | ASIE OCCIDENT.   | Landen van West-Azië  |
| 299 | AUT. CLASSE 2    | Andere landen van Klasse 2  |
| 300 | CLASSE 3         | Landen van Klasse 3   |
| 331 | EUROPE ORIENT.   | Europese landen van het Sovjetblok, hieronder begrepen de USSR              |
| 399 | AUT. CLASSE 3    | Volksrepubliek China, Noord-Vietnam, Volksrepubliek Mongolië en Noord-Korea |
| 900 | DIVERS NON CL.   | Overige, n.a.g.   |



# Voetnoten

| Tabel | Noot |   |
|-------|------|---|
| 1     | 1    | - = Invoerverschot  |
|       | 2    | De handel van Duitsland (BR) met de Duitse Democratische Republiek en met Oost-Berlijn, waarvan de cijfers onderaan de tabel zijn vermeld, is in alle andere gegevens van deze publikatie betreffende de handel van Duitsland (BR) en de EG niet begrepen |
| 2     | 1    | In het totaal per afdeling (2 cijfers CST) is de handel van Nederland met België-Luxemburg niet begrepen  |
| 4     | 1    | - = Invørsverschot  |
|       | 2    | Op basis van de invoer  |
| 5     | 1    | Zie noot 2 van de tabel 1   |
| 7     | 1    | Met uitaondering van de handel van Nederland met België-Luxemburg   |
|       | 2    | In de maandgegevens zijn de vertrouwelijke gegevens niet begrepen   |

## Bijzondere overzichten

verschenen in de vorige nummers

|  | Jaar                               | Nr. |
|--|------------------------------------|-----|
| Handel van de landen van de EG naar groepen van produkten, gebieden en naar oorsprong en bestemming  | Januari-maart en januari-juni 1975 | 11  |
|  | Januari-december 1973/1974         | 9   |
|  | Januari-december 1972              | 5   |
|  | Januari-september 1972             | 1   |
|  | Januari-juni 1972                  | 10  |
|  | Januari-maart 1972                 | 7   |
| Handel van de landen van de EG naar economische categorieën van de produkten en naar gebieden        | 1971                               | 10  |
|  | 1970                               | 7   |
| Handel van de landen van de EG naar produktietakken  | 1972                               | 6   |
|  | 1971                               | 10  |
| Aandeel van de EG en van de belangrijkste handelspartners buiten de EG in de handel van ieder land   | 1973                               | 11  |
|  | 1971                               | 7   |
| Buitenlandse handel van de EG in landbouwprodukten:  |                                    |     |
| A: Algemeen overzicht van de ontwikkeling 1969-1972  | 1973                               | 12  |
|  | 1972                               | 4   |
| Algemeen overzicht van de ontwikkeling 1967-1970   | 1975                               | 2   |
|  | 1973                               | 12  |
| B: Voornaamste categorieën van produkten   | 1972                               | 9   |
|  | 1972                               | 7   |
| C: Produkten die onderworpen zijn aan de verordeningen van het gemeenschappelijk landbouwbeleid      | 1972                               | 6   |
|  | 1972                               | 4   |
| Uitvoer van belangrijke grondstoffen   | 1971                               | 6   |
|  | 1970                               | 2   |
| Ontwikkeling van de uitvoer van derde landen naar de EG en naar de overige landen van de wereld      | 1972                               | 9   |
|  | 1971                               | 12  |
|  | 1970                               | 8   |
| Ontwikkeling van de handel van de EG met de voornaamste handelspartners buiten de EG                 | 1970                               | 4   |
| Ontwikkeling van de handel van de Lid-Staten intra- en extra-EG naar gecumuleerde kwartaalresultaten | 1972                               | 4   |
|  | 1971                               | 3   |
|  | 1970                               | 5   |
| Ontwikkeling van de handel van de EG met de geassocieerde gebieden                                   | 1972                               | 6   |
|  | 1970                               | 6   |
| Handel van de EG naar hoofdstukken en afdelingen van het Gemeenschappelijk Douanetarief van Brussel  | 1972                               | 4   |
|  | 1970                               | 5   |



# Toelichting op de tabel betreffende de voor de statistieken van het EUROSTAT gebruikte koersen voor de omrekening van de nationale valuta's in Eur

De omrekening in Eur van de in nationale valuta's uitgedrukte cijfers geschiedde tot dusver op basis van de bij het IMF aangemelde pariteiten of spilkoersen. Deze methode blijft zinvol voor de niet-zwevende valuta's, waarvoor de spilkoers representatief is voor de marktcoers. De spilkoers van deze valuta's wordt immers „verdedigd” door de interventies van de monetaire autoriteiten, welke de marktcoers ten opzichte van een bepaalde andere valuta — of ten opzichte van een bepaalde groep andere valuta's (1) — houden binnen een fluctuatiedebreedte van  $\pm 2,25\%$  aan weerszijden van de referentiewaars. Als referentiewaars tussen twee valuta's neemt men de verhouding tussen hun spilkoersen.

Voor de zwevende valuta's, d.w.z. de valuta's waarvan de marktcoers niet door de monetaire autoriteiten wordt gehouden binnen een marge van  $\pm 2,25\%$  aan weerszijden van de referentiewaars, moest men een andere berekening toepassen, welke in het onderstaande wordt uiteengezet.

De koersen voor de omrekening in Eur van de zwevende en niet-zwevende valuta's worden vermeld in de tabel, welke de volgende opzet heeft:

- Voor elke niet-zwevende valuta is de bij het IMF aangemelde spilkoers vermeld, uitgedrukt in Eur (1 Eur = 0,888671 g fijn goud).
- Voor elke zwevende valuta worden de marktcoersen, uitgedrukt in Eur, van de zwevende valuta's vermeld.

Om deze koersen te bepalen:

- berekent men voor elke niet-zwevende communautaire munteenheid (DM, Bfr, Luxfr, Dkr)(2):
  - \* haar tegenwaarde in Eur volgens de spilkoers,
  - \* haar tegenwaarde in de zwevende munteenheid volgens de marktcoers;
- uit de verhouding tussen deze tegenwaarden leidt men vervolgens via elke niet-zwevende valuta marktcoersen tussen Eur en de zwevende valuta af:
- het ongewogen rekenkundig gemiddelde van de reeks via de niet-zwevende valuta's verkregen marktcoersen levert de gemiddelde marktcoers tussen Eur en zwevende valuta op.

Ten einde geringe variaties uit te schakelen, werden voor het uitdrukken van de marktcoersen van de zwevende valuta's slechts drie significante cijfers aangehouden. (In voetnoot 3 hieronder wordt een cijfervoorbeeld gegeven van deze methode voor de berekening van de marktcoers van de Ffr in oktober 1974.)

Verdere toelichtingen en verhoudingen, b.v. de omrekeningskoers voor BTR in Eur, staan vermeld in de EUROSTAT-publikatie „Algemene Statistiek”.

(1) Sedert het Smithsonian agreement van december 1971 tot maart 1973 was de referentiewaluta ten opzichte waarvan de marge van  $\pm 2,25\%$  in acht werd genomen de US-dollar. Dientengevolge kon de marge op een bepaald tijdstip tussen twee andere valuta's 4,5% bereiken.

Voorts bestonden meer restrictieve overeenkomsten die een band legden tussen bepaalde valuta's: Europese overeenkomst van april 1972 inzake de vernauwing van de marges voor de communautaire valuta's, de Zweedse kroon en de Noorse kroon (maximaal verschil op een bepaald tijdstip 2,25%, dat in acht genomen werd door middel van wederzijdse interventies in de meest geapprecieerde en de minst geapprecieerde van de deelnemende valuta's); Benelux-overeenkomst voor de Belgische frank en de Nederlandse gulden (maximaal verschil op een bepaald tijdstip 1,5%). Een valuta werd geacht te zweven vanaf het ogenblik dat de officieel aangemelde interventiepunten niet meer in acht werden genomen. Dit is het geval voor het Engelse en Ierse pond vanaf 23 juni 1972, voor de Italiaanse lira en voor de yen vanaf 14 februari 1973.

Met ingang van 19 maart 1973:

- De Lid-Staten van de Gemeenschappen (met uitzondering van het Verenigd Koninkrijk, Ierland en Italië) hebben besloten de restrictievere Europese overeenkomsten te blijven naleven en de koers van de dollar niet meer te steunen. Dientengevolge is de dollar een zwevende valuta geworden.
- Als niet-zwevend worden uitsluitend beschouwd de valuta's van de landen die de sedertdien van kracht gebleven meest algemene internationale overeenkomst in acht nemen, te weten bovengenoemde Europese overeenkomst inzake de vernauwing van de marges. Deze landen zijn momenteel Duitsland, Nederland, België, Luxemburg, Denemarken, Zweden en Noorwegen; Frankrijk heeft zich uit het akkoord van 21 januari 1974 teruggetrokken en vanaf die datum is de munt van dit land zwevend.

(2) Indien bij de berekeningen ook de twee niet-communautaire valuta's die aan de overeenkomst inzake de margevernauwing deelnemen (Nkr, Zwkr) in aanmerking zouden zijn genomen, zouden de verkregen marktcoersen zeer weinig afwijken van die welke gebaseerd zijn op de communautaire valuta's; eventuele verschillen tussen de twee reeksen berekeningen hebben namelijk een orde van grootte van 3 per mille.

|  |                     |            |                       |
|--|---------------------|------------|-----------------------|
| (3) 1 DM = 0,310580 Eur = 1,826190 Ffr | 1 Eur = 5,87993 Ffr | } 5,95 Ffr | } Ø: 1 Eur = 5,95 Ffr |
| 1 Bfr = 0,020552 Eur = 0,122801 Ffr    | 1 Eur = 5,97514 Ffr |            |                       |
| 1 Luxfr = 0,020552 Eur = 0,122801 Ffr  | 1 Eur = 5,97514 Ffr |            |                       |
| 1 Fl = 0,298056 Eur = 1,782390 Ffr     | 1 Eur = 5,98012 Ffr |            |                       |
| 1 Dkr = 0,131956 Eur = 0,786430 Ffr    | 1 Eur = 5,95979 Ffr |            |                       |
| 1 Nkr = 0,145510 Eur = 0,860420 Ffr    | 1 Eur = 5,91232 Ffr |            |                       |
| 1 Zwkr = 0,181787 Eur = 1,079059 Ffr   | 1 Eur = 5,93584 Ffr |            |                       |

Hieruit volgt de koers: 1 000 Ffr = 168,067 Eur.







# COMMERCE MONDIAL WORLD TRADE

import export

Mrd. \$

MONDE · WORLD

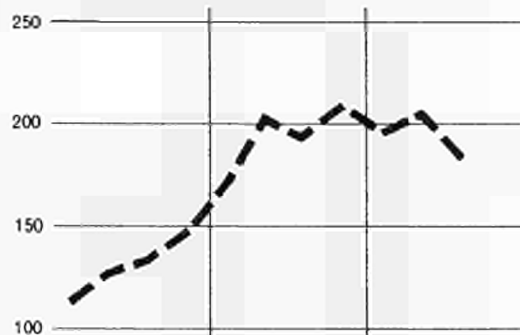

EUR - 9

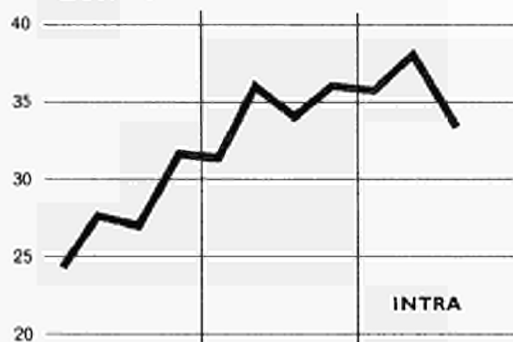

INTRA

AELE · EFTA

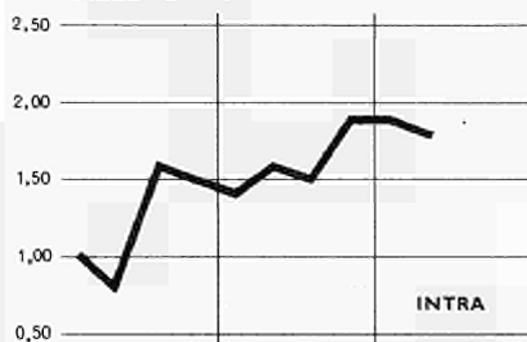

INTRA

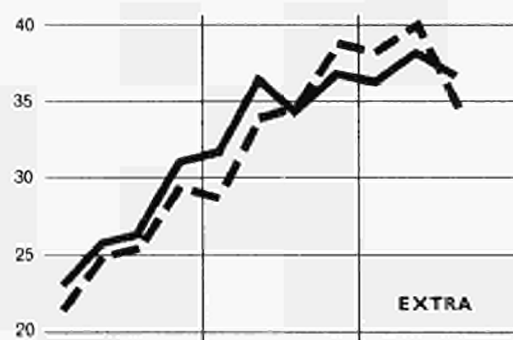

EXTRA

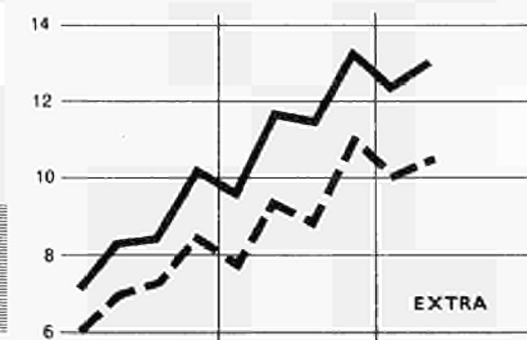

EXTRA

USA

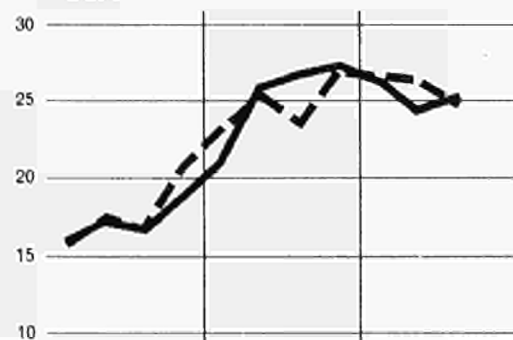

URSS

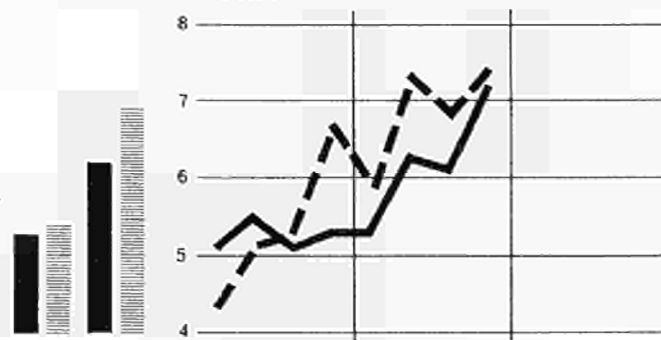

CANADA

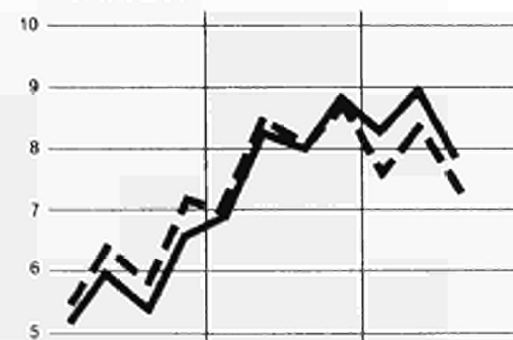

JAPON · JAPAN

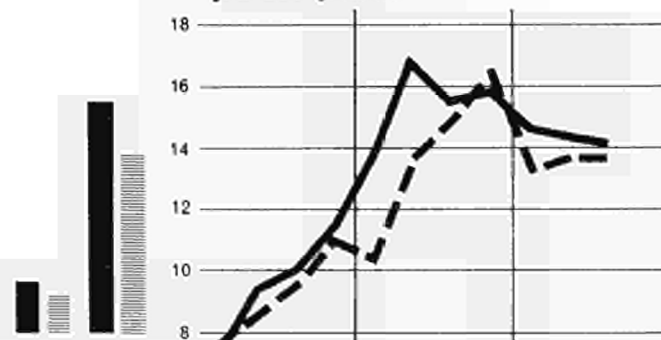

1973 Ø 1974

• 1973 • 1974 • 1975 •

1973 Ø 1974

• 1973 • 1974 • 1975 •



# Commerce de la CE par zones d'origine et de destination

Mio EuR

12000

EXTRA-CE (EUR - 9)

EXTRA-EC (EUR - 9)

11000

10000

9000

8000

7000

6000

5000

2500

ETATS-UNIS

UNITED STATES

2000

1500

1000

500

1974

1975



import

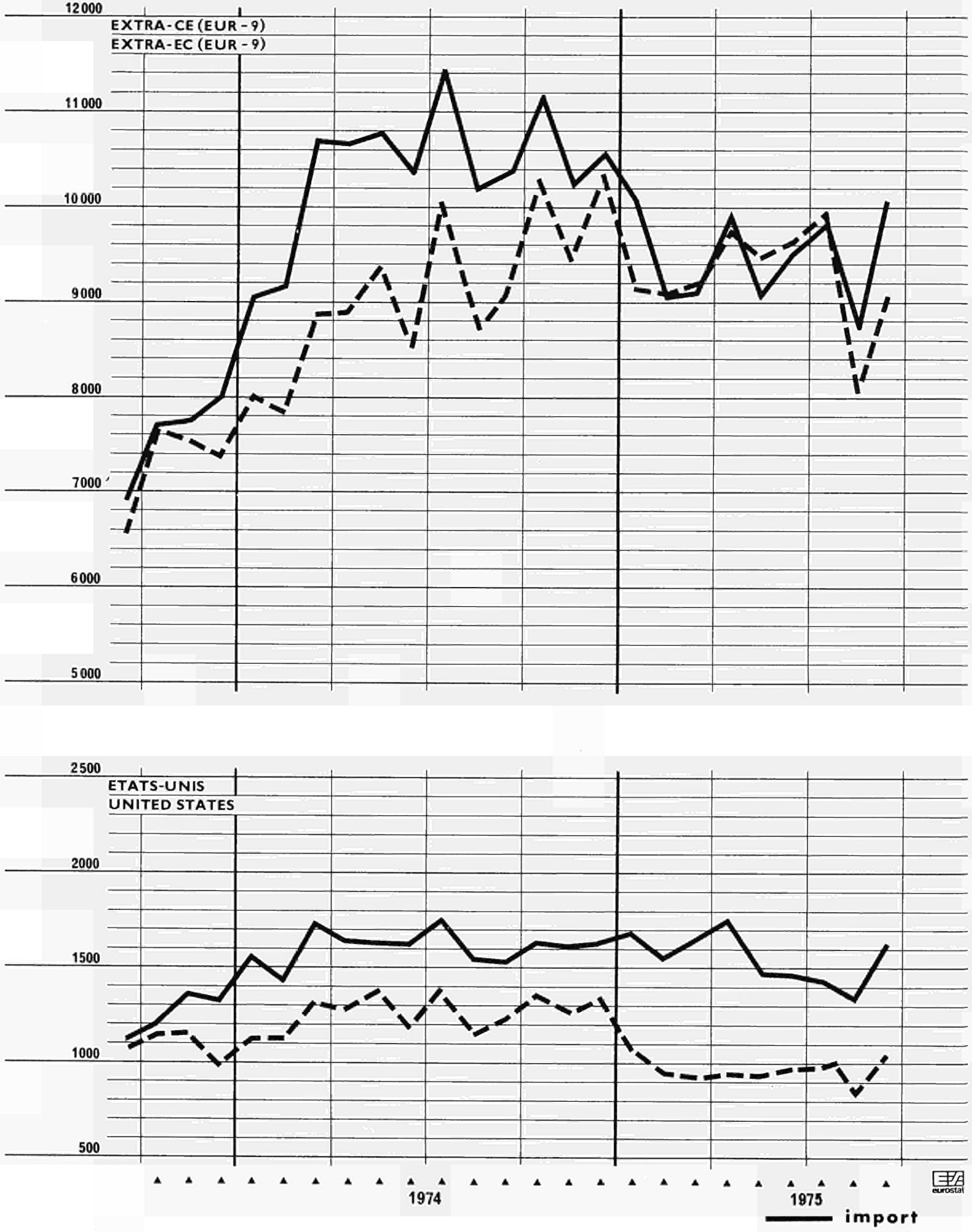



# Trade of the EC by major areas of origin and destination

Mio EuR

6000

CLASSE 2  
CLASS 2

5000

4000

3000

2000

250

EAMA

EAMA

0

750

AMERIQUE CENTRALE ET DU SUD  
CENTRAL AND SOUTH AMERICA

500

250

1000

EUROPE ORIENTALE  
EASTERN EUROPE

500

0

1974

1975

--- export

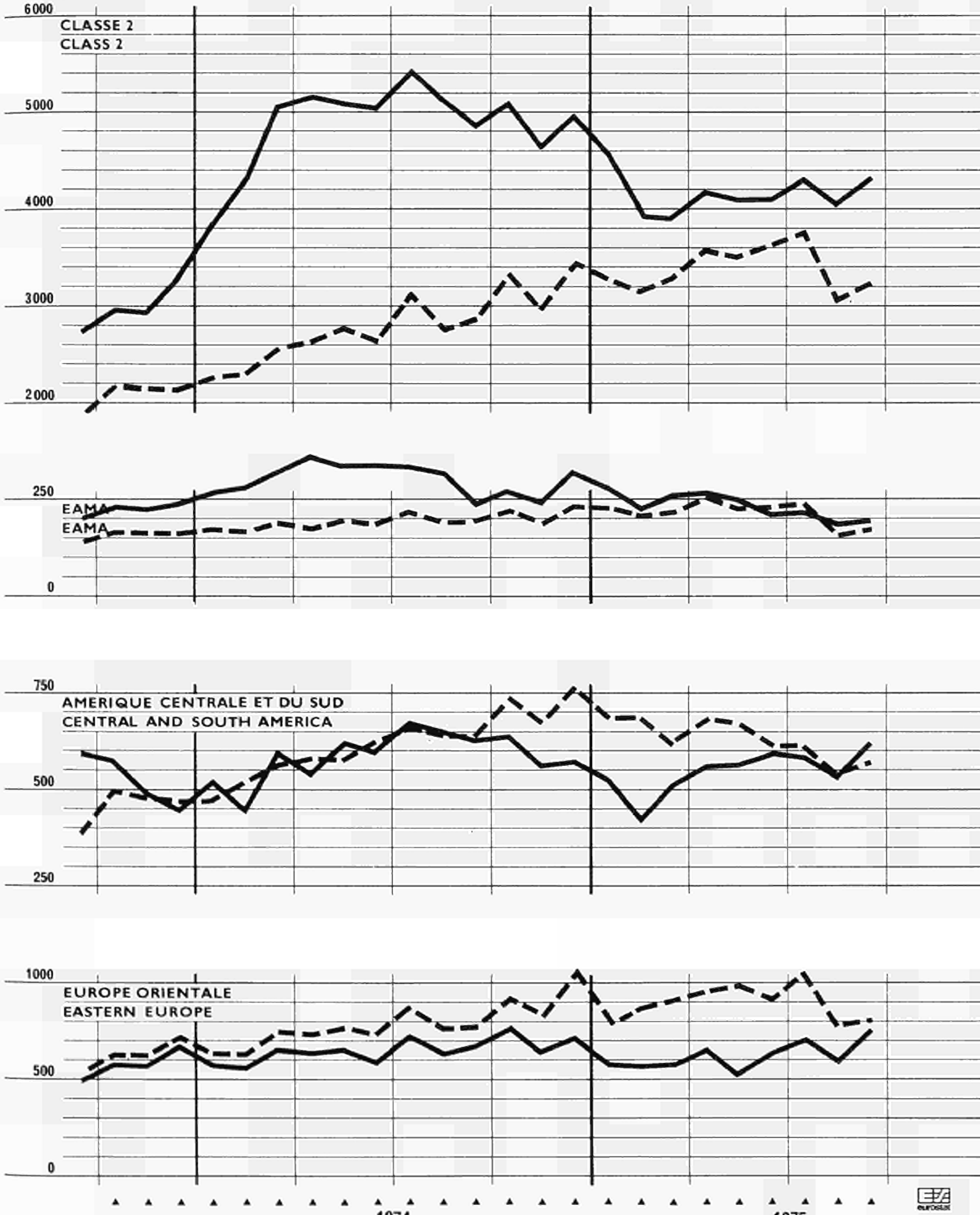



# RÉSUMÉ GÉNÉRAL du commerce de la CE par pays

TAB. 1

valeurs en Mio Eur

| Origine resp. destination                       | Import |        |        |        | Export |        |        |        | Balance commerciale <sup>1)</sup> |                             |         |         |
|---|--------|--------|--------|--------|--------|--------|--------|--------|-----------------------------------|-----------------------------|---------|---------|
|   | 1974   | 1975   |        |        | 1974   | 1975   |        |        | 1974                              | Trade balance <sup>1)</sup> |         |         |
|   |        | IV     | I      | II     |        | III    | IV     | I      |                                   | II                          | III     |         |
| <b>TOTAL GÉNÉRAL</b>                            | 60 002 | 54 041 | 56 047 | 54 590 | 58 691 | 53 537 | 56 357 | 53 246 |                                   |                             |         |         |
| <b>INTRA-CE (EUR-9)</b>                         | 27 962 | 25 843 | 27 453 | 26 010 | 28 619 | 26 147 | 27 539 | 26 164 |                                   |                             |         |         |
| <b>EXTRA-CE</b>                                 | 32 040 | 28 197 | 28 594 | 28 580 | 30 072 | 27 390 | 28 818 | 27 082 | 1 969                             | 753                         | 223     | - 1 499 |
| <b>Classe 1</b>                                 | 14 811 | 13 751 | 14 037 | 13 423 | 16 848 | 14 498 | 14 609 | 13 706 | 2 037                             | 747                         | 572     | 283     |
| <b>AELE</b>                                     | 4 648  | 4 206  | 4 220  | 4 267  | 6 584  | 5 989  | 5 945  | 5 493  | 1 936                             | 1 783                       | 1 724   | 1 226   |
| Autres pays de l'Europe occidentale             | 2 051  | 1 771  | 1 720  | 1 612  | 3 321  | 3 105  | 3 261  | 2 848  | 1 270                             | 1 334                       | 1 541   | 1 236   |
| Amérique du Nord                                | 5 846  | 5 753  | 5 575  | 5 186  | 4 648  | 3 517  | 3 475  | 3 445  | 1 198                             | 2 236                       | - 2 100 | - 1 741 |
| Autres pays de la classe 1                      | 2 266  | 2 021  | 2 522  | 2 358  | 2 295  | 1 887  | 1 929  | 1 920  | 29                                | 134                         | - 593   | - 438   |
| <b>Classe 2</b>                                 | 14 747 | 12 347 | 12 339 | 12 669 | 9 724  | 9 721  | 10 728 | 10 035 | - 5 023                           | - 2 626                     | 1 610   | - 2 633 |
| <b>AOM</b>                                      | 1 555  | 1 408  | 1 346  | 1 162  | 1 378  | 1 521  | 1 628  | 1 385  | 141                               | 49                          | 282     | 223     |
| EAMA  | 828    | 760    | 717    | 600    | 651    | 653    | 708    | 573    | 177                               | 107                         | 9       | 27      |
| DOM   | 61     | 51     | 67     | 59     | 147    | 137    | 159    | 155    | 86                                | 86                          | 92      | 97      |
| TOM   | 130    | 119    | 108    | 124    | 133    | 101    | 105    | 93     | 3                                 | 18                          | 3       | 31      |
| Nouveaux TOM                                    | 74     | 59     | 70     | 93     | 79     | 78     | 81     | 76     | 5                                 | 19                          | 10      | 17      |
| Autres Associés d'Outre Mer                     | 461    | 420    | 383    | 286    | 511    | 488    | 575    | 488    | 50                                | 68                          | 192     | 202     |
| Autres pays africains                           | 2 704  | 2 023  | 2 084  | 2 219  | 2 216  | 2 319  | 2 665  | 2 461  | 488                               | 296                         | 582     | 241     |
| Amérique Centrale et du Sud                     | 1 774  | 1 464  | 1 715  | 1 729  | 2 184  | 1 988  | 1 969  | 1 719  | 410                               | 524                         | 253     | 9       |
| Asie occidentale                                | 7 278  | 5 947  | 5 672  | 6 021  | 2 370  | 2 516  | 3 019  | 3 015  | 4 908                             | 3 431                       | - 2 653 | 3 006   |
| Autres pays de la classe 2                      | 1 436  | 1 505  | 1 522  | 1 537  | 1 433  | 1 440  | 1 448  | 1 465  | 3                                 | 64                          | 74      | 82      |
| <b>Classe 3<sup>2)</sup></b>                    | 2 264  | 1 908  | 1 970  | 2 222  | 3 078  | 2 817  | 3 115  | 2 961  | 814                               | 909                         | 1 146   | 738     |
| Europe orientale <sup>2)</sup>                  | 2 085  | 1 733  | 1 790  | 2 039  | 2 810  | 2 579  | 2 859  | 2 639  | 724                               | 846                         | 1 069   | 600     |
| Autres pays de la classe 3                      | 179    | 175    | 180    | 183    | 269    | 238    | 257    | 322    | 90                                | 63                          | 76      | 138     |
| <b>Divers non classés</b>                       | 218    | 191    | 249    | 267    | 422    | 355    | 365    | 380    | 204                               | 163                         | 116     | 113     |
| <b>Principaux pays :</b>                        |        |        |        |        |        |        |        |        |                                   |                             |         |         |
| Norvège   | 591    | 561    | 514    | 877    | 731    | 761    | 837    | 713    | 140                               | 200                         | 324     | 164     |
| Suède   | 1 684  | 1 530  | 1 481  | 1 294  | 1 926  | 1 729  | 1 745  | 1 529  | 242                               | 198                         | 264     | 235     |
| Finlande  | 502    | 452    | 401    | 351    | 535    | 489    | 488    | 433    | 33                                | 37                          | 88      | 82      |
| Suisse  | 1 450  | 1 319  | 1 408  | 1 259  | 2 309  | 2 022  | 1 899  | 1 849  | 859                               | 703                         | 492     | 590     |
| Autriche  | 655    | 567    | 608    | 637    | 1 199  | 1 092  | 1 122  | 1 144  | 543                               | 525                         | 514     | 507     |
| Portugal  | 244    | 216    | 191    | 189    | 377    | 352    | 308    | 219    | 133                               | 136                         | 117     | 30      |
| Espagne   | 854    | 695    | 677    | 575    | 1 044  | 961    | 1 010  | 858    | 190                               | 266                         | 332     | 284     |
| Yougoslavie                                     | 269    | 235    | 245    | 234    | 771    | 633    | 733    | 562    | 502                               | 398                         | 488     | 328     |
| Grèce   | 253    | 258    | 255    | 305    | 460    | 559    | 470    | 479    | 207                               | 301                         | 216     | 174     |
| Turquie   | 146    | 110    | 120    | 122    | 422    | 388    | 458    | 426    | 276                               | 278                         | 338     | 304     |
| U.R.S.S.  | 915    | 724    | 773    | 864    | 1 044  | 983    | 1 209  | 1 233  | 129                               | 260                         | 436     | 369     |
| République démocratique allemande <sup>2)</sup> | 117    | 98     | 103    | 106    | 119    | 86     | 98     | 102    | 1                                 | 12                          | 5       | 4       |
| Pologne   | 372    | 353    | 344    | 374    | 625    | 574    | 613    | 543    | 253                               | 221                         | 268     | 170     |
| Tchécoslovaquie                                 | 208    | 175    | 189    | 190    | 278    | 222    | 234    | 228    | 70                                | 47                          | 45      | 39      |
| Hongrie   | 187    | 134    | 142    | 163    | 274    | 258    | 236    | 201    | 87                                | 124                         | 94      | 38      |
| Roumanie  | 227    | 205    | 195    | 291    | 302    | 311    | 287    | 197    | 75                                | 106                         | 92      | 93      |
| Maroc   | 227    | 223    | 228    | 136    | 225    | 226    | 252    | 236    | - 1                               | 3                           | 24      | 100     |
| Algérie   | 449    | 359    | 469    | 496    | 647    | 658    | 644    | 632    | 198                               | 298                         | 174     | 136     |
| Tunisie   | 123    | 90     | 77     | 74     | 153    | 154    | 207    | 144    | 30                                | 63                          | 130     | 70      |
| Libye   | 781    | 482    | 507    | 658    | 450    | 455    | 486    | 460    | 331                               | 27                          | 21      | 198     |
| Libéria   | 74     | 63     | 62     | 55     | 45     | 150    | 276    | 60     | - 30                              | 87                          | 214     | 5       |
| Côte-d'Ivoire                                   | 187    | 193    | 158    | 120    | 113    | 111    | 122    | 91     | - 74                              | 82                          | 36      | 29      |
| Nigéria   | 911    | 636    | 599    | 607    | 378    | 444    | 542    | 606    | - 533                             | - 192                       | - 56    | - 1     |
| Zaire (anc. Congo-Kinshasa)                     | 219    | 154    | 170    | 161    | 151    | 139    | 111    | 81     | - 68                              | 15                          | - 59    | - 80    |
| Zambie (anc. Rhodésie du Nord)                  | 135    | 103    | 116    | 76     | 73     | 66     | 77     | 66     | - 63                              | 37                          | - 39    | - 10    |
| République d'Afrique du Sud                     | 546    | 514    | 663    | 699    | 876    | 765    | 778    | 745    | 329                               | 251                         | 115     | 46      |
| <b>États-Unis d'Amérique</b>                    | 4 884  | 4 911  | 4 728  | 4 385  | 3 969  | 2 953  | 2 864  | 2 885  | - 915                             | - 1 958                     | - 1 864 | 1 500   |
| Canada  | 962    | 842    | 846    | 801    | 679    | 563    | 611    | 560    | - 282                             | 278                         | - 235   | - 241   |
| Mexique   | 98     | 92     | 75     | 62     | 252    | 208    | 268    | 210    | 153                               | 116                         | 193     | 148     |
| Venezuela                                       | 230    | 143    | 214    | 183    | 232    | 187    | 246    | 279    | 2                                 | 45                          | 33      | 96      |
| Pérou   | 80     | 53     | 63     | 68     | 116    | 130    | 116    | 105    | 36                                | 77                          | 53      | 37      |
| Brésil  | 571    | 419    | 539    | 609    | 658    | 576    | 541    | 493    | 88                                | 157                         | 2       | - 116   |
| Chili   | 116    | 113    | 130    | 123    | 76     | 60     | 74     | 39     | - 40                              | - 53                        | - 56    | - 85    |
| Argentine                                       | 255    | 180    | 181    | 229    | 269    | 291    | 171    | 111    | 14                                | 111                         | 10      | 118     |
| <b>Liban</b>                                    | 19     | 20     | 12     | 9      | 197    | 183    | 177    | 151    | 177                               | 163                         | 165     | 143     |
| Irak  | 659    | 600    | 558    | 675    | 318    | 411    | 477    | 437    | - 341                             | - 189                       | - 81    | - 238   |
| Iran  | 1 827  | 1 459  | 1 382  | 1 512  | 655    | 686    | 1 030  | 1 079  | - 1 172                           | - 774                       | 352     | - 434   |
| Israël  | 113    | 167    | 156    | 87     | 352    | 351    | 283    | 262    | 238                               | 185                         | 127     | 174     |
| Arabie Séoudite                                 | 2 938  | 2 291  | 1 975  | 2 061  | 244    | 260    | 322    | 370    | - 2 693                           | - 2 030                     | - 1 653 | - 1 691 |
| Koweït  | 815    | 625    | 669    | 567    | 134    | 121    | 140    | 137    | - 681                             | - 504                       | - 530   | - 430   |
| Inde  | 220    | 192    | 210    | 247    | 217    | 302    | 262    | 249    | - 4                               | 110                         | 52      | 2       |
| Indonésie                                       | 108    | 95     | 98     | 92     | 167    | 185    | 193    | 159    | - 60                              | 90                          | 95      | 67      |
| Malaysia  | 184    | 166    | 168    | 157    | 125    | 99     | 120    | 99     | - 60                              | 67                          | 47      | 58      |
| Singapour                                       | 76     | 81     | 80     | 88     | 176    | 149    | 155    | 160    | 100                               | 69                          | 75      | 72      |
| Chine, République populaire                     | 156    | 150    | 158    | 153    | 224    | 216    | 229    | 291    | 68                                | 66                          | 71      | 138     |
| Japon   | 1 171  | 997    | 1 227  | 1 116  | 589    | 491    | 519    | 530    | - 582                             | - 506                       | - 708   | - 586   |
| Taiwan (Formose)                                | 141    | 147    | 165    | 166    | 92     | 74     | 83     | 116    | - 49                              | - 73                        | 82      | - 50    |
| Hong-Kong                                       | 255    | 318    | 306    | 324    | 161    | 147    | 154    | 177    | - 93                              | - 170                       | 153     | - 147   |
| <b>Australie</b>                                | 410    | 383    | 430    | 376    | 621    | 476    | 490    | 503    | 211                               | 93                          | 60      | 128     |
| <b>Nouvelle-Zélande</b>                         | 138    | 127    | 202    | 166    | 209    | 155    | 142    | 141    | 71                                | 28                          | 60      | 25      |
| <b>Commerce inter-zones<sup>2)</sup></b>        | 290    | 222    | 263    | 253    | 345    | 280    | 302    | 284    | 55                                | 58                          | 39      | 31      |

<sup>1)</sup> - = excédent d'importations.

<sup>2)</sup> Le commerce de l'Allemagne (RF) avec la République démocratique allemande et le secteur soviétique de Berlin, figurant au bas du tableau, est exclu dans toutes les autres données de cette publication relatives au commerce de l'Allemagne (RF) et de la CE.



TAB. 1

GENERAL SUMMARY  
of EC trade by country

## import

value in Mio Eur

| 1974   |        |        | 1975   |        |        |        |        |        |        |        |        |        | Origine<br>Origin                        |
|--------|--------|--------|--------|--------|--------|--------|--------|--------|--------|--------|--------|--------|--|
| O      | N      | D      | J      | F      | M      | A      | M      | J      | J      | A      | S      | O      |  |
| 21 423 | 19 031 | 19 286 | 18 402 | 17 648 | 17 856 | 19 532 | 17 449 | 18 859 | 18 776 | 15 892 | 19 575 | 21 422 | <b>GRAND TOTAL</b>                       |
| 10 217 | 8 790  | 8 716  | 8 356  | 8 632  | 8 762  | 9 567  | 8 406  | 9 361  | 8 963  | 7 173  | 9 525  | 10 573 | <b>INTRA-EC (EUR-9)</b>                  |
| 11 206 | 10 241 | 10 570 | 10 046 | 9 016  | 9 094  | 9 965  | 9 043  | 9 499  | 9 812  | 8 719  | 10 050 | 10 849 | <b>EXTRA-EC</b>                          |
| 5 181  | 4 870  | 4 750  | 4 773  | 4 422  | 4 532  | 4 985  | 4 309  | 4 617  | 4 621  | 3 966  | 4 805  | 5 060  | <b>Class 1</b>                           |
| 1 685  | 1 491  | 1 467  | 1 371  | 1 407  | 1 411  | 1 457  | 1 292  | 1 440  | 1 601  | 1 155  | 1 502  | 1 580  | EFTA                                     |
| 702    | 690    | 655    | 646    | 563    | 558    | 605    | 523    | 587    | 563    | 476    | 569    | 646    | Other West European countries            |
| 1 976  | 1 952  | 1 910  | 2 017  | 1 828  | 1 907  | 2 005  | 1 744  | 1 799  | 1 735  | 1 577  | 1 868  | 1 970  | North America                            |
| 818    | 737    | 717    | 740    | 625    | 656    | 919    | 751    | 791    | 723    | 758    | 867    | 864    | Other class 1 countries                  |
| 5 110  | 4 610  | 4 981  | 4 563  | 3 897  | 3 873  | 4 191  | 4 079  | 4 094  | 4 320  | 4 020  | 4 338  | 4 818  | <b>Class 2</b>                           |
| 503    | 473    | 592    | 525    | 425    | 454    | 472    | 456    | 419    | 413    | 355    | 400    | 472    | AOM                                      |
| 267    | 244    | 327    | 278    | 224    | 255    | 262    | 247    | 211    | 219    | 189    | 197    | 240    | EAMA                                     |
| 21     | 20     | 19     | 18     | 15     | 17     | 21     | 19     | 26     | 27     | 17     | 15     | 26     | DOM                                      |
| 39     | 35     | 57     | 43     | 41     | 35     | 32     | 40     | 36     | 42     | 43     | 39     | 47     | TOM                                      |
| 25     | 24     | 26     | 28     | 18     | 11     | 16     | 21     | 34     | 31     | 21     | 41     | 55     | New TOM                                  |
| 151    | 150    | 163    | 158    | 127    | 135    | 142    | 129    | 112    | 95     | 86     | 108    | 104    | Other overseas affiliated countries      |
| 951    | 808    | 928    | 753    | 637    | 629    | 691    | 680    | 720    | 799    | 712    | 712    | 963    | Other African countries                  |
| 640    | 555    | 569    | 526    | 421    | 514    | 554    | 562    | 598    | 584    | 531    | 621    | 560    | Central and South America                |
| 2 483  | 2 305  | 2 453  | 2 201  | 1 915  | 1 827  | 1 926  | 1 880  | 1 887  | 2 011  | 1 944  | 2 036  | 2 157  | Western Asia                             |
| 534    | 469    | 439    | 557    | 500    | 445    | 547    | 502    | 470    | 512    | 478    | 569    | 626    | Other class 2 countries                  |
| 840    | 684    | 778    | 642    | 632    | 633    | 720    | 568    | 701    | 776    | 655    | 817    | 882    | <b>Class 3<sup>2)</sup></b>              |
| 784    | 628    | 712    | 577    | 572    | 582    | 660    | 514    | 633    | 712    | 597    | 756    | 817    | Eastern Europe <sup>2)</sup>             |
| 56     | 56     | 66     | 64     | 60     | 51     | 61     | 54     | 67     | 65     | 57     | 62     | 65     | Other class 3 countries                  |
| 75     | 77     | 61     | 67     | 64     | 56     | 69     | 86     | 87     | 94     | 78     | 88     | 88     | <b>Miscellaneous</b>                     |
|        |        |        |        |        |        |        |        |        |        |        |        |        | <b>Main countries:</b>                   |
| 217    | 183    | 190    | 182    | 193    | 183    | 180    | 170    | 167    | 355    | 267    | 257    | 216    | Norway                                   |
| 627    | 538    | 517    | 517    | 525    | 477    | 520    | 458    | 497    | 443    | 347    | 497    | 561    | Sweden                                   |
| 189    | 162    | 149    | 182    | 146    | 124    | 145    | 115    | 139    | 112    | 113    | 125    | 142    | Finland                                  |
| 495    | 468    | 485    | 414    | 419    | 484    | 476    | 401    | 504    | 506    | 309    | 442    | 481    | Switzerland                              |
| 241    | 217    | 199    | 174    | 197    | 196    | 203    | 197    | 206    | 218    | 173    | 246    | 244    | Austria                                  |
| 96     | 77     | 71     | 80     | 70     | 65     | 70     | 61     | 60     | 75     | 56     | 57     | 71     | Portugal                                 |
| 259    | 294    | 299    | 258    | 211    | 225    | 239    | 215    | 221    | 204    | 171    | 201    | 249    | Spain                                    |
| 100    | 89     | 80     | 76     | 74     | 85     | 89     | 75     | 80     | 79     | 61     | 94     | 90     | Yugoslavia                               |
| 89     | 88     | 75     | 83     | 90     | 84     | 85     | 71     | 98     | 121    | 90     | 92     | 94     | Greece                                   |
| 55     | 48     | 43     | 40     | 35     | 34     | 40     | 39     | 40     | 39     | 34     | 48     | 61     | Turkey                                   |
| 381    | 258    | 318    | 233    | 251    | 241    | 288    | 209    | 293    | 317    | 305    | 351    | 384    | Soviet Union                             |
| 39     | 35     | 42     | 34     | 29     | 35     | 35     | 32     | 36     | 37     | 31     | 38     | 42     | German Democratic Republic <sup>2)</sup> |
| 122    | 117    | 132    | 114    | 119    | 119    | 128    | 97     | 118    | 130    | 97     | 146    | 139    | Poland                                   |
| 74     | 63     | 70     | 59     | 52     | 64     | 70     | 58     | 61     | 75     | 48     | 66     | 79     | Czechoslovakia                           |
| 62     | 59     | 65     | 49     | 41     | 44     | 51     | 44     | 47     | 58     | 42     | 63     | 71     | Hungary                                  |
| 84     | 78     | 66     | 73     | 66     | 65     | 71     | 60     | 65     | 77     | 59     | 74     | 80     | Romania                                  |
| 89     | 71     | 88     | 83     | 68     | 72     | 83     | 85     | 58     | 47     | 38     | 52     | 50     | Morocco                                  |
| 142    | 160    | 145    | 111    | 139    | 108    | 173    | 116    | 181    | 165    | 168    | 163    | 226    | Algeria                                  |
| 37     | 48     | 38     | 38     | 19     | 33     | 27     | 22     | 29     | 25     | 22     | 28     | 27     | Tunisia                                  |
| 343    | 203    | 239    | 187    | 146    | 148    | 131    | 202    | 175    | 250    | 210    | 197    | 292    | Libya                                    |
| 25     | 29     | 23     | 22     | 21     | 18     | 24     | 17     | 20     | 18     | 16     | 21     | 20     | Liberia                                  |
| 59     | 57     | 72     | 72     | 63     | 58     | 59     | 49     | 49     | 39     | 31     | 49     | 58     | Ivory Coast                              |
| 268    | 290    | 331    | 255    | 191    | 190    | 198    | 201    | 204    | 226    | 199    | 182    | 279    | Nigeria                                  |
| 70     | 58     | 92     | 53     | 36     | 65     | 58     | 72     | 41     | 70     | 55     | 41     | 55     | Zaire (formerly Congo Kinshasa)          |
| 57     | 32     | 45     | 39     | 30     | 34     | 34     | 34     | 48     | 32     | 16     | 27     | 24     | Zambia (formerly Northern Rhodesia)      |
| 219    | 164    | 169    | 168    | 185    | 181    | 209    | 196    | 196    | 184    | 200    | 308    | 320    | Republic of South Africa                 |
| 1 644  | 1 607  | 1 624  | 1 686  | 1 567  | 1 656  | 1 754  | 1 474  | 1 473  | 1 425  | 1 341  | 1 613  | 1 729  | United States of America                 |
| 332    | 344    | 287    | 330    | 261    | 250    | 251    | 269    | 326    | 310    | 236    | 255    | 241    | Canada                                   |
| 41     | 25     | 32     | 27     | 33     | 32     | 25     | 30     | 21     | 22     | 19     | 20     | 21     | Mexico                                   |
| 86     | 68     | 75     | 52     | 42     | 49     | 65     | 77     | 71     | 70     | 65     | 52     | 57     | Venezuela                                |
| 25     | 28     | 25     | 21     | 14     | 18     | 25     | 18     | 20     | 21     | 24     | 24     | 17     | Peru                                     |
| 203    | 183    | 185    | 175    | 126    | 119    | 158    | 187    | 195    | 188    | 176    | 244    | 206    | Brazil                                   |
| 27     | 40     | 48     | 35     | 35     | 44     | 53     | 40     | 37     | 31     | 44     | 49     | 48     | Chile                                    |
| 96     | 80     | 78     | 77     | 46     | 57     | 45     | 63     | 72     | 73     | 61     | 95     | 86     | Argentina                                |
| 7      | 5      | 7      | 6      | 7      | 7      | 5      | 4      | 3      | 2      | 3      | 3      | 3      | Libanon                                  |
| 251    | 160    | 247    | 213    | 202    | 184    | 156    | 183    | 216    | 217    | 236    | 215    | 302    | Iraq                                     |
| 648    | 623    | 541    | 513    | 474    | 466    | 455    | 489    | 442    | 532    | 452    | 531    | 561    | Iran                                     |
| 35     | 39     | 40     | 59     | 53     | 54     | 64     | 47     | 45     | 31     | 26     | 30     | 43     | Israel                                   |
| 927    | 972    | 1 017  | 818    | 746    | 729    | 732    | 631    | 630    | 690    | 661    | 697    | 779    | Saudi Arabia                             |
| 253    | 222    | 309    | 254    | 207    | 167    | 275    | 214    | 179    | 206    | 177    | 177    | 167    | Kuwait                                   |
| 80     | 81     | 61     | 71     | 63     | 58     | 69     | 72     | 70     | 81     | 77     | 89     | 76     | India                                    |
| 34     | 38     | 31     | 37     | 31     | 27     | 43     | 28     | 28     | 30     | 26     | 36     | 42     | Indonesia                                |
| 66     | 57     | 62     | 63     | 53     | 49     | 56     | 54     | 58     | 45     | 46     | 66     | 66     | Malaysia                                 |
| 30     | 21     | 25     | 29     | 28     | 24     | 27     | 25     | 27     | 27     | 25     | 35     | 35     | Singapore                                |
| 48     | 51     | 57     | 59     | 50     | 41     | 54     | 46     | 59     | 56     | 41     | 57     | 59     | People's Republic of China               |
| 418    | 399    | 353    | 378    | 301    | 317    | 484    | 361    | 379    | 356    | 367    | 390    | 399    | Japan                                    |
| 56     | 43     | 42     | 51     | 51     | 45     | 57     | 58     | 50     | 55     | 50     | 69     | 61     | Taiwan (Formosa)                         |
| 99     | 82     | 74     | 124    | 105    | 89     | 111    | 91     | 105    | 106    | 108    | 110    | 139    | Hong Kong                                |
| 143    | 142    | 128    | 143    | 119    | 121    | 149    | 131    | 151    | 130    | 128    | 119    | 102    | Australia                                |
| 39     | 31     | 67     | 51     | 39     | 37     | 76     | 63     | 64     | 53     | 63     | 50     | 43     | New Zealand                              |
| 99     | 89     | 192    | 77     | 70     | 75     | 89     | 76     | 97     | 86     | 70     | 97     | 96     | Inter-zone trade <sup>2)</sup>           |

1) - Import surplus.

2) Figures for trade by Germany (Fed. Rep.) with the German Democratic Republic and the Soviet sector of Berlin are given at the bottom of this table, but are not included in any of the data given elsewhere in this publication on trade by Germany (Fed. Rep.) and the European Communities.



RÉSUMÉ GÉNÉRAL  
du commerce de la CE par pays

TAB. 1

export

valeurs en Mio Eur

| Destination                                     | 1974   |        |        |        | 1975   |        |        |        |        |        |        |        |        |  |
|---|--------|--------|--------|--------|--------|--------|--------|--------|--------|--------|--------|--------|--------|--|
|   | O      | N      | D      | J      | F      | M      | A      | M      | J      | J      | A      | S      | O      |  |
| <b>TOTAL GÉNÉRAL</b>                            | 20 593 | 18 546 | 19 360 | 17 708 | 17 712 | 18 021 | 19 331 | 17 952 | 18 984 | 19 003 | 15 282 | 18 623 | 21 165 |  |
| <b>INTRA-CE (EUR-9)</b>                         | 10 304 | 9 103  | 8 997  | 8 585  | 8 661  | 8 820  | 9 585  | 8 520  | 9 358  | 9 060  | 7 219  | 9 552  | 10 744 |  |
| <b>EXTRA-CE</b>                                 | 10 289 | 9 443  | 10 363 | 9 123  | 9 051  | 9 201  | 9 746  | 9 432  | 9 626  | 9 943  | 8 063  | 9 071  | 10 420 |  |
| <b>Classe 1</b>                                 | 5 810  | 5 411  | 5 644  | 4 870  | 4 794  | 4 824  | 4 984  | 4 719  | 4 904  | 4 891  | 4 003  | 4 811  | 5 493  |  |
| AELE  | 2 305  | 2 140  | 2 142  | 1 891  | 2 023  | 2 073  | 2 030  | 1 900  | 2 011  | 1 873  | 1 617  | 2 002  | 2 178  |  |
| Autres pays de l'Europe occidentale             | 1 075  | 1 042  | 1 207  | 1 043  | 1 020  | 1 041  | 1 139  | 1 043  | 1 078  | 1 108  | 816    | 923    | 1 051  |  |
| Amérique du Nord                                | 1 606  | 1 487  | 1 561  | 1 270  | 1 114  | 1 127  | 1 169  | 1 139  | 1 168  | 1 200  | 1 006  | 1 239  | 1 522  |  |
| Autres pays de la classe 1                      | 825    | 743    | 734    | 666    | 637    | 584    | 645    | 638    | 647    | 710    | 564    | 647    | 742    |  |
| <b>Classe 2</b>                                 | 3 326  | 2 959  | 3 442  | 3 265  | 3 165  | 3 288  | 3 595  | 3 515  | 3 609  | 3 783  | 3 025  | 3 225  | 3 731  |  |
| AOM   | 548    | 456    | 518    | 501    | 471    | 489    | 566    | 505    | 553    | 559    | 388    | 435    | 548    |  |
| EAMA  | 225    | 194    | 232    | 231    | 206    | 214    | 251    | 223    | 231    | 239    | 154    | 176    | 241    |  |
| DOM   | 55     | 43     | 48     | 46     | 43     | 47     | 51     | 50     | 58     | 55     | 49     | 51     | 64     |  |
| TOM   | 60     | 35     | 38     | 37     | 35     | 33     | 35     | 34     | 37     | 36     | 25     | 31     | 36     |  |
| Nouveaux TOM                                    | 31     | 25     | 23     | 31     | 27     | 20     | 29     | 26     | 26     | 28     | 23     | 26     | 28     |  |
| Autres Associés d'Outre-Mer                     | 176    | 158    | 177    | 156    | 159    | 174    | 201    | 173    | 201    | 201    | 137    | 151    | 179    |  |
| Autres pays africains                           | 710    | 670    | 834    | 749    | 751    | 818    | 867    | 844    | 955    | 945    | 748    | 765    | 869    |  |
| Amérique Centrale et du Sud                     | 752    | 671    | 764    | 688    | 691    | 608    | 684    | 671    | 612    | 613    | 533    | 572    | 736    |  |
| Asie occidentale                                | 809    | 725    | 837    | 815    | 809    | 893    | 971    | 987    | 1 058  | 1 163  | 897    | 960    | 1 083  |  |
| Autres pays de la classe 2                      | 507    | 437    | 489    | 513    | 442    | 480    | 508    | 508    | 430    | 504    | 458    | 493    | 495    |  |
| <b>Classe 3<sup>1)</sup></b>                    | 1 020  | 923    | 1 136  | 882    | 980    | 973    | 1 042  | 1 085  | 987    | 1 144  | 910    | 906    | 1 039  |  |
| Europe orientale <sup>2)</sup>                  | 918    | 837    | 1 056  | 792    | 882    | 904    | 959    | 994    | 904    | 1 053  | 785    | 801    | 883    |  |
| Autres pays de la classe 3                      | 101    | 87     | 81     | 70     | 98     | 69     | 83     | 92     | 83     | 91     | 125    | 105    | 157    |  |
| <b>Divers non classés</b>                       | 133    | 150    | 140    | 126    | 113    | 116    | 125    | 112    | 126    | 124    | 125    | 130    | 157    |  |
| Principaux pays :                               |        |        |        |        |        |        |        |        |        |        |        |        |        |  |
| Norvège   | 243    | 248    | 240    | 232    | 246    | 283    | 245    | 284    | 308    | 252    | 226    | 235    | 283    |  |
| Suède   | 671    | 626    | 629    | 570    | 589    | 569    | 600    | 577    | 568    | 492    | 470    | 566    | 623    |  |
| Finlande  | 182    | 167    | 186    | 161    | 174    | 154    | 182    | 160    | 146    | 164    | 122    | 147    | 160    |  |
| Suisse  | 804    | 753    | 752    | 625    | 685    | 711    | 656    | 581    | 657    | 639    | 509    | 701    | 722    |  |
| Autriche  | 440    | 387    | 373    | 338    | 370    | 384    | 405    | 347    | 369    | 391    | 339    | 414    | 449    |  |
| Portugal  | 131    | 115    | 132    | 114    | 123    | 114    | 112    | 99     | 96     | 88     | 61     | 71     | 87     |  |
| Espagne   | 355    | 334    | 356    | 314    | 336    | 311    | 349    | 319    | 341    | 335    | 225    | 297    | 332    |  |
| Yougoslavie                                     | 239    | 225    | 302    | 199    | 214    | 219    | 252    | 242    | 239    | 212    | 167    | 183    | 205    |  |
| Grèce   | 139    | 160    | 168    | 213    | 161    | 185    | 158    | 138    | 174    | 204    | 134    | 141    | 168    |  |
| Turquie   | 130    | 128    | 164    | 131    | 112    | 144    | 159    | 151    | 147    | 159    | 139    | 129    | 152    |  |
| U.R.S.S.  | 332    | 314    | 399    | 283    | 348    | 352    | 391    | 449    | 368    | 527    | 348    | 358    | 373    |  |
| République démocratique allemande <sup>2)</sup> | 44     | 36     | 39     | 32     | 27     | 26     | 35     | 32     | 31     | 35     | 35     | 32     | 43     |  |
| Pologne   | 218    | 188    | 218    | 177    | 200    | 198    | 214    | 202    | 195    | 206    | 170    | 166    | 220    |  |
| Tchécoslovaquie                                 | 81     | 85     | 111    | 75     | 70     | 78     | 70     | 77     | 88     | 72     | 71     | 85     | 76     |  |
| Hongrie   | 98     | 80     | 97     | 70     | 86     | 102    | 81     | 80     | 75     | 78     | 63     | 59     | 65     |  |
| Roumanie  | 97     | 89     | 116    | 110    | 100    | 102    | 107    | 91     | 89     | 85     | 57     | 55     | 54     |  |
| Maroc   | 72     | 81     | 73     | 76     | 75     | 75     | 89     | 72     | 91     | 99     | 63     | 74     | 92     |  |
| Algérie   | 197    | 205    | 245    | 232    | 204    | 221    | 227    | 202    | 214    | 248    | 193    | 190    | 220    |  |
| Tunisie   | 55     | 39     | 58     | 45     | 47     | 62     | 74     | 64     | 68     | 58     | 44     | 43     | 48     |  |
| Libye   | 144    | 129    | 178    | 155    | 149    | 151    | 175    | 155    | 156    | 176    | 143    | 141    | 133    |  |
| Libéria   | 15     | 16     | 13     | 11     | 42     | 97     | 69     | 81     | 127    | 19     | 21     | 20     | 20     |  |
| Côte-d'Ivoire                                   | 38     | 32     | 43     | 35     | 35     | 41     | 42     | 41     | 39     | 43     | 22     | 24     | 42     |  |
| Nigéria   | 118    | 118    | 143    | 137    | 159    | 148    | 175    | 176    | 193    | 239    | 167    | 200    | 251    |  |
| Zaire (anc. Congo-Kinshasa)                     | 57     | 43     | 49     | 64     | 40     | 35     | 38     | 39     | 31     | 37     | 20     | 22     | 33     |  |
| Zambie (anc. Rhodésie du Nord)                  | 26     | 22     | 25     | 22     | 19     | 24     | 32     | 19     | 26     | 24     | 21     | 18     | 21     |  |
| République d'Afrique du Sud                     | 319    | 280    | 277    | 262    | 264    | 238    | 265    | 264    | 250    | 276    | 213    | 258    | 299    |  |
| États-Unis d'Amérique                           | 1 364  | 1 271  | 1 339  | 1 082  | 940    | 925    | 956    | 932    | 976    | 988    | 852    | 1 046  | 1 286  |  |
| Canada  | 241    | 216    | 222    | 188    | 173    | 201    | 213    | 207    | 191    | 212    | 154    | 194    | 235    |  |
| Mexique   | 80     | 88     | 84     | 67     | 64     | 77     | 89     | 108    | 71     | 81     | 56     | 74     | 78     |  |
| Venezuela                                       | 78     | 71     | 84     | 57     | 65     | 65     | 78     | 81     | 87     | 109    | 81     | 89     | 94     |  |
| Pérou   | 36     | 40     | 41     | 36     | 65     | 29     | 44     | 33     | 39     | 46     | 25     | 34     | 43     |  |
| Brésil  | 235    | 202    | 223    | 203    | 206    | 165    | 177    | 173    | 191    | 164    | 153    | 174    | 199    |  |
| Chili   | 33     | 20     | 24     | 25     | 19     | 16     | 21     | 33     | 20     | 13     | 12     | 14     | 18     |  |
| Argentine                                       | 87     | 82     | 100    | 104    | 97     | 90     | 70     | 51     | 43     | 41     | 33     | 38     | 50     |  |
| Liban   | 72     | 60     | 64     | 56     | 63     | 64     | 62     | 61     | 54     | 52     | 46     | 54     | 33     |  |
| Irak  | 92     | 91     | 137    | 123    | 140    | 148    | 157    | 149    | 171    | 182    | 118    | 137    | 131    |  |
| Iran  | 221    | 201    | 234    | 188    | 229    | 269    | 313    | 326    | 389    | 423    | 322    | 330    | 376    |  |
| Israël  | 130    | 111    | 111    | 159    | 101    | 91     | 99     | 100    | 84     | 95     | 76     | 92     | 113    |  |
| Arabie Saoudite                                 | 88     | 72     | 84     | 79     | 84     | 98     | 111    | 91     | 120    | 150    | 104    | 116    | 132    |  |
| Koweït  | 41     | 48     | 46     | 33     | 45     | 43     | 42     | 51     | 47     | 42     | 46     | 49     | 68     |  |
| Inde  | 73     | 78     | 67     | 125    | 79     | 92     | 99     | 96     | 68     | 84     | 84     | 81     | 71     |  |
| Indonésie                                       | 64     | 50     | 54     | 52     | 58     | 74     | 63     | 66     | 65     | 63     | 46     | 50     | 62     |  |
| Malaysia  | 44     | 44     | 39     | 38     | 30     | 31     | 39     | 48     | 33     | 34     | 33     | 32     | 36     |  |
| Singapour                                       | 67     | 50     | 60     | 51     | 52     | 47     | 56     | 50     | 48     | 57     | 53     | 51     | 55     |  |
| Chine, République populaire                     | 83     | 66     | 75     | 66     | 90     | 60     | 70     | 84     | 76     | 85     | 109    | 97     | 135    |  |
| Japon   | 213    | 179    | 201    | 166    | 164    | 161    | 177    | 169    | 173    | 187    | 156    | 187    | 201    |  |
| Taiwan (Formose)                                | 35     | 25     | 32     | 30     | 23     | 21     | 29     | 29     | 26     | 46     | 32     | 37     | 38     |  |
| Hong-Kong                                       | 59     | 48     | 56     | 53     | 46     | 48     | 55     | 51     | 47     | 56     | 55     | 66     | 62     |  |
| Australie                                       | 222    | 203    | 196    | 182    | 151    | 144    | 156    | 160    | 173    | 190    | 161    | 153    | 193    |  |
| Nouvelle-Zélande                                | 70     | 80     | 59     | 56     | 58     | 41     | 48     | 44     | 51     | 57     | 34     | 50     | 50     |  |
| Commerce inter-zones <sup>2)</sup>              | 118    | 102    | 125    | 79     | 95     | 106    | 106    | 99     | 96     | 89     | 101    | 94     | 95     |  |

<sup>1)</sup> - = excédent d'importations.

<sup>2)</sup> Le commerce de l'Allemagne (RF) avec la République démocratique allemande et le secteur soviétique de Berlin, figurant au bas du tableau, est exclu dans toutes les autres données de cette publication relatives au commerce de l'Allemagne (RF) et de la CE.



TAB. 1

GENERAL SUMMARY  
of EC trade by countryBalance commerciale<sup>1)</sup> — Trade balance<sup>1)</sup>

value in Mio Eur

| 1974   |        |        |        | 1975   |       |       |       |       |       |        |        | Pays / Country |  |
|--------|--------|--------|--------|--------|-------|-------|-------|-------|-------|--------|--------|----------------|--|
| O      | N      | D      | J      | F      | M     | A     | M     | J     | J     | A      | S      |                | O  |
| - 917  | - 798  | - 208  | - 923  | 35     | 107   | - 219 | 390   | 127   | 130   | - 656  | - 979  | - 429          | <b>EXTRA-EC</b>                          |
| 629    | 542    | 894    | 97     | 372    | 292   | - 2   | 410   | 286   | 269   | 37     | 6      | 433            | <b>Class 1</b>                           |
| 620    | 649    | 674    | 520    | 616    | 661   | 573   | 608   | 571   | 273   | 462    | 500    | 599            | EFTA                                     |
| 372    | 352    | 552    | 398    | 458    | 483   | 534   | 520   | 491   | 544   | 340    | 354    | 404            | Other West European countries            |
| - 370  | - 465  | - 349  | - 747  | - 714  | - 780 | - 836 | - 605 | - 631 | - 535 | - 571  | - 629  | - 448          | North America                            |
| 7      | 6      | 16     | 73     | 12     | 72    | - 273 | - 113 | - 144 | - 13  | - 194  | - 219  | - 122          | Other class 1 countries                  |
| - 1784 | - 1651 | - 1539 | - 1299 | - 733  | - 585 | - 596 | - 564 | - 485 | - 537 | - 995  | - 1114 | - 1087         | <b>Class 2</b>                           |
| 45     | 18     | 74     | 25     | 46     | 34    | 94    | 49    | 134   | 146   | 33     | 35     | 77             | AOM                                      |
| - 42   | - 49   | - 95   | - 48   | - 18   | - 41  | - 11  | - 24  | 20    | 19    | - 35   | - 21   | 1              | EAMA                                     |
| 34     | 23     | 29     | 28     | 28     | 30    | 30    | 30    | 32    | 29    | 33     | 36     | 38             | DOM                                      |
| 21     | 0      | 19     | 6      | 6      | 3     | 3     | 5     | 0     | 6     | 18     | 7      | 11             | TOM                                      |
| 7      | 1      | 3      | 2      | 10     | 9     | 13    | 5     | 8     | 3     | 2      | 16     | 27             | New TOM                                  |
| 25     | 8      | 14     | 3      | 32     | 39    | 59    | 44    | 89    | 106   | 51     | 43     | 76             | Other overseas affiliated countries      |
| - 240  | - 137  | - 93   | - 4    | 115    | 189   | 176   | 164   | 235   | 145   | 37     | 53     | 95             | Other African countries                  |
| 113    | 115    | 195    | 161    | 271    | 93    | 130   | 109   | 14    | 29    | 2      | 49     | 136            | Central and South America                |
| - 1674 | - 1580 | - 1616 | - 1388 | - 1106 | - 934 | - 956 | - 893 | - 828 | - 848 | - 1047 | - 1076 | - 1074         | Western Asia                             |
| - 27   | - 31   | 50     | 44     | 59     | 34    | 40    | 6     | 40    | 8     | 20     | 76     | 131            | Other class 2 countries                  |
| 180    | 239    | 358    | 220    | 348    | 340   | 322   | 518   | 286   | 368   | 255    | 89     | 157            | <b>Class 3<sup>2)</sup></b>              |
| 134    | 208    | 344    | 214    | 310    | 322   | 300   | 479   | 271   | 342   | 187    | 45     | 65             | Eastern Europe <sup>2)</sup>             |
| 45     | 31     | 14     | 6      | 38     | 18    | 22    | 38    | 16    | 26    | 68     | 44     | 92             | Other class 3 countries                  |
| 58     | 73     | 79     | 59     | 48     | 60    | 56    | 26    | 39    | 30    | 47     | 41     | 68             | <b>Miscellaneous</b>                     |
|        |        |        |        |        |       |       |       |       |       |        |        |                | <b>Main countries:</b>                   |
| 26     | 65     | 50     | 50     | 53     | 100   | 65    | 114   | 141   | 102   | 41     | 22     | 67             | Norway                                   |
| 44     | 88     | 113    | 53     | 64     | 92    | 80    | 119   | 71    | 49    | 123    | 70     | 62             | Sweden                                   |
| 7      | 5      | 37     | 21     | 28     | 30    | 37    | 44    | 7     | 52    | 9      | 22     | 19             | Finland                                  |
| 309    | 285    | 268    | 210    | 266    | 228   | 180   | 181   | 154   | 133   | 200    | 259    | 241            | Switzerland                              |
| 199    | 169    | 174    | 164    | 173    | 188   | 202   | 151   | 163   | 173   | 166    | 168    | 205            | Austria                                  |
| 35     | 38     | 61     | 34     | 53     | 49    | 42    | 39    | 36    | 13    | 5      | 14     | 16             | Portugal                                 |
| 95     | 41     | 56     | 57     | 125    | 86    | 110   | 104   | 120   | 131   | 55     | 96     | 83             | Spain                                    |
| 139    | 136    | 222    | 123    | 140    | 135   | 163   | 167   | 159   | 134   | 106    | 89     | 115            | Yugoslavia                               |
| 50     | 71     | 93     | 129    | 71     | 101   | 73    | 67    | 76    | 83    | 45     | 49     | 74             | Greece                                   |
| 75     | 79     | 121    | 91     | 77     | 109   | 120   | 112   | 107   | 120   | 104    | 81     | 90             | Turkey                                   |
| 49     | 58     | 80     | 50     | 97     | 111   | 103   | 240   | 75    | 210   | 43     | 7      | 11             | Soviet Union                             |
| 4      | 1      | 4      | 2      | 1      | 9     | 0     | 0     | 5     | 2     | 4      | 6      | 1              | German Democratic Republic <sup>2)</sup> |
| 96     | 70     | 86     | 64     | 81     | 79    | 86    | 105   | 77    | 76    | 74     | 20     | 81             | Poland                                   |
| 8      | 22     | 41     | 18     | 17     | 13    | 0     | 19    | 26    | 3     | 23     | 18     | 2              | Czechoslovakia                           |
| 35     | 20     | 32     | 21     | 45     | 58    | 30    | 37    | 28    | 21    | 21     | 4      | 6              | Hungary                                  |
| 14     | 11     | 51     | 36     | 33     | 36    | 36    | 31    | 24    | 8     | 1      | 19     | 26             | Romania                                  |
| 3      | 10     | 15     | 7      | 7      | 4     | 6     | 13    | 33    | 53    | 25     | 22     | 43             | Morocco                                  |
| 55     | 45     | 100    | 121    | 64     | 113   | 55    | 86    | 33    | 84    | 26     | 27     | 5              | Algeria                                  |
| 18     | 9      | 20     | 8      | 27     | 28    | 48    | 42    | 39    | 33    | 22     | 16     | 20             | Tunisia                                  |
| 199    | 74     | 62     | 33     | 3      | 3     | 44    | 46    | 20    | 74    | 67     | 57     | 160            | Libya                                    |
| 10     | 13     | 10     | 11     | 21     | 78    | 44    | 64    | 107   | 1     | 5      | 1      | 0              | Iberia                                   |
| 20     | 26     | 29     | 36     | 28     | 18    | 17    | 8     | 10    | 3     | 9      | 25     | 15             | Ivory Coast                              |
| 148    | 173    | 189    | 118    | 32     | 41    | 24    | 25    | 11    | 13    | 32     | 18     | 28             | Nigeria                                  |
| 13     | 14     | 43     | 11     | 4      | 30    | 19    | 33    | 8     | 33    | 35     | 19     | 22             | Zaire (formerly Congo Kinshasa)          |
| 32     | 10     | 20     | 17     | 10     | 10    | 2     | 14    | 22    | 7     | 5      | 9      | 3              | Zambia (formerly Northern Rhodesia)      |
| 101    | 116    | 109    | 94     | 100    | 57    | 56    | 68    | 54    | 92    | 13     | 50     | 21             | Republic of South Africa                 |
| 279    | 337    | 285    | 605    | 626    | 731   | 798   | 542   | 496   | 437   | 489    | 568    | 443            | United States of America                 |
| 91     | 129    | 65     | 142    | 88     | 49    | 37    | 62    | 134   | 98    | 82     | 62     | 6              | Canada                                   |
| 39     | 63     | 52     | 40     | 31     | 45    | 65    | 78    | 50    | 59    | 36     | 54     | 56             | Mexico                                   |
| 8      | 3      | 9      | 6      | 23     | 16    | 13    | 4     | 16    | 39    | 16     | 37     | 37             | Venezuela                                |
| 11     | 12     | 16     | 15     | 52     | 11    | 19    | 15    | 18    | 25    | 1      | 11     | 26             | Peru                                     |
| 32     | 19     | 39     | 28     | 81     | 48    | 19    | 14    | 4     | 24    | 23     | 70     | 7              | Brazil                                   |
| 6      | 20     | 24     | 9      | 16     | 28    | 32    | 7     | 17    | 18    | 32     | 35     | 29             | Chile                                    |
| 9      | 1      | 22     | 26     | 51     | 33    | 25    | 11    | 29    | 32    | 28     | 57     | 36             | Argentina                                |
| 85     | 55     | 56     | 50     | 56     | 57    | 56    | 57    | 51    | 50    | 42     | 51     | 30             | Libanon                                  |
| 159    | 69     | 111    | 91     | 62     | 36    | 1     | 33    | 45    | 35    | 118    | 79     | 171            | Iraq                                     |
| 428    | 423    | 307    | 325    | 244    | 196   | 142   | 163   | 53    | 109   | 129    | 201    | 185            | Iran                                     |
| 95     | 72     | 70     | 100    | 48     | 37    | 35    | 53    | 39    | 84    | 50     | 61     | 70             | Israel                                   |
| 839    | 900    | 933    | 739    | 662    | 632   | 621   | 540   | 509   | 540   | 556    | 581    | 647            | Saudi Arabia                             |
| 211    | 174    | 263    | 221    | 162    | 121   | 233   | 162   | 132   | 164   | 131    | 128    | 99             | Kuwait                                   |
| 7      | 4      | 6      | 54     | 17     | 34    | 30    | 24    | 3     | 3     | 7      | 8      | 6              | India                                    |
| 30     | 12     | 17     | 16     | 27     | 47    | 20    | 38    | 37    | 33    | 20     | 14     | 21             | Indonesia                                |
| 21     | 12     | 23     | 25     | 24     | 18    | 17    | 6     | 24    | 12    | 13     | 33     | 31             | Malaysia                                 |
| 36     | 29     | 35     | 21     | 24     | 23    | 29    | 25    | 21    | 29    | 27     | 16     | 21             | Singapore                                |
| 35     | 15     | 18     | 7      | 39     | 19    | 16    | 38    | 17    | 28    | 68     | 40     | 77             | People's Republic of China               |
| 204    | 220    | 153    | 211    | 138    | 156   | 307   | 192   | 207   | 169   | 211    | 203    | 198            | Japan                                    |
| 21     | 18     | 10     | 21     | 28     | 24    | 28    | 29    | 24    | 9     | 18     | 32     | 24             | Taiwan (Formose)                         |
| 40     | 34     | 18     | 71     | 58     | 41    | 56    | 39    | 57    | 50    | 53     | 44     | 77             | Hong KONG                                |
| 80     | 61     | 68     | 39     | 31     | 22    | 7     | 29    | 22    | 60    | 33     | 33     | 91             | Australia                                |
| 31     | 49     | 7      | 5      | 19     | 4     | 28    | 19    | 13    | 4     | 29     | 0      | 7              | New Zealand                              |
| 19     | 13     | 23     | 2      | 25     | 31    | 17    | 23    | 1     | 3     | 31     | 3      | 1              | Inter-zone trade <sup>2)</sup>           |

<sup>1)</sup> - - Import surplus.<sup>2)</sup> Figures for trade by Germany (Fed. Rep.) with the German Democratic Republic and the Soviet sector of Berlin are given at the bottom of this table, but are not included in any of the data given elsewhere in this publication on trade by Germany (Fed. Rep.) and the European Communities.



**RÉSUMÉ GÉNÉRAL**  
**du commerce de la CE par produits**

TAB. 2

valeurs en Mio Eur

| CST            | Dénomination des produits                              | import intra <sup>1)</sup> |               |               |               | import extra  |               |               |               | export extra  |               |               |               |
|----------------|--|----------------------------|---------------|---------------|---------------|---------------|---------------|---------------|---------------|---------------|---------------|---------------|---------------|
|                |  | 1974                       |               | 1975          |               | 1974          |               | 1975          |               | 1974          |               | 1975          |               |
|                |  | III                        | IV            | I             | II            | III           | IV            | I             | II            | III           | IV            | I             | II            |
| <b>0 - 9</b>   | <b>Commerce total</b>                                  | <b>27 179</b>              | <b>27 922</b> | <b>25 838</b> | <b>27 413</b> | <b>31 910</b> | <b>31 752</b> | <b>28 040</b> | <b>28 342</b> | <b>27 725</b> | <b>29 856</b> | <b>27 212</b> | <b>28 682</b> |
| <b>0 + 1</b>   | <b>PROD. ALIMENT., BOISSONS, TABACS</b>                | <b>3 442</b>               | <b>3 802</b>  | <b>3 523</b>  | <b>4 032</b>  | <b>3 599</b>  | <b>4 003</b>  | <b>3 930</b>  | <b>3 759</b>  | <b>1 910</b>  | <b>1 886</b>  | <b>1 789</b>  | <b>1 767</b>  |
| <b>0</b>       | <b>Produits alimentaires</b>                           | <b>3 098</b>               | <b>3 376</b>  | <b>3 173</b>  | <b>3 648</b>  | <b>3 338</b>  | <b>3 668</b>  | <b>3 645</b>  | <b>3 473</b>  | <b>1 485</b>  | <b>1 536</b>  | <b>1 463</b>  | <b>1 402</b>  |
| 00             | Animaux vivants  | 195                        | 240           | 262           | 257           | 65            | 61            | 59            | 64            | 25            | 41            | 27            | 20            |
| 01             | Viandes et préparations de viandes                     | 710                        | 747           | 701           | 811           | 263           | 250           | 233           | 303           | 150           | 225           | 179           | 142           |
| 02             | Produits laitiers, œufs                                | 549                        | 576           | 561           | 575           | 50            | 86            | 63            | 68            | 295           | 249           | 258           | 223           |
| 03             | Poissons et préparations de poissons                   | 118                        | 139           | 120           | 115           | 173           | 220           | 168           | 174           | 53            | 62            | 56            | 57            |
| 04             | Céréales et produits à base de céréales                | 507                        | 499           | 382           | 481           | 801           | 666           | 958           | 713           | 454           | 351           | 387           | 443           |
| 05             | Fruits et légumes                                      | 529                        | 519           | 487           | 731           | 694           | 1 003         | 886           | 1 014         | 128           | 193           | 154           | 152           |
| 06             | Sucres et préparations à base de sucre                 | 109                        | 203           | 192           | 213           | 236           | 257           | 329           | 311           | 129           | 148           | 143           | 127           |
| 07             | Café, thé, cacao, épices et produits dérivés           | 148                        | 157           | 128           | 126           | 567           | 621           | 630           | 521           | 85            | 113           | 95            | 88            |
| 08             | Aliments pour animaux, frais; déchets alimentaires     | 164                        | 189           | 165           | 152           | 350           | 391           | 294           | 280           | 103           | 84            | 80            | 71            |
| 09             | Préparations alimentaires diverses                     | 84                         | 89            | 94            | 93            | 29            | 30            | 23            | 23            | 66            | 73            | 77            | 79            |
| <b>1</b>       | <b>Boissons et tabacs</b>                              | <b>344</b>                 | <b>426</b>    | <b>350</b>    | <b>386</b>    | <b>261</b>    | <b>335</b>    | <b>285</b>    | <b>286</b>    | <b>426</b>    | <b>350</b>    | <b>326</b>    | <b>365</b>    |
| 11             | Boissons   | 244                        | 313           | 248           | 288           | 88            | 112           | 75            | 85            | 372           | 295           | 274           | 308           |
| 12             | Tabacs bruts et manufacturés                           | 79                         | 89            | 78            | 73            | 169           | 215           | 210           | 201           | 54            | 58            | 54            | 64            |
| <b>3</b>       | <b>PRODUITS ÉNERGÉTIQUES</b>                           | <b>2 018</b>               | <b>2 026</b>  | <b>1 759</b>  | <b>1 771</b>  | <b>10 791</b> | <b>10 675</b> | <b>8 462</b>  | <b>8 418</b>  | <b>1 302</b>  | <b>1 235</b>  | <b>1 090</b>  | <b>998</b>    |
| 32             | Charbon, coques et agglomérés                          | 357                        | 357           | 393           | 331           | 327           | 364           | 417           | 403           | 152           | 148           | 148           | 96            |
| 33             | Pétroles et dérivés                                    | 1 489                      | 1 373         | 1 024         | 1 058         | 10 275        | 10 002        | 7 953         | 7 955         | 1 116         | 1 061         | 910           | 863           |
| 34             | Gaz naturels et gaz d'usine                            | 166                        | 252           | 310           | 347           | 38            | 48            | 70            | 65            | 27            | 25            | 24            | 30            |
| 35             | Énergie électrique                                     | 1                          | 1             | 4             | 2             | 7             | 5             | 10            | 7             | 2             | 4             | 9             | 3             |
| <b>2 + 4</b>   | <b>MATIÈRES PREMIÈRES</b>                              | <b>1 581</b>               | <b>1 553</b>  | <b>1 421</b>  | <b>1 342</b>  | <b>5 254</b>  | <b>4 912</b>  | <b>4 217</b>  | <b>4 101</b>  | <b>737</b>    | <b>743</b>    | <b>689</b>    | <b>640</b>    |
| <b>2</b>       | <b>Mat. prem. autres que les combust. minéraux</b>     | <b>1 303</b>               | <b>1 281</b>  | <b>1 202</b>  | <b>1 150</b>  | <b>4 791</b>  | <b>4 483</b>  | <b>3 931</b>  | <b>3 817</b>  | <b>626</b>    | <b>606</b>    | <b>548</b>    | <b>529</b>    |
| 21             | Peaux et pelleteries brutes                            | 52                         | 57            | 76            | 63            | 158           | 175           | 199           | 145           | 34            | 37            | 48            | 48            |
| 22             | Graines, noix, amandes oléagineuses et farines         | 27                         | 56            | 18            | 10            | 591           | 643           | 582           | 526           | 27            | 34            | 11            | 8             |
| 23             | Caoutchouc brut, naturel, synthétique et régénéré      | 89                         | 90            | 85            | 85            | 139           | 131           | 108           | 104           | 73            | 70            | 57            | 49            |
| 24             | Bois et liège  | 92                         | 75            | 64            | 74            | 930           | 669           | 458           | 541           | 39            | 38            | 40            | 46            |
| 25             | Pâtes à papier et déchets de papier                    | 60                         | 51            | 32            | 26            | 610           | 647           | 595           | 524           | 16            | 19            | 12            | 10            |
| 26             | Fibres textiles et déchets d'articles textiles         | 220                        | 196           | 200           | 230           | 566           | 469           | 448           | 486           | 195           | 153           | 138           | 154           |
| 27             | Produits minéraux non métallifères, n.d.a.             | 160                        | 158           | 134           | 148           | 452           | 465           | 405           | 371           | 84            | 86            | 78            | 81            |
| 28             | Minerais et déchets de métaux                          | 428                        | 366           | 304           | 299           | 1 180         | 1 099         | 971           | 994           | 56            | 59            | 48            | 57            |
| 29             | Matières brutes animales ou végétales, n.d.a.          | 165                        | 230           | 256           | 186           | 151           | 166           | 159           | 136           | 107           | 114           | 118           | 76            |
| <b>4</b>       | <b>Corps gras, graisses et huiles anim. ou végét.</b>  | <b>278</b>                 | <b>271</b>    | <b>219</b>    | <b>191</b>    | <b>463</b>    | <b>429</b>    | <b>286</b>    | <b>284</b>    | <b>111</b>    | <b>137</b>    | <b>141</b>    | <b>111</b>    |
| 41             | Corps gras, graisses et huiles d'origine animale       | 42                         | 43            | 34            | 26            | 78            | 57            | 49            | 54            | 8             | 9             | 9             | 7             |
| 42             | Huiles d'origine végétale                              | 163                        | 165           | 131           | 115           | 359           | 348           | 226           | 221           | 71            | 97            | 102           | 80            |
| 43             | Huiles et graisses élaborées : cire anim. ou végétale  | 68                         | 53            | 45            | 43            | 19            | 15            | 10            | 11            | 32            | 31            | 29            | 23            |
| <b>7</b>       | <b>MACHINES ET MATÉRIEL DE TRANSPORT</b>               | <b>6 736</b>               | <b>7 424</b>  | <b>6 914</b>  | <b>7 940</b>  | <b>3 451</b>  | <b>3 904</b>  | <b>3 609</b>  | <b>3 958</b>  | <b>10 185</b> | <b>11 930</b> | <b>11 271</b> | <b>12 896</b> |
| 71             | Machines non électriques                               | 3 051                      | 3 205         | 2 895         | 3 242         | 1 675         | 1 851         | 1 674         | 1 851         | 5 067         | 5 852         | 5 399         | 6 138         |
| 72             | Machines et appareils électriques                      | 1 612                      | 1 801         | 1 608         | 1 709         | 1 040         | 1 141         | 1 005         | 1 110         | 1 961         | 2 375         | 2 113         | 2 357         |
| 73             | Matériel de transport                                  | 1 937                      | 2 147         | 2 157         | 2 687         | 678           | 832           | 914           | 981           | 3 154         | 3 696         | 3 758         | 4 410         |
| <b>5, 6, 8</b> | <b>AUTRES PRODUITS INDUSTRIELS</b>                     | <b>13 089</b>              | <b>12 795</b> | <b>11 960</b> | <b>11 915</b> | <b>8 335</b>  | <b>7 937</b>  | <b>7 339</b>  | <b>7 563</b>  | <b>13 129</b> | <b>13 588</b> | <b>11 931</b> | <b>11 894</b> |
| <b>5</b>       | <b>Produits chimiques</b>                              | <b>3 598</b>               | <b>3 172</b>  | <b>2 871</b>  | <b>2 798</b>  | <b>1 490</b>  | <b>1 379</b>  | <b>1 252</b>  | <b>1 226</b>  | <b>4 005</b>  | <b>3 765</b>  | <b>3 372</b>  | <b>3 261</b>  |
| 51             | Éléments et composés chimiques                         | 1 436                      | 1 245         | 1 032         | 988           | 687           | 643           | 610           | 588           | 1 328         | 1 229         | 1 037         | 956           |
| 52             | Goudrons minér., dériv. chim. bruts de combust.        | 41                         | 30            | 28            | 22            | 20            | 15            | 14            | 19            | 9             | 10            | 8             | 8             |
| 53             | Matières colorantes et produits tannants               | 193                        | 155           | 141           | 156           | 79            | 68            | 54            | 58            | 336           | 304           | 272           | 256           |
| 54             | Produits médicaux et pharmaceutiques                   | 230                        | 226           | 244           | 227           | 149           | 151           | 157           | 162           | 452           | 464           | 452           | 495           |
| 55             | Prod. aromatiques, prod. de toilette et d'entretien    | 166                        | 161           | 161           | 156           | 78            | 59            | 51            | 51            | 212           | 200           | 194           | 206           |
| 56             | Engrais manufacturés                                   | 147                        | 161           | 158           | 116           | 58            | 67            | 65            | 46            | 278           | 345           | 354           | 277           |
| 57             | Explosifs  | 11                         | 8             | 10            | 13            | 11            | 10            | 9             | 10            | 22            | 25            | 23            | 25            |
| 58             | Mat. plastiques, cellulose régénérée, résines artif.   | 946                        | 724           | 649           | 710           | 205           | 176           | 146           | 155           | 927           | 754           | 589           | 588           |
| 59             | Produits chimiques, n.d.a.                             | 344                        | 350           | 360           | 317           | 162           | 153           | 147           | 136           | 434           | 429           | 434           | 449           |
| <b>6</b>       | <b>Articles manufacturés classés par matières</b>      | <b>6 708</b>               | <b>6 802</b>  | <b>6 225</b>  | <b>6 328</b>  | <b>4 900</b>  | <b>4 666</b>  | <b>4 194</b>  | <b>4 337</b>  | <b>6 749</b>  | <b>7 364</b>  | <b>6 412</b>  | <b>6 388</b>  |
| 61             | Cuir et peaux tannés et art., pelleteries apprêtées    | 100                        | 114           | 96            | 115           | 113           | 114           | 101           | 113           | 109           | 118           | 105           | 117           |
| 62             | Articles en caoutchouc, n.d.a.                         | 259                        | 300           | 272           | 339           | 81            | 90            | 83            | 94            | 277           | 298           | 296           | 299           |
| 63             | Articles en bois et liège, sauf les meubles            | 121                        | 118           | 114           | 136           | 175           | 133           | 131           | 179           | 69            | 68            | 57            | 66            |
| 64             | Papier, carton et articles en papier ou carton         | 545                        | 508           | 399           | 423           | 865           | 819           | 681           | 638           | 281           | 299           | 238           | 238           |
| 65             | Fils, tissus, articles confectionnés en textiles, etc. | 1 228                      | 1 317         | 1 259         | 1 335         | 682           | 667           | 652           | 636           | 1 070         | 1 079         | 915           | 962           |
| 66             | Art. en matières minérales sauf en métaux, n.d.a.      | 687                        | 695           | 630           | 719           | 641           | 585           | 550           | 622           | 844           | 786           | 752           | 760           |
| 67             | Fonte, fer et acier                                    | 1 977                      | 1 958         | 1 858         | 1 648         | 625           | 667           | 688           | 732           | 2 643         | 3 172         | 2 696         | 2 525         |
| 68             | Métaux non ferreux                                     | 820                        | 749           | 587           | 601           | 1 412         | 1 288         | 1 026         | 1 027         | 611           | 568           | 475           | 426           |
| 69             | Articles manufacturés en métal                         | 669                        | 697           | 684           | 727           | 281           | 296           | 279           | 308           | 848           | 976           | 873           | 988           |
| <b>8</b>       | <b>Articles manufacturés divers</b>                    | <b>2 783</b>               | <b>2 820</b>  | <b>2 863</b>  | <b>2 789</b>  | <b>1 945</b>  | <b>1 892</b>  | <b>1 892</b>  | <b>2 000</b>  | <b>2 376</b>  | <b>2 458</b>  | <b>2 147</b>  | <b>2 245</b>  |
| 81             | App. sanitaires, art. hygiène, chauffage, éclairage    | 105                        | 105           | 88            | 106           | 34            | 34            | 29            | 33            | 86            | 93            | 74            | 84            |
| 82             | Meubles  | 242                        | 290           | 278           | 312           | 66            | 80            | 78            | 87            | 148           | 165           | 145           | 158           |
| 83             | Articles de voyage, sacs à main et similaires          | 31                         | 35            | 39            | 38            | 23            | 22            | 26            | 32            | 31            | 32            | 27            | 29            |
| 84             | Vêtements  | 776                        | 696           | 792           | 626           | 728           | 642           | 741           | 720           | 422           | 376           | 361           | 325           |
| 85             | Chaussures   | 237                        | 204           | 292           | 203           | 100           | 84            | 126           | 97            | 172           | 176           | 191           | 150           |
| 86             | App. scientif., photcinéma, optique, horlogerie        | 482                        | 505           | 493           | 547           | 416           | 441           | 400           | 484           | 615           | 680           | 589           | 641           |
| 89             | Articles manufacturés, n.d.a.                          | 793                        | 820           | 733           | 814           | 569           | 575           | 489           | 549           | 905           | 942           | 758           | 859           |
| <b>9</b>       | <b>PRODUITS ET TRANSACTIONS NON CLASSÉS AILLEURS</b>   | <b>312</b>                 | <b>323</b>    | <b>261</b>    | <b>414</b>    | <b>479</b>    | <b>320</b>    | <b>483</b>    | <b>543</b>    | <b>460</b>    | <b>474</b>    | <b>442</b>    | <b>487</b>    |

<sup>1)</sup> Les totaux par divisions (2 chiffres CST) ne comprennent pas le commerce des Pays-Bas avec Belgique-Luxembourg.



TAB. 2

GENERAL SUMMARY  
of EC trade by commoditiesimport  
intra-CE/EC<sup>1)</sup>

value in Mio Eur

| 1974  |        |       |       |        |       |       | 1975  |       |       |       |       |       | List of products   | CST     |
|-------|--------|-------|-------|--------|-------|-------|-------|-------|-------|-------|-------|-------|--|---------|
| J     | J      | A     | S     | O      | N     | D     | J     | F     | M     | A     | M     | J     |  |         |
| 9 078 | 10 080 | 7 839 | 9 167 | 10 169 | 8 753 | 8 720 | 8 365 | 8 633 | 8 762 | 9 569 | 8 408 | 9 360 | <b>Total trade</b>   | 0 + 9   |
| 1 109 | 1 213  | 978   | 1 224 | 1 346  | 1 180 | 1 252 | 1 193 | 1 119 | 1 202 | 1 277 | 1 289 | 1 452 | <b>FOOD, BEVERAGES AND TOBACCO</b>                         | 0 + 1   |
| 1 005 | 1 081  | 881   | 1 102 | 1 201  | 1 036 | 1 33  | 1 075 | 997   | 1 093 | 1 154 | 1 169 | 1 309 | <b>Food</b>  | 0       |
| 50    | 56     | 61    | 78    | 90     | 70    | 80    | 78    | 74    | 111   | 84    | 76    | 96    | Live animals   | 00      |
| 193   | 249    | 210   | 251   | 268    | 235   | 245   | 240   | 222   | 240   | 246   | 267   | 298   | Meat and meat preparations                                 | 01      |
| 150   | 194    | 157   | 198   | 201    | 179   | 197   | 214   | 176   | 171   | 176   | 181   | 218   | Dairy products and eggs                                    | 02      |
| 37    | 37     | 38    | 42    | 47     | 44    | 48    | 39    | 38    | 44    | 40    | 34    | 41    | Fish and fish preparations                                 | 03      |
| 184   | 174    | 159   | 174   | 189    | 143   | 168   | 110   | 125   | 147   | 173   | 152   | 156   | Cereals and cereal preparations                            | 04      |
| 193   | 173    | 179   | 178   | 192    | 175   | 153   | 161   | 159   | 168   | 214   | 258   | 260   | Fruit and vegetables                                       | 05      |
| 40    | 44     | 28    | 37    | 49     | 68    | 86    | 72    | 59    | 60    | 65    | 63    | 85    | Sugar and sugar preparations                               | 06      |
| 43    | 41     | 49    | 58    | 62     | 49    | 46    | 44    | 40    | 44    | 44    | 40    | 43    | Coffee, tea, cocoa, spices and manufactures thereof        | 07      |
| 58    | 61     | 49    | 54    | 67     | 57    | 65    | 60    | 51    | 54    | 54    | 45    | 52    | Feeding-stuff for animals, fresh; food waste               | 08      |
| 27    | 29     | 26    | 29    | 31     | 29    | 29    | 32    | 31    | 31    | 33    | 29    | 31    | Miscellaneous food preparations                            | 09      |
| 103   | 124    | 98    | 123   | 146    | 144   | 133   | 118   | 122   | 109   | 122   | 121   | 143   | <b>Beverages and tobacco</b>                               | 1       |
| 74    | 86     | 71    | 87    | 103    | 106   | 104   | 87    | 82    | 79    | 88    | 94    | 107   | Beverages  | 11      |
| 23    | 31     | 21    | 27    | 37     | 31    | 22    | 25    | 31    | 22    | 25    | 21    | 27    | Tobacco and tobacco manufactures                           | 12      |
| 631   | 709    | 633   | 622   | 677    | 598   | 621   | 609   | 578   | 568   | 641   | 518   | 617   | <b>FUEL PRODUCTS</b>                                       | 3       |
| 95    | 131    | 109   | 117   | 124    | 110   | 122   | 131   | 132   | 131   | 114   | 104   | 113   | Coal, coke and briquettes                                  | 32      |
| 475   | 514    | 486   | 489   | 501    | 445   | 427   | 362   | 346   | 316   | 367   | 303   | 388   | Petroleum and petroleum products                           | 33      |
| 53    | 56     | 47    | 63    | 80     | 72    | 100   | 106   | 90    | 113   | 147   | 99    | 101   | Gas, natural and manufactured                              | 34      |
| 1     | 1      | 0     | 0     | 1      | 0     | 0     | 2     | 2     | 1     | 1     | —     | 1     | Electric energy  | 35      |
| 561   | 576    | 478   | 530   | 560    | 494   | 496   | 483   | 487   | 448   | 452   | 436   | 448   | <b>RAW MATERIALS</b>                                       | 2 - 4   |
| 475   | 474    | 397   | 434   | 459    | 409   | 411   | 405   | 415   | 378   | 381   | 381   | 383   | <b>Crude materials, inedible, except fuels</b>             | 2       |
| 22    | 20     | 12    | 20    | 18     | 17    | 22    | 32    | 22    | 22    | 24    | 17    | 22    | Skins and furskins, undressed                              | 21      |
| 9     | 5      | 12    | 10    | 21     | 23    | 12    | 6     | 6     | 5     | 3     | 3     | 4     | Oil seeds, oil nuts and oil kernels (incl. flours)         | 22      |
| 37    | 33     | 25    | 31    | 34     | 29    | 27    | 30    | 28    | 28    | 31    | 25    | 29    | Crude natural rubber (incl. synthetic and reclaimed)       | 23      |
| 32    | 32     | 30    | 30    | 28     | 23    | 23    | 20    | 22    | 23    | 24    | 22    | 27    | Wood and cork  | 24      |
| 20    | 22     | 17    | 22    | 20     | 14    | 16    | 13    | 10    | 9     | 8     | 9     | 9     | Pulp and paper   | 25      |
| 93    | 84     | 64    | 73    | 71     | 67    | 59    | 66    | 66    | 69    | 79    | 73    | 78    | Textile fibres and waste                                   | 26      |
| 52    | 56     | 52    | 52    | 59     | 50    | 49    | 44    | 45    | 45    | 49    | 48    | 51    | Mineral products not containing metal, n.e.s.              | 27      |
| 157   | 170    | 133   | 125   | 129    | 115   | 122   | 108   | 107   | 88    | 89    | 105   | 105   | Metalliferous ores and metal scrap                         | 28      |
| 43    | 44     | 52    | 68    | 78     | 73    | 78    | 76    | 98    | 82    | 67    | 71    | 49    | Crude animal and vegetable materials, n.e.s.               | 29      |
| 88    | 101    | 82    | 97    | 100    | 86    | 84    | 78    | 72    | 70    | 71    | 55    | 64    | <b>Animal and vegetable oils and fats</b>                  | 4       |
| 15    | 13     | 12    | 17    | 17     | 14    | 12    | 13    | 11    | 10    | 10    | 8     | 9     | Animal oils and fats                                       | 41      |
| 46    | 63     | 44    | 55    | 61     | 52    | 52    | 45    | 43    | 42    | 43    | 34    | 38    | Vegetable oils   | 42      |
| 23    | 22     | 22    | 24    | 21     | 17    | 15    | 16    | 14    | 15    | 16    | 12    | 15    | Processed oils and fats; animal and vegetable wax          | 43      |
| 2 345 | 2 664  | 1 829 | 2 236 | 2 589  | 2 291 | 2 430 | 2 096 | 2 335 | 2 434 | 2 780 | 2 390 | 2 701 | <b>MACHINERY AND TRANSPORT EQUIPMENT</b>                   | 7       |
| 1 009 | 1 187  | 874   | 990   | 1 119  | 989   | 1 096 | 923   | 975   | 997   | 1 162 | 974   | 1 106 | Machinery, other than electric                             | 71      |
| 547   | 596    | 450   | 566   | 655    | 580   | 566   | 492   | 548   | 567   | 625   | 512   | 573   | Electrical machinery, apparatus and appliances             | 72      |
| 715   | 819    | 493   | 625   | 762    | 669   | 715   | 622   | 744   | 791   | 909   | 837   | 940   | Transport equipment  | 73      |
| 4 343 | 4 827  | 3 789 | 4 428 | 4 883  | 4 037 | 3 780 | 3 892 | 4 029 | 4 009 | 4 242 | 3 642 | 4 030 | <b>OTHER INDUSTRIAL PRODUCTS</b>                           | 5, 6, 8 |
| 1 198 | 1 359  | 1 068 | 1 165 | 1 207  | 1 002 | 921   | 956   | 977   | 936   | 990   | 870   | 934   | <b>Chemicals</b>   | 5       |
| 472   | 533    | 437   | 465   | 481    | 394   | 370   | 347   | 350   | 335   | 351   | 319   | 319   | Chemical elements and compounds                            | 51      |
| 15    | 14     | 14    | 13    | 12     | 10    | 8     | 10    | 9     | 9     | 6     | 8     | 8     | Mineral tars and crude chemicals derived from fuels        | 52      |
| 87    | 75     | 55    | 63    | 60     | 51    | 44    | 46    | 48    | 46    | 54    | 47    | 55    | Tanning and colouring materials                            | 53      |
| 73    | 85     | 68    | 77    | 80     | 79    | 67    | 87    | 81    | 76    | 77    | 71    | 79    | Medicinal and pharmaceutical products                      | 54      |
| 53    | 61     | 49    | 57    | 84     | 51    | 46    | 50    | 56    | 55    | 58    | 47    | 51    | Perfume materials, toilet and cleansing preparations       | 55      |
| 37    | 48     | 48    | 51    | 60     | 51    | 50    | 54    | 57    | 47    | 44    | 31    | 42    | Fertilizers, manufactured                                  | 56      |
| 3     | 4      | 3     | 4     | 3      | 3     | 2     | 3     | 3     | 4     | 5     | 4     | 4     | Explosives   | 57      |
| 337   | 374    | 277   | 295   | 293    | 228   | 202   | 207   | 222   | 220   | 247   | 221   | 242   | Plastic mat., regenerated cellulose and artificial resins  | 58      |
| 106   | 128    | 96    | 120   | 130    | 117   | 103   | 125   | 121   | 115   | 116   | 96    | 105   | Chemical materials and products, n.e.s.                    | 59      |
| 2 331 | 2 480  | 1 893 | 2 302 | 2 580  | 2 156 | 2 040 | 2 082 | 2 089 | 2 056 | 2 204 | 1 946 | 2 188 | <b>Manufactured goods classified chiefly by material</b>   | 6       |
| 36    | 40     | 25    | 35    | 42     | 36    | 35    | 34    | 31    | 31    | 41    | 36    | 38    | Tanned leather, leather manufactures, dressed furskins     | 61      |
| 91    | 98     | 74    | 87    | 112    | 98    | 90    | 87    | 88    | 96    | 112   | 115   | 112   | Articles of rubber, n.e.s.                                 | 62      |
| 47    | 46     | 33    | 42    | 45     | 38    | 35    | 33    | 39    | 41    | 49    | 43    | 44    | Wood and cork manufactures (excluding furniture)           | 63      |
| 168   | 186    | 166   | 193   | 202    | 164   | 142   | 139   | 131   | 129   | 145   | 131   | 146   | Paper, paperboard and manufactures thereof                 | 64      |
| 455   | 467    | 330   | 431   | 489    | 432   | 396   | 420   | 422   | 418   | 471   | 407   | 458   | Textile yarn, fabr. and made-up art. of textile mat., etc. | 65      |
| 260   | 257    | 180   | 250   | 259    | 234   | 202   | 207   | 216   | 208   | 239   | 234   | 246   | Non-metallic mineral manufactures, n.e.s.                  | 66      |
| 825   | 711    | 578   | 687   | 717    | 630   | 610   | 632   | 617   | 609   | 568   | 490   | 590   | Iron and steel   | 67      |
| 308   | 318    | 228   | 275   | 264    | 245   | 219   | 205   | 195   | 188   | 211   | 182   | 207   | Non-ferrous metals   | 68      |
| 222   | 250    | 186   | 233   | 261    | 224   | 212   | 220   | 229   | 235   | 263   | 221   | 243   | Manufactures of metal                                      | 69      |
| 814   | 989    | 828   | 961   | 1 096  | 880   | 819   | 855   | 983   | 1 018 | 1 048 | 826   | 908   | <b>Miscellaneous manufactured articles</b>                 | 8       |
| 38    | 39     | 29    | 37    | 42     | 33    | 30    | 28    | 29    | 31    | 35    | 34    | 36    | Sanitary, plumb., heat. and light. fixtures and fitting    | 81      |
| 89    | 87     | 61    | 94    | 101    | 94    | 95    | 84    | 96    | 99    | 111   | 94    | 107   | Furniture  | 82      |
| 9     | 11     | 11    | 9     | 14     | 12    | 10    | 10    | 14    | 15    | 15    | 11    | 13    | Travel goods, handbags and similar articles                | 83      |
| 163   | 254    | 241   | 281   | 316    | 209   | 172   | 216   | 279   | 296   | 265   | 173   | 188   | Clothing   | 84      |
| 54    | 85     | 81    | 71    | 80     | 61    | 63    | 87    | 107   | 98    | 91    | 50    | 63    | Footwear   | 85      |
| 163   | 183    | 141   | 158   | 176    | 163   | 166   | 155   | 168   | 170   | 194   | 172   | 180   | Sc. instr., fotogr. and opt. goods, watches and clocks     | 86      |
| 252   | 291    | 236   | 266   | 314    | 264   | 242   | 233   | 245   | 255   | 286   | 252   | 276   | Manufactured articles, n.e.s.                              | 89      |
| 87    | 91     | 132   | 127   | 114    | 152   | 141   | 91    | 85    | 100   | 177   | 133   | 113   | <b>GOODS AND TRANSACTIONS NOT CLASSIFIED ELSEWHERE</b>     | 9       |

<sup>1)</sup> The totals of the divisions (2 digits CST) do not include the trade of the Netherlands with Belgium-Luxembourg.



RÉSUMÉ GÉNÉRAL  
du commerce de la CE par produits

TAB. 2

import  
extra-CE/EC

valeurs en Mio Eur

| CST     | Dénomination des produits                              | 1974   |        |        |        |        |       |        | 1975   |       |       |       |       |       |
|---------|--|--------|--------|--------|--------|--------|-------|--------|--------|-------|-------|-------|-------|-------|
|         |  | J      | J      | A      | S      | O      | N     | D      | J      | F     | M     | A     | M     | J     |
| 0 - 9   | <b>Commerce total</b>                                  | 10 207 | 11 244 | 10 224 | 10 105 | 11 465 | 9 957 | 10 580 | 10 076 | 9 033 | 9 123 | 9 981 | 9 038 | 9 493 |
| 0 + 1   | <b>PROD. ALIMENT., BOISSONS, TABACS</b>                | 1 128  | 1 334  | 1 103  | 1 115  | 1 277  | 1 287 | 1 428  | 1 389  | 1 237 | 1 302 | 1 347 | 1 182 | 1 227 |
| 0       | <b>Produits alimentaires</b>                           | 1 045  | 1 243  | 1 023  | 1 029  | 1 161  | 1 171 | 1 329  | 1 290  | 1 138 | 1 216 | 1 251 | 1 094 | 1 125 |
| 00      | Animaux vivants  | 27     | 26     | 15     | 23     | 24     | 16    | 22     | 18     | 17    | 24    | 20    | 23    | 21    |
| 01      | Viandes et préparations de viandes                     | 105    | 114    | 68     | 81     | 85     | 73    | 92     | 84     | 75    | 74    | 115   | 89    | 98    |
| 02      | Produits laitiers, œufs                                | 16     | 14     | 17     | 19     | 22     | 18    | 48     | 24     | 16    | 23    | 22    | 28    | 19    |
| 03      | Poissons et préparations de poissons                   | 46     | 60     | 48     | 64     | 79     | 68    | 73     | 60     | 54    | 55    | 57    | 58    | 59    |
| 04      | Céréales et produits à base de céréales                | 260    | 365    | 217    | 220    | 203    | 202   | 261    | 323    | 294   | 341   | 258   | 217   | 238   |
| 05      | Fruits et légumes                                      | 258    | 253    | 219    | 222    | 303    | 345   | 356    | 322    | 280   | 285   | 361   | 327   | 325   |
| 06      | Sucres et préparations à base de sucre                 | 49     | 95     | 66     | 75     | 78     | 84    | 95     | 102    | 91    | 136   | 115   | 98    | 98    |
| 07      | Café, thé, cacao, épices et produits dérivés           | 190    | 194    | 188    | 185    | 202    | 203   | 215    | 236    | 207   | 187   | 203   | 156   | 162   |
| 08      | Aliments pour animaux, frais; déchets alimentaires     | 79     | 110    | 131    | 109    | 117    | 136   | 137    | 113    | 97    | 84    | 89    | 92    | 99    |
| 09      | Préparations alimentaires diverses                     | 14     | 11     | 11     | 7      | 11     | 10    | 9      | 8      | 8     | 7     | 10    | 6     | 7     |
| 1       | <b>Boissons et tabacs</b>                              | 83     | 91     | 80     | 87     | 116    | 116   | 99     | 99     | 99    | 87    | 96    | 88    | 102   |
| 11      | Boissons   | 25     | 32     | 28     | 28     | 38     | 34    | 40     | 31     | 22    | 22    | 31    | 24    | 30    |
| 12      | Tabacs bruts et manufacturés                           | 58     | 59     | 52     | 58     | 76     | 81    | 58     | 68     | 78    | 65    | 66    | 64    | 72    |
| 3       | <b>PRODUITS ÉNERGÉTIQUES</b>                           | 3 346  | 3 756  | 3 550  | 3 399  | 3 634  | 3 305 | 3 586  | 3 086  | 2 733 | 2 630 | 2 802 | 2 802 | 2 827 |
| 32      | Charbon, coques et agglomérés                          | 74     | 104    | 87     | 137    | 121    | 135   | 108    | 127    | 143   | 146   | 150   | 130   | 124   |
| 33      | Pétroles et dérivés                                    | 3 260  | 3 633  | 3 437  | 3 205  | 3 445  | 3 145 | 3 412  | 2 935  | 2 562 | 2 456 | 2 629 | 2 651 | 2 674 |
| 34      | Gaz naturels et gaz d'usine                            | 10     | 17     | 9      | 12     | 18     | 16    | 15     | 20     | 27    | 23    | 20    | 19    | 26    |
| 35      | Énergie électrique                                     | 2      | 2      | 1      | 4      | 1      | 2     | 1      | 4      | 1     | 4     | 1     | 2     | 3     |
| 2 + 4   | <b>MATIÈRES PREMIÈRES</b>                              | 1 652  | 1 878  | 1 682  | 1 627  | 1 820  | 1 484 | 1 603  | 1 601  | 1 343 | 1 266 | 1 428 | 1 317 | 1 368 |
| 2       | <b>Mat. prem. autres que les combust. minéraux</b>     | 1 527  | 1 691  | 1 541  | 1 501  | 1 662  | 1 346 | 1 474  | 1 483  | 1 264 | 1 178 | 1 327 | 1 227 | 1 273 |
| 21      | Peaux et pelleteries brutes                            | 59     | 54     | 54     | 49     | 64     | 44    | 67     | 75     | 65    | 59    | 53    | 45    | 47    |
| 22      | Graines, noix, amandes oléagineuses et farines         | 169    | 212    | 198    | 181    | 212    | 175   | 256    | 242    | 180   | 160   | 193   | 180   | 153   |
| 23      | Caoutchouc brut, naturel, synthétique et régénéré      | 51     | 49     | 40     | 50     | 54     | 39    | 38     | 41     | 32    | 34    | 36    | 35    | 33    |
| 24      | Bois et liège  | 306    | 348    | 294    | 288    | 263    | 202   | 204    | 176    | 145   | 138   | 164   | 178   | 199   |
| 25      | Pâtes à papier et déchets de papier                    | 157    | 195    | 196    | 220    | 225    | 217   | 205    | 234    | 197   | 164   | 195   | 158   | 171   |
| 26      | Fibres textiles et déchets d'articles textiles         | 207    | 209    | 170    | 187    | 158    | 143   | 169    | 162    | 143   | 143   | 161   | 145   | 180   |
| 27      | Produits minéraux non métallifères, n.d.a.             | 123    | 156    | 141    | 154    | 173    | 149   | 143    | 141    | 131   | 133   | 130   | 127   | 115   |
| 28      | Minerais et déchets de métaux                          | 409    | 433    | 376    | 372    | 384    | 383   | 332    | 356    | 316   | 299   | 340   | 322   | 332   |
| 29      | Matières brutes animales ou végétales, n.d.a.          | 46     | 53     | 49     | 49     | 53     | 54    | 58     | 58     | 54    | 48    | 55    | 38    | 43    |
| 4       | <b>Corps gras, graisses et huiles anim. ou végét.</b>  | 125    | 187    | 141    | 126    | 157    | 138   | 130    | 119    | 79    | 88    | 101   | 90    | 95    |
| 41      | Corps gras, graisses et huiles d'origine animale       | 22     | 36     | 24     | 19     | 17     | 25    | 15     | 18     | 12    | 19    | 18    | 18    | 18    |
| 42      | Huiles d'origine végétale                              | 97     | 144    | 110    | 106    | 126    | 113   | 109    | 97     | 64    | 65    | 79    | 69    | 73    |
| 43      | Huiles et graisses élaborées : cire anim. ou végétale  | 6      | 7      | 5      | 7      | 6      | 5     | 5      | 4      | 3     | 3     | 4     | 3     | 3     |
| 7       | <b>MACHINES ET MATÉRIEL DE TRANSPORT</b>               | 1 176  | 1 223  | 1 073  | 1 114  | 1 358  | 1 287 | 1 246  | 1 166  | 1 162 | 1 266 | 1 477 | 1 177 | 1 287 |
| 71      | Machines non électriques                               | 540    | 600    | 520    | 555    | 641    | 592   | 618    | 582    | 539   | 553   | 654   | 568   | 630   |
| 72      | Machines et appareils électriques                      | 344    | 375    | 321    | 345    | 403    | 368   | 370    | 345    | 321   | 339   | 404   | 333   | 372   |
| 73      | Matériel de transport                                  | 292    | 248    | 218    | 212    | 272    | 320   | 240    | 239    | 302   | 374   | 419   | 276   | 286   |
| 5, 6, 8 | <b>AUTRES PRODUITS INDUSTRIELS</b>                     | 2 713  | 2 888  | 2 668  | 2 630  | 3 130  | 2 355 | 2 453  | 2 567  | 2 360 | 2 407 | 2 676 | 2 359 | 2 539 |
| 5       | <b>Produits chimiques</b>                              | 450    | 518    | 475    | 477    | 523    | 427   | 418    | 457    | 403   | 394   | 467   | 372   | 385   |
| 51      | Éléments et composés chimiques                         | 206    | 258    | 213    | 217    | 240    | 192   | 212    | 221    | 204   | 186   | 237   | 173   | 178   |
| 52      | Goudrons minér., dériv. chim. bruts de combust.        | 10     | 7      | 8      | 5      | 5      | 4     | 6      | 5      | 4     | 5     | 7     | 7     | 5     |
| 53      | Matières colorantes et produits tannants               | 28     | 27     | 26     | 26     | 26     | 24    | 18     | 19     | 18    | 17    | 20    | 17    | 21    |
| 54      | Produits médicaux et pharmaceutiques                   | 55     | 59     | 45     | 46     | 58     | 45    | 48     | 56     | 45    | 55    | 59    | 46    | 57    |
| 55      | Prod. aromatiques, prod. de toilette et d'entretien    | 23     | 29     | 24     | 25     | 22     | 20    | 17     | 18     | 17    | 16    | 18    | 15    | 18    |
| 56      | Engrais manufacturés                                   | 14     | 19     | 20     | 19     | 25     | 23    | 19     | 22     | 19    | 24    | 20    | 15    | 11    |
| 57      | Explosifs  | 3      | 4      | 3      | 5      | 4      | 4     | 3      | 4      | 2     | 3     | 4     | 3     | 3     |
| 58      | Mat. plastiques, cellulose régénérée, résines artif.   | 65     | 66     | 69     | 71     | 71     | 54    | 51     | 52     | 47    | 47    | 55    | 49    | 51    |
| 59      | Produits chimiques, n.d.a.                             | 48     | 54     | 55     | 54     | 55     | 53    | 44     | 60     | 47    | 40    | 47    | 47    | 41    |
| 6       | <b>Articles manufacturés classés par matières</b>      | 1 675  | 1 690  | 1 606  | 1 489  | 1 880  | 1 324 | 1 476  | 1 477  | 1 332 | 1 382 | 1 479 | 1 382 | 1 488 |
| 61      | Cuirs et peaux tannés et art., pelleteries apprêtées   | 37     | 39     | 34     | 40     | 45     | 38    | 30     | 35     | 33    | 33    | 40    | 34    | 40    |
| 62      | Articles en caoutchouc, n.d.a.                         | 26     | 29     | 24     | 29     | 33     | 28    | 29     | 26     | 29    | 27    | 32    | 29    | 33    |
| 63      | Articles en bois et liège, sauf les meubles            | 67     | 67     | 51     | 57     | 50     | 44    | 39     | 47     | 43    | 41    | 57    | 56    | 65    |
| 64      | Papier, carton et articles en papier ou carton         | 229    | 283    | 286    | 296    | 317    | 265   | 237    | 260    | 221   | 200   | 213   | 205   | 220   |
| 65      | Fils, tissus, articles confectionnés en textiles, etc. | 215    | 246    | 201    | 235    | 246    | 221   | 200    | 242    | 207   | 203   | 224   | 194   | 218   |
| 66      | Art. en matières minérales sauf en métaux, n.d.a.      | 203    | 225    | 205    | 211    | 229    | 177   | 179    | 164    | 169   | 216   | 215   | 187   | 220   |
| 67      | Fonte, fer et acier                                    | 185    | 216    | 200    | 209    | 240    | 215   | 213    | 235    | 232   | 221   | 229   | 252   | 250   |
| 68      | Métaux non ferreux                                     | 623    | 491    | 492    | 428    | 439    | 380   | 469    | 372    | 303   | 352   | 360   | 331   | 337   |
| 69      | Articles manufacturés en métal                         | 90     | 99     | 81     | 101    | 107    | 100   | 89     | 97     | 93    | 89    | 109   | 95    | 104   |
| 8       | <b>Articles manufacturés divers</b>                    | 588    | 680    | 587    | 665    | 726    | 604   | 559    | 632    | 625   | 631   | 730   | 605   | 666   |
| 81      | App. sanitaires, art. hygiène, chauffage, éclairage    | 11     | 13     | 9      | 13     | 13     | 12    | 10     | 10     | 9     | 10    | 12    | 10    | 11    |
| 82      | Meubles  | 24     | 23     | 19     | 24     | 27     | 25    | 27     | 25     | 27    | 26    | 31    | 26    | 29    |
| 83      | Articles de voyage, sacs à main et similaires          | 9      | 8      | 7      | 8      | 8      | 7     | 6      | 9      | 8     | 8     | 12    | 11    | 9     |
| 84      | Vêtements  | 189    | 239    | 233    | 257    | 259    | 200   | 183    | 240    | 248   | 253   | 276   | 211   | 233   |
| 85      | Chaussures   | 24     | 37     | 29     | 33     | 32     | 26    | 25     | 44     | 43    | 39    | 38    | 27    | 32    |
| 86      | App. scientif., photocopie, optique, horlogerie        | 140    | 156    | 120    | 140    | 156    | 147   | 138    | 129    | 132   | 138   | 172   | 148   | 164   |
| 89      | Articles manufacturés, n.d.a.                          | 190    | 204    | 169    | 196    | 213    | 197   | 166    | 175    | 157   | 156   | 190   | 172   | 188   |
| 9       | <b>PRODUITS ET TRANSACTIONS NON CLASSÉS AILLEURS</b>   | 192    | 165    | 147    | 219    | 247    | 239   | 263    | 267    | 197   | 252   | 252   | 201   | 244   |



**TAB. 2**  
**export**  
**extra-CE/EC**

**GENERAL SUMMARY**  
**of EC trade by commodities**

value in Mio Eur

| J            | 1974          |              |              |               |              |               | 1975         |              |              |              |              |              | List of products   | CST            |
|--------------|---------------|--------------|--------------|---------------|--------------|---------------|--------------|--------------|--------------|--------------|--------------|--------------|--|----------------|
|              | J             | A            | S            | O             | N            | D             | J            | F            | M            | A            | M            | J            |  |                |
| <b>8 489</b> | <b>10 049</b> | <b>8 651</b> | <b>9 084</b> | <b>10 357</b> | <b>9 382</b> | <b>10 372</b> | <b>9 125</b> | <b>9 055</b> | <b>9 204</b> | <b>9 739</b> | <b>9 430</b> | <b>9 621</b> | <b>Total trade</b>   | <b>0 - 9</b>   |
| <b>574</b>   | <b>654</b>    | <b>607</b>   | <b>651</b>   | <b>677</b>    | <b>572</b>   | <b>642</b>    | <b>595</b>   | <b>565</b>   | <b>628</b>   | <b>622</b>   | <b>584</b>   | <b>570</b>   | <b>FOOD, BEVERAGES AND TOBACCO</b>                         | <b>0 + 1</b>   |
| <b>455</b>   | <b>493</b>    | <b>484</b>   | <b>510</b>   | <b>534</b>    | <b>468</b>   | <b>536</b>    | <b>489</b>   | <b>461</b>   | <b>508</b>   | <b>498</b>   | <b>463</b>   | <b>443</b>   | <b>Food</b>  | <b>0</b>       |
| 6            | 10            | 9            | 7            | 13            | 12           | 17            | 11           | 10           | 6            | 7            | 8            | 5            | Live animals   | 00             |
| 42           | 47            | 49           | 54           | 75            | 66           | 84            | 64           | 65           | 50           | 48           | 46           | 48           | Meat and meat preparations                                 | 01             |
| 106          | 115           | 92           | 89           | 78            | 87           | 85            | 87           | 90           | 82           | 77           | 75           | 71           | Dairy products and eggs                                    | 02             |
| 18           | 19            | 16           | 18           | 22            | 20           | 20            | 17           | 21           | 18           | 19           | 18           | 20           | Fish and fish preparations                                 | 03             |
| 119          | 116           | 165          | 173          | 139           | 108          | 104           | 123          | 116          | 149          | 155          | 143          | 145          | Cereals and cereal preparations                            | 04             |
| 42           | 41            | 35           | 52           | 66            | 65           | 61            | 58           | 47           | 49           | 52           | 50           | 49           | Fruit and vegetables                                       | 05             |
| 33           | 53            | 43           | 33           | 43            | 35           | 70            | 40           | 31           | 72           | 54           | 39           | 33           | Sugar and sugar preparations                               | 06             |
| 30           | 27            | 26           | 31           | 40            | 33           | 40            | 36           | 30           | 29           | 34           | 31           | 24           | Coffee, tea, cocoa, spices and manufactures thereof        | 07             |
| 38           | 40            | 31           | 31           | 32            | 25           | 28            | 28           | 25           | 27           | 25           | 26           | 20           | Feeding-stuff for animals, fresh; food waste               | 08             |
| 21           | 24            | 21           | 22           | 25            | 21           | 26            | 25           | 26           | 27           | 25           | 27           | 27           | Miscellaneous food preparations                            | 09             |
| <b>119</b>   | <b>181</b>    | <b>123</b>   | <b>141</b>   | <b>143</b>    | <b>103</b>   | <b>106</b>    | <b>106</b>   | <b>103</b>   | <b>119</b>   | <b>124</b>   | <b>121</b>   | <b>127</b>   | <b>Beverages and tobacco</b>                               | <b>1</b>       |
| 105          | 144           | 107          | 121          | 120           | 86           | 89            | 86           | 86           | 102          | 104          | 101          | 104          | Beverages  | 11             |
| 14           | 17            | 16           | 20           | 23            | 17           | 17            | 20           | 17           | 18           | 20           | 20           | 23           | Tobacco and tobacco manufactures                           | 12             |
| <b>362</b>   | <b>441</b>    | <b>440</b>   | <b>416</b>   | <b>424</b>    | <b>376</b>   | <b>436</b>    | <b>404</b>   | <b>389</b>   | <b>318</b>   | <b>351</b>   | <b>307</b>   | <b>334</b>   | <b>FUEL PRODUCTS</b>                                       | <b>3</b>       |
| 35           | 47            | 52           | 54           | 56            | 47           | 45            | 55           | 54           | 38           | 36           | 30           | 30           | Coal, coke and briquettes                                  | 32             |
| 318          | 382           | 381          | 352          | 359           | 322          | 380           | 337          | 304          | 269          | 304          | 266          | 293          | Petroleum and petroleum products                           | 33             |
| 7            | 10            | 8            | 9            | 8             | 8            | 9             | 8            | 8            | 8            | 10           | 11           | 9            | Gas, natural and manufactured                              | 34             |
| 2            | 1             | 0            | 0            | 0             | 0            | 3             | 3            | 2            | 3            | 2            | —            | 2            | Electric energy  | 35             |
| <b>219</b>   | <b>245</b>    | <b>243</b>   | <b>250</b>   | <b>272</b>    | <b>228</b>   | <b>247</b>    | <b>235</b>   | <b>232</b>   | <b>223</b>   | <b>223</b>   | <b>214</b>   | <b>202</b>   | <b>RAW MATERIALS</b>                                       | <b>2 + 4</b>   |
| <b>189</b>   | <b>205</b>    | <b>207</b>   | <b>214</b>   | <b>222</b>    | <b>187</b>   | <b>200</b>    | <b>182</b>   | <b>189</b>   | <b>178</b>   | <b>183</b>   | <b>181</b>   | <b>165</b>   | <b>Crude materials, inedible, except fuels</b>             | <b>2</b>       |
| 14           | 12            | 11           | 11           | 14            | 11           | 12            | 16           | 16           | 16           | 19           | 14           | 15           | Skins and furskins, undressed                              | 21             |
| 2            | 2             | 15           | 10           | 10            | 10           | 14            | 5            | 3            | 3            | 4            | 1            | 3            | Oil seeds, oil nuts and oil kernels (incl. flours)         | 22             |
| 22           | 25            | 23           | 25           | 26            | 22           | 22            | 19           | 21           | 17           | 17           | 18           | 15           | Crude natural rubber (incl. synthetic and reclaimed)       | 23             |
| 15           | 15            | 11           | 13           | 13            | 12           | 13            | 11           | 14           | 15           | 16           | 14           | 16           | Wood and cork  | 24             |
| 5            | 6             | 4            | 6            | 9             | 5            | 6             | 5            | 4            | 3            | 3            | 3            | 4            | Pulp and paper   | 25             |
| 65           | 70            | 63           | 62           | 57            | 48           | 48            | 41           | 50           | 47           | 48           | 57           | 49           | Textile fibres and waste                                   | 26             |
| 26           | 31            | 25           | 27           | 32            | 27           | 27            | 26           | 26           | 25           | 26           | 29           | 26           | Mineral products not containing metal, n.e.s.              | 27             |
| 19           | 22            | 18           | 16           | 21            | 22           | 17            | 18           | 15           | 15           | 18           | 22           | 16           | Metalliferous ores and metal scrap                         | 28             |
| 23           | 22            | 40           | 44           | 39            | 33           | 42            | 40           | 40           | 38           | 32           | 23           | 21           | Crude animal and vegetable materials, n.e.s.               | 29             |
| <b>29</b>    | <b>39</b>     | <b>36</b>    | <b>36</b>    | <b>50</b>     | <b>41</b>    | <b>47</b>     | <b>53</b>    | <b>43</b>    | <b>45</b>    | <b>40</b>    | <b>33</b>    | <b>38</b>    | <b>Animal and vegetable oils and fats</b>                  | <b>4</b>       |
| 3            | 3             | 3            | 2            | 4             | 3            | 3             | 3            | 3            | 4            | 3            | 2            | 2            | Animal oils and fats                                       | 41             |
| 17           | 25            | 22           | 24           | 35            | 29           | 34            | 40           | 30           | 33           | 28           | 24           | 29           | Vegetable oils   | 42             |
| 10           | 12            | 11           | 10           | 12            | 9            | 10            | 11           | 10           | 8            | 9            | 7            | 7            | Processed oils and fats; animal and vegetable wax          | 43             |
| <b>3 210</b> | <b>3 822</b>  | <b>2 997</b> | <b>3 351</b> | <b>3 981</b>  | <b>3 690</b> | <b>4 259</b>  | <b>3 745</b> | <b>3 678</b> | <b>3 851</b> | <b>4 220</b> | <b>4 239</b> | <b>4 447</b> | <b>MACHINERY AND TRANSPORT EQUIPMENT</b>                   | <b>7</b>       |
| 1 502        | 1 824         | 1 605        | 1 638        | 1 937         | 1 770        | 2 145         | 1 776        | 1 778        | 1 845        | 2 090        | 1 998        | 2 049        | Machinery, other than electric                             | 71             |
| 594          | 719           | 597          | 645          | 802           | 750          | 824           | 731          | 697          | 686          | 799          | 771          | 788          | Electrical machinery, apparatus and appliances             | 72             |
| 1 114        | 1 261         | 799          | 1 074        | 1 222         | 1 183        | 1 291         | 1 238        | 1 201        | 1 320        | 1 331        | 1 470        | 1 609        | Transport equipment  | 73             |
| <b>3 993</b> | <b>4 673</b>  | <b>4 190</b> | <b>4 222</b> | <b>4 780</b>  | <b>4 269</b> | <b>4 525</b>  | <b>3 952</b> | <b>3 993</b> | <b>3 969</b> | <b>4 145</b> | <b>3 884</b> | <b>3 860</b> | <b>OTHER INDUSTRIAL PRODUCTS</b>                           | <b>5, 6, 8</b> |
| <b>1 193</b> | <b>1 420</b>  | <b>1 299</b> | <b>1 255</b> | <b>1 366</b>  | <b>1 168</b> | <b>1 219</b>  | <b>1 153</b> | <b>1 096</b> | <b>1 113</b> | <b>1 178</b> | <b>1 050</b> | <b>1 033</b> | <b>Chemicals</b>   | <b>5</b>       |
| 390          | 456           | 445          | 428          | 440           | 395          | 394           | 365          | 345          | 326          | 341          | 313          | 302          | Chemical elements and compounds                            | 51             |
| 4            | 3             | 3            | 3            | 4             | 3            | 3             | 3            | 3            | 2            | 3            | 3            | 2            | Mineral tars crude chemicals derived from fuels            | 52             |
| 110          | 117           | 113          | 106          | 115           | 97           | 91            | 93           | 96           | 83           | 92           | 80           | 85           | Tanning and colouring materials                            | 53             |
| 138          | 174           | 140          | 138          | 163           | 148          | 152           | 148          | 144          | 160          | 170          | 158          | 167          | Medicinal and pharmaceutical products                      | 54             |
| 64           | 76            | 70           | 66           | 73            | 59           | 67            | 64           | 64           | 67           | 73           | 64           | 69           | Perfume materials, toilet and cleansing preparations       | 55             |
| 74           | 114           | 77           | 87           | 115           | 98           | 132           | 128          | 101          | 128          | 122          | 82           | 73           | Fertilizers, manufactured                                  | 56             |
| 7            | 8             | 7            | 7            | 8             | 8            | 11            | 8            | 7            | 8            | 8            | 11           | 6            | Explosives   | 57             |
| 279          | 312           | 320          | 295          | 287           | 236          | 332           | 206          | 197          | 186          | 211          | 189          | 188          | Plastic mat., regenerated cellulose and artificial resins  | 58             |
| 128          | 185           | 136          | 133          | 147           | 135          | 147           | 140          | 140          | 153          | 159          | 149          | 141          | Chemical materials and products, n.e.s.                    | 59             |
| <b>2 121</b> | <b>2 387</b>  | <b>2 153</b> | <b>2 193</b> | <b>2 541</b>  | <b>2 329</b> | <b>2 492</b>  | <b>2 127</b> | <b>2 157</b> | <b>2 122</b> | <b>2 185</b> | <b>2 128</b> | <b>2 070</b> | <b>Manufactured goods classified chiefly by material</b>   | <b>6</b>       |
| 38           | 44            | 31           | 35           | 41            | 38           | 39            | 33           | 36           | 36           | 40           | 39           | 38           | Tanned leather, leather manufactures, dressed furskins     | 61             |
| 82           | 106           | 81           | 92           | 97            | 97           | 104           | 97           | 98           | 100          | 105          | 91           | 102          | Articles of rubber, n.e.s.                                 | 62             |
| 22           | 25            | 21           | 23           | 23            | 22           | 23            | 18           | 19           | 20           | 21           | 24           | 21           | Wood and cork manufactures (excluding furniture)           | 63             |
| 89           | 99            | 90           | 91           | 108           | 93           | 98            | 83           | 79           | 77           | 82           | 81           | 76           | Paper, paperboard and manufactures thereof                 | 64             |
| 385          | 408           | 333          | 329          | 391           | 331          | 357           | 300          | 297          | 318          | 324          | 311          | 328          | Textile yarn, fabr. and made-up art. of textile mat., etc. | 65             |
| 286          | 302           | 257          | 285          | 273           | 261          | 251           | 236          | 252          | 263          | 237          | 262          | 262          | Non-metallic mineral manufactures, n.e.s.                  | 66             |
| 751          | 877           | 889          | 878          | 1 045         | 1 027        | 1 100         | 898          | 931          | 867          | 882          | 870          | 774          | Iron and steel   | 67             |
| 212          | 218           | 200          | 193          | 206           | 184          | 178           | 176          | 152          | 147          | 161          | 141          | 124          | Non-ferrous metals   | 68             |
| 255          | 310           | 267          | 272          | 329           | 305          | 342           | 286          | 293          | 293          | 334          | 309          | 345          | Manufactures of metal                                      | 69             |
| <b>680</b>   | <b>866</b>    | <b>737</b>   | <b>773</b>   | <b>873</b>    | <b>772</b>   | <b>814</b>    | <b>672</b>   | <b>739</b>   | <b>735</b>   | <b>782</b>   | <b>707</b>   | <b>758</b>   | <b>Miscellaneous manufactured articles</b>                 | <b>8</b>       |
| 27           | 31            | 27           | 28           | 32            | 30           | 31            | 24           | 25           | 26           | 27           | 27           | 30           | Sanitary, plumb., heat. and light. fixtures and fitting    | 81             |
| 47           | 57            | 43           | 49           | 56            | 54           | 55            | 44           | 50           | 52           | 55           | 49           | 54           | Furniture  | 82             |
| 9            | 13            | 9            | 9            | 12            | 10           | 10            | 8            | 10           | 10           | 10           | 9            | 11           | Travel goods, handbags and similar articles                | 83             |
| 96           | 145           | 139          | 138          | 154           | 116          | 107           | 99           | 129          | 133          | 129          | 95           | 100          | Clothing   | 84             |
| 49           | 70            | 53           | 51           | 53            | 56           | 66            | 62           | 68           | 62           | 50           | 43           | 57           | Footwear   | 85             |
| 181          | 229           | 192          | 193          | 228           | 212          | 240           | 195          | 197          | 196          | 221          | 206          | 214          | Sc. instr., fotogr. and opt. goods, watches and clocks     | 86             |
| 270          | 321           | 278          | 306          | 337           | 301          | 304           | 241          | 261          | 256          | 290          | 277          | 292          | Manufactured articles, n.e.s.                              | 89             |
| <b>132</b>   | <b>215</b>    | <b>174</b>   | <b>194</b>   | <b>223</b>    | <b>246</b>   | <b>264</b>    | <b>195</b>   | <b>222</b>   | <b>215</b>   | <b>178</b>   | <b>201</b>   | <b>206</b>   | <b>GOODS AND TRANSACTIONS NOT CLASSIFIED ELSEWHERE</b>     | <b>9</b>       |



1970 = 100

| Période<br>Period | EUR-9 |       |       | Deutsch-<br>land | France | Italia | Nederland | Belg.-Lux. | United<br>Kingdom | Ireland | Danmark |
|-------------------|-------|-------|-------|------------------|--------|--------|-----------|------------|-------------------|---------|---------|
|                   | Total | Intra | Extra |                  |        |        |           |            |                   |         |         |
| <b>import</b>     |       |       |       |                  |        |        |           |            |                   |         |         |
| 1973 III          | 119   | 127   | 113   | 115              | 126    | 118    | 119       | 129        | 115               | 114     | 108     |
| IV                | 132   | 144   | 122   | 126              | 145    | 129    | 131       | 142        | 125               | 124     | 128     |
| 1974 I            | 126   | 143   | 111   | 111              | 150    | 122    | 119       | 141        | 124               | 128     | 120     |
| II                | 128   | 145   | 114   | 118              | 149    | 118    | 121       | 148        | 127               | 144     | 112     |
| III               | 120   | 131   | 112   | 116              | 129    | 119    | 117       | 132        | 119               | 125     | 98      |
| IV                | 123   | 134   | 115   | 121              | 135    | 114    | 118       | 133        | 121               | 114     | 106     |
| 1975 I            | 113   | 123   | 105   | 110              | 127    | 95     | 113       | 125        | 112               | 117     | 97      |
| II                | 118   | 128   | 110   | 122              | 129    | 100    | 114       | 134        | 112               | 117     | 102     |
| III               |       |       |       | 117              |        |        |           |            |                   |         | 99      |
| 1974 J            | 132   | 147   | 119   | 124              | 148    | 144    | 123       | 134        | 132               | 138     | 100     |
| A                 | 109   | 112   | 106   | 113              | 105    | 96     | 108       | 126        | 111               | 120     | 98      |
| S                 | 120   | 133   | 109   | 112              | 135    | 116    | 122       | 135        | 115               | 115     | 97      |
| O                 | 132   | 146   | 120   | 128              | 146    | 120    | 129       | 146        | 131               | 129     | 114     |
| N                 | 118   | 130   | 111   | 120              | 125    | 102    | 113       | 123        | 121               | 106     | 104     |
| D                 | 118   | 126   | 115   | 115              | 133    | 120    | 112       | 129        | 112               | 106     | 100     |
| 1975 J            | 114   | 122   | 111   | 107              | 125    | 94     | 115       | 123        | 127               | 123     | 102     |
| F                 | 111   | 122   | 101   | 113              | 124    | 88     | 110       | 122        | 109               | 123     | 99      |
| M                 | 113   | 125   | 102   | 111              | 131    | 104    | 114       | 129        | 100               | 106     | 90      |
| A                 | 123   | 132   | 114   | 130              | 136    | 95     | 116       | 140        | 117               | 120     | 112     |
| M                 | 110   | 119   | 104   | 113              | 119    | 92     | 109       | 125        | 108               | 126     | 98      |
| J                 | 121   | 131   | 111   | 122              | 133    | 114    | 117       | 138        | 112               | 105     | 98      |
| J                 | 119   | 126   | 114   | 124              | 132    | 107    | 103       | 116        | 124               | 119     | 95      |
| A                 |       |       |       | 105              | 88     | 80     |           | 108        | 105               | 93      | 93      |
| S                 |       |       |       | 122              |        | 122    |           | 138        | 109               | 110     | 108     |
| O                 |       |       |       | 137              |        |        |           | 149        |                   |         |         |
| N                 |       |       |       | 122              |        |        |           |            |                   |         |         |
| <b>export</b>     |       |       |       |                  |        |        |           |            |                   |         |         |
| 1973 III          | 123   | 127   | 118   | 123              | 125    | 121    | 131       | 130        | 113               | 107     | 125     |
| IV                | 138   | 144   | 132   | 137              | 143    | 134    | 148       | 149        | 124               | 129     | 137     |
| 1974 I            | 137   | 143   | 131   | 139              | 156    | 124    | 146       | 139        | 122               | 126     | 133     |
| II                | 141   | 145   | 137   | 138              | 158    | 129    | 152       | 149        | 132               | 127     | 130     |
| III               | 133   | 131   | 136   | 133              | 137    | 138    | 141       | 129        | 126               | 129     | 127     |
| IV                | 139   | 134   | 144   | 140              | 150    | 137    | 142       | 138        | 128               | 142     | 139     |
| 1975 I            | 127   | 123   | 131   | 117              | 146    | 123    | 134       | 129        | 124               | 129     | 124     |
| II                | 132   | 128   | 136   | 122              | 148    | 133    | 141       | 129        | 128               | 130     | 133     |
| III               |       |       |       | 117              |        |        |           |            |                   |         | 116     |
| 1974 J            | 148   | 147   | 150   | 142              | 162    | 171    | 146       | 145        | 140               | 142     | 114     |
| A                 | 119   | 112   | 126   | 126              | 109    | 111    | 128       | 110        | 119               | 117     | 126     |
| S                 | 132   | 133   | 131   | 130              | 141    | 132    | 147       | 133        | 120               | 127     | 141     |
| O                 | 148   | 146   | 149   | 149              | 156    | 139    | 151       | 152        | 140               | 146     | 149     |
| N                 | 133   | 130   | 136   | 135              | 144    | 123    | 138       | 130        | 123               | 148     | 139     |
| D                 | 137   | 126   | 148   | 137              | 149    | 149    | 136       | 133        | 122               | 134     | 129     |
| 1975 J            | 127   | 122   | 132   | 117              | 142    | 112    | 144       | 129        | 130               | 142     | 116     |
| F                 | 126   | 122   | 129   | 117              | 148    | 122    | 125       | 128        | 120               | 132     | 130     |
| M                 | 128   | 125   | 132   | 118              | 148    | 136    | 134       | 130        | 121               | 113     | 127     |
| A                 | 134   | 132   | 136   | 127              | 153    | 129    | 150       | 134        | 125               | 126     | 135     |
| M                 | 126   | 119   | 134   | 116              | 133    | 125    | 131       | 124        | 138               | 145     | 125     |
| J                 | 134   | 131   | 137   | 124              | 159    | 145    | 140       | 130        | 121               | 118     | 138     |
| J                 | 133   | 126   | 140   | 126              | 152    | 150    | 124       | 117        | 134               | 153     | 108     |
| A                 |       |       |       | 102              | 100    | 120    |           | 100        | 102               | 126     | 111     |
| S                 |       |       |       | 124              |        | 138    |           | 125        | 118               | 156     | 129     |
| O                 |       |       |       | 138              |        |        |           | 146        |                   |         |         |
| N                 |       |       |       | 126              |        |        |           |            |                   |         |         |



**INDICES de la valeur moyenne,  
des termes de l'échange  
et du rapport des volumes  
(commerce total)**

**TAB. 3**

**INDEX of: unit value  
terms of trade  
ratio of volumes  
(total trade)**

1970 = 100

| Période<br>Period                             | EUR-9 | Deutsch-<br>land | France | Italia | Neder-<br>land | Belg-<br>Lux. | United<br>King-<br>dom | Ireland | Dan-<br>mark | EUR-9   | Deutsch-<br>land | France | Italia | Neder-<br>land | Belg-<br>Lux. | United<br>King-<br>dom | Ireland | Dan-<br>mark |
|---|-------|------------------|--------|--------|----------------|---------------|------------------------|---------|--------------|---|------------------|--------|--------|----------------|---------------|------------------------|---------|--------------|
| <b>VALEUR MOYENNE</b>                         |       |                  |        |        |                |               |                        |         |              | <b>UNIT VALUE</b>                               |                  |        |        |                |               |                        |         |              |
| <b>import</b>                                 |       |                  |        |        |                |               |                        |         |              | <b>export</b>                                   |                  |        |        |                |               |                        |         |              |
| 1973 III                                      | 118   | 121              | 115    | 125    | 120            | 113           | 118                    | 110     | 118          | 118   | 128              | 98     | 113    | 115            | 112           | 105                    | 133     | 120          |
| IV  | 126   | 129              | 121    | 136    | 122            | 119           | 130                    | 117     | 124          | 123   | 131              | 99     | 119    | 120            | 119           | 110                    | 134     | 126          |
| 1974 I  | 152   | 154              | 145    | 171    | 153            | 137           | 153                    | 136     | 150          | 133   | 143              | 127    | 129    | 142            | 129           | 118                    | 137     | 136          |
| II  | 162   | 159              | 156    | 184    | 168            | 147           | 166                    | 143     | 156          | 140   | 151              | 133    | 134    | 150            | 138           | 124                    | 143     | 143          |
| III   | 169   | 164              | 168    | 194    | 172            | 152           | 169                    | 152     | 165          | 147   | 157              | 143    | 144    | 157            | 145           | 131                    | 147     | 143          |
| IV  | 168   | 162              | 169    | 190    | 174            | 151           | 168                    | 155     | 161          | 150   | 159              | 149    | 146    | 159            | 146           | 132                    | 146     | 148          |
| 1975 I  | 165   | 158              | 168    | 182    | 174            | 149           | 165                    | 150     | 165          | 150   | 163              | 148    | 143    | 160            | 145           | 132                    | 146     | 151          |
| II  | 163   | 158              | 166    | 182    | 172            | 146           | 163                    | 149     | 163          | 152   | 164              | 157    | 143    | 159            | 143           | 135                    | 152     | 153          |
| III   |       | 160              |        |        |                |               |                        |         | 166          |   | 164              |        |        |                |               |                        |         | 157          |
| 1974 J  | 167   | 162              | 165    | 186    | 172            | 154           | 168                    | 150     | 165          | 144   | 156              | 139    | 140    | 156            | 142           | 128                    | 145     | 143          |
| A   | 171   | 167              | 176    | 203    | 172            | 150           | 170                    | 152     | 165          | 149   | 158              | 148    | 147    | 157            | 146           | 131                    | 148     | 143          |
| S   | 169   | 164              | 165    | 197    | 172            | 151           | 170                    | 156     | 165          | 149   | 158              | 144    | 147    | 159            | 147           | 134                    | 149     | 143          |
| O   | 167   | 163              | 163    | 191    | 173            | 150           | 169                    | 156     | 161          | 149   | 157              | 144    | 147    | 160            | 146           | 133                    | 147     | 148          |
| N   | 167   | 162              | 168    | 189    | 176            | 152           | 167                    | 157     | 161          | 149   | 159              | 147    | 145    | 159            | 147           | 132                    | 144     | 148          |
| D   | 169   | 161              | 176    | 191    | 173            | 150           | 167                    | 153     | 161          | 151   | 161              | 156    | 146    | 159            | 145           | 132                    | 148     | 148          |
| 1975 J  | 166   | 160              | 172    | 184    | 176            | 149           | 165                    | 150     | 165          | 149   | 163              | 146    | 142    | 161            | 146           | 131                    | 145     | 151          |
| F   | 165   | 158              | 169    | 181    | 174            | 150           | 165                    | 150     | 165          | 151   | 165              | 148    | 145    | 161            | 145           | 132                    | 147     | 151          |
| M   | 164   | 157              | 164    | 182    | 173            | 143           | 166                    | 150     | 165          | 150   | 162              | 151    | 142    | 158            | 145           | 134                    | 147     | 151          |
| A   | 164   | 157              | 168    | 183    | 171            | 146           | 166                    | 152     | 163          | 153   | 163              | 157    | 143    | 159            | 144           | 136                    | 155     | 153          |
| M   | 163   | 158              | 165    | 186    | 173            | 147           | 162                    | 147     | 163          | 152   | 164              | 160    | 143    | 159            | 141           | 134                    | 151     | 153          |
| J   | 162   | 158              | 163    | 178    | 171            | 146           | 159                    | 147     | 163          | 152   | 163              | 156    | 144    | 159            | 143           | 134                    | 149     | 153          |
| J   | 163   | 155              | 167    | 183    | 172            | 151           | 162                    | 149     | 166          | 153   | 165              | 155    | 150    | 157            | 143           | 137                    | 152     | 157          |
| A   |       | 163              | 178    | 193    |                | 150           | 166                    | 151     | 166          |   | 165              | 161    | 153    |                | 142           | 140                    | 150     | 157          |
| S   |       | 161              |        | 186    |                | 151           | 168                    | 151     | 166          |   | 162              |        | 154    |                | 145           | 142                    | 153     | 157          |
| O   |       | 161              |        |        |                | 154           |                        |         |              |   | 162              |        |        |                | 144           |                        |         |              |
| N   |       | 164              |        |        |                |               |                        |         |              |   | 165              |        |        |                |               |                        |         |              |
| <b>TERMES DE L'ÉCHANGE<br/>TERMS OF TRADE</b> |       |                  |        |        |                |               |                        |         |              | <b>RAPPORT DES VOLUMES<br/>RATIO OF VOLUMES</b> |                  |        |        |                |               |                        |         |              |
|   |       |                  |        |        |                |               |                        |         |              | <b>export : import</b>                          |                  |        |        |                |               |                        |         |              |
| 1973 III                                      | 100   | 107              | 104    | 91     | 96             | 100           | 89                     | 121     | 102          | 103   | 107              | 98     | 102    | 109            | 101           | 98                     | 94      | 116          |
| IV  | 97    | 102              | 104    | 87     | 98             | 100           | 85                     | 114     | 102          | 105   | 109              | 99     | 104    | 113            | 105           | 100                    | 105     | 107          |
| 1974 I  | 88    | 93               | 88     | 75     | 92             | 94            | 77                     | 100     | 91           | 109   | 125              | 104    | 102    | 122            | 98            | 98                     | 98      | 111          |
| II  | 87    | 95               | 86     | 73     | 90             | 94            | 75                     | 100     | 91           | 110   | 116              | 106    | 110    | 126            | 101           | 104                    | 88      | 116          |
| III   | 87    | 96               | 85     | 74     | 91             | 95            | 77                     | 97      | 86           | 111   | 114              | 106    | 116    | 120            | 98            | 106                    | 103     | 129          |
| IV  | 89    | 98               | 88     | 77     | 91             | 97            | 79                     | 94      | 92           | 114   | 115              | 111    | 120    | 120            | 104           | 106                    | 125     | 131          |
| 1975 I  | 91    | 103              | 88     | 78     | 92             | 97            | 80                     | 97      | 92           | 113   | 106              | 115    | 129    | 119            | 104           | 110                    | 110     | 128          |
| II  | 93    | 104              | 95     | 79     | 92             | 98            | 83                     | 102     | 94           | 112   | 101              | 115    | 133    | 124            | 96            | 114                    | 111     | 130          |
| III   |       | 103              |        |        |                |               |                        |         | 95           |   | 101              |        |        |                |               |                        |         | 118          |
| 1974 J  | 86    | 96               | 84     | 75     | 91             | 92            | 76                     | 97      | 86           | 112   | 115              | 109    | 119    | 119            | 108           | 106                    | 103     | 114          |
| A   | 87    | 94               | 84     | 72     | 91             | 99            | 77                     | 98      | 86           | 109   | 112              | 104    | 116    | 119            | 88            | 107                    | 97      | 129          |
| S   | 88    | 97               | 88     | 75     | 92             | 97            | 79                     | 96      | 86           | 111   | 116              | 104    | 114    | 120            | 99            | 104                    | 110     | 146          |
| O   | 89    | 96               | 89     | 77     | 92             | 97            | 79                     | 94      | 92           | 112   | 116              | 107    | 116    | 118            | 104           | 107                    | 113     | 131          |
| N   | 89    | 98               | 87     | 77     | 90             | 97            | 79                     | 92      | 92           | 113   | 112              | 115    | 121    | 122            | 105           | 102                    | 140     | 134          |
| D   | 90    | 100              | 89     | 77     | 92             | 97            | 79                     | 96      | 92           | 116   | 119              | 113    | 124    | 122            | 103           | 109                    | 127     | 129          |
| 1975 J  | 90    | 102              | 85     | 77     | 91             | 98            | 79                     | 96      | 92           | 111   | 109              | 114    | 119    | 126            | 105           | 102                    | 116     | 115          |
| F   | 92    | 105              | 88     | 80     | 92             | 97            | 80                     | 98      | 92           | 113   | 104              | 119    | 138    | 114            | 105           | 110                    | 108     | 131          |
| M   | 92    | 103              | 92     | 78     | 91             | 98            | 81                     | 98      | 92           | 114   | 106              | 113    | 131    | 118            | 101           | 121                    | 107     | 140          |
| A   | 93    | 104              | 93     | 78     | 93             | 99            | 82                     | 102     | 94           | 110   | 98               | 112    | 136    | 130            | 95            | 107                    | 106     | 121          |
| M   | 93    | 104              | 97     | 77     | 92             | 96            | 83                     | 103     | 94           | 115   | 103              | 111    | 137    | 121            | 99            | 128                    | 115     | 128          |
| J   | 94    | 103              | 95     | 81     | 93             | 98            | 84                     | 102     | 94           | 111   | 102              | 119    | 127    | 120            | 95            | 108                    | 112     | 141          |
| J   | 94    | 106              | 93     | 82     | 91             | 95            | 84                     | 102     | 95           | 112   | 102              | 115    | 140    | 120            | 101           | 108                    | 129     | 114          |
| A   |       | 101              | 114    | 79     |                | 95            | 84                     | 100     | 95           |   | 97               | 90     | 149    |                | 93            | 98                     | 136     | 119          |
| S   |       | 101              |        | 83     |                | 96            | 85                     | 101     | 95           |   | 102              |        | 113    |                | 91            | 108                    | 142     | 119          |
| O   |       | 101              |        |        |                | 93            |                        |         |              |   | 101              |        |        |                | 98            |                        |         |              |
| N   |       | 101              |        |        |                |               |                        |         |              |   | 104              |        |        |                |               |                        |         |              |



ÉVOLUTION DU COMMERCE DE LA CE  
INTRA- ET EXTRA-CE

TAB. 4

valeurs en Mio Eur

| Période<br>Period                | EUR-9    | Deutsch-<br>land | France  | Italia  | Nederland | Belg.-Lux. | United<br>Kingdom | Ireland | Danmark |
|----------------------------------|----------|------------------|---------|---------|-----------|------------|-------------------|---------|---------|
| <b>ÉCHANGES INTRA-CE (EUR-9)</b> |          |                  |         |         |           |            |                   |         |         |
| <b>import</b>                    |          |                  |         |         |           |            |                   |         |         |
| 1973 III                         | 20 975,8 | 5 321,2          | 3 836,6 | 2 653,6 | 2 797,6   | 2 878,9    | 2 442,6           | 361,0   | 684,5   |
| IV                               | 24 992,2 | 6 182,1          | 4 657,4 | 3 121,8 | 3 416,5   | 3 526,5    | 2 840,7           | 418,3   | 829,0   |
| 1974 I                           | 26 619,0 | 6 149,8          | 5 127,2 | 3 459,2 | 3 649,2   | 3 744,0    | 3 077,1           | 493,5   | 918,9   |
| II                               | 28 450,1 | 6 920,0          | 5 303,7 | 3 423,2 | 3 849,7   | 4 198,9    | 3 228,0           | 588,0   | 938,7   |
| III                              | 27 317,3 | 6 713,3          | 4 766,9 | 3 586,8 | 3 780,0   | 3 770,9    | 3 326,2           | 513,2   | 859,8   |
| IV                               | 27 962,0 | 6 945,1          | 4 926,5 | 3 390,8 | 3 978,2   | 3 990,0    | 3 359,9           | 490,1   | 881,3   |
| 1975 I                           | 25 843,4 | 6 406,4          | 4 743,8 | 2 752,1 | 3 732,9   | 3 614,8    | 3 269,7           | 493,6   | 830,1   |
| II                               | 27 453,1 | 7 343,1          | 4 976,0 | 3 018,0 | 3 792,7   | 3 831,0    | 3 147,4           | 484,9   | 859,9   |
| III                              | 26 009,8 | 6 860,4          | 4 560,4 | 2 976,9 | 3 446,7   | 3 691,0    | 3 193,0           | 446,4   | 835,2   |
| 1974 S                           | 9 213,4  | 2 214,0          | 1 692,2 | 1 198,9 | 1 327,0   | 1 276,9    | 1 083,0           | 161,4   | 259,9   |
| O                                | 10 217,3 | 2 544,9          | 1 744,3 | 1 222,2 | 1 501,7   | 1 464,5    | 1 221,5           | 188,5   | 329,7   |
| N                                | 8 790,3  | 2 261,1          | 1 580,0 | 1 008,9 | 1 238,7   | 1 168,8    | 1 107,6           | 155,5   | 269,7   |
| D                                | 8 715,8  | 2 124,2          | 1 606,0 | 1 160,0 | 1 224,8   | 1 157,8    | 1 035,2           | 147,9   | 260,0   |
| 1975 J                           | 8 356,0  | 1 937,9          | 1 507,4 | 887,5   | 1 240,8   | 1 127,2    | 1 211,2           | 169,2   | 274,8   |
| F                                | 8 631,8  | 2 224,8          | 1 624,6 | 863,7   | 1 207,0   | 1 179,9    | 1 074,0           | 170,3   | 287,5   |
| M                                | 8 762,0  | 2 243,6          | 1 612,1 | 1 000,4 | 1 271,7   | 1 232,9    | 987,0             | 154,2   | 260,1   |
| A                                | 9 566,6  | 2 604,3          | 1 752,3 | 947,5   | 1 322,5   | 1 321,0    | 1 141,6           | 171,0   | 306,4   |
| M                                | 8 406,3  | 2 243,5          | 1 502,3 | 933,1   | 1 158,0   | 1 142,0    | 987,2             | 169,0   | 271,3   |
| J                                | 9 360,7  | 2 482,6          | 1 722,2 | 1 138,7 | 1 295,1   | 1 268,6    | 1 038,9           | 145,8   | 268,6   |
| J                                | 8 963,4  | 2 412,9          | 1 760,5 | 976,4   | 1 117,0   | 1 037,5    | 1 213,6           | 167,0   | 278,6   |
| A                                | 7 173,3  | 2 025,1          | 1 079,3 | 735,6   | 1 004,4   | 1 003,4    | 941,8             | 125,1   | 258,7   |
| S                                | 9 525,2  | 2 422,4          | 1 724,6 | 1 266,5 | 1 317,6   | 1 307,6    | 1 046,4           | 153,5   | 286,7   |
| O                                | 10 573,4 | 2 748,8          | 1 982,5 | 1 115,6 | 1 459,1   | 1 444,9    | 1 284,0           | 188,5   | 350,0   |
| N                                |          | 2 388,8          | 1 751,2 |         |           |            | 1 091,6           |         |         |
| <b>export</b>                    |          |                  |         |         |           |            |                   |         |         |
| 1973 III                         | 21 100,5 | 6 207,9          | 3 662,5 | 2 321,5 | 3 165,0   | 3 069,5    | 1 821,6           | 302,5   | 550,0   |
| IV                               | 24 989,4 | 7 237,1          | 4 414,7 | 2 514,2 | 3 902,7   | 3 714,8    | 2 225,0           | 355,9   | 625,1   |
| 1974 I                           | 26 847,6 | 7 997,9          | 4 890,3 | 2 529,7 | 4 333,5   | 3 724,3    | 2 358,3           | 360,0   | 653,6   |
| II                               | 28 756,9 | 8 182,7          | 5 122,6 | 2 670,3 | 4 826,3   | 4 197,5    | 2 719,0           | 384,6   | 653,9   |
| III                              | 27 441,7 | 7 983,7          | 4 448,3 | 2 896,9 | 4 738,0   | 3 796,6    | 2 569,1           | 394,5   | 614,5   |
| IV                               | 28 619,1 | 8 008,8          | 5 043,7 | 2 864,9 | 4 800,1   | 4 059,9    | 2 662,6           | 435,3   | 743,8   |
| 1975 I                           | 26 146,8 | 7 128,6          | 4 695,3 | 2 566,3 | 4 427,2   | 3 714,7    | 2 502,2           | 412,7   | 700,9   |
| II                               | 27 538,8 | 7 550,6          | 5 088,6 | 2 741,7 | 4 533,5   | 3 821,9    | 2 615,2           | 449,5   | 737,8   |
| III                              | 26 163,8 | 7 094,4          | 4 404,5 | 3 117,1 | 4 511,5   | 3 401,7    | 2 451,2           | 506,2   | 677,1   |
| 1974 S                           | 9 362,6  | 2 694,0          | 1 575,1 | 965,2   | 1 612,4   | 1 327,2    | 826,3             | 138,7   | 223,7   |
| O                                | 10 303,6 | 2 933,1          | 1 740,6 | 1 023,3 | 1 707,5   | 1 490,4    | 988,2             | 154,3   | 266,0   |
| N                                | 9 103,1  | 2 581,7          | 1 644,2 | 868,3   | 1 505,7   | 1 263,3    | 847,3             | 150,4   | 242,1   |
| D                                | 8 997,0  | 2 461,7          | 1 662,3 | 973,3   | 1 424,2   | 1 275,7    | 835,6             | 129,5   | 234,8   |
| 1975 J                           | 8 584,9  | 2 347,5          | 1 523,9 | 809,3   | 1 524,6   | 1 175,6    | 828,9             | 151,2   | 223,9   |
| F                                | 8 661,1  | 2 406,0          | 1 580,4 | 840,0   | 1 399,3   | 1 239,4    | 818,6             | 139,0   | 238,4   |
| M                                | 8 819,9  | 2 375,0          | 1 591,2 | 915,6   | 1 464,0   | 1 257,7    | 855,0             | 122,8   | 239,6   |
| A                                | 9 585,0  | 2 728,7          | 1 771,1 | 874,8   | 1 603,8   | 1 294,5    | 931,1             | 145,9   | 235,2   |
| M                                | 8 520,3  | 2 258,2          | 1 544,0 | 849,6   | 1 386,0   | 1 176,2    | 889,2             | 168,5   | 248,5   |
| J                                | 9 357,9  | 2 562,6          | 1 775,0 | 1 018,3 | 1 489,1   | 1 322,9    | 800,4             | 135,4   | 254,2   |
| J                                | 9 060,5  | 2 468,9          | 1 685,2 | 1 101,8 | 1 340,0   | 1 151,3    | 908,3             | 179,2   | 225,8   |
| A                                | 7 219,1  | 1 980,1          | 1 105,1 | 923,2   | 1 259,3   | 921,7      | 679,1             | 142,2   | 208,5   |
| S                                | 9 552,1  | 2 645,4          | 1 617,1 | 1 091,5 | 1 598,3   | 1 306,1    | 866,8             | 183,9   | 242,8   |
| O                                | 10 744,5 | 2 850,7          | 1 776,6 | 1 150,4 | 1 814,0   | 1 469,3    | 1 121,9           | 232,4   | 329,2   |
| N                                |          | 2 621,0          | 1 626,9 |         |           |            | 964,6             |         |         |



TAB. 4

TRENDS IN EC TRADE  
INTRA-EC, EXTRA-EC

value in Mio Eur

| Période<br>Period                | EUR-9 | Deutsch-<br>land | France   | Italia  | Nederland | Belg.-Lux. | United<br>Kingdom | Ireland | Danmark |         |
|----------------------------------|-------|------------------|----------|---------|-----------|------------|-------------------|---------|---------|---------|
| <b>COMMERCE EXTRA-CE (EUR-9)</b> |       |                  |          |         |           |            |                   |         |         |         |
| <b>EXTRA-EC TRADE (EUR-9)</b>    |       |                  |          |         |           |            |                   |         |         |         |
| <b>import</b>                    |       |                  |          |         |           |            |                   |         |         |         |
| 1973                             | III   | 19 961,1         | 5 031,2  | 3 022,8 | 2 864,8   | 1 954,2    | 1 321,9           | 4 853,0 | 146,3   | 767,0   |
|                                  | IV    | 23 500,1         | 5 977,1  | 3 628,8 | 3 411,6   | 2 027,1    | 1 448,2           | 5 849,9 | 170,1   | 987,2   |
| 1974                             | I     | 28 994,7         | 6 628,4  | 5 145,9 | 4 384,1   | 2 486,4    | 1 787,7           | 7 216,1 | 217,4   | 1 128,7 |
|                                  | II    | 31 897,8         | 7 077,8  | 5 660,5 | 4 698,2   | 2 920,2    | 2 142,6           | 8 041,6 | 254,4   | 1 102,6 |
|                                  | III   | 31 892,3         | 7 462,4  | 5 509,3 | 5 045,0   | 3 008,9    | 2 090,9           | 7 505,2 | 258,2   | 1 012,5 |
|                                  | IV    | 32 040,1         | 7 690,9  | 5 794,3 | 4 726,9   | 2 908,1    | 2 062,1           | 7 561,4 | 230,6   | 1 065,8 |
| 1975                             | I     | 28 197,3         | 6 592,9  | 5 339,7 | 3 742,6   | 2 858,1    | 1 746,2           | 6 742,8 | 219,9   | 955,2   |
|                                  | II    | 28 594,0         | 7 213,2  | 5 147,5 | 3 751,3   | 2 759,5    | 1 880,5           | 6 623,0 | 218,7   | 1 000,2 |
|                                  | III   | 28 580,4         | 7 052,6  | 4 753,4 | 4 221,8   | 2 689,5    | 1 857,1           | 6 791,9 | 208,6   | 1 005,5 |
| 1974                             | S     | 10 335,7         | 2 353,2  | 1 820,3 | 1 661,9   | 1 016,1    | 650,8             | 2 429,7 | 81,6    | 322,1   |
|                                  | O     | 11 206,4         | 2 644,8  | 2 001,8 | 1 632,9   | 993,2      | 720,9             | 2 763,3 | 84,5    | 365,0   |
|                                  | N     | 10 240,7         | 2 582,0  | 1 733,7 | 1 390,4   | 989,3      | 608,9             | 2 526,2 | 69,3    | 341,0   |
|                                  | D     | 10 570,4         | 2 468,5  | 2 064,0 | 1 701,6   | 929,4      | 669,1             | 2 336,8 | 71,7    | 329,3   |
| 1975                             | J     | 10 045,7         | 2 305,8  | 1 865,3 | 1 263,7   | 1 016,5    | 602,8             | 2 574,3 | 80,1    | 337,2   |
|                                  | F     | 9 015,8          | 2 182,4  | 1 691,0 | 1 127,6   | 920,8      | 551,7             | 2 153,0 | 79,2    | 310,1   |
|                                  | M     | 9 094,2          | 2 104,7  | 1 783,3 | 1 351,0   | 920,8      | 572,0             | 2 017,4 | 60,5    | 284,4   |
|                                  | A     | 9 965,0          | 2 612,5  | 1 854,7 | 1 197,2   | 884,5      | 614,8             | 2 367,5 | 75,5    | 358,3   |
|                                  | M     | 9 042,5          | 2 181,3  | 1 602,3 | 1 188,0   | 939,9      | 592,3             | 2 148,9 | 81,2    | 308,7   |
|                                  | J     | 9 498,6          | 2 318,2  | 1 689,1 | 1 367,7   | 935,1      | 635,5             | 2 179,6 | 62,2    | 311,7   |
|                                  | J     | 9 802,7          | 2 351,5  | 1 720,7 | 1 459,9   | 861,1      | 627,0             | 2 408,4 | 73,7    | 300,4   |
|                                  | A     | 8 719,1          | 2 237,1  | 1 396,3 | 1 195,8   | 806,9      | 522,9             | 2 190,6 | 64,6    | 304,9   |
|                                  | S     | 10 049,8         | 2 464,0  | 1 640,2 | 1 566,3   | 1 021,4    | 662,3             | 2 256,0 | 70,2    | 369,2   |
|                                  | O     | 10 849,1         | 2 734,1  | 1 848,0 | 1 556,6   | 984,9      | 726,7             | 2 514,0 | 75,1    | 409,7   |
|                                  | N     |                  | 2 557,3  | 1 736,3 |           |            |                   | 2 195,0 |         |         |
| <b>export</b>                    |       |                  |          |         |           |            |                   |         |         |         |
| 1973                             | III   | 19 411,0         | 7 272,5  | 2 893,7 | 2 209,1   | 1 214,5    | 1 201,4           | 3 837,8 | 96,5    | 685,5   |
|                                  | IV    | 22 565,3         | 8 148,3  | 3 571,1 | 2 733,4   | 1 431,6    | 1 407,9           | 4 347,4 | 128,9   | 797,8   |
| 1974                             | I     | 24 353,5         | 8 970,0  | 3 903,2 | 2 750,3   | 1 741,4    | 1 470,6           | 4 560,3 | 121,9   | 835,9   |
|                                  | II    | 26 704,4         | 9 577,0  | 4 184,6 | 3 014,9   | 1 939,7    | 1 796,2           | 5 191,3 | 123,3   | 877,5   |
|                                  | III   | 27 830,9         | 9 865,5  | 4 255,4 | 3 659,3   | 1 999,1    | 1 686,2           | 5 355,3 | 137,1   | 873,0   |
|                                  | IV    | 30 071,6         | 11 031,8 | 4 837,6 | 3 754,6   | 2 049,2    | 1 827,4           | 5 482,5 | 147,5   | 941,0   |
| 1975                             | I     | 27 390,1         | 9 229,6  | 4 891,8 | 3 245,8   | 1 924,4    | 1 779,3           | 5 358,4 | 114,5   | 846,1   |
|                                  | II    | 28 817,7         | 9 765,5  | 5 210,4 | 3 500,2   | 2 088,2    | 1 572,4           | 5 646,0 | 101,0   | 934,0   |
|                                  | III   | 27 081,8         | 9 372,9  | 4 551,0 | 3 710,5   | 1 674,4    | 1 378,0           | 5 460,7 | 112,1   | 822,1   |
| 1974                             | S     | 9 088,1          | 3 151,2  | 1 435,6 | 1 168,5   | 669,2      | 560,2             | 1 737,4 | 38,3    | 327,7   |
|                                  | O     | 10 289,0         | 3 713,7  | 1 589,7 | 1 219,7   | 714,3      | 674,2             | 1 997,3 | 45,0    | 335,2   |
|                                  | N     | 9 443,2          | 3 521,3  | 1 476,0 | 1 098,8   | 639,5      | 576,6             | 1 763,8 | 48,1    | 319,0   |
|                                  | D     | 10 362,6         | 3 797,2  | 1 776,0 | 1 431,9   | 698,4      | 582,2             | 1 734,6 | 55,3    | 287,0   |
| 1975                             | J     | 9 123,1          | 3 055,4  | 1 545,9 | 944,8     | 752,6      | 641,7             | 1 883,9 | 40,3    | 258,4   |
|                                  | F     | 9 051,0          | 3 104,4  | 1 647,6 | 1 101,5   | 573,5      | 555,8             | 1 725,8 | 41,6    | 300,7   |
|                                  | M     | 9 201,1          | 3 069,8  | 1 698,8 | 1 198,3   | 601,9      | 560,3             | 1 752,4 | 32,6    | 287,0   |
|                                  | A     | 9 746,0          | 3 384,2  | 1 763,7 | 1 133,0   | 734,5      | 565,6             | 1 796,5 | 37,0    | 331,6   |
|                                  | M     | 9 432,1          | 3 176,9  | 1 593,2 | 1 116,7   | 657,4      | 511,6             | 2 062,8 | 36,1    | 277,5   |
|                                  | J     | 9 625,7          | 3 198,6  | 1 854,2 | 1 251,3   | 696,3      | 477,8             | 1 794,3 | 28,1    | 325,1   |
|                                  | J     | 9 942,6          | 3 449,4  | 1 794,3 | 1 363,9   | 557,9      | 469,6             | 2 028,9 | 38,3    | 240,4   |
|                                  | A     | 8 063,1          | 2 824,5  | 1 270,3 | 1 097,6   | 510,6      | 440,3             | 1 615,9 | 35,1    | 268,9   |
|                                  | S     | 9 071,1          | 3 099,1  | 1 489,1 | 1 247,4   | 606,0      | 451,6             | 1 826,7 | 38,5    | 312,8   |
|                                  | O     | 10 420,2         | 3 515,5  | 1 780,0 | 1 293,6   | 706,7      | 562,7             | 2 127,5 | 43,8    | 390,5   |
|                                  | N     |                  | 3 304,7  | 1 634,4 |           |            |                   | 1 791,6 |         |         |



valeurs en Mio Eur

| Période<br>Period                        | EUR-9    | Deutsch-<br>land | France   | Italia   | Nederland | Belg.-Lux. | United<br>Kingdom | Ireland | Danmark |
|--|----------|------------------|----------|----------|-----------|------------|-------------------|---------|---------|
| <b>ÉCHANGES INTRA-CE (EUR-9)</b>         |          |                  |          |          |           |            |                   |         |         |
| <b>INTRA-EC TRADE (EUR-9)</b>            |          |                  |          |          |           |            |                   |         |         |
| <b>Balance commerciale <sup>1)</sup></b> |          |                  |          |          |           |            |                   |         |         |
| <b>Trade balance <sup>1)</sup></b>       |          |                  |          |          |           |            |                   |         |         |
| 1973 III                                 | 124,7    | 886,7            | -174,1   | -332,0   | 367,5     | 190,6      | -620,9            | -58,5   | -134,6  |
| IV                                       | -12,8    | 1 055,0          | -242,7   | -607,6   | 486,2     | 188,3      | -615,7            | -62,3   | -203,9  |
| 1974 I                                   | 228,6    | 1 848,0          | -236,9   | -929,5   | 684,3     | -19,7      | -718,8            | -133,5  | -265,3  |
| II                                       | 306,8    | 1 262,7          | -181,1   | -752,9   | 976,7     | -1,4       | -509,0            | -203,4  | -284,8  |
| III                                      | 124,4    | 1 270,4          | -318,7   | -689,8   | 958,0     | 25,7       | -757,1            | -118,7  | -245,3  |
| IV                                       | 657,1    | 1 063,7          | 117,1    | -526,0   | 821,9     | 69,9       | -697,3            | -54,8   | -137,5  |
| 1975 I                                   | 303,4    | 722,2            | -48,6    | -186,8   | 694,3     | 99,9       | -767,5            | -80,9   | -129,2  |
| II                                       | 85,7     | 207,5            | 112,6    | -276,3   | 740,8     | -9,1       | -532,3            | -35,4   | -122,1  |
| III                                      | 153,9    | 234,0            | 155,8    | 140,3    | 1 064,9   | -289,2     | -741,8            | 59,8    | -158,1  |
| 1974 S                                   | 149,3    | 479,9            | -117,2   | -233,6   | 285,4     | 50,3       | -256,7            | -22,8   | -36,2   |
| O  | 86,4     | 388,2            | -3,7     | -198,9   | 205,9     | 25,9       | -233,3            | -34,1   | -63,7   |
| N  | 312,8    | 320,6            | 64,2     | -140,6   | 267,1     | 94,5       | -260,3            | -5,0    | -27,6   |
| D  | 281,3    | 337,5            | 56,3     | -186,7   | 199,5     | 117,9      | -199,6            | -18,4   | -25,1   |
| 1975 J                                   | 228,8    | 409,6            | 16,5     | -78,2    | 283,8     | 48,4       | -382,3            | -18,0   | -50,9   |
| F  | 29,3     | 181,1            | -44,2    | -23,7    | 192,3     | 59,6       | -255,4            | -31,3   | -49,1   |
| M  | 57,9     | 131,4            | -21,0    | -84,8    | 192,3     | 24,7       | -132,0            | -31,3   | -21,5   |
| A  | 18,4     | 124,4            | 18,7     | -72,7    | 281,3     | -26,5      | -210,5            | -25,1   | -71,2   |
| M  | 113,9    | 14,8             | 41,7     | -83,5    | 228,1     | 34,3       | -98,0             | -0,6    | -22,9   |
| J  | -2,7     | 80,0             | 52,8     | -120,4   | 194,0     | 54,2       | -238,5            | -10,4   | -14,4   |
| J  | 97,1     | 56,0             | -75,3    | 125,4    | 223,0     | 113,9      | -305,3            | 12,2    | -52,8   |
| A  | 45,8     | -45,0            | 25,8     | 187,6    | 254,9     | -81,7      | -262,7            | 17,1    | -50,2   |
| S  | 26,8     | 223,0            | -107,5   | -174,9   | 280,7     | -1,5       | -179,6            | 30,5    | -43,8   |
| O  | 171,1    | 101,9            | -205,9   | 34,8     | 354,8     | 24,4       | -162,1            | 43,9    | -20,8   |
| N  |          | 232,2            | -124,3   |          |           |            | -127,0            |         |         |
| <b>COMMERCE EXTRA-CE (EUR-9)</b>         |          |                  |          |          |           |            |                   |         |         |
| <b>EXTRA-EC TRADE (EUR-9)</b>            |          |                  |          |          |           |            |                   |         |         |
| <b>Balance commerciale <sup>1)</sup></b> |          |                  |          |          |           |            |                   |         |         |
| <b>Trade balance <sup>1)</sup></b>       |          |                  |          |          |           |            |                   |         |         |
| 1973 III                                 | -550,1   | 2 241,3          | -129,1   | -655,7   | -739,7    | -120,5     | -1 015,2          | -49,7   | -81,5   |
| IV                                       | -934,8   | 2 171,2          | -57,7    | -678,2   | -595,5    | -41,3      | -1 502,6          | -41,3   | -189,5  |
| 1974 I                                   | -4 641,3 | 2 341,6          | -1 242,7 | -1 633,8 | -745,0    | -317,1     | -2 655,9          | -95,5   | -292,9  |
| II                                       | -5 193,4 | 2 499,2          | -1 475,9 | -1 683,3 | -980,5    | -346,4     | -2 850,3          | -131,2  | -225,1  |
| III                                      | -4 061,4 | 2 403,1          | -1 253,8 | -1 385,8 | -1 009,8  | -404,7     | -2 149,8          | -121,1  | -139,5  |
| IV                                       | -1 968,6 | 3 340,9          | -956,6   | -972,3   | -858,9    | -234,8     | -2 078,9          | -83,1   | -124,8  |
| 1975 I                                   | -807,2   | 2 636,7          | -447,9   | -496,8   | -933,6    | 33,2       | -1 384,4          | -105,4  | -109,0  |
| II                                       | 223,7    | 2 552,4          | 62,9     | -251,1   | -671,4    | -308,1     | -977,0            | -117,7  | -66,2   |
| III                                      | -1 498,6 | 2 320,4          | -202,4   | -511,4   | -1 015,0  | -479,1     | -1 331,2          | -96,5   | -183,4  |
| 1974 S                                   | -1 247,6 | 798,0            | -384,7   | -493,4   | -346,9    | -90,6      | -692,3            | -43,2   | +5,6    |
| O  | -917,4   | 1 068,9          | -412,1   | -413,2   | -278,9    | -46,7      | -766,0            | -39,5   | -29,9   |
| N  | -797,5   | 939,3            | -257,6   | -291,5   | -349,8    | -32,3      | -762,4            | -21,2   | -22,0   |
| D  | -207,8   | 1 328,7          | -288,0   | -269,7   | -231,0    | -86,9      | -602,3            | -16,3   | -42,3   |
| 1975 J                                   | -922,6   | 749,6            | -319,3   | -318,8   | -264,0    | 38,9       | -690,3            | -39,8   | -78,8   |
| F  | 35,2     | 922,0            | -43,4    | -26,1    | -347,3    | 4,1        | -427,2            | -37,5   | -9,4    |
| M  | 106,9    | 965,1            | -84,5    | -152,7   | -319,0    | -11,8      | -265,0            | -27,9   | 2,6     |
| A  | -219,0   | 741,6            | -91,1    | -64,7    | -150,0    | -49,2      | -571,0            | -38,6   | -26,7   |
| M  | 389,6    | 995,6            | -9,1     | -71,3    | -282,5    | -80,7      | -86,1             | -45,1   | -31,3   |
| J  | 127,0    | 880,5            | 165,1    | -116,0   | -238,8    | -157,7     | -385,3            | -34,1   | -13,4   |
| J  | 139,9    | 1 097,9          | 73,6     | -96,0    | -303,0    | -157,4     | -379,5            | -35,5   | -60,0   |
| A  | -656,0   | 587,4            | -126,0   | -98,1    | -296,3    | -82,5      | -574,7            | -29,6   | -36,0   |
| S  | -978,7   | 635,1            | -151,2   | -318,9   | -415,4    | -210,8     | -429,4            | -31,7   | -56,4   |
| O  | -428,8   | 781,3            | -68,1    | -263,0   | -278,2    | -164,0     | -386,5            | -31,4   | -19,2   |
| N  |          | 747,2            | -101,9   |          |           |            | -403,4            |         |         |

<sup>1)</sup> - = excédent d'importations.

<sup>1)</sup> - = import surplus.



TAB. 4

TRENDS IN EC TRADE  
INTRA-EC, EXTRA-EC

value in Mio Eur

| Période<br>Period                | Import   |                  |         |         |                |                | Export   |                  |         |         |                |                |
|----------------------------------|----------|------------------|---------|---------|----------------|----------------|----------|------------------|---------|---------|----------------|----------------|
|                                  | EUR-6    | Deutsch-<br>land | France  | Italia  | Neder-<br>land | Belg.-<br>Lux. | EUR-6    | Deutsch-<br>land | France  | Italia  | Neder-<br>land | Belg.-<br>Lux. |
| <b>ÉCHANGES INTRA-CE (EUR-6)</b> |          |                  |         |         |                |                |          |                  |         |         |                |                |
| 1973 III                         | 15 754,5 | 4 803,2          | 3 452,2 | 2 395,1 | 2 521,1        | 2 582,8        | 15 985,3 | 5 216,6          | 3 184,5 | 2 057,0 | 2 721,0        | 2 806,1        |
| IV                               | 18 840,5 | 5 524,1          | 4 210,0 | 2 822,2 | 3 106,8        | 3 177,3        | 18 902,0 | 6 097,5          | 3 798,6 | 2 176,4 | 3 428,7        | 3 400,9        |
| 1974 I                           | 19 925,7 | 5 531,5          | 4 592,9 | 3 122,8 | 3 277,9        | 3 400,6        | 20 304,6 | 6 806,9          | 4 190,1 | 2 181,6 | 3 749,0        | 3 377,0        |
| II                               | 21 283,1 | 6 225,9          | 4 752,1 | 3 109,7 | 3 453,6        | 3 742,0        | 21 439,6 | 6 883,9          | 4 401,0 | 2 301,3 | 4 034,4        | 3 819,1        |
| III                              | 20 257,8 | 6 004,2          | 4 237,8 | 3 263,2 | 3 339,8        | 3 412,7        | 20 424,4 | 6 687,8          | 3 803,4 | 2 521,7 | 3 991,2        | 3 420,4        |
| IV                               | 20 751,3 | 6 157,0          | 4 371,6 | 3 081,3 | 3 522,0        | 3 619,3        | 21 117,9 | 6 709,8          | 4 303,5 | 2 476,7 | 3 994,2        | 3 633,7        |
| 1975 I                           | 18 928,1 | 5 703,7          | 4 204,4 | 2 468,8 | 3 305,4        | 3 245,9        | 19 208,0 | 5 962,7          | 4 005,4 | 2 240,2 | 3 716,1        | 3 283,6        |
| II                               | 20 415,9 | 6 522,1          | 4 431,0 | 2 682,8 | 3 357,4        | 3 422,7        | 20 329,3 | 6 381,0          | 4 285,5 | 2 409,1 | 3 835,4        | 3 418,3        |
| III                              | 19 141,6 | 6 068,8          | 4 050,0 | 2 651,0 | 3 041,6        | 3 330,2        | 19 222,0 | 5 946,3          | 3 685,3 | 2 757,3 | 3 817,7        | 3 015,5        |
| 1974 S                           | 6 906,7  | 1 981,3          | 1 516,5 | 1 091,2 | 1 175,7        | 1 141,9        | 7 071,2  | 2 284,0          | 1 377,5 | 842,2   | 1 355,5        | 1 212,1        |
| O                                | 7 609,6  | 2 268,4          | 1 568,8 | 1 118,2 | 1 332,9        | 1 321,4        | 7 658,8  | 2 487,2          | 1 507,7 | 900,4   | 1 440,1        | 1 323,4        |
| N                                | 6 434,1  | 1 999,1          | 1 373,1 | 914,4   | 1 098,6        | 1 048,3        | 6 637,7  | 2 135,1          | 1 389,5 | 752,1   | 1 225,1        | 1 135,9        |
| D                                | 6 487,3  | 1 875,6          | 1 432,8 | 1 049,2 | 1 077,1        | 1 052,6        | 6 602,8  | 2 054,9          | 1 409,5 | 824,7   | 1 166,3        | 1 147,4        |
| 1975 J                           | 5 961,9  | 1 738,6          | 1 333,4 | 793,5   | 1 093,6        | 1 002,8        | 6 224,8  | 1 944,7          | 1 301,2 | 700,7   | 1 254,3        | 1 023,9        |
| F                                | 6 308,8  | 1 973,3          | 1 445,4 | 773,3   | 1 064,8        | 1 052,0        | 6 363,9  | 2 010,2          | 1 350,1 | 738,6   | 1 171,5        | 1 093,2        |
| M                                | 6 575,8  | 1 991,8          | 1 426,0 | 901,6   | 1 133,5        | 1 122,9        | 6 538,0  | 2 007,8          | 1 354,2 | 800,5   | 1 251,0        | 1 124,5        |
| A                                | 7 082,2  | 2 974,5          | 1 566,8 | 846,0   | 1 176,2        | 1 195,7        | 7 086,5  | 2 293,3          | 1 501,9 | 763,9   | 1 356,9        | 1 170,5        |
| M                                | 6 154,5  | 2 003,8          | 1 328,3 | 824,8   | 1 007,6        | 990,1          | 6 172,6  | 1 904,4          | 1 315,9 | 743,2   | 1 174,6        | 1 034,5        |
| J                                | 7 059,2  | 2 220,6          | 1 536,5 | 1 013,1 | 1 156,4        | 1 132,5        | 6 998,6  | 2 183,3          | 1 468,4 | 912,3   | 1 249,3        | 1 194,7        |
| J                                | 6 523,4  | 2 146,8          | 1 580,9 | 875,5   | 986,4          | 933,8          | 6 584,5  | 2 083,6          | 1 374,6 | 974,9   | 1 112,0        | 1 039,5        |
| A                                | 5 205,1  | 1 803,5          | 949,9   | 660,6   | 884,7          | 906,4          | 5 179,5  | 1 613,6          | 913,0   | 825,5   | 1 042,7        | 784,5          |
| S                                | 7 078,4  | 2 118,5          | 1 522,7 | 1 116,3 | 1 162,8        | 1 158,1        | 7 129,5  | 2 249,1          | 1 400,0 | 956,3   | 1 352,7        | 1 171,3        |
| O                                | 7 719,6  | 2 422,4          | 1 749,1 | 1 000,4 | 1 280,5        | 1 267,2        | 7 723,7  | 2 409,0          | 1 510,0 | 999,8   | 1 509,0        | 1 295,9        |
| N                                |          | 2 110,6          | 1 551,8 |         |                |                |          | 2 179,5          | 1 409,1 |         |                |                |
| <b>COMMERCE EXTRA-CE (EUR-6)</b> |          |                  |         |         |                |                |          |                  |         |         |                |                |
| 1973 III                         | 15 928,2 | 5 549,2          | 3 407,2 | 3 123,2 | 2 230,7        | 1 617,9        | 17 232,3 | 8 263,8          | 3 371,8 | 2 473,6 | 1 658,5        | 1 464,7        |
| IV                               | 18 556,4 | 6 635,0          | 4 076,2 | 3 711,2 | 2 336,7        | 1 797,4        | 20 172,6 | 9 287,8          | 4 187,2 | 3 071,2 | 1 905,6        | 1 720,8        |
| 1974 I                           | 22 636,3 | 7 246,8          | 5 680,3 | 4 720,4 | 2 857,7        | 2 131,1        | 22 006,6 | 10 160,9         | 4 603,4 | 3 098,4 | 2 325,9        | 1 818,0        |
| II                               | 24 911,5 | 7 771,9          | 6 212,1 | 5 011,7 | 3 316,3        | 2 599,5        | 24 072,3 | 10 875,9         | 4 906,2 | 3 383,9 | 2 731,6        | 2 174,7        |
| III                              | 25 476,7 | 8 171,6          | 6 038,4 | 5 368,7 | 3 449,1        | 2 449,1        | 24 904,7 | 11 161,5         | 4 900,3 | 4 034,5 | 2 746,1        | 2 062,4        |
| IV                               | 25 661,0 | 8 479,0          | 6 349,2 | 5 036,4 | 3 364,3        | 2 432,8        | 27 160,0 | 12 330,9         | 5 577,8 | 4 142,8 | 2 855,1        | 2 253,5        |
| 1975 I                           | 22 601,3 | 7 295,6          | 5 879,1 | 4 025,9 | 3 285,6        | 2 115,1        | 24 394,0 | 10 395,4         | 5 581,7 | 3 570,8 | 2 635,5        | 2 210,5        |
| II                               | 23 243,8 | 8 034,3          | 5 692,5 | 4 086,6 | 3 194,8        | 2 288,9        | 25 543,8 | 10 935,2         | 6 013,5 | 3 832,8 | 2 786,4        | 1 976,0        |
| III                              | 22 968,1 | 7 844,2          | 5 263,8 | 4 547,7 | 3 094,5        | 2 217,9        | 23 994,1 | 10 521,0         | 5 270,2 | 4 070,3 | 2 368,3        | 1 764,3        |
| 1974 S                           | 8 304,7  | 2 585,9          | 1 996,0 | 1 769,5 | 1 167,4        | 785,9          | 8 087,4  | 3 561,1          | 1 633,2 | 1 291,5 | 926,2          | 675,4          |
| O                                | 8 861,5  | 2 921,2          | 2 177,3 | 1 736,9 | 1 162,0        | 864,0          | 9 147,8  | 4 159,5          | 1 822,7 | 1 342,6 | 981,8          | 841,2          |
| N                                | 8 127,7  | 2 844,0          | 1 940,0 | 1 484,9 | 1 129,3        | 729,4          | 8 537,8  | 3 697,9          | 1 730,7 | 1 215,1 | 920,1          | 703,9          |
| D                                | 8 618,0  | 2 717,1          | 2 237,3 | 1 812,4 | 1 077,1        | 774,2          | 9,480,0  | 4 204,0          | 2 028,8 | 1 580,4 | 956,3          | 710,5          |
| 1975 J                           | 7 793,0  | 2 505,1          | 2 039,3 | 1 357,7 | 1 163,7        | 727,2          | 8 096,6  | 3 458,3          | 1 768,6 | 1 053,5 | 1 022,8        | 793,5          |
| F                                | 7 264,7  | 2 433,9          | 1 870,2 | 1 218,0 | 1 062,9        | 679,6          | 8 084,1  | 3 500,1          | 1 877,9 | 1 202,9 | 801,3          | 702,1          |
| M                                | 7 517,0  | 2 356,5          | 1 969,5 | 1 449,9 | 1 059,0        | 682,1          | 8 194,5  | 3 437,0          | 1 935,8 | 1 313,4 | 814,9          | 693,4          |
| A                                | 8 029,1  | 2 919,4          | 2 040,2 | 1 298,7 | 1 030,7        | 740,1          | 8 767,3  | 3 819,6          | 2 032,8 | 1 243,8 | 981,4          | 689,6          |
| M                                | 7 328,0  | 2 421,0          | 1 776,3 | 1 296,3 | 1 090,4        | 744,1          | 8 097,1  | 3 503,7          | 1 821,2 | 1 223,1 | 868,8          | 653,3          |
| J                                | 7 793,3  | 2 580,2          | 1 874,8 | 1 492,9 | 1 073,8        | 771,6          | 8 647,6  | 3 578,0          | 2 160,9 | 1 366,7 | 936,1          | 606,0          |
| J                                | 7 801,0  | 2 617,6          | 1 900,3 | 1 560,9 | 991,6          | 730,7          | 8 797,7  | 3 834,6          | 2 104,9 | 1 490,8 | 785,9          | 581,5          |
| A                                | 6 801,6  | 2 458,7          | 1 525,7 | 1 270,8 | 926,6          | 619,8          | 7 153,2  | 3 190,9          | 1 462,4 | 1 195,3 | 727,1          | 577,5          |
| S                                | 8 314,6  | 2 767,9          | 1 842,1 | 1 716,5 | 1 176,2        | 811,8          | 8 022,2  | 3 495,5          | 1 706,1 | 1 382,6 | 851,6          | 586,4          |
| O                                | 8 881,5  | 3 060,5          | 2 081,4 | 1 671,8 | 1 163,5        | 904,3          | 9 195,7  | 3 957,2          | 2 046,5 | 1 444,2 | 1 011,7        | 736,1          |
| N                                |          | 2 835,7          | 1 935,7 |         |                |                |          | 3 746,2          | 1 852,1 |         |                |                |
| <b>EXTRA-CE TRADE (EUR-6)</b>    |          |                  |         |         |                |                |          |                  |         |         |                |                |



ÉCHANGES INTRA-CE<sup>2)</sup>

valeurs en Mio Eur

| Origine<br>Origin | Période<br>Period | Pays importateur - Importing countries |         |         |           |            |                   |         |         |
|-------------------|-------------------|--|---------|---------|-----------|------------|-------------------|---------|---------|
|                   |                   | Deutsch-<br>land                       | France  | Italia  | Nederland | Belg.-Lux. | United<br>Kingdom | Ireland | Danmark |
| Deutschland       | 1973              | III                                    | 1 610,7 | 1 150,7 | 1 314,9   | 1 025,2    | 654,2             | 42,7    | 317,3   |
|                   |                   | IV                                     | 1 948,0 | 1 286,2 | 1 521,7   | 1 271,3    | 737,6             | 46,2    | 366,7   |
|                   | 1974              | I                                      | 2 065,1 | 1 437,9 | 1 704,5   | 1 319,8    | 852,1             | 54,6    | 383,4   |
|                   |                   | II                                     | 2 152,9 | 1 454,7 | 1 728,3   | 1 354,9    | 871,1             | 65,2    | 375,9   |
|                   |                   | III                                    | 1 955,0 | 1 509,2 | 1 738,9   | 1 288,7    | 907,9             | 63,1    | 360,7   |
|                   |                   | IV                                     | 1 961,5 | 1 386,7 | 1 753,7   | 1 318,3    | 893,9             | 53,2    | 344,7   |
|                   | 1975              | I                                      | 1 872,3 | 1 120,7 | 1 675,8   | 1 231,2    | 869,2             | 52,1    | 364,9   |
|                   |                   | II                                     | 1 903,9 | 1 167,7 | 1 637,4   | 1 297,8    | 781,6             | 50,3    | 363,0   |
|                   |                   | III                                    | 1 734,0 | 1 229,0 | 1 545,4   | 1 170,8    | 760,4             | 46,1    | 346,7   |
|                   | 1974              | S                                      | 667,2   | 522,4   | 607,4     | 444,4      | 290,3             | 19,7    | 104,7   |
|                   |                   | O                                      | 702,0   | 519,7   | 682,7     | 495,6      | 334,1             | 21,8    | 133,8   |
|                   |                   | N                                      | 622,8   | 422,7   | 552,0     | 414,3      | 293,7             | 16,4    | 107,5   |
|                   |                   | D                                      | 638,2   | 445,2   | 523,1     | 397,7      | 269,1             | 15,2    | 95,1    |
|                   | 1975              | J                                      | 591,9   | 359,0   | 560,5     | 377,1      | 316,5             | 16,5    | 113,5   |
|                   |                   | F                                      | 645,4   | 365,8   | 542,2     | 411,3      | 281,3             | 20,2    | 130,1   |
|                   |                   | M                                      | 635,1   | 395,8   | 573,1     | 431,3      | 272,1             | 15,5    | 117,7   |
|                   |                   | A                                      | 688,1   | 360,8   | 577,8     | 456,2      | 299,0             | 17,7    | 129,3   |
|                   |                   | M                                      | 579,1   | 380,6   | 501,4     | 380,6      | 242,7             | 17,6    | 113,8   |
|                   |                   | J                                      | 636,4   | 426,6   | 558,2     | 439,7      | 244,0             | 15,3    | 114,9   |
|                   |                   | J                                      | 670,2   | 410,5   | 498,1     | 356,3      | 278,8             | 17,1    | 126,6   |
| 1975              | A                 | 407,1                                  | 320,6   | 450,2   | 346,2     | 232,7      | 13,8              | 97,2    |         |
|                   | S                 | 658,5                                  | 498,4   | 599,7   | 456,5     | 249,5      | 15,3              | 119,3   |         |
|                   | O                 | 722,0                                  | 441,3   | 663,4   | 499,6     | 288,6      | 16,8              | 153,4   |         |
|                   | N                 | 678,7                                  |         |         |           | 289,4      |                   |         |         |
| France            | 1973              | III                                    | 1 286,7 | 774,5   | 354,8     | 748,7      | 443,6             | 20,7    | 57,5    |
|                   |                   | IV                                     | 1 477,8 | 968,8   | 434,1     | 926,1      | 535,2             | 30,6    | 67,6    |
|                   | 1974              | I                                      | 1 500,9 | 1 063,0 | 480,9     | 1 029,3    | 609,8             | 48,8    | 78,9    |
|                   |                   | II                                     | 1 726,5 | 1 079,3 | 489,9     | 1 064,3    | 627,6             | 42,7    | 87,5    |
|                   |                   | III                                    | 1 561,2 | 1 091,1 | 439,5     | 954,5      | 652,3             | 33,6    | 67,2    |
|                   |                   | IV                                     | 1 702,1 | 1 057,8 | 488,1     | 1 066,8    | 617,0             | 38,7    | 64,8    |
|                   | 1975              | I                                      | 1 587,3 | 872,9   | 486,7     | 982,7      | 668,3             | 38,5    | 70,9    |
|                   |                   | II                                     | 1 806,1 | 970,1   | 543,4     | 1 067,7    | 684,0             | 39,1    | 76,6    |
|                   |                   | III                                    | 1 596,1 | 903,1   | 461,6     | 889,5      | 694,8             | 34,0    | 66,0    |
|                   | 1974              | S                                      | 515,3   | 347,2   | 147,3     | 327,7      | 190,8             | 8,7     | 17,2    |
|                   |                   | O                                      | 623,4   | 363,9   | 184,9     | 406,7      | 214,9             | 12,1    | 26,6    |
|                   |                   | N                                      | 540,1   | 304,5   | 144,6     | 309,8      | 197,2             | 10,9    | 17,9    |
|                   |                   | D                                      | 537,1   | 388,8   | 158,7     | 333,2      | 208,6             | 15,7    | 18,7    |
|                   | 1975              | J                                      | 508,4   | 275,0   | 166,7     | 304,0      | 235,9             | 14,8    | 24,8    |
|                   |                   | F                                      | 542,5   | 257,3   | 154,0     | 334,9      | 225,3             | 11,2    | 22,9    |
|                   |                   | M                                      | 536,4   | 340,3   | 166,0     | 326,4      | 207,7             | 12,5    | 22,4    |
|                   |                   | A                                      | 679,5   | 308,5   | 186,4     | 359,4      | 243,7             | 13,7    | 27,4    |
|                   |                   | M                                      | 531,5   | 274,9   | 164,3     | 313,6      | 213,5             | 12,9    | 24,2    |
|                   |                   | J                                      | 595,0   | 387,4   | 192,7     | 369,4      | 229,0             | 12,4    | 23,0    |
|                   |                   | J                                      | 624,2   | 299,0   | 161,8     | 322,9      | 279,5             | 16,6    | 20,8    |
| 1975              | A                 | 448,2                                  | 219,4   | 136,9   | 238,1     | 215,2      | 9,4               | 22,0    |         |
|                   | S                 | 523,7                                  | 385,2   | 162,9   | 319,4     | 200,5      | 7,8               | 21,9    |         |
|                   | O                 | 634,5                                  | 348,6   | 171,5   | 392,7     | 244,3      | 10,9              | 28,2    |         |
|                   | N                 | 565,1                                  |         |         |           | 197,3      |                   |         |         |

<sup>2)</sup> Sur la base des importations.



TAB. 4

TRENDS IN EC TRADE  
INTRA-EC, EXTRA-ECINTRA-EC TRADE<sup>2)</sup>

value in Mio Eur

| Origine<br>Origin | Période<br>Period | Pays importateur - Importing countries |         |        |           |            |                   |         |         |       |
|-------------------|-------------------|--|---------|--------|-----------|------------|-------------------|---------|---------|-------|
|                   |                   | Deutsch-<br>land                       | France  | Italia | Nederland | Belg.-Lux. | United<br>Kingdom | Ireland | Danmark |       |
| Italia            | 1973              | III                                    | 1 079,6 | 638,1  |           | 163,3      | 166,4             | 257,3   | 11,5    | 36,2  |
|                   |                   | IV                                     | 1 101,6 | 751,4  |           | 178,3      | 186,6             | 277,3   | 11,9    | 47,3  |
|                   | 1974              | I                                      | 1 043,5 | 802,6  |           | 209,5      | 208,7             | 359,1   | 12,7    | 52,4  |
|                   |                   | II                                     | 1 179,7 | 825,1  |           | 222,3      | 241,2             | 350,3   | 18,3    | 58,1  |
|                   |                   | III                                    | 1 223,0 | 747,3  |           | 227,0      | 219,3             | 340,1   | 17,2    | 47,4  |
|                   |                   | IV                                     | 1 204,9 | 787,4  |           | 228,6      | 223,3             | 331,2   | 15,1    | 47,4  |
|                   | 1975              | I                                      | 1 138,7 | 771,2  |           | 221,2      | 209,1             | 319,7   | 16,7    | 44,1  |
|                   |                   | II                                     | 1 390,5 | 877,8  |           | 225,9      | 218,9             | 323,8   | 18,1    | 52,8  |
|                   |                   | III                                    | 1 409,2 | 921,2  |           | 210,5      | 235,6             | 339,4   | 17,7    | 48,1  |
|                   | 1974              | S                                      | 373,2   | 248,8  |           | 74,0       | 70,7              | 102,0   | 4,1     | 15,2  |
|                   |                   | O                                      | 469,6   | 276,0  |           | 82,7       | 78,5              | 115,9   | 5,8     | 16,9  |
|                   |                   | N                                      | 384,1   | 244,7  |           | 75,6       | 75,8              | 105,3   | 4,4     | 11,0  |
|                   |                   | D                                      | 351,2   | 267,0  |           | 70,5       | 66,0              | 110,7   | 4,8     | 17,7  |
|                   | 1975              | J                                      | 338,0   | 225,8  |           | 70,8       | 61,8              | 113,3   | 5,5     | 15,4  |
|                   |                   | F                                      | 408,1   | 266,5  |           | 68,9       | 74,5              | 103,8   | 5,3     | 17,1  |
|                   |                   | M                                      | 392,6   | 279,2  |           | 81,6       | 72,9              | 102,9   | 5,9     | 11,3  |
|                   |                   | A                                      | 458,0   | 299,1  |           | 77,0       | 78,7              | 123,0   | 6,2     | 20,4  |
|                   |                   | M                                      | 437,0   | 264,0  |           | 67,8       | 61,3              | 95,4    | 5,6     | 15,1  |
|                   |                   | J                                      | 495,5   | 315,2  |           | 81,1       | 75,9              | 109,4   | 6,3     | 16,3  |
|                   |                   | J                                      | 520,6   | 380,8  |           | 64,3       | 78,0              | 125,0   | 6,2     | 16,2  |
| A                 |                   | 448,3                                  | 230,9   |        | 68,3      | 74,4       | 104,5             | 6,3     | 15,3    |       |
| S                 |                   | 440,2                                  | 310,2   |        | 77,9      | 82,1       | 111,2             | 5,1     | 15,4    |       |
| O                 |                   | 533,0                                  | 363,0   |        | 101,8     | 86,3       | 135,7             | 6,7     | 22,5    |       |
| N                 | 442,9             | 301,9                                  |         |        |           | 123,7      |                   |         |         |       |
| Nederland         | 1973              | III                                    | 1 443,6 | 409,0  | 261,3     |            | 642,4             | 430,2   | 14,2    | 62,8  |
|                   |                   | IV                                     | 1 807,3 | 512,6  | 321,8     |            | 793,4             | 476,4   | 19,2    | 80,8  |
|                   | 1974              | I                                      | 1 832,2 | 595,2  | 358,9     |            | 842,8             | 493,2   | 25,5    | 104,0 |
|                   |                   | II                                     | 2 003,6 | 631,3  | 311,2     |            | 1 081,6           | 591,7   | 32,6    | 131,8 |
|                   |                   | III                                    | 2 005,2 | 549,9  | 373,8     |            | 950,1             | 585,1   | 23,6    | 104,1 |
|                   |                   | IV                                     | 1 988,6 | 597,6  | 365,1     |            | 1 010,8           | 597,0   | 22,9    | 133,8 |
|                   | 1975              | I                                      | 1 818,5 | 621,1  | 285,0     |            | 822,9             | 569,2   | 23,6    | 109,8 |
|                   |                   | II                                     | 2 027,0 | 644,3  | 329,6     |            | 838,3             | 483,7   | 23,0    | 106,0 |
|                   |                   | III                                    | 1 946,2 | 550,9  | 309,0     |            | 1 034,3           | 537,6   | 20,7    | 98,1  |
|                   | 1974              | S                                      | 666,3   | 211,5  | 131,9     |            | 299,0             | 203,6   | 7,4     | 32,9  |
|                   |                   | O                                      | 714,8   | 213,8  | 137,8     |            | 340,6             | 219,2   | 8,3     | 48,2  |
|                   |                   | N                                      | 661,8   | 181,9  | 102,3     |            | 248,3             | 206,3   | 7,7     | 37,5  |
|                   |                   | D                                      | 606,3   | 202,5  | 125,1     |            | 255,7             | 168,0   | 7,0     | 46,1  |
|                   | 1975              | J                                      | 547,0   | 200,1  | 98,0      |            | 259,9             | 229,4   | 7,8     | 38,0  |
|                   |                   | F                                      | 634,5   | 218,5  | 84,9      |            | 231,4             | 183,0   | 8,4     | 33,8  |
|                   |                   | M                                      | 637,0   | 202,0  | 102,1     |            | 292,3             | 157,1   | 7,4     | 37,0  |
|                   |                   | A                                      | 716,1   | 232,2  | 105,1     |            | 301,4             | 169,2   | 8,4     | 30,8  |
|                   |                   | M                                      | 623,6   | 186,0  | 104,6     |            | 234,6             | 153,9   | 6,7     | 33,3  |
|                   |                   | J                                      | 687,2   | 226,1  | 119,9     |            | 247,6             | 163,4   | 7,9     | 38,7  |
|                   |                   | J                                      | 623,2   | 198,4  | 92,8      |            | 176,7             | 197,0   | 7,8     | 31,0  |
| A                 |                   | 588,6                                  | 146,6   | 82,3   |           | 247,7      | 166,1             | 5,2     | 35,6    |       |
| S                 |                   | 734,5                                  | 206,3   | 134,1  |           | 300,1      | 179,8             | 7,6     | 29,9    |       |
| O                 |                   | 761,1                                  | 285,2   | 120,0  |           | 288,5      | 238,9             | 9,3     | 37,6    |       |
| N                 | 690,4             | 239,2                                  |         |        |           | 200,7      |                   |         |         |       |

<sup>2)</sup> On basis of import.



ÉCHANGES INTRA-CE<sup>2)</sup>

valeurs en Mio Eur

| Origine<br>Origin | Période<br>Period | Pays importateur - Importing countries |         |         |           |            |                   |         |         |       |
|-------------------|-------------------|--|---------|---------|-----------|------------|-------------------|---------|---------|-------|
|                   |                   | Deutsch-<br>land                       | France  | Italia  | Nederland | Belg.-Lux. | United<br>Kingdom | Ireland | Danmark |       |
| Belg.-Lux.        | 1973              | III                                    | 993,4   | 794,5   | 208,7     | 688,1      |                   | 205,4   | 8,4     | 49,8  |
|                   |                   | IV                                     | 1 137,5 | 998,0   | 245,4     | 972,8      |                   | 249,9   | 12,5    | 69,5  |
|                   | 1974              | I                                      | 1 154,9 | 1 129,9 | 263,0     | 883,0      |                   | 249,6   | 13,4    | 69,1  |
|                   |                   | II                                     | 1 316,1 | 1 142,8 | 264,4     | 1 013,1    |                   | 254,4   | 18,9    | 66,7  |
|                   |                   | III                                    | 1 214,4 | 985,6   | 289,1     | 934,4      |                   | 284,8   | 18,2    | 74,1  |
|                   |                   | IV                                     | 1 261,5 | 1 025,5 | 271,9     | 1 051,6    |                   | 319,6   | 15,0    | 71,9  |
|                   | 1975              | I                                      | 1 159,2 | 939,7   | 190,2     | 921,6      |                   | 333,6   | 17,5    | 61,8  |
|                   |                   | II                                     | 1 298,4 | 1 005,0 | 215,5     | 950,7      |                   | 306,9   | 12,0    | 66,6  |
|                   |                   | III                                    | 1 117,2 | 843,9   | 210,0     | 824,1      |                   | 276,4   | 8,1     | 73,8  |
|                   | 1974              | S                                      | 426,5   | 389,0   | 89,9      | 346,9      |                   | 96,3    | 6,2     | 21,2  |
|                   |                   | O                                      | 460,5   | 377,0   | 96,9      | 382,5      |                   | 115,5   | 4,9     | 28,4  |
|                   |                   | N                                      | 413,1   | 324,3   | 85,0      | 326,4      |                   | 104,5   | 4,4     | 20,5  |
|                   |                   | D                                      | 381,1   | 325,1   | 90,1      | 324,8      |                   | 100,7   | 5,7     | 20,9  |
|                   | 1975              | J                                      | 345,1   | 315,5   | 61,4      | 295,7      |                   | 132,3   | 7,7     | 20,0  |
|                   |                   | F                                      | 388,2   | 315,0   | 65,4      | 299,7      |                   | 110,3   | 5,4     | 21,0  |
|                   |                   | M                                      | 425,9   | 309,2   | 63,4      | 312,8      |                   | 91,1    | 4,4     | 19,6  |
|                   |                   | A                                      | 443,8   | 347,5   | 71,6      | 335,1      |                   | 114,9   | 4,3     | 26,3  |
|                   |                   | M                                      | 411,7   | 299,2   | 64,6      | 274,1      |                   | 92,1    | 3,6     | 19,6  |
|                   |                   | J                                      | 442,9   | 358,8   | 79,3      | 324,5      |                   | 104,6   | 4,1     | 20,3  |
|                   |                   | J                                      | 378,8   | 331,5   | 73,1      | 262,2      |                   | 115,9   | 3,3     | 22,0  |
|                   |                   | A                                      | 318,3   | 165,3   | 38,3      | 229,3      |                   | 65,4    | 2,1     | 23,1  |
|                   |                   | S                                      | 420,1   | 347,7   | 98,6      | 322,2      |                   | 95,4    | 2,8     | 28,1  |
|                   |                   | O                                      | 489,8   | 378,9   | 90,4      | 343,8      |                   | 106,4   | 4,1     | 23,3  |
| N                 | 412,2             | 332,0                                  |         |         |           | 96,8       |                   |         |         |       |
| United Kingdom    | 1973              | III                                    | 346,6   | 314,8   | 185,1     | 228,6      | 262,9             |         | 259,3   | 160,0 |
|                   |                   | IV                                     | 445,4   | 374,9   | 210,2     | 259,6      | 311,3             |         | 292,0   | 198,2 |
|                   | 1974              | I                                      | 419,8   | 454,4   | 243,2     | 313,8      | 300,4             |         | 332,1   | 229,8 |
|                   |                   | II                                     | 487,6   | 476,6   | 248,1     | 341,4      | 418,4             |         | 401,0   | 216,8 |
|                   |                   | III                                    | 502,4   | 463,8   | 246,7     | 380,6      | 321,6             |         | 350,6   | 204,7 |
|                   |                   | IV                                     | 508,6   | 487,5   | 246,6     | 392,0      | 326,2             |         | 339,7   | 217,3 |
|                   | 1975              | I                                      | 451,2   | 457,4   | 207,6     | 368,7      | 324,3             |         | 338,9   | 176,6 |
|                   |                   | II                                     | 562,9   | 466,0   | 246,1     | 370,7      | 367,2             |         | 336,4   | 192,8 |
|                   |                   | III                                    | 526,5   | 433,1   | 234,6     | 347,3      | 319,7             |         | 314,5   | 200,0 |
|                   | 1974              | S                                      | 154,4   | 151,4   | 81,2      | 126,6      | 120,8             |         | 113,3   | 68,3  |
|                   |                   | O                                      | 176,3   | 153,1   | 84,3      | 145,1      | 127,2             |         | 133,3   | 75,3  |
|                   |                   | N                                      | 165,4   | 182,8   | 76,2      | 118,7      | 106,1             |         | 109,8   | 74,0  |
|                   |                   | D                                      | 166,0   | 151,7   | 86,1      | 128,7      | 91,2              |         | 98,1    | 60,9  |
|                   | 1975              | J                                      | 130,8   | 150,1   | 73,0      | 127,9      | 109,7             |         | 115,0   | 62,8  |
|                   |                   | F                                      | 160,2   | 150,2   | 64,0      | 119,0      | 111,6             |         | 117,5   | 61,8  |
|                   |                   | M                                      | 160,2   | 157,2   | 70,6      | 121,9      | 96,8              |         | 106,4   | 51,5  |
|                   |                   | A                                      | 208,9   | 160,9   | 79,9      | 126,3      | 113,0             |         | 118,4   | 71,8  |
|                   |                   | M                                      | 160,9   | 149,3   | 80,1      | 129,7      | 139,7             |         | 120,6   | 64,5  |
|                   |                   | J                                      | 180,6   | 155,9   | 86,1      | 114,7      | 121,0             |         | 98,2    | 54,7  |
|                   |                   | J                                      | 173,1   | 152,7   | 77,4      | 109,6      | 93,9              |         | 113,5   | 61,0  |
|                   |                   | A                                      | 151,5   | 108,8   | 55,2      | 104,6      | 84,0              |         | 87,2    | 64,7  |
|                   |                   | S                                      | 201,9   | 171,9   | 102,2     | 133,1      | 133,0             |         | 113,3   | 71,2  |
|                   |                   | O                                      | 216,5   | 201,7   | 83,2      | 154,7      | 161,0             |         | 139,3   | 84,4  |
| N                 | 186,0             | 167,9                                  |         |         |           |            |                   |         |         |       |

<sup>2)</sup> Sur la base des importations.



TAB. 4

TRENDS IN EC TRADE  
INTRA-EC, EXTRA-ECINTRA-EC TRADE<sup>2)</sup>

value in Mio Eur

| Origine<br>Origin | Période<br>Period | Pays importateur - Importing countries |        |        |           |            |                   |         |         |     |
|-------------------|-------------------|--|--------|--------|-----------|------------|-------------------|---------|---------|-----|
|                   |                   | Deutsch-<br>land                       | France | Italia | Nederland | Belg.-Lux. | United<br>Kingdom | Ireland | Danmark |     |
| Ireland           | 1973              | III                                    | 32,9   | 30,0   | 10,2      | 12,0       | 13,2              | 225,9   | 0,9     |     |
|                   |                   | IV                                     | 26,6   | 20,8   | 9,0       | 12,3       | 17,3              | 309,5   | 1,1     |     |
|                   | 1974              | I                                      | 24,0   | 18,7   | 6,6       | 15,7       | 13,6              | 258,1   | 1,2     |     |
|                   |                   | II                                     | 30,1   | 19,2   | 8,8       | 10,2       | 12,3              | 274,5   | 1,9     |     |
|                   |                   | III                                    | 31,1   | 15,2   | 6,3       | 9,9        | 10,6              | 300,0   | 1,6     |     |
|                   |                   | IV                                     | 43,5   | 14,4   | 7,7       | 13,2       | 13,6              | 326,3   | 1,5     |     |
|                   | 1975              | I                                      | 38,5   | 23,7   | 12,0      | 14,9       | 14,0              | 275,2   | 1,9     |     |
|                   |                   | II                                     | 45,0   | 28,4   | 11,9      | 17,6       | 13,5              | 301,2   | 2,1     |     |
|                   |                   | III                                    | 63,0   | 28,9   | 20,6      | 14,6       | 16,2              | 330,5   | 2,6     |     |
|                   | 1974              | S                                      | 9,9    | 5,5    | 2,2       | 3,2        | 5,0               | 108,9   | 0,4     |     |
|                   |                   | O                                      | 13,5   | 4,1    | 2,3       | 4,5        | 4,5               | 124,2   | 0,6     |     |
|                   |                   | N                                      | 16,6   | 4,7    | 1,8       | 3,9        | 4,8               | 101,6   | 0,3     |     |
|                   |                   | D                                      | 13,4   | 5,7    | 3,6       | 4,7        | 4,1               | 101,1   | 0,5     |     |
|                   | 1975              | J                                      | 11,9   | 7,2    | 2,0       | 4,8        | 4,4               | 101,5   | 0,4     |     |
|                   |                   | F                                      | 13,7   | 9,4    | 6,9       | 7,3        | 6,0               | 92,7    | 0,9     |     |
|                   |                   | M                                      | 12,9   | 7,1    | 3,1       | 2,8        | 3,5               | 81,1    | 0,5     |     |
|                   |                   | A                                      | 14,7   | 7,3    | 2,3       | 5,5        | 3,3               | 104,8   | 0,4     |     |
|                   |                   | M                                      | 15,0   | 9,5    | 2,8       | 6,1        | 3,9               | 103,8   | 0,8     |     |
|                   |                   | J                                      | 15,2   | 11,7   | 6,8       | 6,1        | 5,9               | 95,5    | 0,7     |     |
|                   |                   | J                                      | 31,4   | 9,8    | 5,5       | 5,8        | 3,6               | 126,7   | 0,8     |     |
|                   |                   | A                                      | 13,6   | 8,2    | 6,6       | 3,6        | 5,2               | 85,7    | 0,8     |     |
|                   |                   | S                                      | 18,1   | 10,9   | 8,6       | 5,2        | 7,2               | 119,4   | 0,8     |     |
|                   |                   | O                                      | 21,7   | 10,0   | 8,1       | 5,5        | 6,9               | 167,8   | 0,6     |     |
|                   | N                 | 21,3                                   | 11,9   |        |           |            | 103,0             |         |         |     |
|                   | Danmark           | 1973                                   | III    | 140,5  | 39,6      | 63,2       | 35,9              | 19,9    | 226,0   | 4,3 |
|                   |                   |  | IV     | 185,8  | 51,8      | 70,4       | 37,6              | 20,7    | 254,6   | 5,9 |
| 1974              |                   | I                                      | 174,5  | 61,3   | 86,5      | 41,8       | 29,4              | 255,2   | 6,6     |     |
|                   |                   | II                                     | 176,4  | 55,9   | 56,6      | 44,5       | 26,2              | 258,4   | 9,1     |     |
|                   |                   | III                                    | 175,6  | 50,1   | 70,6      | 49,7       | 26,0              | 256,0   | 7,0     |     |
|                   |                   | IV                                     | 236,0  | 53,2   | 55,2      | 51,0       | 30,9              | 275,0   | 5,4     |     |
| 1975              |                   | I                                      | 212,9  | 58,2   | 63,8      | 43,9       | 30,6              | 234,6   | 6,3     |     |
|                   |                   | II                                     | 213,2  | 50,7   | 77,3      | 47,0       | 27,7              | 266,2   | 6,1     |     |
|                   |                   | III                                    | 202,1  | 48,4   | 70,6      | 43,2       | 24,8              | 253,9   | 5,2     |     |
| 1974              |                   | S                                      | 68,4   | 18,8   | 24,2      | 21,6       | 9,3               | 91,2    | 2,0     |     |
|                   |                   | O                                      | 86,8   | 18,4   | 17,4      | 19,3       | 11,5              | 97,8    | 2,3     |     |
|                   |                   | N                                      | 80,0   | 18,9   | 16,5      | 17,5       | 9,6               | 99,1    | 1,9     |     |
|                   |                   | D                                      | 69,1   | 15,9   | 21,2      | 14,3       | 9,9               | 77,0    | 1,3     |     |
| 1975              |                   | J                                      | 56,5   | 16,7   | 19,1      | 14,5       | 10,2              | 82,1    | 1,9     |     |
|                   |                   | F                                      | 77,6   | 19,6   | 19,5      | 15,9       | 10,3              | 77,6    | 2,3     |     |
|                   |                   | M                                      | 78,7   | 21,9   | 25,1      | 13,6       | 9,7               | 74,9    | 2,1     |     |
|                   |                   | A                                      | 83,2   | 17,3   | 19,2      | 14,5       | 9,0               | 86,9    | 2,5     |     |
|                   |                   | M                                      | 63,8   | 15,3   | 25,4      | 14,6       | 8,3               | 85,9    | 2,0     |     |
|                   |                   | J                                      | 66,2   | 18,1   | 32,7      | 17,9       | 9,1               | 93,1    | 1,7     |     |
|                   |                   | J                                      | 61,6   | 17,1   | 18,1      | 15,2       | 6,1               | 90,7    | 2,5     |     |
|                   |                   | A                                      | 56,5   | 12,3   | 13,3      | 11,4       | 7,8               | 72,2    | 1,1     |     |
|                   |                   | S                                      | 84,0   | 19,1   | 39,4      | 16,6       | 9,3               | 90,5    | 1,5     |     |
|                   |                   | O                                      | 88,2   | 21,7   | 23,9      | 18,5       | 9,8               | 102,3   | 1,4     |     |
| N                 |                   | 70,9                                   | 19,6   |        |           |            | 80,6              |         |         |     |

2) On basis of import.



**ÉVOLUTION DU COMMERCE DE LA CE  
avec les principales zones**

TAB. 5

valeurs en Mio Eur

| Période<br>Period          | EUR-9    | EUR-6    | Deutsch-<br>land         | France  | Italia  | Nederland | Belg.-Lux. | United<br>Kingdom | Ireland | Danmark |
|----------------------------|----------|----------|--------------------------|---------|---------|-----------|------------|-------------------|---------|---------|
| <b>PAYS DE LA CLASSE 1</b> |          |          | <b>CLASS 1 COUNTRIES</b> |         |         |           |            |                   |         |         |
| <b>import</b>              |          |          |                          |         |         |           |            |                   |         |         |
| 1973 III                   | 10 613,1 | 7 029,0  | 2 780,8                  | 1 412,2 | 1 304,7 | 860,6     | 670,9      | 2 942,2           | 85,4    | 556,5   |
| IV                         | 12 302,9 | 7 957,6  | 3 181,0                  | 1 680,2 | 1 402,4 | 944,3     | 749,8      | 3 507,8           | 107,5   | 729,9   |
| 1974 I                     | 13 651,1 | 8 956,0  | 3 158,4                  | 2 126,0 | 1 603,5 | 1 154,7   | 913,4      | 3 798,6           | 123,8   | 772,7   |
| II                         | 14 387,6 | 9 396,8  | 3 314,0                  | 2 200,2 | 1 657,2 | 1 169,9   | 1 055,4    | 4 107,4           | 138,5   | 744,9   |
| III                        | 14 197,2 | 9 465,6  | 3 475,6                  | 2 086,0 | 1 677,5 | 1 299,5   | 927,0      | 3 948,6           | 135,1   | 647,9   |
| IV                         | 14 811,2 | 9 951,9  | 3 769,1                  | 2 301,2 | 1 676,1 | 1 239,4   | 966,2      | 4 047,2           | 125,1   | 687,1   |
| 1975 I                     | 13 750,8 | 9 397,1  | 3 390,0                  | 2 260,0 | 1 473,2 | 1 337,7   | 936,2      | 3 606,3           | 114,7   | 632,8   |
| II                         | 14 037,1 | 9 701,0  | 3 740,9                  | 2 156,5 | 1 553,9 | 1 264,0   | 985,8      | 3 526,0           | 122,7   | 687,5   |
| III                        | 13 422,9 | 8 949,9  | 3 549,3                  | 1 815,3 | 1 611,9 | 1 071,8   | 901,5      | 3 720,1           | 108,5   | 644,3   |
| 1974 S                     | 4 713,8  | 3 163,3  | 1 094,8                  | 735,7   | 593,6   | 438,3     | 300,9      | 1 288,7           | 46,9    | 214,9   |
| O                          | 5 181,3  | 3 443,5  | 1 288,6                  | 776,0   | 583,2   | 439,9     | 355,8      | 1 457,6           | 46,5    | 233,9   |
| N                          | 4 869,5  | 3 209,9  | 1 241,8                  | 753,5   | 504,9   | 400,9     | 308,9      | 1 396,7           | 42,6    | 220,3   |
| D                          | 4 750,3  | 3 293,3  | 1 239,7                  | 773,2   | 587,7   | 394,9     | 297,7      | 1 206,9           | 36,2    | 213,8   |
| 1975 J                     | 4 773,3  | 3 156,4  | 1 131,0                  | 767,3   | 500,5   | 473,1     | 284,6      | 1 357,0           | 42,4    | 217,5   |
| F                          | 4 422,0  | 3 016,7  | 1 128,9                  | 702,5   | 465,9   | 410,2     | 309,0      | 1 156,6           | 38,3    | 210,4   |
| M                          | 4 532,4  | 3 208,7  | 1 130,0                  | 790,4   | 506,8   | 454,4     | 327,1      | 1 097,5           | 33,7    | 192,4   |
| A                          | 4 985,4  | 3 420,2  | 1 372,8                  | 803,1   | 521,0   | 389,7     | 333,6      | 1 276,1           | 42,0    | 247,8   |
| M                          | 4 309,3  | 2 894,5  | 1 085,4                  | 627,8   | 431,6   | 460,2     | 289,5      | 1 158,7           | 44,1    | 212,0   |
| J                          | 4 616,6  | 3 254,7  | 1 181,6                  | 724,2   | 602,2   | 413,9     | 332,8      | 1 112,1           | 36,6    | 213,2   |
| J                          | 4 621,3  | 3 023,8  | 1 196,3                  | 692,5   | 534,6   | 336,1     | 264,3      | 1 366,9           | 37,2    | 193,4   |
| A                          | 3 965,7  | 2 607,4  | 1 116,4                  | 486,1   | 448,6   | 294,9     | 261,4      | 1 134,5           | 33,0    | 190,9   |
| S                          | 4 805,3  | 3 292,5  | 1 236,6                  | 638,3   | 629,2   | 440,7     | 347,7      | 1 230,7           | 38,6    | 243,6   |
| O                          | 5 060,1  | 3 452,8  | 1 329,6                  | 746,1   | 530,8   | 461,6     | 384,7      | 1 286,3           | 39,2    | 281,9   |
| N                          |          |          | 1 282,1                  | 703,3   |         |           |            | 1 236,3           |         |         |
| <b>export</b>              |          |          |                          |         |         |           |            |                   |         |         |
| 1973 III                   | 11 872,1 | 8 912,0  | 4 775,3                  | 1 375,0 | 1 339,4 | 695,8     | 726,5      | 2 411,3           | 70,1    | 478,6   |
| IV                         | 13 755,9 | 10 259,7 | 5 275,0                  | 1 767,2 | 1 575,3 | 815,2     | 827,1      | 2 810,4           | 80,1    | 605,7   |
| 1974 I                     | 14 774,8 | 11 173,5 | 5 838,4                  | 1 937,5 | 1 551,7 | 986,5     | 859,4      | 2 874,9           | 96,0    | 630,5   |
| II                         | 15 893,2 | 11 906,5 | 6 047,3                  | 2 127,3 | 1 672,7 | 1 046,5   | 1 012,7    | 3 262,7           | 86,7    | 637,4   |
| III                        | 15 981,8 | 12 002,6 | 5 992,1                  | 2 060,6 | 1 940,8 | 1 069,6   | 939,5      | 3 259,6           | 81,6    | 638,0   |
| IV                         | 16 847,9 | 12 704,7 | 6 435,9                  | 2 298,1 | 1 922,6 | 1 044,2   | 1 005,9    | 3 346,3           | 100,2   | 696,6   |
| 1975 I                     | 14 497,9 | 10 698,5 | 5 367,6                  | 2 073,7 | 1 532,3 | 875,6     | 849,3      | 3 111,3           | 65,7    | 622,3   |
| II                         | 14 609,1 | 10 824,2 | 5 460,7                  | 2 046,5 | 1 599,2 | 928,3     | 789,5      | 3 068,3           | 63,2    | 653,4   |
| III                        | 13 705,7 | 10 117,3 | 5 085,2                  | 1 816,8 | 1 724,4 | 814,1     | 676,8      | 2 936,0           | 72,7    | 579,8   |
| 1974 S                     | 5 247,8  | 3 939,8  | 1 909,3                  | 721,1   | 619,2   | 379,4     | 310,8      | 1 028,7           | 25,5    | 253,8   |
| O                          | 5 810,2  | 4 323,4  | 2 181,5                  | 765,2   | 629,3   | 367,3     | 380,0      | 1 205,9           | 32,0    | 249,0   |
| N                          | 5 411,1  | 4 045,2  | 2 098,2                  | 727,9   | 564,6   | 335,4     | 319,0      | 1 099,8           | 27,6    | 238,5   |
| D                          | 5 643,8  | 4 344,0  | 2 155,2                  | 804,6   | 726,7   | 344,2     | 313,3      | 1 049,3           | 41,2    | 209,2   |
| 1975 J                     | 4 870,2  | 3 563,5  | 1 812,2                  | 655,4   | 448,1   | 333,2     | 314,6      | 1 088,3           | 22,6    | 195,8   |
| F                          | 4 793,9  | 3 540,2  | 1 777,2                  | 707,1   | 524,1   | 267,4     | 264,4      | 1 013,0           | 21,3    | 219,4   |
| M                          | 4 824,3  | 3 584,8  | 1 778,3                  | 711,3   | 559,6   | 275,1     | 260,5      | 1 010,5           | 21,9    | 207,2   |
| A                          | 4 983,6  | 3 732,2  | 1 918,0                  | 707,9   | 503,0   | 322,7     | 280,6      | 1 013,3           | 20,8    | 217,4   |
| M                          | 4 719,5  | 3 399,4  | 1 700,9                  | 630,2   | 503,9   | 307,3     | 257,1      | 1 094,4           | 22,0    | 203,6   |
| J                          | 4 903,6  | 3 684,4  | 1 836,0                  | 708,7   | 592,8   | 298,3     | 248,7      | 966,2             | 20,5    | 232,5   |
| J                          | 4 890,4  | 3 633,2  | 1 797,8                  | 725,5   | 626,4   | 255,2     | 228,3      | 1 078,5           | 25,7    | 153,0   |
| A                          | 4 033,1  | 2 931,1  | 1 519,6                  | 452,3   | 491,1   | 250,5     | 217,6      | 856,0             | 20,7    | 195,2   |
| S                          | 4 810,8  | 3 549,6  | 1 767,8                  | 640,1   | 606,4   | 308,2     | 227,0      | 1 003,6           | 26,1    | 231,6   |
| O                          | 5 492,8  | 4 025,8  | 2 006,1                  | 677,3   | 627,1   | 349,1     | 306,3      | 1 190,0           | 29,7    | 247,4   |
| N                          |          |          | 1 851,0                  | 649,5   |         |           |            | 1 014,2           |         |         |



TAB. 5

TRENDS IN EC TRADE  
major areas

value in Mio Eur

| Période<br>Period | EUR-9 | EUR-6   | Deutsch-<br>land | France  | Italia | Nederland | Belg.-Lux. | United<br>Kingdom | Ireland | Danmark |       |
|-------------------|-------|---------|------------------|---------|--------|-----------|------------|-------------------|---------|---------|-------|
| <b>AELE</b>       |       |         |                  |         |        |           |            |                   |         |         |       |
|                   |       |         | <b>import</b>    |         |        |           |            |                   |         |         |       |
| 1973              | III   | 3 381,2 | 2 010,9          | 907,1   | 345,0  | 361,5     | 220,3      | 177,1             | 981,9   | 19,5    | 368,7 |
|                   | IV    | 3 945,8 | 2 338,1          | 1 012,7 | 431,6  | 404,6     | 268,3      | 221,0             | 1 103,5 | 29,8    | 474,3 |
| 1974              | I     | 4 160,2 | 2 598,5          | 1 021,0 | 522,3  | 490,6     | 314,6      | 250,0             | 1 057,4 | 36,0    | 468,3 |
|                   | II    | 4 350,2 | 2 676,7          | 1 123,0 | 536,3  | 455,6     | 289,7      | 272,0             | 1 158,9 | 36,4    | 478,2 |
|                   | III   | 4 271,2 | 2 736,3          | 1 174,4 | 562,1  | 434,9     | 320,9      | 244,1             | 1 101,3 | 33,4    | 400,2 |
|                   | IV    | 4 648,3 | 3 060,1          | 1 286,8 | 665,3  | 427,9     | 362,8      | 317,3             | 1 136,6 | 30,7    | 420,8 |
| 1975              | I     | 4 206,1 | 2 768,4          | 1 130,6 | 671,2  | 351,0     | 329,1      | 286,5             | 1 000,8 | 29,3    | 407,7 |
|                   | II    | 4 220,3 | 2 824,8          | 1 260,1 | 555,7  | 398,1     | 299,6      | 310,2             | 920,2   | 29,6    | 445,7 |
|                   | III   | 4 267,1 | 2 685,8          | 1 202,7 | 487,2  | 443,3     | 260,7      | 291,9             | 1 137,3 | 26,5    | 417,5 |
| 1974              | S     | 1 503,3 | 976,1            | 405,1   | 207,6  | 149,9     | 124,5      | 89,1              | 373,3   | 11,1    | 142,8 |
|                   | O     | 1 685,2 | 1 100,7          | 469,2   | 225,3  | 159,3     | 129,4      | 117,4             | 415,2   | 12,0    | 157,3 |
|                   | N     | 1 491,2 | 971,5            | 419,7   | 203,8  | 132,9     | 118,0      | 97,2              | 376,0   | 9,7     | 133,9 |
|                   | D     | 1 467,3 | 985,0            | 398,0   | 236,8  | 136,2     | 117,5      | 96,5              | 354,3   | 9,3     | 118,8 |
| 1975              | J     | 1 370,9 | 882,8            | 364,1   | 208,7  | 117,4     | 107,4      | 85,2              | 348,8   | 9,5     | 129,9 |
|                   | F     | 1 407,2 | 926,3            | 381,7   | 231,2  | 112,4     | 113,4      | 87,7              | 326,8   | 10,7    | 143,4 |
|                   | M     | 1 411,1 | 948,3            | 384,8   | 231,4  | 121,2     | 108,4      | 102,5             | 325,3   | 9,1     | 128,5 |
|                   | A     | 1 456,7 | 959,3            | 452,4   | 186,5  | 132,8     | 83,3       | 104,3             | 331,9   | 11,0    | 154,5 |
|                   | M     | 1 291,5 | 847,4            | 370,2   | 160,0  | 126,8     | 96,3       | 94,0              | 298,6   | 9,0     | 136,5 |
|                   | J     | 1 439,9 | 984,6            | 411,3   | 209,7  | 139,7     | 119,9      | 104,1             | 298,4   | 9,7     | 147,2 |
|                   | J     | 1 600,6 | 969,2            | 429,9   | 197,3  | 164,5     | 85,3       | 92,3              | 501,7   | 10,7    | 118,9 |
|                   | A     | 1 155,0 | 710,1            | 339,2   | 114,9  | 112,3     | 74,5       | 69,2              | 315,4   | 5,7     | 123,9 |
|                   | S     | 1 501,7 | 999,2            | 433,6   | 175,6  | 166,4     | 100,9      | 122,7             | 324,6   | 10,0    | 167,9 |
|                   | O     | 1 579,5 | 1 062,5          | 494,0   | 205,4  | 137,6     | 106,0      | 119,5             | 314,8   | 9,3     | 192,9 |
|                   | N     |         |                  | 431,1   | 207,3  |           |            |                   | 289,2   |         |       |
|                   |       |         | <b>export</b>    |         |        |           |            |                   |         |         |       |
| 1973              | III   | 4 597,5 | 3 600,4          | 2 076,2 | 516,7  | 441,5     | 302,2      | 263,8             | 691,9   | 9,1     | 296,1 |
|                   | IV    | 5 548,0 | 4 273,6          | 2 452,8 | 679,4  | 463,2     | 384,4      | 293,8             | 889,3   | 11,7    | 373,4 |
| 1974              | I     | 5 855,6 | 4 560,8          | 2 531,7 | 795,9  | 474,6     | 426,6      | 332,0             | 888,2   | 12,6    | 394,0 |
|                   | II    | 6 185,9 | 4 786,3          | 2 633,6 | 871,9  | 510,6     | 420,9      | 349,3             | 975,1   | 14,2    | 410,3 |
|                   | III   | 6 185,3 | 4 841,2          | 2 689,5 | 822,4  | 585,9     | 416,4      | 327,1             | 930,2   | 11,6    | 402,3 |
|                   | IV    | 6 583,8 | 5 128,9          | 2 813,8 | 970,3  | 552,3     | 417,8      | 374,6             | 984,7   | 12,9    | 457,3 |
| 1975              | I     | 5 989,0 | 4 606,7          | 2 477,3 | 920,5  | 481,2     | 389,1      | 338,6             | 956,7   | 11,2    | 414,5 |
|                   | II    | 5 944,7 | 4 606,9          | 2 552,8 | 829,5  | 496,4     | 424,7      | 303,4             | 901,5   | 11,6    | 424,7 |
|                   | III   | 5 493,1 | 4 209,0          | 2 305,3 | 740,0  | 535,1     | 353,2      | 275,4             | 893,8   | 12,9    | 377,4 |
| 1974              | S     | 2 128,3 | 1 657,9          | 902,2   | 310,6  | 188,3     | 148,3      | 108,5             | 299,6   | 4,0     | 156,8 |
|                   | O     | 2 305,0 | 1 780,6          | 995,4   | 302,5  | 193,3     | 146,7      | 142,8             | 355,8   | 4,4     | 164,1 |
|                   | N     | 2 140,1 | 1 667,0          | 935,6   | 320,8  | 169,8     | 131,3      | 109,5             | 309,6   | 4,5     | 159,0 |
|                   | D     | 2 141,7 | 1 679,7          | 882,2   | 347,6  | 189,2     | 139,9      | 120,9             | 323,1   | 4,8     | 134,1 |
| 1975              | J     | 1 891,3 | 1 449,7          | 769,4   | 284,5  | 143,0     | 135,4      | 117,5             | 309,6   | 3,5     | 128,5 |
|                   | F     | 2 023,3 | 1 559,7          | 835,2   | 311,5  | 169,1     | 128,6      | 115,3             | 316,5   | 3,7     | 143,4 |
|                   | M     | 2 072,6 | 1 595,3          | 872,7   | 324,7  | 168,9     | 125,1      | 103,9             | 330,7   | 3,9     | 142,6 |
|                   | A     | 2 029,8 | 1 576,5          | 891,0   | 272,3  | 155,7     | 139,6      | 117,9             | 303,9   | 3,7     | 145,8 |
|                   | M     | 1 899,7 | 1 447,6          | 790,5   | 269,5  | 154,5     | 143,1      | 90,0              | 316,9   | 4,0     | 131,3 |
|                   | J     | 2 010,7 | 1 578,3          | 866,2   | 288,1  | 186,4     | 142,0      | 95,7              | 280,9   | 4,0     | 147,6 |
|                   | J     | 1 873,2 | 1 445,2          | 779,6   | 275,7  | 186,0     | 106,6      | 97,4              | 328,3   | 4,5     | 95,2  |
|                   | A     | 1 617,4 | 1 232,3          | 689,1   | 195,5  | 151,7     | 110,0      | 86,1              | 252,6   | 3,8     | 128,7 |
|                   | S     | 2 002,0 | 1 531,3          | 836,7   | 269,3  | 197,4     | 136,5      | 91,4              | 312,5   | 4,6     | 153,6 |
|                   | O     | 2 178,2 | 1 638,3          | 919,0   | 260,1  | 189,0     | 147,5      | 122,7             | 385,7   | 4,2     | 149,9 |
|                   | N     |         |                  | 819,9   | 233,5  |           |            |                   | 298,9   |         |       |



valeurs en Mio Eur

| Période<br>Period | EUR-9   | EUR-6   | Deutsch-<br>land     | France | Italia | Nederland | Belg.-Lux. | United<br>Kingdom | Ireland | Danmark |
|-------------------|---------|---------|----------------------|--------|--------|-----------|------------|-------------------|---------|---------|
| <b>ÉTATS-UNIS</b> |         |         | <b>UNITED STATES</b> |        |        |           |            |                   |         |         |
| <b>import</b>     |         |         |                      |        |        |           |            |                   |         |         |
| 1973 III          | 3 329,3 | 2 532,6 | 849,9                | 547,6  | 471,1  | 404,6     | 259,4      | 686,3             | 33,9    | 76,5    |
| IV                | 3 891,6 | 2 830,2 | 996,5                | 631,8  | 492,2  | 431,2     | 275,4      | 899,8             | 41,3    | 120,3   |
| 1974 I            | 4 735,8 | 3 458,7 | 1 088,3              | 854,0  | 574,0  | 565,5     | 376,9      | 1 163,3           | 46,5    | 114,4   |
| II                | 4 956,6 | 3 577,4 | 1 070,6              | 827,8  | 617,2  | 597,5     | 464,4      | 1 202,1           | 49,3    | 127,9   |
| III               | 4 827,3 | 3 528,7 | 1 053,4              | 780,5  | 677,8  | 652,4     | 364,6      | 1 128,9           | 51,1    | 118,5   |
| IV                | 4 884,3 | 3 449,8 | 1 119,6              | 818,9  | 621,2  | 552,3     | 337,7      | 1 263,9           | 51,7    | 119,1   |
| 1975 I            | 4 911,4 | 3 574,3 | 1 069,9              | 834,0  | 636,4  | 671,3     | 362,7      | 1 190,6           | 51,8    | 94,6    |
| II                | 4 728,4 | 3 491,6 | 1 108,3              | 776,7  | 615,1  | 646,0     | 345,5      | 1 074,4           | 54,0    | 108,5   |
| III               | 4 382,5 | 3 169,8 | 1 030,9              | 673,1  | 627,5  | 528,4     | 309,7      | 1 059,7           | 44,9    | 112,6   |
| 1974 S            | 1 517,0 | 1 110,0 | 295,2                | 270,5  | 234,9  | 199,1     | 110,3      | 362,0             | 17,1    | 27,9    |
| O                 | 1 643,9 | 1 157,4 | 354,9                | 287,3  | 207,9  | 191,3     | 116,0      | 433,1             | 18,1    | 35,3    |
| N                 | 1 607,4 | 1 077,5 | 363,7                | 259,1  | 175,4  | 174,6     | 104,8      | 474,1             | 20,2    | 35,5    |
| D                 | 1 623,5 | 1 207,5 | 401,4                | 273,2  | 237,4  | 180,3     | 115,2      | 356,8             | 13,1    | 46,1    |
| 1975 J            | 1 686,5 | 1 207,2 | 353,0                | 268,7  | 224,7  | 252,9     | 107,8      | 427,3             | 18,9    | 33,2    |
| F                 | 1 566,7 | 1 119,9 | 356,2                | 255,0  | 187,0  | 194,9     | 126,8      | 401,1             | 15,9    | 29,8    |
| M                 | 1 656,3 | 1 246,3 | 360,7                | 310,5  | 224,8  | 223,5     | 126,8      | 363,5             | 16,9    | 29,6    |
| A                 | 1 754,2 | 1 282,7 | 459,0                | 290,0  | 207,8  | 206,9     | 119,0      | 407,0             | 18,7    | 45,9    |
| M                 | 1 474,3 | 1 069,8 | 326,1                | 234,4  | 164,0  | 246,1     | 99,2       | 352,5             | 21,5    | 30,6    |
| J                 | 1 472,6 | 1 107,2 | 310,9                | 251,7  | 243,7  | 193,0     | 107,9      | 321,5             | 13,9    | 29,9    |
| J                 | 1 424,9 | 988,0   | 303,5                | 230,7  | 196,3  | 160,4     | 97,1       | 379,0             | 14,2    | 43,7    |
| A                 | 1 341,3 | 977,1   | 359,1                | 198,2  | 189,9  | 137,1     | 92,8       | 315,7             | 15,3    | 33,2    |
| S                 | 1 613,1 | 1 197,6 | 368,3                | 244,8  | 241,6  | 231,0     | 111,9      | 365,5             | 15,7    | 34,3    |
| O                 | 1 728,9 | 1 245,7 | 353,3                | 276,6  | 201,8  | 249,8     | 164,2      | 423,7             | 15,4    | 44,2    |
| N                 |         |         | 395,4                | 242,0  |        |           |            | 401,5             |         |         |
| <b>export</b>     |         |         |                      |        |        |           |            |                   |         |         |
| 1973 III          | 3 049,3 | 2 234,4 | 1 165,7              | 298,5  | 372,8  | 153,3     | 244,2      | 692,0             | 41,9    | 80,9    |
| IV                | 3 293,3 | 2 374,2 | 1 114,7              | 386,2  | 421,0  | 176,3     | 275,9      | 771,0             | 45,4    | 102,8   |
| 1974 I            | 3 569,2 | 2 659,1 | 1 392,2              | 378,7  | 382,2  | 231,9     | 274,1      | 751,8             | 55,4    | 102,9   |
| II                | 3 866,3 | 2 882,7 | 1 396,2              | 455,9  | 431,0  | 253,7     | 345,9      | 854,6             | 42,2    | 86,9    |
| III               | 3 768,8 | 2 768,3 | 1 200,9              | 461,4  | 501,6  | 289,0     | 315,4      | 875,2             | 41,6    | 83,6    |
| IV                | 3 969,0 | 2 999,9 | 1 387,1              | 494,5  | 519,7  | 271,2     | 327,4      | 826,3             | 54,0    | 88,8    |
| 1975 I            | 2 953,4 | 2 117,3 | 983,7                | 376,9  | 372,6  | 164,2     | 219,9      | 732,2             | 27,2    | 76,6    |
| II                | 2 863,9 | 2 040,8 | 917,8                | 379,3  | 364,0  | 165,3     | 214,5      | 715,0             | 26,3    | 81,8    |
| III               | 2 885,1 | 2 089,1 | 947,1                | 346,0  | 446,9  | 176,2     | 173,0      | 685,9             | 33,3    | 76,8    |
| 1974 S            | 1 224,1 | 900,2   | 371,8                | 153,2  | 155,2  | 112,2     | 107,8      | 281,0             | 12,5    | 30,3    |
| O                 | 1 364,6 | 1 016,6 | 440,8                | 188,4  | 166,6  | 90,9      | 130,0      | 297,9             | 17,5    | 32,6    |
| N                 | 1 270,8 | 952,3   | 446,8                | 150,4  | 146,3  | 101,1     | 107,7      | 277,8             | 12,0    | 28,7    |
| D                 | 1 339,0 | 1 033,6 | 499,7                | 156,3  | 206,1  | 81,4      | 90,1       | 253,3             | 24,3    | 27,5    |
| 1975 J            | 1 081,9 | 786,7   | 391,8                | 124,5  | 104,3  | 74,6      | 91,5       | 261,9             | 9,8     | 23,5    |
| F                 | 940,3   | 666,5   | 304,8                | 132,0  | 134,7  | 41,0      | 54,0       | 236,4             | 8,9     | 28,6    |
| M                 | 925,2   | 658,4   | 287,1                | 120,4  | 133,5  | 48,7      | 68,7       | 233,7             | 8,5     | 24,6    |
| A                 | 955,7   | 688,0   | 322,0                | 135,5  | 109,9  | 53,3      | 67,3       | 233,6             | 9,2     | 24,9    |
| M                 | 931,9   | 645,0   | 281,9                | 109,3  | 114,8  | 59,8      | 79,2       | 251,5             | 8,9     | 26,5    |
| J                 | 976,1   | 706,0   | 313,3                | 134,5  | 139,4  | 52,2      | 66,5       | 231,4             | 8,1     | 30,6    |
| J                 | 987,8   | 716,2   | 318,2                | 134,6  | 160,6  | 52,5      | 50,4       | 239,2             | 11,2    | 21,2    |
| A                 | 851,9   | 605,6   | 275,2                | 82,5   | 130,0  | 51,0      | 66,9       | 212,5             | 8,7     | 25,1    |
| S                 | 1 045,5 | 767,3   | 353,8                | 129,0  | 156,2  | 72,6      | 55,6       | 234,4             | 13,2    | 30,5    |
| O                 | 1 286,2 | 960,4   | 459,4                | 150,7  | 179,6  | 85,4      | 85,2       | 269,3             | 15,8    | 40,8    |
| N                 |         |         | 380,4                | 142,6  |        |           |            | 276,4             |         |         |



TAB. 5

TRENDS IN EC TRADE  
major areas

value in Mio Eur

| Période<br>Period          | EUR-9 | EUR-6    | Deutsch-<br>land         | France  | Italia  | Nederland | Belg.-Lux. | United<br>Kingdom | Ireland | Danmark |       |
|----------------------------|-------|----------|--------------------------|---------|---------|-----------|------------|-------------------|---------|---------|-------|
| <b>PAYS DE LA CLASSE 2</b> |       |          | <b>CLASS 2 COUNTRIES</b> |         |         |           |            |                   |         |         |       |
| <b>import</b>              |       |          |                          |         |         |           |            |                   |         |         |       |
| 1973                       | III   | 7 716,8  | 5 912,6                  | 1 747,8 | 1 391,1 | 1 220,3   | 985,5      | 567,9             | 1 604,6 | 43,8    | 155,7 |
|                            | IV    | 9 195,3  | 6 997,8                  | 2 140,3 | 1 679,8 | 1 620,1   | 965,3      | 592,3             | 1 978,9 | 42,1    | 176,5 |
| 1974                       | I     | 13 219,9 | 9 958,1                  | 2 907,0 | 2 726,0 | 2 368,4   | 1 205,4    | 751,3             | 2 929,4 | 65,7    | 266,7 |
|                            | II    | 15 268,7 | 11 499,0                 | 3 085,6 | 3 165,4 | 2 689,4   | 1 595,0    | 963,7             | 3 405,7 | 82,5    | 281,5 |
|                            | III   | 15 328,7 | 11 919,4                 | 3 304,2 | 3 099,8 | 2 926,8   | 1 550,7    | 1 038,0           | 3 047,1 | 94,1    | 268,1 |
|                            | IV    | 14 746,7 | 11 428,4                 | 3 184,0 | 3 154,2 | 2 627,7   | 1 507,4    | 955,1             | 2 969,5 | 72,7    | 276,2 |
| 1975                       | I     | 12 347,2 | 9 320,9                  | 2 599,6 | 2 752,5 | 1 922,6   | 1 368,3    | 677,9             | 2 694,7 | 82,8    | 248,7 |
|                            | II    | 12 338,6 | 9 468,7                  | 2 836,5 | 2 638,2 | 1 888,2   | 1 341,2    | 764,7             | 2 570,3 | 73,3    | 226,2 |
|                            | III   | 12 668,8 | 9 849,1                  | 2 825,8 | 2 574,6 | 2 168,6   | 1 442,2    | 837,9             | 2 507,2 | 71,2    | 241,3 |
| 1974                       | S     | 4 816,3  | 3 766,8                  | 1 051,1 | 964,4   | 919,0     | 522,9      | 309,4             | 947,1   | 25,2    | 77,3  |
|                            | O     | 5 110,1  | 3 919,3                  | 1 084,5 | 1 111,6 | 907,7     | 494,9      | 320,5             | 1 070,3 | 29,0    | 91,5  |
|                            | N     | 4 610,2  | 3 558,2                  | 1 114,7 | 883,9   | 759,5     | 542,4      | 257,8             | 943,6   | 18,1    | 90,4  |
|                            | D     | 4 980,9  | 3 905,2                  | 985,9   | 1 162,3 | 958,9     | 477,3      | 320,8             | 964,0   | 25,5    | 86,3  |
| 1975                       | J     | 4 563,4  | 3 371,1                  | 973,6   | 987,6   | 663,0     | 478,2      | 268,8             | 1 066,3 | 29,6    | 96,4  |
|                            | F     | 3 897,5  | 2 942,1                  | 845,9   | 884,9   | 540,3     | 466,5      | 204,6             | 846,8   | 32,9    | 75,6  |
|                            | M     | 3 872,6  | 3 003,7                  | 780,2   | 879,6   | 719,2     | 423,6      | 201,1             | 782,2   | 20,4    | 66,3  |
|                            | A     | 4 190,9  | 3 173,8                  | 998,3   | 926,8   | 565,6     | 444,7      | 238,5             | 907,3   | 26,0    | 83,7  |
|                            | M     | 4 079,2  | 3 147,2                  | 911,7   | 873,5   | 666,3     | 429,9      | 265,7             | 833,2   | 29,6    | 69,2  |
|                            | J     | 4 093,7  | 3 141,3                  | 926,3   | 837,8   | 656,6     | 466,6      | 254,0             | 866,2   | 17,9    | 68,4  |
|                            | J     | 4 320,1  | 3 372,4                  | 916,8   | 892,6   | 756,9     | 480,2      | 325,9             | 848,2   | 26,3    | 73,2  |
|                            | A     | 4 020,4  | 3 058,9                  | 926,1   | 807,6   | 628,7     | 465,3      | 231,3             | 860,5   | 23,7    | 77,3  |
|                            | S     | 4 338,4  | 3 404,9                  | 982,8   | 876,5   | 782,9     | 496,6      | 266,1             | 829,2   | 21,0    | 83,2  |
|                            | O     | 4 818,1  | 3 700,6                  | 1 110,4 | 955,4   | 877,6     | 463,8      | 293,4             | 1 009,2 | 24,4    | 83,9  |
|                            | N     |          |                          | 1 017,0 | 907,8   |           |            |                   | 755,2   |         |       |
| <b>export</b>              |       |          |                          |         |         |           |            |                   |         |         |       |
| 1973                       | III   | 5 595,8  | 4 175,1                  | 1 615,0 | 1 234,9 | 623,8     | 360,1      | 341,3             | 1 227,7 | 22,3    | 170,8 |
|                            | IV    | 6 443,8  | 4 988,8                  | 1 825,7 | 1 477,5 | 815,7     | 439,8      | 430,1             | 1 274,5 | 39,1    | 141,4 |
| 1974                       | I     | 7 115,5  | 5 513,4                  | 2 095,6 | 1 610,4 | 834,7     | 526,3      | 446,4             | 1 427,7 | 17,7    | 156,7 |
|                            | II    | 8 025,0  | 6 156,1                  | 2 335,7 | 1 717,1 | 947,4     | 591,5      | 564,3             | 1 663,2 | 28,0    | 177,8 |
|                            | III   | 8 700,2  | 6 699,5                  | 2 531,3 | 1 821,2 | 1 197,2   | 624,2      | 525,6             | 1 783,5 | 48,6    | 168,6 |
|                            | IV    | 9 723,5  | 7 673,1                  | 3 013,0 | 2 112,5 | 1 312,9   | 655,5      | 579,3             | 1 839,4 | 27,0    | 183,9 |
| 1975                       | I     | 9 720,7  | 7 575,8                  | 2 589,0 | 2 344,6 | 1 242,2   | 730,4      | 679,6             | 1 960,6 | 29,3    | 155,1 |
|                            | II    | 10 728,1 | 8 233,0                  | 2 866,4 | 2 623,5 | 1 364,5   | 817,0      | 561,6             | 2 252,3 | 31,7    | 211,2 |
|                            | III   | 10 035,3 | 7 620,3                  | 2 910,0 | 2 199,1 | 1 430,2   | 568,4      | 512,5             | 2 201,4 | 32,3    | 181,2 |
| 1974                       | S     | 2 841,8  | 2 151,0                  | 812,6   | 596,1   | 384,3     | 186,2      | 171,7             | 627,5   | 11,1    | 52,2  |
|                            | O     | 3 326,4  | 2 578,4                  | 1 012,7 | 695,2   | 428,7     | 236,0      | 205,8             | 676,5   | 8,6     | 62,9  |
|                            | N     | 2 959,2  | 2 307,7                  | 942,1   | 622,0   | 376,8     | 183,5      | 183,2             | 577,4   | 11,5    | 62,6  |
|                            | D     | 3 442,1  | 2 787,0                  | 1 057,6 | 797,4   | 505,9     | 236,0      | 190,1             | 589,5   | 7,1     | 58,5  |
| 1975                       | J     | 3 264,8  | 2 510,1                  | 838,0   | 750,5   | 363,6     | 312,0      | 245,9             | 694,5   | 14,0    | 46,3  |
|                            | F     | 3 164,6  | 2 478,2                  | 884,2   | 768,1   | 432,5     | 182,9      | 210,5             | 624,5   | 8,8     | 53,1  |
|                            | M     | 3 287,7  | 2 581,8                  | 866,8   | 826,2   | 445,8     | 229,0      | 214,0             | 643,8   | 6,6     | 55,6  |
|                            | A     | 3 595,2  | 2 801,3                  | 981,3   | 874,7   | 452,8     | 295,1      | 197,4             | 686,5   | 14,6    | 92,9  |
|                            | M     | 3 515,2  | 2 605,8                  | 944,8   | 808,7   | 432,4     | 238,7      | 181,2             | 846,3   | 11,0    | 52,1  |
|                            | J     | 3 608,9  | 2 815,5                  | 940,4   | 939,9   | 479,4     | 283,1      | 172,7             | 720,9   | 6,3     | 66,1  |
|                            | J     | 3 783,5  | 2 865,6                  | 1 100,5 | 860,6   | 531,5     | 201,7      | 171,3             | 836,6   | 11,0    | 70,3  |
|                            | A     | 3 024,9  | 2 311,0                  | 910,3   | 650,5   | 428,9     | 160,6      | 160,8             | 652,2   | 11,4    | 50,3  |
|                            | S     | 3 224,5  | 2 432,5                  | 899,2   | 689,2   | 469,2     | 206,3      | 168,5             | 721,3   | 10,0    | 60,7  |
|                            | O     | 3 731,2  | 2 779,8                  | 1 026,2 | 847,8   | 472,0     | 244,9      | 188,9             | 822,0   | 11,6    | 117,7 |
|                            | N     |          |                          | 919,1   | 784,6   |           |            |                   | 679,3   |         |       |



valeurs en Mio Eur

| Période<br>Period | EUR-9   | EUR-6 | Deutsch-<br>land | France | Italia | Nederland | Belg.-Lux. | United<br>Kingdom | Ireland | Danmark |
|-------------------|---------|-------|------------------|--------|--------|-----------|------------|-------------------|---------|---------|
| <b>EAMA</b>       |         |       |                  |        |        |           |            |                   |         |         |
| <b>import</b>     |         |       |                  |        |        |           |            |                   |         |         |
| 1973 III          | 602,5   | 560,6 | 79,1             | 208,7  | 77,2   | 42,8      | 152,7      | 38,0              | 1,4     | 2,6     |
| IV                | 682,0   | 633,8 | 93,9             | 238,3  | 102,7  | 42,7      | 156,3      | 45,1              | 0,9     | 2,1     |
| 1974 I            | 849,1   | 777,9 | 117,0            | 316,2  | 120,4  | 73,6      | 150,7      | 67,1              | 1,2     | 2,9     |
| II                | 1 020,4 | 939,9 | 117,8            | 386,0  | 109,0  | 76,3      | 250,8      | 75,5              | 1,1     | 4,0     |
| III               | 901,1   | 816,7 | 96,9             | 356,1  | 124,4  | 65,6      | 173,7      | 80,2              | 0,8     | 3,4     |
| IV                | 828,4   | 784,3 | 137,5            | 309,6  | 130,0  | 75,5      | 131,8      | 39,4              | 0,3     | 4,5     |
| 1975 I            | 759,6   | 706,8 | 133,1            | 270,5  | 107,4  | 94,1      | 101,7      | 40,9              | 9,1     | 2,8     |
| II                | 717,3   | 669,4 | 104,5            | 292,0  | 95,0   | 62,8      | 115,1      | 44,1              | 0,6     | 3,2     |
| III               | 600,0   | 557,5 | 88,2             | 250,4  | 76,3   | 35,1      | 107,5      | 39,3              | 0,5     | 2,6     |
| 1974 S            | 235,7   | 217,0 | 28,1             | 103,5  | 36,5   | 19,0      | 30,0       | 17,6              | 0,3     | 1,0     |
| O                 | 266,7   | 249,3 | 43,5             | 105,4  | 36,9   | 23,4      | 40,2       | 16,1              | 0,1     | 1,1     |
| N                 | 243,7   | 229,3 | 45,6             | 89,0   | 48,1   | 16,3      | 30,3       | 13,1              | 0,1     | 1,2     |
| D                 | 327,1   | 308,6 | 50,8             | 115,5  | 44,7   | 36,0      | 61,6       | 16,3              | 0,1     | 2,1     |
| 1975 J            | 277,7   | 259,9 | 50,8             | 96,2   | 45,5   | 31,3      | 36,1       | 15,8              | 0,3     | 1,8     |
| F                 | 224,5   | 201,4 | 47,0             | 76,5   | 28,8   | 28,5      | 20,6       | 14,1              | 8,6     | 0,4     |
| M                 | 255,5   | 243,5 | 35,3             | 97,8   | 33,2   | 34,3      | 42,9       | 11,0              | 0,4     | 0,6     |
| A                 | 261,5   | 239,4 | 43,2             | 102,4  | 31,1   | 21,5      | 41,3       | 21,7              | 0,1     | 0,4     |
| M                 | 246,9   | 233,7 | 33,1             | 97,2   | 24,5   | 25,6      | 53,4       | 11,3              | 0,3     | 1,6     |
| J                 | 210,8   | 196,2 | 28,2             | 92,5   | 39,5   | 15,7      | 20,4       | 13,5              | 0,3     | 0,8     |
| J                 | 219,2   | 202,3 | 29,2             | 88,7   | 24,8   | 11,8      | 47,8       | 16,0              | 0,1     | 0,8     |
| A                 | 188,6   | 174,5 | 28,6             | 73,2   | 24,6   | 10,8      | 37,3       | 13,4              | 0,0     | 0,7     |
| S                 | 196,9   | 180,5 | 30,3             | 88,6   | 26,9   | 12,6      | 22,0       | 15,2              | 0,4     | 0,8     |
| O                 | 239,9   | 218,9 | 44,2             | 102,8  | 24,0   | 14,6      | 33,3       | 19,4              | 0,2     | 1,3     |
| N                 |         |       | 40,3             | 90,6   |        |           |            | 16,4              |         |         |
| <b>export</b>     |         |       |                  |        |        |           |            |                   |         |         |
| 1973 III          | 432,2   | 414,2 | 62,0             | 249,6  | 38,2   | 25,9      | 38,4       | 15,6              | 0,2     | 2,2     |
| IV                | 467,1   | 442,3 | 65,0             | 265,9  | 38,2   | 27,5      | 45,7       | 21,1              | 0,6     | 3,2     |
| 1974 I            | 510,2   | 480,7 | 70,1             | 293,3  | 37,3   | 31,1      | 48,9       | 26,7              | 0,3     | 2,5     |
| II                | 553,3   | 521,5 | 80,4             | 305,7  | 39,1   | 31,1      | 65,3       | 28,0              | 0,2     | 3,6     |
| III               | 601,0   | 563,1 | 92,9             | 318,6  | 61,4   | 33,1      | 56,0       | 33,5              | 0,8     | 3,7     |
| IV                | 651,0   | 612,2 | 90,3             | 354,5  | 60,9   | 43,2      | 63,3       | 34,3              | 0,5     | 4,2     |
| 1975 I            | 652,8   | 615,2 | 78,9             | 387,8  | 49,2   | 36,0      | 63,3       | 34,6              | 0,6     | 2,4     |
| II                | 707,8   | 666,5 | 92,5             | 420,8  | 54,3   | 46,3      | 52,6       | 38,1              | 0,5     | 2,8     |
| III               | 572,7   | 531,1 | 58,4             | 357,5  | 43,6   | 30,8      | 40,8       | 39,4              | 0,4     | 1,9     |
| 1974 S            | 195,1   | 183,7 | 34,3             | 98,6   | 21,1   | 11,0      | 18,7       | 10,0              | 0,3     | 1,3     |
| O                 | 224,8   | 210,5 | 37,3             | 117,7  | 18,5   | 14,0      | 22,0       | 12,8              | 0,1     | 1,4     |
| N                 | 194,5   | 182,6 | 26,6             | 107,2  | 16,4   | 13,5      | 19,0       | 9,8               | 0,2     | 1,9     |
| D                 | 231,8   | 218,4 | 26,5             | 130,1  | 25,9   | 15,8      | 20,2       | 12,3              | 0,2     | 0,8     |
| 1975 J            | 231,4   | 217,9 | 36,5             | 124,1  | 14,6   | 17,6      | 25,0       | 12,5              | 0,2     | 0,8     |
| F                 | 206,4   | 193,0 | 23,3             | 125,5  | 17,4   | 7,1       | 19,9       | 12,2              | 0,0     | 0,9     |
| M                 | 214,4   | 203,7 | 19,1             | 138,3  | 17,2   | 11,3      | 17,8       | 9,9               | 0,3     | 0,6     |
| A                 | 250,5   | 238,5 | 31,6             | 145,0  | 21,1   | 24,8      | 15,9       | 11,3              | 0,1     | 0,6     |
| M                 | 222,5   | 205,0 | 31,5             | 130,9  | 15,5   | 10,7      | 16,3       | 16,7              | 0,1     | 0,9     |
| J                 | 230,9   | 219,1 | 29,3             | 144,3  | 17,7   | 10,8      | 17,0       | 10,2              | 0,4     | 1,3     |
| J                 | 238,6   | 219,4 | 22,0             | 154,7  | 15,8   | 11,0      | 15,8       | 18,4              | 0,1     | 0,7     |
| A                 | 153,7   | 144,7 | 17,7             | 94,1   | 10,9   | 9,4       | 12,6       | 8,6               | 0,1     | 0,3     |
| S                 | 175,8   | 164,9 | 18,6             | 108,7  | 16,9   | 10,5      | 10,2       | 9,9               | 0,2     | 0,8     |
| O                 | 240,8   | 226,3 | 29,8             | 133,3  | 20,9   | 18,4      | 23,9       | 13,2              | 0,7     | 0,7     |
| N                 |         |       | 31,5             | 126,2  |        |           |            | 11,7              |         |         |



TAB. 5

TRENDS IN EC TRADE  
major areas

value in Mio Eur

| Période<br>Period                              | EUR-9   | EUR-6   | Deutsch-<br>land                                | France | Italia | Nederland | Belg.-Lux. | United<br>Kingdom | Ireland | Danmark |
|--|---------|---------|---|--------|--------|-----------|------------|-------------------|---------|---------|
| <b>AFRIQUE NON ASSOCIÉE<br/>DE LA CLASSE 2</b> |         |         | <b>AFRICA NOT AFFILIATED<br/>OF THE CLASS 2</b> |        |        |           |            |                   |         |         |
| <b>import</b>                                  |         |         |   |        |        |           |            |                   |         |         |
| 1973 III                                       | 1 434,8 | 1 098,7 | 394,1   | 258,4  | 253,6  | 133,8     | 58,7       | 314,3             | 7,5     | 14,3    |
| IV   | 2 063,0 | 1 570,7 | 623,4   | 329,3  | 395,1  | 142,3     | 80,6       | 465,7             | 6,3     | 20,4    |
| 1974 I   | 3 499,2 | 2 808,4 | 1 016,0   | 606,1  | 797,8  | 283,6     | 104,9      | 632,2             | 10,8    | 47,9    |
| II   | 3 363,5 | 2 671,8 | 878,0   | 600,2  | 796,4  | 316,6     | 80,6       | 653,3             | 9,4     | 29,0    |
| III  | 2 969,8 | 2 451,9 | 896,0   | 452,0  | 694,4  | 298,8     | 110,8      | 483,5             | 10,4    | 23,9    |
| IV   | 2 704,3 | 2 170,1 | 892,0   | 445,7  | 505,6  | 230,4     | 96,3       | 507,3             | 3,5     | 23,3    |
| 1975 I   | 2 022,7 | 1 558,6 | 639,7   | 378,5  | 304,7  | 176,8     | 58,9       | 422,7             | 12,9    | 28,4    |
| II   | 2 083,5 | 1 696,0 | 748,2   | 377,4  | 295,0  | 189,7     | 85,7       | 355,0             | 4,8     | 27,8    |
| III  | 2 219,3 | 1 867,1 | 725,9   | 415,3  | 476,8  | 173,1     | 76,0       | 329,2             | 4,3     | 18,7    |
| 1974 S   | 946,6   | 790,8   | 292,3   | 129,0  | 228,7  | 102,5     | 38,4       | 148,3             | 1,8     | 5,8     |
| O  | 950,9   | 756,3   | 284,2   | 166,6  | 202,5  | 58,1      | 44,9       | 185,8             | 1,9     | 6,8     |
| N  | 807,9   | 679,0   | 325,4   | 126,0  | 112,8  | 90,4      | 24,4       | 124,4             | 1,3     | 3,2     |
| D  | 927,9   | 729,4   | 275,8   | 153,6  | 190,6  | 82,4      | 26,9       | 185,5             | 0,5     | 12,6    |
| 1975 J   | 753,5   | 563,3   | 223,5   | 132,7  | 107,0  | 81,4      | 18,7       | 177,5             | 5,7     | 7,0     |
| F  | 636,8   | 499,1   | 229,7   | 113,2  | 85,8   | 50,7      | 19,7       | 125,2             | 1,9     | 10,6    |
| M  | 629,4   | 494,5   | 186,4   | 132,7  | 111,9  | 44,7      | 18,8       | 120,1             | 5,2     | 9,5     |
| A  | 691,4   | 544,1   | 286,8   | 104,1  | 74,7   | 60,4      | 18,2       | 133,4             | 0,8     | 13,1    |
| M  | 679,7   | 546,9   | 206,8   | 131,6  | 125,1  | 52,8      | 30,6       | 120,5             | 2,8     | 9,5     |
| J  | 719,9   | 605,9   | 254,6   | 142,7  | 95,3   | 76,5      | 36,8       | 108,4             | 1,0     | 4,6     |
| J  | 799,5   | 673,4   | 238,8   | 157,7  | 202,6  | 52,8      | 21,5       | 112,5             | 1,3     | 12,4    |
| A  | 711,6   | 588,5   | 242,2   | 131,3  | 135,5  | 54,3      | 25,1       | 117,0             | 1,6     | 4,4     |
| S  | 712,1   | 604,8   | 244,9   | 126,5  | 138,1  | 66,1      | 29,3       | 104,3             | 1,3     | 1,7     |
| O  | 963,3   | 786,5   | 306,9   | 142,8  | 219,6  | 67,4      | 49,9       | 169,8             | 2,0     | 5,0     |
| N  |         |         | 283,8   | 132,8  |        |           |            | 127,4             |         |         |
| <b>export</b>                                  |         |         |   |        |        |           |            |                   |         |         |
| 1973 III                                       | 1 199,1 | 870,9   | 263,4   | 292,8  | 181,6  | 67,7      | 65,5       | 243,2             | 2,3     | 82,7    |
| IV   | 1 360,3 | 1 071,7 | 349,2   | 343,7  | 241,7  | 65,0      | 72,0       | 262,4             | 3,1     | 23,2    |
| 1974 I   | 1 486,3 | 1 163,3 | 356,2   | 363,6  | 250,1  | 119,4     | 74,0       | 275,9             | 3,6     | 43,5    |
| II   | 1 631,1 | 1 285,7 | 392,7   | 411,9  | 292,6  | 114,1     | 73,4       | 292,4             | 3,4     | 49,6    |
| III  | 1 946,6 | 1 577,8 | 416,8   | 533,5  | 396,3  | 145,1     | 86,1       | 336,9             | 4,7     | 27,3    |
| IV   | 2 215,9 | 1 804,9 | 503,9   | 617,5  | 455,4  | 121,0     | 106,5      | 370,5             | 5,4     | 35,8    |
| 1975 I   | 2 319,1 | 1 872,3 | 478,1   | 720,5  | 425,4  | 124,3     | 124,0      | 419,2             | 7,4     | 20,3    |
| II   | 2 665,0 | 2 157,5 | 526,8   | 801,8  | 457,0  | 256,6     | 115,4      | 463,3             | 13,8    | 30,4    |
| III  | 2 460,7 | 1 904,5 | 577,5   | 595,3  | 518,4  | 113,7     | 99,6       | 497,7             | 13,0    | 45,7    |
| 1974 S   | 628,4   | 511,5   | 135,3   | 190,2  | 124,2  | 33,6      | 28,2       | 107,6             | 2,2     | 7,1     |
| O  | 710,4   | 563,6   | 155,3   | 185,1  | 140,5  | 44,3      | 38,3       | 131,5             | 1,6     | 13,7    |
| N  | 670,4   | 538,2   | 161,4   | 180,9  | 132,4  | 32,8      | 30,7       | 120,3             | 2,0     | 9,9     |
| D  | 834,5   | 702,2   | 186,3   | 251,8  | 181,7  | 44,0      | 38,4       | 118,4             | 1,7     | 12,2    |
| 1975 J   | 749,1   | 598,4   | 152,6   | 232,2  | 125,3  | 41,0      | 47,3       | 143,9             | 1,7     | 5,2     |
| F  | 751,2   | 609,9   | 139,8   | 238,8  | 151,0  | 38,3      | 41,9       | 133,2             | 3,5     | 4,9     |
| M  | 819,1   | 663,4   | 185,7   | 249,6  | 149,0  | 44,9      | 34,2       | 143,3             | 2,2     | 10,2    |
| A  | 867,2   | 714,6   | 181,0   | 236,3  | 155,0  | 99,8      | 42,5       | 132,6             | 8,6     | 11,4    |
| M  | 843,9   | 660,6   | 186,2   | 255,9  | 140,8  | 44,3      | 33,3       | 172,1             | 3,3     | 7,8     |
| J  | 955,2   | 782,4   | 159,5   | 310,5  | 161,2  | 112,5     | 38,7       | 159,6             | 2,1     | 11,1    |
| J  | 944,9   | 733,2   | 207,0   | 240,8  | 195,9  | 47,7      | 41,8       | 181,6             | 4,1     | 26,0    |
| A  | 748,4   | 591,0   | 196,9   | 172,2  | 166,2  | 29,6      | 26,2       | 145,2             | 4,8     | 7,4     |
| S  | 764,8   | 577,2   | 173,6   | 182,7  | 155,9  | 36,7      | 28,4       | 171,4             | 4,0     | 12,3    |
| O  | 868,7   | 641,2   | 183,9   | 244,7  | 147,5  | 53,9      | 31,2       | 202,3             | 5,0     | 20,1    |
| N  |         |         | 199,0   | 200,4  |        |           |            | 170,8             |         |         |



valeurs en Mio Eur

| Période<br>Period                  | EUR-9   | EUR-6   | Deutsch-<br>land | France | Italia | Nederland                        | Belg.-Lux. | United<br>Kingdom | Ireland | Danmark |
|------------------------------------|---------|---------|------------------|--------|--------|----------------------------------|------------|-------------------|---------|---------|
| <b>AMÉRIQUE CENTRALE ET DU SUD</b> |         |         |                  |        |        | <b>CENTRAL AND SOUTH AMERICA</b> |            |                   |         |         |
| <b>import</b>                      |         |         |                  |        |        |                                  |            |                   |         |         |
| 1973 III                           | 1 603,4 | 1 279,1 | 483,0            | 178,3  | 284,4  | 220,0                            | 113,5      | 270,4             | 10,6    | 43,3    |
| IV                                 | 1 504,4 | 1 182,0 | 434,9            | 168,6  | 346,0  | 139,2                            | 93,4       | 268,2             | 6,9     | 47,3    |
| 1974 I                             | 1 562,6 | 1 183,7 | 400,7            | 205,4  | 313,1  | 161,0                            | 103,5      | 323,7             | 9,3     | 46,1    |
| II                                 | 1 758,7 | 1 264,9 | 505,3            | 195,6  | 304,8  | 158,6                            | 100,6      | 431,7             | 10,4    | 51,5    |
| III                                | 2 010,7 | 1 528,8 | 651,1            | 215,4  | 341,2  | 190,3                            | 130,7      | 417,2             | 9,3     | 55,5    |
| IV                                 | 1 773,7 | 1 389,4 | 543,5            | 223,0  | 333,4  | 166,5                            | 123,1      | 315,3             | 6,4     | 62,5    |
| 1975 I                             | 1 464,0 | 1 059,3 | 403,4            | 195,1  | 233,2  | 143,7                            | 83,9       | 347,4             | 5,2     | 52,1    |
| II                                 | 1 715,5 | 1 279,1 | 543,8            | 193,6  | 275,9  | 167,3                            | 98,5       | 386,8             | 6,5     | 43,0    |
| III                                | 1 728,9 | 1 316,0 | 537,0            | 189,1  | 303,8  | 185,5                            | 100,8      | 362,8             | 5,9     | 44,2    |
| 1974 S                             | 677,4   | 538,2   | 202,4            | 69,0   | 146,3  | 75,3                             | 45,2       | 116,5             | 2,4     | 20,3    |
| O                                  | 639,8   | 518,1   | 212,3            | 76,6   | 112,6  | 68,8                             | 47,7       | 95,3              | 2,2     | 24,2    |
| N                                  | 555,3   | 449,8   | 181,5            | 69,5   | 102,2  | 57,5                             | 39,1       | 83,5              | 2,3     | 19,8    |
| D                                  | 568,8   | 419,4   | 150,2            | 77,1   | 118,3  | 40,6                             | 33,2       | 132,3             | 1,9     | 15,1    |
| 1975 J                             | 526,4   | 377,2   | 152,3            | 56,4   | 75,0   | 58,4                             | 35,2       | 118,5             | 2,0     | 28,7    |
| F                                  | 420,5   | 318,6   | 128,2            | 59,6   | 70,7   | 38,9                             | 21,2       | 89,0              | 1,7     | 11,3    |
| M                                  | 514,5   | 364,1   | 122,8            | 79,3   | 87,5   | 46,4                             | 28,1       | 140,1             | 1,5     | 8,7     |
| A                                  | 554,1   | 399,4   | 181,9            | 76,1   | 71,7   | 42,3                             | 27,3       | 139,0             | 2,1     | 13,6    |
| M                                  | 561,7   | 424,6   | 171,9            | 62,3   | 88,2   | 65,2                             | 37,0       | 119,5             | 2,4     | 15,2    |
| J                                  | 598,3   | 453,5   | 189,9            | 54,9   | 116,3  | 59,8                             | 32,7       | 129,0             | 2,1     | 13,7    |
| J                                  | 584,3   | 425,9   | 177,0            | 67,2   | 95,6   | 60,2                             | 25,8       | 142,1             | 1,7     | 14,6    |
| A                                  | 531,3   | 384,8   | 159,2            | 52,2   | 86,7   | 54,0                             | 32,6       | 129,9             | 1,9     | 14,7    |
| S                                  | 621,4   | 506,0   | 200,8            | 69,9   | 121,3  | 71,3                             | 42,7       | 100,3             | 2,3     | 12,8    |
| O                                  | 599,9   | 463,9   | 174,1            | 66,0   | 97,6   | 77,2                             | 49,1       | 119,2             | 2,6     | 14,2    |
| N                                  |         |         | 160,3            | 53,2   |        |                                  |            | 83,1              |         |         |
| <b>export</b>                      |         |         |                  |        |        |                                  |            |                   |         |         |
| 1973 III                           | 1 194,6 | 956,9   | 502,6            | 151,2  | 144,3  | 83,5                             | 75,4       | 202,4             | 12,8    | 22,5    |
| IV                                 | 1 445,3 | 1 151,1 | 519,1            | 213,5  | 217,4  | 101,9                            | 99,2       | 234,2             | 24,7    | 35,3    |
| 1974 I                             | 1 536,1 | 1 263,9 | 639,4            | 224,8  | 187,8  | 103,1                            | 108,8      | 245,6             | 3,4     | 23,2    |
| II                                 | 1 774,1 | 1 471,1 | 710,4            | 242,7  | 209,7  | 154,3                            | 153,9      | 269,6             | 8,5     | 24,9    |
| III                                | 1 977,2 | 1 598,8 | 844,6            | 220,9  | 241,4  | 150,9                            | 140,8      | 313,6             | 31,9    | 33,0    |
| IV                                 | 2 183,6 | 1 812,9 | 929,0            | 260,7  | 294,2  | 165,3                            | 163,7      | 321,5             | 9,8     | 39,2    |
| 1975 I                             | 1 988,0 | 1 604,0 | 711,8            | 265,9  | 278,3  | 176,0                            | 172,0      | 338,1             | 7,1     | 38,8    |
| II                                 | 1 968,8 | 1 518,4 | 721,2            | 264,4  | 288,8  | 139,2                            | 104,9      | 373,0             | 3,8     | 73,6    |
| III                                | 1 719,5 | 1 352,3 | 648,6            | 214,6  | 286,4  | 95,2                             | 107,7      | 337,7             | 4,6     | 24,9    |
| 1974 S                             | 650,4   | 510,0   | 259,1            | 73,6   | 83,6   | 48,3                             | 45,2       | 123,6             | 5,7     | 11,1    |
| O                                  | 752,4   | 617,3   | 311,7            | 84,6   | 93,4   | 65,8                             | 61,9       | 121,1             | 1,8     | 12,2    |
| N                                  | 670,6   | 551,7   | 289,4            | 77,2   | 82,1   | 46,8                             | 56,2       | 98,7              | 6,7     | 13,6    |
| D                                  | 763,7   | 645,9   | 328,5            | 99,2   | 118,3  | 52,7                             | 47,2       | 102,8             | 1,5     | 13,5    |
| 1975 J                             | 687,8   | 546,0   | 241,4            | 88,4   | 81,7   | 77,8                             | 56,7       | 127,1             | 4,4     | 10,2    |
| F                                  | 691,1   | 559,0   | 273,5            | 85,5   | 97,2   | 38,7                             | 64,1       | 111,8             | 1,7     | 18,6    |
| M                                  | 607,6   | 497,3   | 196,9            | 92,0   | 99,3   | 59,5                             | 49,6       | 99,2              | 1,0     | 10,0    |
| A                                  | 684,1   | 520,4   | 256,0            | 90,9   | 91,4   | 42,1                             | 40,0       | 114,6             | 1,4     | 47,7    |
| M                                  | 671,1   | 518,5   | 250,3            | 77,2   | 91,4   | 65,7                             | 34,0       | 144,0             | 1,3     | 7,3     |
| J                                  | 612,0   | 477,8   | 215,0            | 96,4   | 105,9  | 31,5                             | 29,0       | 114,5             | 1,2     | 18,5    |
| J                                  | 612,8   | 475,7   | 221,8            | 79,7   | 98,5   | 36,5                             | 39,2       | 127,5             | 1,4     | 8,3     |
| A                                  | 533,4   | 424,5   | 220,0            | 64,2   | 91,8   | 24,9                             | 23,5       | 99,2              | 1,9     | 7,8     |
| S                                  | 572,2   | 450,6   | 206,7            | 70,8   | 96,0   | 33,8                             | 43,4       | 111,5             | 1,3     | 8,8     |
| O                                  | 735,9   | 554,4   | 237,6            | 125,8  | 113,4  | 35,3                             | 42,2       | 125,3             | 2,7     | 53,4    |
| N                                  |         |         | 197,3            | 87,6   |        |                                  |            | 105,7             |         |         |



TAB. 5

TRENDS IN EC TRADE  
major areas

value in Mio Eur

| Période<br>Period       | EUR-9 | EUR-6   | Deutsch-<br>land | France  | Italia  | Nederland | Belg.-Lux. | United<br>Kingdom | Ireland | Danmark |       |
|-------------------------|-------|---------|------------------|---------|---------|-----------|------------|-------------------|---------|---------|-------|
| <b>ASIE OCCIDENTALE</b> |       |         |                  |         |         |           |            |                   |         |         |       |
| <b>import</b>           |       |         |                  |         |         |           |            |                   |         |         |       |
| 1973                    | III   | 2 504,1 | 1 956,1          | 391,9   | 488,0   | 464,4     | 444,1      | 167,8             | 482,6   | 9,8     | 55,5  |
|                         | IV    | 3 152,3 | 2 432,9          | 504,9   | 636,2   | 615,2     | 493,8      | 177,8             | 647,7   | 12,5    | 59,2  |
| 1974                    | I     | 5 188,1 | 3 770,0          | 848,8   | 1 208,5 | 946,3     | 484,1      | 281,3             | 1 275,4 | 24,9    | 117,8 |
|                         | II    | 6 900,8 | 5 099,3          | 1 060,6 | 1 532,6 | 1 247,6   | 839,3      | 419,2             | 1 611,7 | 39,3    | 150,5 |
|                         | III   | 7 259,6 | 5 653,4          | 1 093,6 | 1 718,6 | 1 555,2   | 781,6      | 504,4             | 1 427,3 | 49,3    | 129,5 |
|                         | IV    | 7 278,2 | 5 579,9          | 1 078,7 | 1 762,0 | 1 407,2   | 839,8      | 492,2             | 1 516,8 | 43,1    | 138,5 |
| 1975                    | I     | 5 947,1 | 4 467,7          | 816,4   | 1 500,7 | 1 108,9   | 719,1      | 322,6             | 1 320,2 | 37,3    | 122,0 |
|                         | II    | 5 671,8 | 4 337,1          | 857,7   | 1 359,5 | 1 061,0   | 711,4      | 347,6             | 1 187,6 | 40,6    | 106,5 |
|                         | III   | 6 021,4 | 4 700,9          | 865,6   | 1 397,0 | 1 144,2   | 828,5      | 465,6             | 1 159,4 | 42,3    | 118,9 |
| 1974                    | S     | 2 227,6 | 1 720,4          | 344,8   | 534,8   | 431,7     | 253,6      | 155,5             | 461,4   | 13,3    | 32,6  |
|                         | O     | 2 483,5 | 1 867,5          | 355,9   | 623,1   | 472,3     | 268,2      | 148,0             | 557,4   | 17,8    | 40,8  |
|                         | N     | 2 305,5 | 1 720,3          | 384,5   | 468,7   | 413,9     | 323,4      | 129,8             | 525,2   | 8,5     | 51,5  |
|                         | D     | 2 453,3 | 1 945,7          | 340,5   | 672,3   | 519,7     | 251,1      | 162,1             | 447,4   | 16,7    | 43,6  |
| 1975                    | J     | 2 201,1 | 1 614,3          | 321,2   | 554,3   | 375,9     | 225,2      | 136,7             | 529,4   | 14,4    | 44,1  |
|                         | F     | 1 914,6 | 1 417,0          | 236,5   | 507,9   | 303,3     | 264,8      | 104,4             | 443,5   | 14,2    | 39,9  |
|                         | M     | 1 827,4 | 1 436,7          | 258,7   | 437,9   | 429,4     | 229,2      | 81,5              | 347,9   | 8,7     | 34,0  |
|                         | A     | 1 926,4 | 1 459,3          | 266,6   | 495,0   | 332,6     | 255,4      | 109,7             | 408,0   | 17,6    | 41,5  |
|                         | M     | 1 880,0 | 1 448,4          | 309,1   | 437,6   | 382,6     | 217,4      | 101,7             | 383,6   | 16,7    | 31,3  |
|                         | J     | 1 886,6 | 1 426,0          | 282,0   | 426,2   | 345,8     | 238,6      | 133,5             | 419,8   | 6,5     | 34,3  |
|                         | J     | 2 010,9 | 1 597,7          | 268,2   | 466,1   | 378,5     | 287,7      | 197,3             | 369,3   | 14,1    | 29,8  |
|                         | A     | 1 944,0 | 1 493,6          | 306,7   | 458,9   | 345,8     | 275,2      | 107,0             | 398,2   | 15,6    | 36,7  |
|                         | S     | 2 035,7 | 1 585,4          | 290,8   | 473,0   | 420,1     | 265,6      | 135,9             | 388,2   | 12,6    | 49,5  |
|                         | O     | 2 157,0 | 1 672,5          | 333,1   | 525,5   | 475,0     | 212,2      | 126,7             | 429,1   | 15,6    | 39,7  |
|                         | N     |         |                  | 328,0   | 517,9   |           |            |                   | 330,6   |         |       |
| <b>export</b>           |       |         |                  |         |         |           |            |                   |         |         |       |
| 1973                    | III   | 1 193,1 | 809,2            | 349,1   | 163,2   | 150,5     | 64,9       | 81,7              | 361,5   | 4,8     | 17,5  |
|                         | IV    | 1 319,9 | 969,3            | 389,4   | 203,7   | 180,6     | 92,0       | 103,6             | 316,9   | 6,4     | 27,2  |
| 1974                    | I     | 1 575,4 | 1 153,2          | 480,9   | 249,6   | 202,1     | 110,3      | 110,3             | 386,5   | 3,9     | 31,8  |
|                         | II    | 1 866,8 | 1 309,5          | 548,8   | 266,9   | 246,2     | 119,0      | 128,5             | 513,6   | 3,5     | 40,3  |
|                         | III   | 2 003,1 | 1 427,2          | 609,0   | 261,4   | 297,1     | 141,0      | 118,8             | 536,2   | 3,8     | 36,0  |
|                         | IV    | 2 370,1 | 1 733,9          | 844,2   | 317,9   | 301,8     | 147,7      | 122,3             | 592,2   | 5,0     | 39,0  |
| 1975                    | I     | 2 516,0 | 1 827,6          | 826,9   | 342,7   | 300,8     | 199,1      | 158,1             | 635,4   | 8,2     | 44,8  |
|                         | II    | 3 018,8 | 2 142,3          | 996,9   | 417,0   | 386,7     | 173,8      | 167,9             | 818,1   | 5,1     | 53,2  |
|                         | III   | 3 015,5 | 2 201,5          | 1 087,0 | 370,4   | 404,4     | 181,0      | 158,7             | 754,9   | 8,1     | 51,1  |
| 1974                    | S     | 687,2   | 477,0            | 212,0   | 82,0    | 96,9      | 49,7       | 36,4              | 197,1   | 1,1     | 12,0  |
|                         | O     | 809,3   | 581,2            | 274,2   | 108,3   | 104,1     | 52,8       | 41,7              | 214,8   | 1,5     | 11,8  |
|                         | N     | 725,2   | 520,5            | 259,7   | 93,2    | 90,8      | 39,2       | 37,6              | 189,3   | 1,3     | 14,1  |
|                         | D     | 836,9   | 632,0            | 311,7   | 116,8   | 106,7     | 55,7       | 41,1              | 189,5   | 2,2     | 13,2  |
| 1975                    | J     | 814,6   | 587,8            | 232,3   | 107,0   | 86,3      | 101,7      | 60,4              | 208,3   | 5,6     | 12,9  |
|                         | F     | 809,1   | 580,9            | 279,3   | 115,1   | 96,5      | 46,6       | 43,4              | 212,3   | 1,2     | 14,6  |
|                         | M     | 892,9   | 658,2            | 315,4   | 120,6   | 117,8     | 50,8       | 53,6              | 216,1   | 1,4     | 17,2  |
|                         | A     | 970,7   | 709,0            | 320,8   | 147,1   | 122,0     | 64,7       | 54,4              | 242,5   | 2,1     | 17,0  |
|                         | M     | 987,5   | 656,3            | 304,5   | 116,7   | 131,1     | 50,2       | 53,9              | 312,4   | 1,9     | 16,9  |
|                         | J     | 1 058,1 | 774,1            | 371,6   | 152,9   | 133,7     | 58,9       | 56,9              | 263,5   | 1,1     | 19,4  |
|                         | J     | 1 163,1 | 842,6            | 449,3   | 139,4   | 149,8     | 55,7       | 48,3              | 300,3   | 3,4     | 16,8  |
|                         | A     | 897,2   | 650,3            | 313,5   | 111,8   | 114,4     | 52,2       | 58,3              | 231,1   | 2,4     | 13,5  |
|                         | S     | 959,6   | 704,3            | 324,3   | 119,5   | 140,0     | 73,0       | 47,6              | 232,2   | 2,3     | 20,7  |
|                         | O     | 1 082,8 | 776,1            | 387,5   | 136,8   | 130,8     | 67,6       | 53,4              | 283,4   | 1,7     | 21,5  |
|                         | N     |         |                  | 310,0   | 145,0   |           |            |                   | 222,1   |         |       |



valeurs en Mio Eur

| Période<br>Period                                      |     | EUR-9   | EUR-6   | Deutsch-<br>land | France | Italia  | Nederland | Belg.-Lux. | United<br>Kingdom | Ireland | Danmark |
|--|-----|---------|---------|------------------|--------|---|-----------|------------|-------------------|---------|---------|
| <b>AUTRES PAYS DE LA CLASSE 2<br/>(EXTRÊME-ORIENT)</b> |     |         |         |                  |        | <b>OTHER CLASS 2 COUNTRIES<br/>(FAR EAST)</b> |           |            |                   |         |         |
| <b>import</b>  |     |         |         |                  |        |   |           |            |                   |         |         |
| 1973   | III | 1 202,6 | 745,4   | 340,7            | 127,5  | 102,2   | 117,0     | 57,9       | 414,5             | 10,9    | 31,9    |
|  | IV  | 1 370,4 | 861,9   | 404,7            | 144,3  | 125,0   | 123,9     | 64,0       | 459,4             | 11,9    | 37,2    |
| 1974   | I   | 1 568,4 | 1 007,1 | 429,8            | 197,5  | 136,3   | 168,1     | 75,4       | 505,0             | 14,3    | 42,0    |
|  | II  | 1 603,1 | 1 043,0 | 425,2            | 223,2  | 149,4   | 165,8     | 79,3       | 509,5             | 14,3    | 36,2    |
|  | III | 1 570,3 | 1 015,4 | 478,0            | 152,2  | 134,9   | 177,6     | 72,8       | 501,3             | 14,5    | 39,1    |
|  | IV  | 1 435,6 | 971,3   | 441,3            | 170,8  | 125,1   | 164,2     | 69,0       | 421,4             | 10,0    | 32,9    |
| 1975   | I   | 1 504,9 | 1 038,6 | 512,6            | 168,1  | 87,4  | 193,8     | 76,7       | 422,9             | 11,5    | 31,8    |
|  | II  | 1 522,3 | 1 000,7 | 493,2            | 163,7  | 95,6  | 165,2     | 83,1       | 477,2             | 11,2    | 33,0    |
|  | III | 1 537,2 | 985,1   | 507,8            | 152,5  | 106,3   | 166,7     | 51,7       | 499,4             | 12,7    | 40,1    |
| 1974   | S   | 512,7   | 340,9   | 156,5            | 55,3   | 46,7  | 56,9      | 25,4       | 153,3             | 6,5     | 12,0    |
|  | O   | 533,5   | 362,7   | 156,7            | 62,7   | 52,1  | 66,1      | 25,1       | 154,2             | 3,1     | 13,6    |
|  | N   | 468,5   | 308,2   | 149,0            | 50,8   | 38,8  | 48,0      | 21,5       | 146,5             | 3,8     | 10,1    |
|  | D   | 438,7   | 303,7   | 136,1            | 57,4   | 35,4  | 53,2      | 21,7       | 123,4             | 3,2     | 8,4     |
| 1975   | J   | 557,1   | 376,3   | 193,3            | 59,8   | 30,3  | 64,5      | 28,2       | 165,2             | 4,7     | 10,9    |
|  | F   | 500,3   | 360,5   | 174,7            | 58,5   | 27,5  | 71,5      | 28,2       | 124,6             | 4,5     | 10,7    |
|  | M   | 446,9   | 301,6   | 144,6            | 49,7   | 29,6  | 57,8      | 20,0       | 133,2             | 2,2     | 9,9     |
|  | A   | 547,2   | 367,2   | 188,8            | 62,3   | 33,6  | 53,5      | 29,0       | 164,6             | 3,9     | 11,4    |
|  | M   | 501,7   | 329,4   | 158,5            | 56,6   | 24,6  | 57,0      | 32,6       | 159,7             | 4,3     | 8,3     |
|  | J   | 470,3   | 303,1   | 145,9            | 44,5   | 37,5  | 54,7      | 20,6       | 153,6             | 3,0     | 10,5    |
|  | J   | 512,1   | 327,5   | 172,7            | 51,0   | 31,9  | 52,0      | 19,9       | 168,1             | 6,0     | 10,4    |
|  | A   | 478,3   | 293,9   | 158,0            | 41,4   | 23,1  | 52,7      | 18,7       | 165,2             | 3,4     | 15,7    |
|  | S   | 569,5   | 374,9   | 177,1            | 60,3   | 51,5  | 61,9      | 24,0       | 178,4             | 3,2     | 13,0    |
|  | O   | 626,3   | 409,4   | 216,0            | 57,5   | 38,5  | 72,1      | 25,2       | 196,9             | 3,4     | 16,6    |
|  | N   |         |         | 174,4            | 46,8   |   |           |            | 138,1             |         |         |
| <b>export</b>  |     |         |         |                  |        |   |           |            |                   |         |         |
| 1973   | III | 1 037,0 | 696,2   | 370,3            | 114,6  | 71,5  | 74,4      | 61,5       | 319,2             | 1,5     | 20,1    |
|  | IV  | 1 232,7 | 855,4   | 422,0            | 151,4  | 86,1  | 109,5     | 86,4       | 348,8             | 2,0     | 26,5    |
| 1974   | I   | 1 328,4 | 906,6   | 466,3            | 145,6  | 104,3   | 110,4     | 80,0       | 383,9             | 2,9     | 35,0    |
|  | II  | 1 461,7 | 985,0   | 507,8            | 158,4  | 97,7  | 114,4     | 106,7      | 436,4             | 9,4     | 30,9    |
|  | III | 1 393,9 | 912,8   | 461,8            | 140,6  | 124,7   | 96,1      | 89,7       | 439,6             | 6,2     | 35,3    |
|  | IV  | 1 433,1 | 1 009,4 | 500,8            | 184,3  | 122,6   | 116,6     | 86,1       | 387,9             | 4,9     | 30,9    |
| 1975   | I   | 1 440,4 | 1 009,8 | 402,9            | 232,2  | 123,1   | 127,9     | 123,7      | 401,5             | 3,4     | 25,7    |
|  | II  | 1 447,8 | 1 011,4 | 427,7            | 245,8  | 108,2   | 143,3     | 86,4       | 407,4             | 5,7     | 23,3    |
|  | III | 1 454,9 | 990,2   | 444,8            | 255,4  | 108,3   | 102,7     | 79,0       | 436,6             | 3,9     | 24,2    |
| 1974   | S   | 435,8   | 274,8   | 133,2            | 47,6   | 33,2  | 27,3      | 33,5       | 150,6             | 1,3     | 9,1     |
|  | O   | 506,9   | 349,8   | 171,3            | 68,6   | 41,5  | 40,3      | 28,0       | 146,1             | 3,1     | 7,9     |
|  | N   | 437,5   | 303,7   | 161,1            | 49,4   | 35,5  | 31,6      | 26,1       | 120,3             | 0,8     | 12,6    |
|  | D   | 488,7   | 354,5   | 166,6            | 66,4   | 44,5  | 44,8      | 32,2       | 122,7             | 1,0     | 10,5    |
| 1975   | J   | 512,8   | 346,2   | 144,5            | 76,4   | 35,3  | 48,8      | 43,2       | 157,9             | 1,3     | 7,4     |
|  | F   | 441,8   | 318,8   | 139,7            | 72,5   | 47,4  | 33,8      | 25,5       | 113,1             | 1,0     | 8,8     |
|  | M   | 480,6   | 338,9   | 118,7            | 83,3   | 40,4  | 47,3      | 49,2       | 130,9             | 1,1     | 9,5     |
|  | A   | 507,5   | 363,7   | 158,4            | 90,5   | 39,4  | 44,8      | 30,6       | 133,7             | 1,2     | 9,1     |
|  | M   | 508,0   | 344,7   | 139,2            | 86,2   | 33,1  | 52,8      | 33,3       | 152,3             | 3,6     | 7,4     |
|  | J   | 430,4   | 301,6   | 130,0            | 68,9   | 35,7  | 45,7      | 21,2       | 121,0             | 0,9     | 6,8     |
|  | J   | 503,7   | 340,0   | 166,1            | 76,3   | 43,2  | 36,9      | 17,4       | 154,2             | 1,5     | 8,1     |
|  | A   | 457,8   | 320,4   | 131,5            | 99,4   | 27,2  | 30,1      | 32,2       | 127,2             | 1,4     | 8,8     |
|  | S   | 493,4   | 329,6   | 147,2            | 79,8   | 37,8  | 35,7      | 29,1       | 155,5             | 1,1     | 7,3     |
|  | O   | 495,3   | 335,8   | 153,2            | 70,8   | 35,2  | 49,7      | 26,8       | 149,3             | 0,9     | 9,4     |
|  | N   |         |         | 148,3            | 75,8   |   |           |            | 126,1             |         |         |



TAB. 5

TRENDS IN EC TRADE  
major areas

value in Mio Eur

| Période<br>Period                    | EUR-9 | EUR-6   | Deutsch-<br>land                   | France  | Italia | Nederland | Belg.-Lux. | United<br>Kingdom | Ireland | Danmark |       |
|--------------------------------------|-------|---------|------------------------------------|---------|--------|-----------|------------|-------------------|---------|---------|-------|
| <b>EUROPE ORIENTALE<sup>1)</sup></b> |       |         | <b>EASTERN EUROPE<sup>1)</sup></b> |         |        |           |            |                   |         |         |       |
| <b>import</b>                        |       |         |                                    |         |        |           |            |                   |         |         |       |
| 1973                                 | III   | 1 453,8 | 1 121,8                            | 458,7   | 187,3  | 310,6     | 93,6       | 71,5              | 273,2   | 8,7     | 50,2  |
|                                      | IV    | 1 801,7 | 1 395,9                            | 611,5   | 231,6  | 355,4     | 102,5      | 94,9              | 317,9   | 11,7    | 76,2  |
| 1974                                 | I     | 1 772,5 | 1 363,9                            | 516,9   | 247,2  | 384,7     | 106,1      | 109,0             | 306,8   | 19,2    | 82,6  |
|                                      | II    | 1 869,9 | 1 440,0                            | 625,1   | 246,5  | 327,4     | 135,1      | 106,0             | 341,1   | 20,0    | 68,8  |
|                                      | III   | 1 992,0 | 1 564,1                            | 627,3   | 270,7  | 415,3     | 136,8      | 113,9             | 318,0   | 18,5    | 91,5  |
|                                      | IV    | 2 085,4 | 1 631,3                            | 666,4   | 297,4  | 394,2     | 142,6      | 129,7             | 339,1   | 18,2    | 97,7  |
| 1975                                 | I     | 1 732,9 | 1 402,1                            | 537,0   | 282,8  | 325,6     | 134,0      | 122,7             | 247,1   | 13,8    | 69,7  |
|                                      | II    | 1 789,5 | 1 412,4                            | 567,8   | 308,2  | 281,5     | 137,6      | 117,4             | 280,3   | 14,4    | 82,4  |
|                                      | III   | 2 038,9 | 1 595,6                            | 606,0   | 308,5  | 409,5     | 162,3      | 109,3             | 306,0   | 21,2    | 116,1 |
| 1974                                 | S     | 683,5   | 518,8                              | 193,8   | 95,5   | 142,5     | 49,7       | 37,3              | 130,4   | 6,3     | 28,1  |
|                                      | O     | 784,2   | 571,0                              | 244,7   | 99,4   | 133,7     | 51,9       | 41,3              | 168,4   | 6,1     | 38,7  |
|                                      | N     | 628,1   | 488,1                              | 203,6   | 86,0   | 118,5     | 41,3       | 38,8              | 106,0   | 5,5     | 28,5  |
|                                      | D     | 711,8   | 571,3                              | 220,3   | 112,3  | 141,8     | 49,3       | 47,6              | 106,2   | 6,7     | 27,5  |
| 1975                                 | J     | 577,5   | 473,6                              | 178,2   | 97,8   | 94,0      | 57,0       | 46,6              | 77,7    | 4,8     | 21,3  |
|                                      | F     | 572,2   | 455,2                              | 179,4   | 88,4   | 113,7     | 37,7       | 36,0              | 88,4    | 5,7     | 22,8  |
|                                      | M     | 582,0   | 472,9                              | 179,4   | 96,7   | 117,8     | 39,5       | 39,5              | 81,0    | 3,3     | 25,1  |
|                                      | A     | 659,5   | 512,5                              | 216,6   | 110,9  | 100,3     | 44,3       | 40,4              | 116,4   | 4,5     | 26,1  |
|                                      | M     | 514,1   | 413,3                              | 161,4   | 88,6   | 85,5      | 44,3       | 33,5              | 69,7    | 4,8     | 26,3  |
|                                      | J     | 633,4   | 486,0                              | 189,8   | 108,7  | 95,5      | 48,9       | 43,1              | 113,5   | 5,1     | 28,8  |
|                                      | J     | 702,2   | 564,2                              | 211,5   | 119,0  | 159,3     | 40,0       | 34,5              | 97,8    | 7,4     | 32,8  |
|                                      | A     | 597,3   | 437,6                              | 174,9   | 79,8   | 111,0     | 43,2       | 28,7              | 118,4   | 5,7     | 35,5  |
|                                      | S     | 755,6   | 592,8                              | 219,5   | 109,9  | 139,0     | 79,2       | 45,2              | 113,8   | 8,0     | 41,0  |
|                                      | O     | 817,3   | 635,2                              | 268,0   | 132,8  | 138,4     | 54,3       | 41,7              | 131,8   | 8,3     | 41,9  |
|                                      | N     |         |                                    | 233,5   | 113,6  |           |            |                   | 124,0   |         |       |
| <b>export</b>                        |       |         |                                    |         |        |           |            |                   |         |         |       |
| 1973                                 | III   | 1 593,0 | 1 409,1                            | 771,4   | 255,7  | 183,9     | 93,0       | 105,1             | 147,7   | 0,9     | 35,3  |
|                                      | IV    | 1 932,3 | 1 723,9                            | 949,0   | 289,4  | 261,3     | 105,5      | 118,6             | 155,2   | 3,9     | 49,3  |
| 1974                                 | I     | 1 968,3 | 1 730,6                            | 926,8   | 290,7  | 264,4     | 117,1      | 131,6             | 190,9   | 2,7     | 44,1  |
|                                      | II    | 2 232,5 | 1 974,4                            | 1 050,0 | 281,7  | 298,4     | 170,1      | 174,1             | 197,3   | 2,2     | 58,6  |
|                                      | III   | 2 444,4 | 2 172,4                            | 1 167,7 | 315,1  | 368,8     | 150,6      | 169,2             | 205,5   | 2,2     | 64,3  |
|                                      | IV    | 2 809,8 | 2 526,5                            | 1 381,6 | 399,0  | 389,8     | 168,0      | 188,2             | 209,8   | 17,0    | 56,5  |
| 1975                                 | I     | 2 578,8 | 2 283,9                            | 1 121,3 | 431,9  | 370,6     | 160,3      | 199,9             | 220,4   | 16,1    | 58,5  |
|                                      | II    | 2 858,9 | 2 544,9                            | 1 286,0 | 476,7  | 444,1     | 171,0      | 167,2             | 249,4   | 3,1     | 61,5  |
|                                      | III   | 2 639,1 | 2 330,0                            | 1 201,6 | 456,1  | 431,1     | 113,1      | 128,1             | 254,0   | 2,4     | 52,6  |
| 1974                                 | S     | 784,4   | 699,7                              | 365,1   | 108,8  | 114,1     | 49,9       | 61,7              | 64,1    | 0,3     | 20,4  |
|                                      | O     | 918,3   | 816,3                              | 444,3   | 117,0  | 126,8     | 58,9       | 69,4              | 78,8    | 2,7     | 20,6  |
|                                      | N     | 836,5   | 747,6                              | 411,7   | 120,3  | 109,5     | 49,8       | 56,3              | 63,4    | 8,0     | 17,5  |
|                                      | D     | 1 055,6 | 961,6                              | 525,8   | 161,9  | 153,1     | 59,3       | 61,9              | 69,1    | 6,2     | 18,5  |
| 1975                                 | J     | 791,7   | 693,3                              | 351,7   | 131,4  | 98,2      | 50,7       | 61,3              | 79,9    | 2,7     | 15,8  |
|                                      | F     | 881,9   | 780,7                              | 392,2   | 148,6  | 118,0     | 57,8       | 64,1              | 65,6    | 10,3    | 25,3  |
|                                      | M     | 904,3   | 807,7                              | 377,4   | 151,9  | 154,1     | 51,7       | 72,6              | 76,0    | 3,0     | 17,5  |
|                                      | A     | 959,4   | 868,2                              | 438,0   | 158,3  | 143,2     | 59,4       | 69,4              | 73,8    | 0,4     | 17,0  |
|                                      | M     | 993,5   | 876,7                              | 479,3   | 138,3  | 155,0     | 49,5       | 54,6              | 95,7    | 2,2     | 18,9  |
|                                      | J     | 904,0   | 798,4                              | 368,7   | 180,6  | 145,9     | 62,1       | 41,1              | 79,6    | 0,5     | 25,6  |
|                                      | J     | 1 053,4 | 943,9                              | 497,3   | 186,8  | 168,0     | 41,6       | 50,2              | 93,7    | 0,6     | 15,2  |
|                                      | A     | 784,5   | 678,9                              | 338,5   | 126,7  | 134,9     | 37,0       | 41,8              | 85,7    | 0,9     | 19,0  |
|                                      | S     | 800,7   | 707,0                              | 365,9   | 142,8  | 127,9     | 34,5       | 36,0              | 74,5    | 0,7     | 18,5  |
|                                      | O     | 882,6   | 775,9                              | 350,8   | 205,2  | 126,6     | 48,6       | 44,7              | 86,6    | 1,1     | 18,9  |
|                                      | N     |         |                                    | 473,3   | 175,6  |           |            |                   | 79,2    |         |       |

<sup>1)</sup> Voir note 2 du tableau 1.<sup>1)</sup> Refer to note 2 of table 1.



**COMMERCE DE LA CE**  
par pays d'origine et de destination

TAB. 6

**import**

| 1975 |                     | EUR-9       |               | EUR-6       |               | Deutschland |               | France     |               | Italia     |               | Origin   |               | Code                  |       |
|------|---------------------|-------------|---------------|-------------|---------------|-------------|---------------|------------|---------------|------------|---------------|----------|---------------|-----------------------|-------|
| Code | Origine             | 1000 Eur    | Indices 75/74 | 1000 Eur    | Indices 75/74 | 1000 Eur    | Indices 75/74 | 1000 Eur   | Indices 75/74 | 1000 Eur   | Indices 75/74 | 1000 Eur | Indices 75/74 | Origin                | Code  |
| 000  | MONDE               | 186.255.789 | 95            | 144.145.169 | 95            | 46.951.426  | 102           | 33.378.455 | 95            | 23.104.125 | 84            |          |               | GRAND TOTAL           | 000   |
| 001  | INTRA-CE            | 90.048.010  | 97            |             |               | 23.358.627  | 105           | 16.264.856 | 96            | 9.851.678  | 84            |          |               | INTRA-CE              | EUR-9 |
| 002  | EXTRA-CE            | 96.207.779  | 92            |             |               | 23.592.799  | 99            | 17.113.599 | 93            | 13.252.447 | 84            |          |               | EXTRA-CE              | EUR-9 |
| 003  | INTRA-CE            |             |               | 66.378.455  | 96            | 20.716.918  | 103           | 14.436.305 | 95            | 8.793.545  | 83            |          |               | INTRA-CE              | EUR-6 |
| 004  | EXTRA-CE            |             |               | 77.766.714  | 91            | 26.234.508  | 100           | 18.942.150 | 94            | 14.310.580 | 85            |          |               | EXTRA-CE              | EUR-6 |
| 100  | CLASSE 1            | 46.293.720  | 98            | 31.521.724  | 101           | 12.009.717  | 107           | 6.994.280  | 97            | 5.164.536  | 94            |          |               | CLASS 1               | 100   |
| 111  | AELE                | 14.284.872  | 99            | 9.351.960   | 103           | 4.087.341   | 108           | 1.926.732  | 104           | 1.328.456  | 86            |          |               | EFTA                  | 111   |
| 112  | AUT. EUR. OCCID.    | 5.751.873   | 90            | 4.370.871   | 95            | 1.899.418   | 105           | 1.133.321  | 101           | 629.862    | 73            |          |               | OTH. WEST. EUROPE     | 112   |
| 115  | AMERIQUE DU NORD    | 18.489.496  | 95            | 12.934.104  | 97            | 4.004.790   | 98            | 2.855.629  | 92            | 2.418.166  | 98            |          |               | NORTH AMERICA         | 115   |
| 199  | AUT. CLASSE 1       | 7.767.970   | 108           | 4.864.789   | 114           | 2.018.168   | 129           | 1.078.698  | 95            | 788.052    | 120           |          |               | OTHERS CLASS 1        | 199   |
| 200  | CLASSE 2            | 42.148.088  | 86            | 32.339.970  | 87            | 9.372.300   | 90            | 8.930.711  | 88            | 6.845.287  | 77            |          |               | CLASS 2               | 200   |
| 220  | .ADM                | 4.396.668   | 87            | 3.709.359   | 86            | 690.957     | 101           | 1.641.813  | 88            | 534.549    | 77            |          |               | .ADM                  | 220   |
| 221  | .EAMA               | 2.317.886   | 76            | 2.153.985   | 77            | 369.948     | 99            | 916.322    | 79            | 303.337    | 78            |          |               | .EAMA                 | 221   |
| 222  | .DOM                | 202.616     | 119           | 171.929     | 115           | 8.803       | 107           | 156.105    | 115           | 2.585      | 51            |          |               | .DOM                  | 222   |
| 223  | .TOM                | 398.044     | 137           | 342.080     | 148           | 65.494      | 133           | 174.893    | 134           | 31.814     | 219           |          |               | .TOM                  | 223   |
| 224  | .NOUVEAUX TOM       | 283.072     | 162           | 76.661      | 178           | 23.997      | 151           | 18.825     | 294           | 2.008      | 79            |          |               | .NEW TOM              | 224   |
| 231  | AUT. EUR. ADM       | 1.195.050   | 85            | 960.704     | 88            | 226.179     | 96            | 373.668    | 87            | 192.895    | 52            |          |               | OTHER ADM             | 231   |
| 241  | AMERIQUE C. SUD     | 5.509.324   | 92            | 4.116.977   | 92            | 1.658.290   | 94            | 644.545    | 93            | 908.291    | 85            |          |               | CENTR. SOUTH AMER     | 241   |
| 251  | ASIE OCCIDENTALE    | 19.785.273  | 90            | 15.180.909  | 92            | 2.872.812   | 86            | 4.788.560  | 94            | 3.784.921  | 89            |          |               | WESTERN ASIA          | 251   |
| 299  | AUT. CLASSE 2       | 5.186.457   | 98            | 3.434.142   | 100           | 1.729.610   | 116           | 1.424.401  | 85            | 327.249    | 69            |          |               | OTHERS CLASS 2        | 299   |
| 300  | CLASSE 3            | 6.971.183   | 99            | 5.526.336   | 102           | 2.153.505   | 100           | 1.174.100  | 116           | 1.235.028  | 92            |          |               | CLASS 3               | 300   |
| 331  | EUROPE ORIENTALE    | 6.368.010   | 99            | 5.042.079   | 102           | 1.978.803   | 98            | 1.031.047  | 119           | 1.152.211  | 91            |          |               | EASTERN EUROPE        | 331   |
| 399  | AUT. CLASSE 3       | 603.173     | 95            | 484.257     | 102           | 174.702     | 128           | 143.053    | 95            | 82.817     | 100           |          |               | OTHERS CLASS 3        | 399   |
| 900  | DIVERS NON CL.      | 794.784     | 134           | 86.897      | 124           | 57.280      | 128           | 14.507     | 117           | 7.592      | 298           |          |               | MISCELLANEOUS NSE     | 900   |
| 981  | EUROPE              | 116.452.275 | 97            | 93.435.157  | 98            | 31.324.189  | 105           | 20.355.856 | 98            | 12.962.207 | 84            |          |               | EUROPE                | 981   |
| 982  | AFRIQUE             | 13.174.309  | 77            | 10.325.685  | 76            | 3.561.264   | 87            | 2.840.017  | 78            | 2.115.048  | 64            |          |               | AFRICA                | 982   |
| 983  | AMERIQUE            | 24.509.010  | 95            | 17.400.527  | 96            | 5.741.033   | 97            | 3.643.806  | 92            | 3.351.619  | 88            |          |               | AMERICA               | 983   |
| 984  | ASIE                | 29.177.832  | 94            | 21.982.893  | 96            | 5.773.593   | 100           | 6.099.766  | 92            | 4.468.712  | 88            |          |               | ASIA                  | 984   |
| 985  | OCEANIE             | 2.207.825   | 104           | 1.314.018   | 105           | 489.104     | 124           | 424.502    | 91            | 197.943    | 103           |          |               | OCEANIA               | 985   |
| 001  | FRANCE              | 16.369.794  | 99            | 13.716.510  | 98            | 5.624.048   | 104           |            |               | 3.092.152  | 86            |          |               | FRANCE                | 001   |
| 002  | BELGIUM-LUXBG.      | 12.275.889  | 94            | 10.996.355  | 92            | 4.061.149   | 98            |            |               | 705.541    | 77            |          |               | BELGIUM-LUXEMBOURG    | 002   |
| 003  | PAY-BAS             | 15.040.519  | 98            | 12.844.219  | 99            | 6.556.849   | 100           |            |               | 2.102.364  | 106           |          |               | NETHERLANDS           | 003   |
| 004  | ALLEMAGNE RF        | 24.007.439  | 90            | 19.917.208  | 90            |             |               |            |               | 6.236.630  | 91            |          |               | GERMANY, FED. REP. OF | 004   |
| 005  | ITALIE              | 10.255.183  | 108           | 8.909.863   | 111           | 4.471.521   | 114           |            |               | 2.927.673  | 110           |          |               | ITALY                 | 005   |
| 006  | ROYAUME-UNI         | 8.284.252   | 100           | 6.500.792   | 103           | 1.757.108   | 111           |            |               | 1.558.400  | 103           |          |               | UNITED KINGDOM        | 006   |
| 007  | IRLANDE             | 1.498.199   | 122           | 414.300     | 159           |             |               |            |               | 60.997.766 | 153           |          |               | IRELAND               | 007   |
| 008  | DANEMARK            | 2.252.735   | 104           | 1.376.700   | 108           | 716.422     | 117           |            |               | 179.359    | 97            |          |               | DENMARK               | 008   |
| 024  | ISLANDE             | 49.785      | 71            | 20.421      | 54            | 12.472      | 57            |            |               | 1.913      | 48            |          |               | ICELAND               | 024   |
| 025  | ILES CEROF          | 16.662      | 67            | 4.066       | 42            |             |               |            |               | 3.688      | 52            |          |               | FAROE ISLANDS         | 025   |
| 028  | NORVEGE             | 2.170.431   | 114           | 1.001.749   | 102           | 482.812     | 118           |            |               | 179.458    | 55            |          |               | NORWAY                | 028   |
| 030  | SUEDE               | 4.872.704   | 92            | 2.732.393   | 96            | 1.098.231   | 102           |            |               | 582.648    | 92            |          |               | SWEDEN                | 030   |
| 032  | FINLANDE            | 1.346.198   | 75            | 627.989     | 80            | 300.907     | 97            |            |               | 132.247    | 75            |          |               | FINLAND               | 032   |
| 036  | SUISSE              | 4.469.943   | 104           | 3.589.661   | 113           | 1.381.748   | 116           |            |               | 941.205    | 114           |          |               | SWITZERLAND           | 036   |
| 038  | AUTRICHE            | 2.055.462   | 93            | 1.654.616   | 96            | 969.156     | 108           |            |               | 128.693    | 99            |          |               | AUSTRIA               | 038   |
| 040  | PORTUGAL            | 666.547     | 87            | 456.200     | 99            | 142.952     | 118           |            |               | 42.534     | 93            |          |               | PORTUGAL              | 040   |
| 042  | ESPAGNE             | 2.197.763   | 99            | 1.772.298   | 100           | 532.516     | 102           |            |               | 736.279    | 110           |          |               | SPAIN                 | 042   |
| 043  | ANDORRE             | 3.521       | 151           | 3.440       | 160           |             |               |            |               | 2.140      | 113           |          |               | ANDORRA               | 043   |
| 044  | GIBRALTAR           | 1.244       | 147           | 303         | 63            |             |               |            |               | 3          | 43            |          |               | GIBRALTAR             | 044   |
| 046  | CITE DU VATICAN     | 156         | 94            | 106         | 70            |             |               |            |               | 3          | 6             |          |               | VATICAN CITY          | 046   |
| 048  | MALTE               | 57.990      | 106           | 32.229      | 118           | 19.513      | 229           |            |               | 2.002      | 53            |          |               | MALTA                 | 048   |
| 049  | YUGOSLAVIE          | 803.247     | 83            | 758.839     | 84            | 415.944     | 101           |            |               | 73.756     | 75            |          |               | YUGOSLAVIA            | 049   |
| 050  | GRÈCE               | 911.464     | 116           | 829.020     | 127           | 436.013     | 125           |            |               | 135.324    | 142           |          |               | GREECE                | 050   |
| 052  | TURQUIE             | 4.123.315   | 98            | 342.438     | 78            | 194.153     | 99            |            |               | 130.665    | 77            |          |               | TURKEY                | 052   |
| 056  | REP. DEM. ALLEMANDE | 2.820.185   | 98            | 2.136.174   | 102           | 791.192     | 92            |            |               | 459.329    | 119           |          |               | GERMANY, DEM. REP.    | 056   |
| 058  | REP. DEM. ALLEMANDE | 349.411     | 97            | 250.159     | 102           |             |               |            |               | 99.741     | 128           |          |               | GERMANY, DEM. REP.    | 058   |
| 060  | POLOGNE             | 1.210.417   | 105           | 924.346     | 108           | 355.986     | 101           |            |               | 214.811    | 127           |          |               | POLAND                | 060   |
| 062  | TCHÉCOSLOVAQUIE     | 632.926     | 101           | 517.912     | 104           | 292.937     | 113           |            |               | 64.786     | 111           |          |               | CZECHOSLOVAKIA        | 062   |
| 064  | HONGRIE             | 209.852     | 93            | 456.946     | 93            | 231.217     | 90            |            |               | 37.712     | 103           |          |               | HUNGARY               | 064   |
| 066  | ROUMANIE            | 586.452     | 105           | 605.118     | 106           | 254.745     | 103           |            |               | 112.764    | 109           |          |               | BULGARIA              | 066   |
| 068  | BULGARIE            | 144.625     | 79            | 130.888     | 83            | 60.683      | 98            |            |               | 20.064     | 104           |          |               | BULGARIA              | 068   |
| 070  | ALBANIE             | 16.173      | 88            | 16.116      | 89            | 2.023       | 78            |            |               | 1.781      | 144           |          |               | ALBANIA               | 070   |
| 201  | AFR. NORD ESPAGN.   | 2.323       | 130           | 2.307       | 131           |             |               |            |               | 1          | 103           |          |               | SPANISH N.AFRICA      | 201   |
| 202  | ILES CANARIES       | 95.552      | 95            | 39.792      | 110           | 15.620      | 103           |            |               | 2.996      | 87            |          |               | CANARY ISLANDS        | 202   |
| 204  | MAROC               | 637.905     | 90            | 548.528     | 91            | 85.893      | 85            |            |               | 265.191    | 91            |          |               | MOROCCO               | 204   |
| 208  | ALGERIE             | 1.547.194   | 90            | 1.435.098   | 86            | 622.533     | 86            |            |               | 448.234    | 68            |          |               | ALGERIA               | 208   |
| 210  | TUNISIE             | 269.799     | 85            | 264.838     | 87            | 70.093      | 104           |            |               | 82.296     | 80            |          |               | TUNISIA               | 210   |
| 216  | LIBYE               | 1.931.047   | 88            | 1.721.019   | 87            | 819.710     | 99            |            |               | 137.689    | 59            |          |               | LIBYA                 | 216   |
| 220  | EGYPTE              | 253.714     | 116           | 183.968     | 111           | 40.390      | 98            |            |               | 22.892     | 68            |          |               | EGYPT                 | 220   |
| 224  | SUDAN               | 128.056     | 108           | 116.072     | 108           | 22.555      | 74            |            |               | 47.936     | 128           |          |               | SUDAN                 | 224   |
| 228  | HAUT-VOLTA          | 101.865     | 105           | 77.830      | 109           | 7.667       | 41            |            |               | 32.991     | 126           |          |               | HAUT-VOLTA            | 228   |
| 232  | MALI                | 8.270       | 38            | 6.525       | 29            | 6.525       | 29            |            |               | 4.335      | 29            |          |               | MALI                  | 232   |
| 236  | HAUTE-VOLTA         | 101.865     | 105           | 77.830      | 109           | 7.667       | 41            |            |               | 32.991     | 126           |          |               | HAUT-VOLTA            | 236   |
| 240  | NIGER               | 45.945      | 137           | 44.359      | 141           | 7.409       | 127           |            |               | 34.651     | 148           |          |               | NIGER                 | 240   |
| 244  | CHAD                | 15.822      | 63            | 15.754      | 68            | 5.749       | 102           |            |               | 6.969      | 55            |          |               | CHAD                  | 244   |
| 247  | ILES DU CAP VERT    |             |               |             |               |             |               |            |               |            | 50            |          |               | CAP VERDE ISLANDS     | 247   |
| 248  | SENEGAL             | 198.677     | 93            | 180.260     | 92            | 10.677      | 184           |            |               | 147.100    | 28            |          |               | SENEGAL               | 248   |
| 252  | GAMBIE              | 23.486      | 69            | 8.608       | 50            |             |               |            |               | 2.713      | 28            |          |               | THE GAMBIA            | 252   |
| 257  | GUINEE-BISSAU       | 2.838       | 441</         |             |               |             |               |            |               |            |               |          |               |                       |       |



TAB. 6

TRADE OF THE EC  
by countries of origin and destination

import

| JAN.-OCT. 1975 |                        | Nederland  |               | Belg.-Lux. |               | United-Kingdom |               | Ireland   |               | Danmark   |               | Origin                | Code |
|----------------|------------------------|------------|---------------|------------|---------------|----------------|---------------|-----------|---------------|-----------|---------------|-----------------------|------|
| Code           | Origine                | 1000 Eur   | Indices 75/74 | 1000 Eur   | Indices 75/74 | 1000 Eur       | Indices 75/74 | 1000 Eur  | Indices 75/74 | 1000 Eur  | Indices 75/74 |                       |      |
| 000            | MONDE                  | 21.729.327 | 98            | 18.981.836 | 95            | 33.520.492     | 92            | 2.333.937 | 89            | 6.256.191 | 93            | GRAND TOTAL           | 000  |
| 001            | INTRA-CE EUR-9         | 12.437.497 | 97            | 12.757.589 | 96            | 10.885.284     | 90            | 1.612.009 | 90            | 2.880.470 | 94            | INTRA-CE EUR-9        | 001  |
| 002            | EXTRA-CE EUR-9         | 9.291.830  | 99            | 6.224.247  | 92            | 22.635.208     | 100           | 721.928   | 87            | 3.375.721 | 93            | EXTRA-CE EUR-9        | 002  |
| 003            | INTRA-CE EUR-6         | 10.991.438 | 96            | 11.440.245 | 96            | 8.951.632      | 90            | 464.708   | 86            | 2.218.029 | 95            | INTRA-CE EUR-6        | 003  |
| 004            | EXTRA-CE EUR-6         | 10.737.889 | 100           | 7.541.587  | 94            | 24.568.860     | 99            | 1.869.229 | 90            | 4.038.162 | 92            | EXTRA-CE EUR-6        | 004  |
| 100            | CLASSE 1               | 4.135.227  | 102           | 3.217.964  | 99            | 12.133.400     | 91            | 384.697   | 87            | 2.253.899 | 93            | CLASS 1               | 100  |
| 111            | ALE                    | 995.412    | 94            | 1.014.019  | 114           | 3.370.597      | 90            | 45.531    | 80            | 1.467.784 | 97            | EFFA                  | 111  |
| 112            | AUT. EUR. OCCID.       | 408.231    | 88            | 300.139    | 91            | 1.071.670      | 74            | 47.319    | 72            | 261.523   | 88            | OTH. WEST. EUROPE     | 112  |
| 113            | AMERIQUE DU NORD       | 2.282.735  | 105           | 1.372.784  | 95            | 4.981.731      | 92            | 189.136   | 92            | 384.464   | 90            | NORTH AMERICA         | 113  |
| 199            | AUT. CLASSE 1          | 448.849    | 121           | 531.022    | 100           | 2.709.342      | 100           | 53.711    | 98            | 140.128   | 75            | OTHERS CLASS 1        | 199  |
| 200            | CLASSE 2               | 4.615.234  | 95            | 2.576.438  | 83            | 8.759.914      | 84            | 251.420   | 88            | 796.784   | 87            | CLASS 2               | 200  |
| 220            | .ADM                   | 365.608    | 102           | 472.432    | 63            | 600.177        | 88            | 32.754    | 109           | 58.381    | 108           | .ADM                  | 220  |
| 221            | .ADM                   | 206.537    | 86            | 357.841    | 58            | 142.746        | 88            | 10.233    | 33            | 9.932     | 90            | .ADM                  | 221  |
| 222            | .ADM                   | 206.537    | 216           | 1.104.104  | NS            | 1.242          | 147           | 8.079     | NS            | 21.366    | 106           | .ADM                  | 222  |
| 223            | .ADM                   | 63.644     | 196           | 6.235      | 157           | 50.561         | 89            | 93        | 11            | 5.310     | 172           | .ADM                  | 223  |
| 224            | .ADM                   | 24.337     | 190           | 7.494      | 138           | 202.127        | 155           | 1.615     | 158           | 2.669     | 374           | .ADM                  | 224  |
| 225            | .ADM                   | 70.758     | 94            | 56.558     | 83            | 202.501        | 78            | 12.745    | 51            | 19.104    | 104           | .ADM                  | 225  |
| 226            | .ADM                   | 607.037    | 63            | 271.286    | 79            | 1.263.919      | 73            | 23.828    | 73            | 79.976    | 72            | .ADM                  | 226  |
| 241            | AMERIQUE C. SUD        | 573.540    | 99            | 332.311    | 87            | 1.218.372      | 96            | 20.204    | 65            | 153.771   | 86            | CENTR. SOUTH AMER     | 241  |
| 251            | ASIE OCCIDENTALE       | 2.471.216  | 104           | 1.263.400  | 93            | 4.085.624      | 84            | 135.917   | 94            | 382.823   | 86            | WESTERN ASIA          | 251  |
| 299            | AUT. CLASSE 2          | 597.833    | 104           | 237.049    | 94            | 1.591.762      | 95            | 38.720    | 84            | 121.833   | 92            | OTHERS CLASS 2        | 299  |
| 300            | CLASSE 3               | 541.345    | 109           | 422.358    | 104           | 1.059.256      | 83            | 60.556    | 89            | 325.035   | 107           | CLASS 3               | 300  |
| 311            | EUROPE ORIENTALE       | 488.114    | 114           | 391.904    | 106           | 956.647        | 84            | 58.014    | 91            | 311.270   | 110           | EASTERN EUROPE        | 311  |
| 399            | AUT. CLASSE 3          | 53.231     | 78            | 30.454     | 82            | 102.609        | 74            | 2.542     | 62            | 13.765    | 67            | OTHERS CLASS 3        | 399  |
| 900            | DIVERS NON CL.         | 28         | 14            | 7.490      | 73            | 682.632        | 140           | 25.255    | 76            |           |               | MISCELLANEOUS NSE     | 900  |
| 981            | EUROPE                 | 14.329.254 | 97            | 14.463.651 | 97            | 16.284.198     | 95            | 1.811.873 | 89            | 4.921.047 | 95            | EUROPE                | 981  |
| 982            | AFRIQUE                | 932.878    | 71            | 876.478    | 70            | 2.674.583      | 79            | 55.805    | 81            | 118.236   | 79            | AFRICA                | 982  |
| 983            | AMERIQUE               | 2.942.920  | 105           | 1.721.164  | 91            | 6.322.061      | 93            | 218.940   | 92            | 567.485   | 90            | AMERICA               | 983  |
| 984            | ASIE                   | 3.440.727  | 105           | 1.794.129  | 95            | 6.689.848      | 88            | 211.919   | 93            | 632.424   | 83            | ASIA                  | 984  |
| 985            | OCEANIE                | 85.542     | 126           | 118.927    | 91            | 867.164        | 92            | 10.145    | 70            | 16.498    | 136           | OCEANIA               | 985  |
| 001            | FRANCE                 | 1.662.363  | 104           | 3.373.947  | 97            | 2.289.124      | 109           | 122.354   | 89            | 241.806   | 92            | FRANCE                | 001  |
| 002            | BELGIQUE-LUXBOG.       | 3.047.488  | 95            |            |               | 1.021.720      | 113           | 41.544    | 75            | 225.970   | 94            | BELGIUM-LUXEMBOURG    | 002  |
| 003            | ALLEMAGNE RF           | 5.522.224  | 94            | 3.146.718  | 95            | 1.828.079      | 97            | 16.233    | 85            | 351.702   | 100           | GERMANY               | 003  |
| 004            | ITALIE                 | 759.363    | 94            | 4.204.278  | 94            | 2.694.544      | 91            | 165.138   | 81            | 1.230.549 | 97            | GERMANY, FED. REP. OF | 004  |
| 005            | ROYAUME-UNI            | 1.240.959  | 105           | 751.306    | 101           | 1.118.165      | 96            | 59.152    | 109           | 168.003   | 94            | ITALY                 | 005  |
| 006            | IRLANDE                | 52.534     | 130           | 1.173.740  | 101           |                |               | 1.128.329 | 93            | 6.55.131  | 83            | UNITED KINGDOM        | 006  |
| 007            | DANMARK                | 192.566    | 98            | 93.046     | 100           | 1.076.589      | 113           | 18.972    | 76            | 7.310     | 139           | IRELAND               | 007  |
| 008            | DANMARK                |            |               |            |               | 857.063        | 99            |           |               |           |               | DENMARK               | 008  |
| 024            | ISLANDE                | 761        | 38            | 1.587      | 59            | 21.276         | 113           | 120       | 34            | 7.968     | 61            | ICELAND               | 024  |
| 025            | ISLANDE                |            |               |            |               | 4.460          | 101           |           |               | 8.138     | 69            | FAROE ISLANDS         | 025  |
| 026            | NORVEGE                | 143.445    | 93            | 102.186    | 116           | 842.918        | 139           | 11.368    | 70            | 312.617   | 104           | NORWAY                | 026  |
| 027            | SUEDE                  | 416.005    | 94            | 336.868    | 90            | 1.201.241      | 83            | 50.858    | 79            | 886.612   | 95            | SWEDEN                | 027  |
| 028            | FINLANDE               | 92.538     | 65            | 59.129     | 77            | 525.043        | 67            | 27.434    | 63            | 165.732   | 87            | FINLAND               | 028  |
| 029            | SUISSE                 | 279.742    | 102           | 458.203    | 146           | 739.650        | 76            | 16.851    | 95            | 123.781   | 107           | SWITZERLAND           | 029  |
| 030            | AUTRICHE               | 123.500    | 85            | 74.439     | 116           | 291.146        | 89            | 7.114     | 80            | 102.586   | 99            | AUSTRIA               | 030  |
| 031            | PORTUGAL               | 31.939     | 82            | 40.919     | 84            | 27.578         | 78            | 8.272     | 78            | 34.620    | 77            | PORTUGAL              | 031  |
| 032            | ESPAGNE                | 184.274    | 94            | 159.436    | 108           | 363.357        | 92            | 14.767    | 94            | 47.341    | 114           | SPAIN                 | 032  |
| 033            | ANDORRE                |            |               |            |               |                |               |           |               |           |               | ANDORRA               | 033  |
| 034            | GIBRALTAR              | 23         | 575           | 9          | 284           | 901            | 252           | 28        |               | 12        | 150           | GIBRALTAR             | 034  |
| 035            | CITE DU VATICAN        |            |               |            |               | 200            | NS            |           |               |           |               | VATICAN CITY          | 035  |
| 036            | MALTE                  | 3.905      | 300           | 2.206      | 97            | 22.731         | NS            | 287       | 243           | 3.212     | 200           | MALTA                 | 036  |
| 037            | YUGOSLAVIE             | 38.895     | 100           | 27.923     | 91            | 33.875         | 63            | 636       | 59            | 9.897     | 79            | YUGOSLAVIA            | 037  |
| 038            | GRECE                  | 67.841     | 136           | 33.762     | 91            | 73.347         | 61            | 1.021     | 43            | 8.076     | 64            | GREECE                | 038  |
| 039            | TURQUIE                | 24.725     | 168           | 17.400     | 52            | 47.625         | 75            | 3.138     | 102           | 19.109    | 83            | TURKEY                | 039  |
| 040            | U.R.S.S.               | 175.954    | 108           | 190.603    | 108           | 558.181        | 83            | 26.460    | 111           | 98.870    | 111           | SOVIET UNION          | 040  |
| 041            | U.R.S.S. DEM. ALLMANDE | 47.736     | 136           | 49.164     | 94            | 44.319         | 83            | 2.712     | 54            | 36.272    | 77            | GERMANY, DEM. REP.    | 041  |
| 042            | POLGNE                 | 89.419     | 188           | 79.172     | 104           | 156.395        | 92            | 18.567    | 77            | 111.109   | 112           | POLAND                | 042  |
| 043            | TCHECOSLOVAQUIE        | 54.033     | 102           | 31.079     | 89            | 83.741         | 91            | 7.084     | 95            | 24.189    | 92            | CZECHOSLOVAKIA        | 043  |
| 044            | HONGRIE                | 41.938     | 92            | 16.616     | 113           | 36.504         | 90            | 1.382     | 101           | 14.989    | 87            | HUNGARY               | 044  |
| 045            | ROUMANIE               | 72.125     | 139           | 18.067     | 102           | 27.465         | 78            | 1.618     | 101           | 22.275    | 156           | ROMANIA               | 045  |
| 046            | BULGARIE               | 2.232      | 118           | 6.991      | 102           | 10.040         | 49            | 1.618     | 101           | 3.616     | 85            | BULGARIA              | 046  |
| 047            | ALBANIE                | 2.677      | 184           | 210        | 15            | 34             | 13            | 191       | 44            | 23        | 34            | ALBANIA               | 047  |
| 201            | AFR. NORD ESPAGN.      | 14         | 45            | 376        | 81            | 51.13          | 108           |           |               | 2         | 50            | SPANISH N. AFRICA     | 201  |
| 202            | ILES CANARIES          |            |               |            |               |                |               | 1.517     | 13            | 96        | 128           | CANARY ISLANDS        | 202  |
| 203            | MAROC                  | 35.744     | 97            | 73.039     | 98            | 73.663         | 91            | 6.429     | 41            | 9.285     | 84            | MOROCCO               | 203  |
| 204            | ALGERIE                | 40.031     | 373           | 75.858     | 138           | 110.646        | 192           | 4.298     | 109           | 1.042     | 4             | ALGERIA               | 204  |
| 205            | TUNISIE                | 15.028     | 123           | 4.187      | 44            | 4.635          | 45            | 327       | 91            | 179       | 37            | TUNISIA               | 205  |
| 206            | LIBYEN                 | 21.938     | 201           | 39.433     | 31            | 202.614        | 30            | 6.911     | 33            | 6.911     | 33            | LIBYA                 | 206  |
| 207            | EYPT                   | 11.113     | 184           | 49.164     | 97            | 65.419         | 117           | 76        | 151           | 3.572     | 94            | EGYPT                 | 207  |
| 208            | SOUDEAN                | 4.366      | 128           | 3.204      | 140           | 11.070         | 106           | 137       | 391           | 7.777     | 111           | SUDAN                 | 208  |
| 209            | MAURITANIE             | 5.757      | 123           | 12.313     | 94            | 23.995         | 122           | 1         | 1             | 39        | 118           | MAURITANIA            | 209  |
| 210            | MALI                   | 832        | 74            | 45         | 30            | 1.061          | 24            | 6         | 50            | 642       | 183           | MALI                  | 210  |
| 211            | HAUTE-VOLTA            | 94         | 69            | 14         | 82            | 1.164          | 187           |           |               | 1.571     | 193           | UPPER VOLTA           | 211  |
| 212            | NIGER                  | 240        | 91            | 37         | 14            | 1.428          | 71            | 75        | 833           | 2.042     | 80            | NIGER                 | 212  |
| 213            | CHAD                   | 58         | NS            | 2.474      | 78            | 49             | 3             |           |               | 19        | 21            | CHAD                  | 213  |
| 214            | ILES DU CAP VERDE      |            |               |            |               |                |               |           |               | 5         | 5             | CAP VERDE ISLANDS     | 214  |
| 215            | SENEGAL                | 13.026     | 95            | 2.172      | 134           | 17.257         | 112           | 118       | 15            | 1.042     | 175           | SENEGAL               | 215  |
| 216            | GAMBIE                 | 221        | 51            |            |               | 13.843         | 92            | 34        | 35            |           | 13            | THE GAMBIA            | 216  |
| 217            | GUINEE-BISSAU          |            |               | 7          | 28            |                |               |           |               |           | 4             | GUINEA-BISSAU         | 217  |
| 218            | GUINEE                 | 657        | 357           | 45         | 6             | 42             | 4             |           |               | 472       | 76            | GUINEA                | 218  |
| 219            | SIERRA LEONE           | 2.529      | 30            | 200        | 67            | 39.549         | 67            | 67        | 34            | 299       | 155           | SIERRA LEONE          | 219  |
| 220            | LIBERIA                | 11.925     | 78            | 19.487     | 68            | 11.417         | 105           |           |               | 998       | 48            | LIBERIA               | 220  |
| 221            | COTE D'IVOIRE          | 49.266     | 108           | 13.128     | 66            | 24.966         | 66            | 1.093     | 82            | 2.400     | 95            | CIVIL COAST           | 221  |
| 222            | GHANA                  | 34.266     | 124           | 4.691      | 198           | 82.169         | 75            | 9.152     | 61            | 2.939     | 108           | GHANA                 | 222  |
| 223            | TOGO                   | 27.259     |               |            |               |                |               |           |               |           |               |                       |      |



import

| JAN.-OCT. 1975 |                        | EUR-9       |               | EUR-6      |               | Deutschland |               | France    |               | Italia    |               | Origin                | Code |
|----------------|------------------------|-------------|---------------|------------|---------------|-------------|---------------|-----------|---------------|-----------|---------------|-----------------------|------|
| Code           | Origine                | 1000 Eur    | Indices 75/74 | 1000 Eur   | Indices 75/74 | 1000 Eur    | Indices 75/74 | 1000 Eur  | Indices 75/74 | 1000 Eur  | Indices 75/74 |                       |      |
| 400            | ETATS-UNIS             | 15.760.520  | 97            | 11.489.180 | 98            | 3.562.466   | 100           | 2.566.452 | 93            | 2.080.317 | 100           | U.S. OF AMERICA       | 400  |
| 404            | CANADA                 | 2.728.975   | 85            | 1.444.924  | 91            | 442.324     | 86            | 289.177   | 89            | 337.849   | 89            | CANADA                | 404  |
| 406            | .GROENLAND             | 37.611      | 101           | 15.055     | 92            | 4.219       | 85            | 6.797     | 74            | 197       | 9             | .GREENLAND            | 406  |
| 408            | .ST-PIERRE ET MIQUELON | 250.932     | 91            | 226.449    | 111           | 74          | 92            | 65.210    | 73            | 48.450    | 76            | .S.-PIERRE MIQUELON   | 408  |
| 413            | MEXIQUE                | 10.489      | 79            | 6.239      | 79            | 1.604       | 50            | 6.674     | 152           | 501       | NS            | MEXICO                | 413  |
| 416            | ILES BERMUDES          | 148.634     | 144           | 91.817     | 112           | 39.215      | 84            | 11.677    | 186           | 28.523    | 176           | BERMUDA               | 416  |
| 421            | .BELIZE                | 19.220      | 179           | 35.752     | 62            | 132         | 28            | 361       | 275           | 45        | 11            | .BELIZE               | 421  |
| 424            | HONDURAS               | 39.104      | 97            | 35.737     | 95            | 27.653      | 110           | 1.195     | 90            | 2.141     | 11            | HONDURAS              | 424  |
| 428            | EL SALVADOR            | 88.778      | 117           | 73.571     | 103           | 37.263      | 72            | 5.535     | 90            | 5.222     | 179           | EL SALVADOR           | 428  |
| 432            | NICARAGUA              | 69.459      | 96            | 47.416     | 73            | 26.170      | 79            | 3.289     | 66            | 7.245     | 49            | NICARAGUA             | 432  |
| 436            | COSTA RICA             | 90.488      | 98            | 71.176     | 83            | 36.845      | 75            | 4.446     | 105           | 16.413    | 97            | COSTA RICA            | 436  |
| 440            | PANAMA                 | 69.767      | 135           | 62.175     | 129           | 25.255      | 135           | 1.470     | 98            | 25.863    | 147           | PANAMA                | 440  |
| 444            | CANAL PANAMA           | 56.617      | 71            | 40.179     | 96            | 5.568       | 117           | 15.301    | 268           | 11.493    | 92            | PANAMA CANAL ZONE     | 444  |
| 448            | CUBA                   | 13.246      | 78            | 12.528     | 79            | 851         | 50            | 5.804     | 79            | 3.399     | 105           | CUBA                  | 448  |
| 452            | HAITI                  | 50.437      | 201           | 42.836     | 381           | 14.918      | 226           | 2.814     | 935           | 666       | 673           | HAITI                 | 452  |
| 453            | .BAHAMAS               | 155         | 24            | 81.925     | 232           | 13.789      | 176           | 29.266    | 233           | 22.463    | 461           | .BAHAMAS              | 453  |
| 454            | .ILES TURQUES,CAIQ     | 95.441      | 156           | 2.015      | NS            | 21          | 51            | 17.263    | NS            | 78        | 312           | .TURKS-CAICOS ISL.    | 454  |
| 456            | REP. DOMINICAINE       | 3.900       | 46            | 53.510     | 108           | 975         | 119           | 52.050    | 107           | 414       | 45            | DOMINICAN REPUBLIC    | 456  |
| 457            | ILES VIERGES D.-USA    | 61.596      | 124           | 64.546     | 123           | 3.034       | 199           | 61.026    | 122           | 414       | 45            | VIRGIN ISLANDS US     | 457  |
| 458            | .GUADELOUPE            | 61.596      | 124           | 53.510     | 108           | 975         | 119           | 52.050    | 107           | 414       | 45            | .GUADELOUPE           | 458  |
| 462            | .MARTINIQUE            | 64.995      | 124           | 64.546     | 123           | 3.034       | 199           | 61.026    | 122           | 414       | 45            | .MARTINIQUE           | 462  |
| 463            | ILES CAIMANES          | 120.626     | 144           | 3.234      | 45            | 1.724       | 16            | 33        | 141           | 218       | 84            | .CAIMAN ISLANDS       | 463  |
| 464            | JAMAIQUE               | 25.538      | 155           | 2.206      | 216           | 411         | 51            | 1.632     | 180           | 39        | 390           | JAMAICA               | 464  |
| 469            | LA BARBADE             | 40.924      | 109           | 4.126      | 92            | 1.372       | 96            | 1.284     | 96            | 527       | 286           | BARBADOS              | 469  |
| 470            | .INDES OCCIDENTAL.     | 86.373      | 122           | 29.613     | 82            | 2.550       | 63            | 3.055     | 36            | 9.584     | 168           | .WEST INDIES          | 470  |
| 472            | TRINIDAD, TOBAGO       | 52.261      | 580           | 47.907     | NS            | 12.480      | NS            | 2.370     | 232           | 17.263    | 62            | TRINIDAD - TOBAGO     | 472  |
| 474            | ARUBA                  | 305.985     | 119           | 244.366    | 113           | 130.994     | 119           | 22.426    | 120           | 24.090    | 76            | ARUBA                 | 474  |
| 478            | CURACAO                | 596.955     | 102           | 373.190    | 100           | 147.904     | 87            | 55.788    | 65            | 107.803   | 201           | CURACAO               | 478  |
| 480            | COLOMBIE               | 74.996      | 145           | 14.077     | 94            | 5.483       | 77            | 5.553     | 115           | 1.304     | 128           | COLOMBIA              | 480  |
| 484            | VENEZUELA              | 60.529      | 35            | 50.259     | 95            | 19.328      | 83            | 3.281     | 94            | 2.289     | 52            | VENEZUELA             | 484  |
| 488            | GUYANA (ANC. BR.)      | 95.856      | 105           | 83.799     | 103           | 40.982      | 93            | 10.628    | 176           | 22.251    | 143           | GUYANA                | 488  |
| 492            | .SURINAM               | 201.079     | 75            | 156.133    | 70            | 68.777      | 63            | 32.728    | 93            | 23.610    | 76            | .SURINAM              | 492  |
| 496            | GUYANEM FR.            | 1.772.816   | 104           | 1.420.090  | 104           | 597.876     | 116           | 215.903   | 90            | 270.602   | 103           | FRENCH GUYANA         | 496  |
| 500            | FOUATOUR               | 413.229     | 75            | 319.416    | 78            | 139.895     | 63            | 66.218    | 103           | 58.477    | 62            | ECUADOR               | 500  |
| 504            | PEROU                  | 72.317      | 93            | 4.932      | 100           | 14.143      | 103           | 5.702     | 44            | 1.717     | 103           | PERU                  | 504  |
| 508            | BRESIL                 | 57.774      | 90            | 43.466     | 86            | 20.364      | 90            | 9.955     | 108           | 3.787     | 27            | BRAZIL                | 508  |
| 512            | CHILI                  | 82.629      | 102           | 69.173     | 108           | 29.109      | 148           | 10.226    | 97            | 10.000    | 73            | CHILE                 | 512  |
| 516            | BOLIVIE                | 676.618     | 44            | 570.770    | 50            | 164.256     | 85            | 61.873    | 60            | 205.914   | 53            | BOLIVIA               | 516  |
| 520            | PARAGUAY               | 2.232       | 44            | 375        | 50            | 255         | 39            | 219       | 64            |           |               | PARAGUAY              | 520  |
| 524            | URUGUAY                |             |               |            |               |             |               |           |               |           |               | URUGUAY               | 524  |
| 528            | ARGENTINE              |             |               |            |               |             |               |           |               |           |               | ARGENTINA             | 528  |
| 529            | ILES FALKLAND          |             |               |            |               |             |               |           |               |           |               | .FALKLAND ISLANDS     | 529  |
| 600            | CHYPRE                 | 56.397      | 80            | 13.827     | 85            | 5.328       | 65            | 916       | 43            | 2.694     | 82            | CYPRUS                | 600  |
| 604            | LIBAN                  | 44.051      | 25            | 39.163     | 23            | 13.485      | 89            | 14.177    | 87            | 7.600     | 82            | LEBANON               | 604  |
| 608            | SYRIE                  | 2.133.829   | 106           | 1.964.971  | 105           | 41.863      | 63            | 71.412    | 287           | 199.756   | 185           | SYRIA                 | 608  |
| 612            | IRAN                   | 4.910.473   | 93            | 3.594.933  | 85            | 888.781     | 112           | 764.335   | 188           | 711.119   | 100           | IRAN                  | 612  |
| 616            | AFGHANISTAN            | 34.606      | 80            | 17.813     | 102           | 13.988      | 110           | 1.270     | 160           | 1.939     | 106           | AFGHANISTAN           | 616  |
| 620            | ISRAEL                 | 453.914     | 103           | 313.045    | 103           | 117.020     | 103           | 76.366    | 112           | 37.892    | 92            | ISRAEL                | 620  |
| 624            | JORDANIE               | 7.102.425   | 85            | 5.628.393  | 82            | 1.065.228   | 80            | 1.841.924 | 93            | 1.412.924 | 74            | JORDAN                | 624  |
| 632            | ARABIE SAOUDITE        | 2.027.979   | 84            | 1.258.033  | 87            | 146.752     | 61            | 422.754   | 67            | 228.678   | 67            | SAUDI ARABIA          | 632  |
| 636            | KOWEIT                 | 41.451      | 70            | 4.478      | 127           | 68.990      | 126           | 8.092     | NS            | 74.678    | 182           | KUWAIT                | 636  |
| 640            | BAHREIN                | 428.606     | 114           | 351.168    | 123           | 287.313     | 78            | 103.630   | 94            | 83.834    | 261           | BAHRAIN               | 640  |
| 644            | KATAR                  | 1.368.419   | 96            | 1.214.301  | 108           | 287.313     | 78            | 564.810   | 83            | 48.863    | 101           | QATAR                 | 644  |
| 648            | ABU DHABI              | 5.844       | NS            | 5.834      | NS            | 2           | 2             | 5.808     | NS            | 24        | 12            | ABU-DHABI             | 648  |
| 649            | SHARJAH, AJMAN, ETC.   | 294.426     | 113           | 112.270    | 59            | 890         | 16            | 62.688    | 65            | 716       | 39            | SHARJAH, AJMAN, ETC.  | 649  |
| 652            | OMAN                   | 1.039       | 32            | 411        | 9             | 72          | 2             | 69        | 15            | 240       | 60            | OMAN                  | 652  |
| 656            | YEMEN (YEMEN NORD.)    | 173.946     | 84            | 113.309    | 86            | 43.813      | 102           | 23.251    | 89            | 20.732    | 60            | YEMEN(NORTH YEMEN)    | 656  |
| 660            | REP. POP. DEM. YEMEN   | 725.014     | 103           | 346.592    | 102           | 126.580     | 120           | 100.060   | 100           | 52.870    | 80            | PEOP. DEM. REP. YEMEN | 660  |
| 664            | PAKISTAN               | 41.816      | 63            | 23.322     | 57            | 3.857       | 46            | 4.312     | 40            | 8.524     | 88            | PAKISTAN              | 664  |
| 666            | INDO                   | 83.578      | 81            | 37.746     | 75            | 13.293      | 69            | 9.041     | 89            | 7.872     | 92            | INDIA                 | 666  |
| 668            | BANGLADESH             | 2.725       | 121           | 2.201      | 136           | 1.070       | 217           | 268       | 86            | 84        | 29            | BANGLADESH            | 668  |
| 672            | MALDIVE                | 338         | 84            |            |               |             |               |           |               |           |               | INDIA                 | 672  |
| 673            | SRI LANKA (CEYLAN)     | 21.675      | 68            | 13.452     | 75            | 3.795       | 68            | 2.283     | 83            | 1.126     | 49            | SRI LANKA             | 673  |
| 677            | NEPAL                  | 259.798     | 90            | 233.222    | 94            | 83.411      | 103           | 26.373    | 77            | 9.688     | 35            | NEPAL                 | 677  |
| 678            | SIKKIM                 | 33.214      | 45            | 33.199     | 45            | 13          | 100           | 33.090    | 45            | 67        | 63            | SIKKIM                | 678  |
| 679            | BHOUTAN                | 5.922       | 273           | 4.315      | 237           | 397         | 137           | 1.914     | 179           | 147       | 61            | BHUTAN                | 679  |
| 680            | UNION BIRMANE          | 6.742       | 59            | 6.390      | 58            | 1.534       | 97            | 3.938     | 50            | 323       | 39            | THAILAND              | 680  |
| 684            | THAILANDE              | 5.46        | 19            | 4.315      | 15            | 5           | 5             | 232       | 19            | 74        | 26            | LAOS                  | 684  |
| 688            | LAOS                   | 326.748     | 90            | 279.664    | 90            | 100.067     | 83            | 35.810    | 84            | 29.914    | 55            | NORTH VIET-NAM        | 688  |
| 692            | VICTNAM NORD           | 555.916     | 76            | 372.316    | 77            | 141.037     | 95            | 85.987    | 65            | 67.256    | 66            | SOUTH VIET-NAM        | 692  |
| 696            | VICTNAM SUD            | 2.794       | 158           | 2.41       | 87            | 10          | NS            | 33        | 22            | 86        | 82            | CAMBODIA              | 696  |
| 700            | CAMBODGE               | 282.585     | 97            | 201.740    | 108           | 98.558      | 132           | 42.159    | 93            | 15.940    | 74            | INDONESIA             | 700  |
| 704            | INDONESIE              | 272.439     | 136           | 203.481    | 124           | 114.245     | 173           | 29.105    | 101           | 5.378     | 62            | MALAYSIA              | 704  |
| 708            | MALAYSIA               | 2.691       | 88            | 407.824    | 64            | 139.056     | 112           | 109.029   | 86            | 81.085    | 103           | BRUNEI                | 708  |
| 712            | BRUNEI                 | 518.171     | 89            | 338.613    | 125           | 192.481     | 138           | 35.555    | 105           | 34.169    | 93            | PORTUGUESE TIMOR      | 712  |
| 716            | TIMOR PORTUGAIS        | 478.255     | 124           | 2.590.762  | 114           | 1.000.374   | 125           | 628.860   | 104           | 274.951   | 96            | SINGAPORE             | 716  |
| 720            | SINGAPOUR              | 539.561     | 105           | 419.876    | 109           | 236.441     | 119           | 41.436    | 104           | 40.068    | 75            | PHILIPPINES           | 720  |
| 724            | PHILIPPINES            | 1.087.715   | 103           | 629.546    | 114           | 440.441     | 123           | 39.993    | 110           | 25.787    | 69            | MONGOLIA, PEOP. REP.  | 724  |
| 728            | MONGOLIE, REP. POP.    | 56.537      | 129           | 51.715     | 125           | 15.571      | 90            | 24.766    | 190           | 4.352     | 71            | NORTH KOREA           | 728  |
| 732            | CHINE, REP. POP.       |             |               |            |               |             |               |           |               |           |               | SOUTH KOREA           | 732  |
| 736            | COREE DU NORD          |             |               |            |               |             |               |           |               |           |               | JAPAN                 | 736  |
| 740            | COREE DU SUD           |             |               |            |               |             |               |           |               |           |               | TAIWAN                | 740  |
| 744            | JAPON                  |             |               |            |               |             |               |           |               |           |               | HONG KONG             | 744  |
| 748            | TAIWAN (FORMOSE)       |             |               |            |               |             |               |           |               |           |               | MACAO                 | 748  |
| 752            | HONG KONG              |             |               |            |               |             |               |           |               |           |               |                       |      |
| 756            | MACAO                  |             |               |            |               |             |               |           |               |           |               |                       |      |
| 800            | AUSTRALIE              | 1.289.510</ |               |            |               |             |               |           |               |           |               |                       |      |



import

| JAN.-OCT. 1975 |                      | Nederland |               | Belg.-Lux. |               | United-Kingdom |               | Ireland  |               | Danmark  |               | Origin                | Code |
|----------------|----------------------|-----------|---------------|------------|---------------|----------------|---------------|----------|---------------|----------|---------------|-----------------------|------|
| Code           | Origine              | 1000 Eur  | Indices 75/74 | 1000 Eur   | Indices 75/74 | 1000 Eur       | Indices 75/74 | 1000 Eur | Indices 75/74 | 1000 Eur | Indices 75/74 |                       |      |
| 400            | ÉTATS-UNIS           | 2.095.603 | 104           | 1.184.342  | 90            | 3.744.214      | 96            | 165.905  | 101           | 361.221  | 91            | U.S. OF AMERICA       | 400  |
| 404            | CANADA               | 187.133   | 110           | 188.442    | 102           | 1.237.577      | 80            | 23.231   | 59            | 23.243   | 80            | CANADA                | 404  |
| 406            | GROENLAND            | 52        | 52            | 3.839      | 102           | 729            | 244           | 5        | 9             | 21.362   | 106           | GROENLAND             | 406  |
| 408            | ST-PIERRE ET MIQU    | 16        | 67            | 143        | NS            | 1              | 4             |          |               |          |               | ST-PIERRE MIQUELON    | 408  |
| 412            | MEXIQUE              | 23.629    | 79            | 14.582     | 75            | 18.840         | 57            | 748      | 55            | 4.895    | 102           | MEXICO                | 412  |
| 413            | ILES BERMUDES        | 3.271     | 70            | 21         | NS            | 4.196          | 79            | 3        | 45            | 150      | 51            | BERMUDES              | 413  |
| 416            | GUATEMALA            | 7.369     | 94            | 5.033      | 105           | 57.769         | 386           | 122      | 107           | 3.023    | 42            | GUATEMALA             | 416  |
| 421            | BELIZE               | 166       | 187           | 68         | 61            | 18.346         | 195           | 122      | 107           |          |               | BELIZE                | 421  |
| 424            | HONDURAS             | 2.760     | 94            | 1.998      | 84            | 1.930          | 166           | 125      | 227           | 1.312    | 73            | HONDURAS              | 424  |
| 428            | EL SALVADOR          | 24.372    | 271           | 4.179      | 157           | 11.271         | 654           | 31       | NS            | 3.905    | 149           | EL SALVADOR           | 428  |
| 430            | NICARAGUA            | 3.953     | 71            | 6.759      | 114           | 17.583         | 570           | 142      | 210           | 4.418    | 92            | NICARAGUA             | 430  |
| 436            | COSTA RICA           | 7.953     | 86            | 5.519      | 95            | 15.435         | 595           | 134      | 8             | 3.743    | 133           | COSTA RICA            | 436  |
| 440            | PANAMA               | 5.393     | 76            | 4.194      | 137           | 2.961          | 193           | 611      | 135           | 4.200    | 260           | PANAMA                | 440  |
| 444            | CANAL PANAMA         | 1         | 42            | 5          | 13            | 17             | 6             | 5        | 167           |          |               | PANAMA CANAL ZONE     | 444  |
| 448            | CUBA                 | 4.415     | 42            | 3.802      | 122           | 8.568          | 23            | 73       | 86            | 7.397    | NS            | CUBA                  | 448  |
| 452            | HAÏTI                | 305       | 65            | 2.169      | 71            | 208            | 64            | 18       | 120           | 492      | 59            | HAÏTI                 | 452  |
| 454            | BAHAMAS              | 19.102    | NS            | 5.336      | 168           | 14.141         | 23            | 398      | 117           | 2.511    | 419           | BAHAMAS               | 454  |
| 454            | ILES TURQUES, CATO   |           |               |            |               | 141            | 23            |          |               |          | 61            | TURKS-CAICOS ISL.     | 454  |
| 456            | REP. DOMINICAINE     | 2.102     | 418           | 14.305     | 150           | 13.385         | 52            |          |               | 151      | 559           | DOMINICAN REPUBLIC    | 456  |
| 457            | ILES VIERGES D. USA  | 39        | 229           | 124        | 234           | 1.885          | 263           |          |               |          | 11            | VIRGIN ISLANDS US     | 457  |
| 458            | GUADELOUPE           | 260       | 252           | 147        | 116           | 21             | 220           |          |               |          | 2             | GUADELOUPE            | 458  |
| 462            | MARTINIQUE           | 48        | 192           | 24         | 80            | 467            | 15            |          |               |          | 25            | MARTINIQUE            | 462  |
| 463            | ILES CAIMANES        |           |               |            |               | 32             | 21            |          |               |          |               | CAYMAN ISLANDS        | 463  |
| 464            | JAMAÏQUE             | 628       | 98            | 285        | 57            | 117.027        | 154           | 266      | 160           | 100      | 98            | JAMAÏQUE              | 464  |
| 469            | LA BARBADE           | 37        | 308           | 4          | 400           | 23.234         | 151           |          |               | 89       | 159           | BARBADOS              | 469  |
| 470            | INDES OCCIDENTAL.    | 12        | 41            | 73         | 12            | 35.868         | 180           | 90       | 358           |          |               | WEST INDIES           | 470  |
| 472            | TRINIDAD, TOBAGO     | 6.068     | 104           | 1.356      | 211           | 5.623          | 193           | 13       | 15            | 3.124    | 43            | TRINIDAD - TOBAGO     | 472  |
| 474            | ARUBA                | 15.689    | NS            | 17         | 3             | 3.215          | 125           |          |               | 1.139    | 51            | ARUBA                 | 474  |
| 478            | CURACAO              | 24.313    | 199           | 4.134      | NS            | 35.304         | 83            | 89       | NS            | 106      | 126           | CURACAO               | 478  |
| 480            | COLUMBIE             | 5.725     | 125           | 11.131     | 102           | 48.964         | 175           | 4.505    | 163           | 8.150    | 83            | COLUMBIA              | 480  |
| 484            | VENEZUELA            | 34.732    | 133           | 26.963     | 102           | 27.036         | 111           |          |               | 6.725    | 38            | VENEZUELA             | 484  |
| 488            | GUYANA (ANC. BR.)    | 883       | 104           | 854        | 74            | 56.161         | 155           | 80       | 69            | 4.678    | NS            | GUYANA                | 488  |
| 492            | SURINAM              | 23.545    | 117           | 1.516      | 101           | 7.056          | 88            |          |               | 3.109    | NS            | SURINAM               | 492  |
| 496            | GUYANE FR.           | 1         | 43            | 93         | 86            | 3              | 3             |          |               |          |               | FRENCH GUIANA         | 496  |
| 500            | QUATZUR              | 4.802     | 79            | 5.136      | 108           | 7.288          | 121           | 3.463    | 136           | 1.306    | 33            | ECUADOR               | 500  |
| 504            | PEROU                | 16.694    | 79            | 14.324     | 53            | 43.274         | 102           | 78       |               | 1.697    | 78            | PEROU                 | 504  |
| 508            | BRESIL               | 235.145   | 100           | 100.564    | 89            | 270.263        | 79            | 5.713    | 50            | 76.750   | 87            | BRESIL                | 508  |
| 512            | CHILE                | 34.036    | 252           | 20.790     | 123           | 91.384         | 68            | 114      | 139           | 2.315    | 166           | CHILE                 | 512  |
| 516            | BOLIVIE              | 443       | 128           | 19.927     | 169           | 30.289         | 85            |          |               | 1        | 2             | BOLIVIA               | 516  |
| 520            | PARAGUAY             | 5.969     | 130           | 2.800      | 66            | 13.568         | 117           | 17       | 3             | 95       | 93            | PARAGUAY              | 520  |
| 524            | URUGUAY              | 13.670    | 148           | 7          | 15            | 15.543         | 117           | 17       | 3             | 6.724    | 129           | URUGUAY               | 524  |
| 528            | ARGENTINE            | 82.417    | 70            | 56.340     | 68            | 88.230         | 49            | 4.050    | 45            | 13.568   | 76            | ARGENTINE             | 528  |
| 529            | ILES FALKLAND        | 1         | 70            |            |               | 1.857          | 43            |          |               |          |               | FALKLAND ISLANDS      | 529  |
| 600            | CHYPRE               | 4.335     | 203           | 554        | 119           | 41.373         | 79            | 632      | 44            | 565      | 59            | CYPRUS                | 600  |
| 604            | LIBANON              | 2.125     | 70            | 1.776      | 29            | 2.963          | 43            | 71       | 52            | 1.854    | 51            | LEBANON               | 604  |
| 608            | SYRIE                | 610       | 24            | 23.374     | NS            | 1.416          | 85            | 20       | 26            | 87       | 49            | SYRIE                 | 608  |
| 612            | IRAK                 | 106.739   | 43            | 73.576     | 320           | 149.119        | 70            | 8.506    | NS            | 11.233   | 90            | IRAK                  | 612  |
| 616            | IRAN                 | 950.058   | 80            | 280.640    | 131           | 1.120.281      | 142           | 36.498   | 103           | 158.781  | 75            | IRAN                  | 616  |
| 620            | AFGHANISTAN          | 510       | 80            | 106        | 53            | 16.966         | 15            | 15       | 15            | 644      | 58            | AFGHANISTAN           | 620  |
| 624            | ISRAEL               | 36.528    | 108           | 45.239     | 92            | 127.054        | 104           | 5.429    | 100           | 8.386    | 119           | ISRAEL                | 624  |
| 628            | JORDANIE             | 85        | 224           | 196        | 161           | 224            | 17            | 4        | 400           | 9        | 150           | JORDAN                | 628  |
| 632            | ARABIE SAOUDITE      | 676.074   | 618           | 632.377    | 78            | 1.329.815      | 64            | 39.992   | 55            | 104.225  | 146           | SAUDI ARABIA          | 632  |
| 636            | KOWEÏT               | 313.527   | 787           | 146.726    | 73            | 672.578        | 77            | 44.650   | 153           | 52.318   | 88            | KOWEÏT                | 636  |
| 640            | BAHREÏN              | 4.159     | 147           | 2.168      | 74            | 27.036         | 67            |          |               | 6.724    | 36            | BAHREÏN               | 640  |
| 644            | KATAR                | 42.143    | 736           | 8.570      | 41            | 229.483        | 94            |          |               | 8.973    | 34            | QATAR                 | 644  |
| 648            | OMAN                 | 15.705    | NS            | 6.661      | NS            | 77.438         | 86            |          |               |          |               | DUBAI                 | 648  |
| 652            | ABU DHABI            | 307.690   | NS            | 5.625      | NS            | 150.417        | 52            |          |               | 3.701    | 28            | ABU-DHABI             | 652  |
| 656            | SHARJAH, AJMAN, ETC. |           |               |            |               |                |               |          |               |          |               | SHARJAH, AJMAN, ETC.  | 656  |
| 660            | YEMEN (YEMEN NORD)   | 11.234    | NS            | 37.466     | 98            | 156.019        | 319           |          |               | 26.137   | 128           | YEMEN (NORTH YEMEN)   | 660  |
| 664            | REP. POP. DEM. YEMEN | 4         | 4             | 64         | 3             | 6.616          | 39            |          |               | 12       | 12            | PEOP. DEM. REP. YEMEN | 664  |
| 668            | PAKISTAN             | 12.269    | 70            | 13.244     | 128           | 52.191         | 116           | 11.929   | 70            | 7.517    | 112           | PAKISTAN              | 668  |
| 672            | INDONÉSIE            | 33.047    | 97            | 34.031     | 81            | 365.568        | 105           |          |               | 10.369   | 67            | INDONESIA             | 672  |
| 676            | BANGLADESH           | 3.773     | 85            | 2.856      | 38            | 14.139         | 53            | 731      | 107           | 3.699    | 675           | BANGLADESH            | 676  |
| 680            | MALDIVES             |           |               |            |               | 8              | 13            |          |               | 6        | 6             | MALDIVES              | 680  |
| 684            | SRI LANKA (CEYLAN)   | 6.574     | 108           | 966        | 27            | 42.964         | 83            | 1.356    | 78            | 1.512    | 73            | SRI LANKA             | 684  |
| 688            | NEPAL                | 103       | 606           | 676        | 123           | 509            | 94            |          |               | 15       | 16            | NEPAL                 | 688  |
| 692            | BHUTAN               |           |               |            |               | 38             | 8             |          |               |          |               | BHUTAN                | 692  |
| 696            | UNION BIRMANE        | 2.675     | 106           | 3.573      | 74            | 4.316          | 67            |          |               | 3.895    | 54            | BURMA                 | 696  |
| 700            | THAÏLANDE            | 96.414    | 111           | 17.336     | 91            | 21.400         | 69            |          |               | 4.629    | 71            | THAÏLANDE             | 700  |
| 704            | LAOS                 | 157       | 71            | 106        | 23            | 1.857          | 105           |          |               |          |               | LAOS                  | 704  |
| 708            | VIENTNAM NORD        | 116       | 57            | 1.738      | NS            | 1.535          | 468           | 40       | NS            | 32       | 128           | NORTH VIET-NAM        | 708  |
| 712            | VIENTNAM SUD         | 452       | 130           | 143        | 35            | 290            | 64            |          |               | 61       | 161           | SOUTH VIET-NAM        | 712  |
| 716            | CAMBODGE             | 18        | 3             | 42         | 23            | 153            | 42            |          |               | 1        | 33            | CAMBODIA              | 716  |
| 720            | INDONÉSIE            | 78.720    | 121           | 35.153     | 125           | 29.029         | 87            | 2.328    | 165           | 15.727   | 91            | INDONESIA             | 720  |
| 724            | MALAYSIA             | 57.447    | 97            | 20.589     | 59            | 171.649        | 75            | 3.497    | 46            | 8.454    | 82            | MALAYSIA              | 724  |
| 728            | BRUNEÏ               | 31        | 124           | 58         | 111           | 419            | 297           |          |               |          |               | BRUNEÏ                | 728  |
| 732            | TIMOR PORTUGAIS      | 29        | 6             | 550        | 275           | 103            | 37            | 6        | 111           | 614      | 97            | PORTUGUESE TIMOR      | 732  |
| 736            | SINGAPORE            | 34.348    | 98            | 10.735     | 100           | 73.346         | 77            | 1.858    | 100           | 5.641    | 78            | SINGAPORE             | 736  |
| 740            | PHILIPPINES          | 47.340    | 87            | 7.413      | 109           | 64.699         | 225           | 192      | 27            | 4.067    | 59            | PHILIPPINES           | 740  |
| 744            | MONGOLIE, REP. POP.  | 192       | 55            | 106        | 106           | 1.857          | 105           |          |               |          |               | MONGOLIA, REP. POP.   | 744  |
| 748            | CHINE, REP. POP.     | 50.557    | 77            | 27.573     | 86            | 95.551         | 74            | 1.635    | 41            | 13.685   | 68            | CHINA, PEOP. REP.     | 748  |
| 752            | CORÉE DU NORD        | 2.363     | 102           | 1.126      | 22            | 3.666          | 56            | 864      | 631           | 41       | 155           | NORTH KOREA           | 752  |
| 756            | CORÉE DU SUD         | 57.542    | 120           | 18.866     | 142           | 119.306        | 122           | 6.625    | 143           | 13.711   | 122           | SOUTH KOREA           | 756  |
| 760            | JAPON                | 320.043   | 118           | 266.534    | 115           | 998.270        | 105           | 35.372   | 107           | 117.352  | 70            | JAPAN                 | 760  |
| 764            | TAIWAN (FORMOSE)     | 76.167    | 108           | 25.781     | 107           | 111.335        | 97            | 2.152    | 58            | 6.198    | 99            | TAIWAN                | 764  |
| 768            | HONG KONG            | 84.528    | 108           | 38.797     | 96            | 420.402        | 91            | 6.275    | 65            | 31.488   | 98            | HONG KONG             | 768  |
| 772            | MACAO                | 4.230     | 142           | 2.796      | 150           | 4.085          | 190           |          |               | 731      | 256           | MACAO                 | 772  |
| 800            | AUSTRALIE            | 70.034    | 155           | 95.985     | 105           | 397.147        | 81            | 3.599    | 59            | 8.786    | 110           | AUSTRALIA             | 800  |
| 804            | NOUV.-GUIN., PAPOUA  | 1.464     | 65            | 3.289      | 99            | 18.777         | 59            | 570      | NS            | 2.851    | NS            | NEW GUINEA            | 804  |
| 808            | T. ADM. P. AUSTRALIE |           |               |            |               | 702            |               |          |               |          |               |                       |      |



export

| JAN.-OCT. 1975 |                     | JAN.-OCT. 1975 |               | EUR-9       |               | EUR-6      |               | Deutschland |               | France     |               | Italia                |               | Destination |      | Code |
|----------------|---------------------|----------------|---------------|-------------|---------------|------------|---------------|-------------|---------------|------------|---------------|-----------------------|---------------|-------------|------|------|
| Code           | Destination         | 1000 Eur       | Indices 75/74 | 1000 Eur    | Indices 75/74 | 1000 Eur   | Indices 75/74 | 1000 Eur    | Indices 75/74 | 1000 Eur   | Indices 75/74 | 1000 Eur              | Indices 75/74 | Destination | Code |      |
| 000            | MONDE               | 184.514.974    | 101           | 149.801.083 | 100           | 56.507.817 | 95            | 32.418.741  | 108           | 21.288.793 | 107           | GRAND TOTAL           | 000           |             |      |      |
| 001            | INTRA-CE            | 90.795.897     | 97            | 24.626.249  | 91            | 15.973.360 | 99            | 9.555.353   | 105           | INTRA-CE   | EUR-9         | 001                   |               |             |      |      |
| 002            | EXTRA-CE            | 93.719.077     | 105           | 31.883.568  | 99            | 16.445.381 | 118           | 11.733.440  | 110           | EXTRA-CE   | EUR-9         | 002                   |               |             |      |      |
| 003            | INTRA-CE            | 66.652.184     | 95            | 20.699.009  | 91            | 13.495.655 | 97            | 8.389.123   | 106           | INTRA-CE   | EUR-6         | 003                   |               |             |      |      |
| 004            | EXTRA-CE            | 83.148.899     | 104           | 35.808.808  | 98            | 18.923.086 | 117           | 12.899.670  | 109           | EXTRA-CE   | EUR-6         | 004                   |               |             |      |      |
| 100            | CLASSE 1            | 48.312.350     | 92            | 35.680.098  | 91            | 17.979.633 | 90            | 6.625.288   | 96            | 5.475.226  | 94            | CLASS 1               | 100           |             |      |      |
| 111            | AFLE                | 19.610.885     | 96            | 15.068.494  | 94            | 8.254.477  | 93            | 2.758.255   | 99            | 1.699.451  | 96            | EFTA                  | 111           |             |      |      |
| 112            | AUT. EUR. OCCID.    | 10.264.622     | 101           | 8.593.367   | 87            | 4.035.585  | 103           | 1.699.868   | 101           | 1.659.868  | 99            | OTH. WEST. EUROPE     | 112           |             |      |      |
| 115            | AMERIQUE DU NORD    | 11.960.971     | 82            | 8.348.380   | 80            | 3.773.074  | 93            | 1.350.283   | 88            | 1.374.821  | 93            | NORTH AMERICA         | 115           |             |      |      |
| 199            | AUT. CLASSE 1       | 6.475.992      | 89            | 3.669.857   | 82            | 1.916.547  | 80            | 616.882     | 92            | 541.086    | 81            | OTHERS CLASS 1        | 199           |             |      |      |
| 200            | CLASSE 2            | 34.223.586     | 126           | 26.216.944  | 125           | 9.391.578  | 118           | 8.019.624   | 125           | 4.502.880  | 132           | CLASS 2               | 200           |             |      |      |
| 220            | -AOM                | 5.013.823      | 114           | 4.311.751   | 114           | 1.797.577  | 122           | 2.731.658   | 125           | 396.461    | 104           | -AOM                  | 220           |             |      |      |
| 221            | -EAMA               | 2.175.858      | 115           | 2.040.567   | 115           | 259.547    | 92            | 1.300.597   | 126           | 168.020    | 107           | -EAMA                 | 221           |             |      |      |
| 222            | -DOM                | 514.415        | 113           | 439.986     | 112           | 14.686     | 114           | 389.334     | 115           | 18.672     | 87            | -DOM                  | 222           |             |      |      |
| 223            | -TOM                | 334.958        | 97            | 294.080     | 95            | 30.385     | 57            | 166.920     | 106           | 18.756     | 124           | -TOM                  | 223           |             |      |      |
| 224            | -NOUVEAUX TOM       | 1.760.419      | 97            | 1.111.595   | 98            | 1.142.29   | 96            | 36.810      | 97            | 12.869     | 105           | -NEW TOM              | 224           |             |      |      |
| 225            | -AUT. EUR. OCCID.   | 1.760.419      | 120           | 1.475.754   | 143           | 2.16.30    | 96            | 80.897      | 141           | 178.24     | 105           | -OTHER AOM            | 225           |             |      |      |
| 231            | AUT. AFRIQUE        | 8.316.740      | 144           | 6.577.534   | 143           | 1.766.540  | 134           | 2.346.531   | 157           | 1.545.743  | 142           | OTHER AFRIKA          | 231           |             |      |      |
| 251            | AMERIQUE C. SUD     | 6.411.667      | 106           | 5.029.502   | 102           | 2.319.227  | 103           | 871.511     | 113           | 965.872    | 131           | CENTR. SOUTH AMER     | 251           |             |      |      |
| 261            | ASIE OCCIDENTALE    | 9.634.133      | 154           | 6.947.260   | 155           | 3.298.402  | 172           | 1.265.831   | 143           | 1.219.817  | 143           | WESTERN ASIA          | 261           |             |      |      |
| 299            | AUT. CLASSE 2       | 4.841.493      | 103           | 3.350.917   | 106           | 1.428.532  | 89            | 804.093     | 157           | 375.007    | 102           | OTHERS CLASS 2        | 299           |             |      |      |
| 300            | CLASSE 3            | 9.926.675      | 118           | 8.753.928   | 119           | 4.326.463  | 111           | 1.799.291   | 150           | 1.460.147  | 128           | CLASS 3               | 300           |             |      |      |
| 331            | EUROPE ORIENTALE    | 8.950.199      | 118           | 7.931.544   | 118           | 3.959.626  | 110           | 1.568.253   | 156           | 1.370.818  | 129           | EASTERN EUROPE        | 331           |             |      |      |
| 399            | AUT. CLASSE 3       | 970.476        | 120           | 822.384     | 123           | 376.837    | 116           | 231.038     | 116           | 89.329     | 121           | OTHERS CLASS 3        | 399           |             |      |      |
| 900            | DIVERS NON CL.      | 1.256.488      | 107           | 1.118.439   | 111           | 175.895    | 99            | 1.179       | 111           | 295.199    | 95            | MISCELLANEOUS NSE     | 900           |             |      |      |
| 981            | EUROPE              | 129.627.483    | 98            | 109.625.098 | 97            | 40.873.937 | 94            | 21.999.736  | 101           | 14.285.490 | 105           | EUROPE                | 981           |             |      |      |
| 982            | AFRIQUE             | 15.070.638     | 90            | 11.845.100  | 126           | 3.176.459  | 113           | 4.926.029   | 147           | 724.461    | 126           | AFRIKA                | 982           |             |      |      |
| 983            | AMERIQUE            | 19.336.422     | 101           | 13.448.306  | 87            | 6.176.170  | 102           | 2.175.945   | 101           | 1.570.024  | 105           | AMERICA               | 983           |             |      |      |
| 984            | ASIE                | 17.161.096     | 123           | 12.324.163  | 124           | 5.697.756  | 121           | 2.536.744   | 133           | 1.867.468  | 123           | ASIA                  | 984           |             |      |      |
| 985            | OCEANIE             | 2.353.865      | 87            | 1.029.996   | 78            | 455.601    | 73            | 239.109     | 92            | 155.525    | 75            | OCEANIA               | 985           |             |      |      |
| 001            | FRANCE              | 16.744.727     | 96            | 14.911.128  | 95            | 6.589.553  | 91            | 3.318.195   | 96            | 2.785.171  | 110           | FRANCE                | 001           |             |      |      |
| 002            | BELGIQUE-LUXBG.     | 12.924.550     | 95            | 11.512.301  | 95            | 4.322.570  | 94            | 1.708.548   | 105           | 724.977    | 97            | BELGIUM-LUXEMBOURG    | 002           |             |      |      |
| 003            | PAYS-BAS            | 13.187.529     | 97            | 11.369.852  | 96            | 5.709.913  | 93            | 5.400.288   | 103           | 903.748    | 102           | NETHERLANDS           | 003           |             |      |      |
| 004            | ALL. MAGNE. RF      | 22.615.500     | 102           | 19.984.846  | 101           | 4.077.373  | 82            | 3.068.624   | 86            | 3.975.227  | 106           | GERMANY, FED. REP. OF | 004           |             |      |      |
| 005            | ITALIE              | 9.937.919      | 85            | 8.874.057   | 84            | 2.607.373  | 82            | 2.068.770   | 82            | 962.156    | 94            | ITALY                 | 005           |             |      |      |
| 006            | ROYAUME-UNI         | 10.980.371     | 104           | 8.830.391   | 101           | 4.213.389  | 88            | 2.148.599   | 109           | 48.987     | 115           | UNITED KINGDOM        | 006           |             |      |      |
| 007            | IRLANDE             | 1.663.064      | 92            | 842.135     | 88            | 1.161.081  | 95            | 223.645     | 101           | 155.087    | 105           | IRELAND               | 007           |             |      |      |
| 008            | DANEMARK            | 2.742.245      | 96            | 2.121.733   | 98            | 25.515     | 60            | 4.697       | 62            | 3.803      | 75            | DENMARK               | 008           |             |      |      |
| 024            | ISLANDE             | 119.180        | 77            | 58.271      | 70            | 25.515     | 60            | 4.697       | 62            | 3.803      | 75            | ICELAND               | 024           |             |      |      |
| 025            | ILES FEROF          | 4.303.04       | 102           | 3.826.26    | 109           | 25.515     | 124           | 4.697       | 62            | 3.803      | 75            | FAROE ISLANDS         | 025           |             |      |      |
| 028            | NORVEGE             | 2.592.852      | 119           | 1.696.286   | 125           | 923.942    | 123           | 256.721     | 141           | 74.971     | 102           | NORWAY                | 028           |             |      |      |
| 030            | SUEDE               | 5.626.123      | 103           | 3.630.966   | 104           | 2.061.578  | 105           | 457.603     | 119           | 244.121    | 93            | SWEDEN                | 030           |             |      |      |
| 032            | FINLANDE            | 1.569.972      | 102           | 1.063.430   | 102           | 622.416    | 98            | 151.963     | 131           | 90.451     | 125           | FINLAND               | 032           |             |      |      |
| 036            | SUISSE              | 6.496.877      | 88            | 5.439.860   | 86            | 2.462.652  | 91            | 1.580.330   | 91            | 816.120    | 108           | SWITZERLAND           | 036           |             |      |      |
| 038            | AUTRICHE            | 3.806.843      | 97            | 3.511.721   | 98            | 2.516.116  | 95            | 2.141.521   | 112           | 450.327    | 110           | AUSTRIA               | 038           |             |      |      |
| 042            | PORTUGAL            | 966.010        | 68            | 723.390     | 67            | 264.674    | 60            | 217.383     | 82            | 110.039    | 60            | PORTUGAL              | 042           |             |      |      |
| 043            | ESPAGNE             | 3.161.693      | 92            | 2.689.782   | 90            | 970.483    | 86            | 849.372     | 94            | 430.163    | 88            | SPAIN                 | 043           |             |      |      |
| 044            | ANDORRE             | 27.860         | 101           | 26.284      | 102           | 1.977      | 87            | 52.525      | 101           | 1.016      | 132           | ANDORRA               | 044           |             |      |      |
| 045            | GIBRALTAR           | 6.475.992      | 103           | 2.462.155   | 109           | 5.664      | 740           | 2.594       | 142           | 6.456      | 149           | GIBRALTAR             | 045           |             |      |      |
| 046            | CITE DU VATICAN     | 4.806          | 155           | 2.462       | 151           | 3.64       | 191           | 483         | 103           | 3.472      | 161           | VATICAN CITY          | 046           |             |      |      |
| 048            | MALTE               | 144.982        | 104           | 85.891      | 101           | 23.253     | 146           | 7.528       | 177           | 37.766     | 95            | MALTA                 | 048           |             |      |      |
| 049            | YUGOSLAVIE          | 2.132.521      | 98            | 1.973.805   | 98            | 1.123.592  | 99            | 215.333     | 122           | 483.163    | 88            | YUGOSLAVIA            | 049           |             |      |      |
| 050            | GRECE               | 1.676.655      | 112           | 1.479.619   | 115           | 688.228    | 116           | 216.219     | 129           | 316.355    | 118           | GREECE                | 050           |             |      |      |
| 057            | TURQUIE             | 1.425.157      | 121           | 1.211.033   | 121           | 5.564      | 740           | 173.739     | 104           | 295.927    | 108           | TURKEY                | 057           |             |      |      |
| 058            | U.R.S.S.            | 3.794.778      | 153           | 3.452.847   | 152           | 1.724.228  | 151           | 708.063     | 176           | 659.952    | 168           | SOVIET UNION          | 058           |             |      |      |
| 059            | REP. OFM. ALLEMANDE | 322.406        | 99            | 265.952     | 107           | 89.326     | 155           | 89.326      | 155           | 53.515     | 100           | GERMAN, DEM. REP.     | 059           |             |      |      |
| 060            | POLGNE              | 1.950.130      | 101           | 1.609.744   | 99            | 751.824    | 82            | 362.490     | 152           | 246.508    | 113           | POLAND                | 060           |             |      |      |
| 062            | CHECOSLOVAQUIE      | 761.426        | 100           | 673.735     | 100           | 405.677    | 95            | 98.042      | 147           | 71.376     | 107           | CZECHOSLOVAKIA        | 062           |             |      |      |
| 064            | HONGRIE             | 468.206        | 101           | 417.864     | 99            | 372.188    | 83            | 100.120     | 140           | 115.791    | 89            | HUNGARY               | 064           |             |      |      |
| 066            | ROUMANIE            | 850.606        | 101           | 783.787     | 101           | 441.680    | 97            | 129.804     | 108           | 134.066    | 111           | ROMANIA               | 066           |             |      |      |
| 068            | BULGARIE            | 483.523        | 136           | 442.107     | 138           | 250.929    | 143           | 73.582      | 170           | 75.969     | 132           | BULGARIA              | 068           |             |      |      |
| 070            | ALBANIE             | 26.055         | 119           | 24.505      | 122           | 8.970      | 118           | 2.822       | 184           | 9.644      | 116           | ALBANIA               | 070           |             |      |      |
| 201            | AFR. NORD ESPAGN.   | 18.575         | 83            | 15.745      | 83            | 4.488      | 129           | 3.900       | 101           | 803        | 36            | SPANISH N. AFRICA     | 201           |             |      |      |
| 202            | ILES CANARIES       | 181.037        | 93            | 119.136     | 91            | 30.954     | 107           | 21.806      | 103           | 18.601     | 75            | CANARY ISLANDS        | 202           |             |      |      |
| 204            | MAROC               | 805.804        | 135           | 750.101     | 137           | 115.134    | 118           | 502.511     | 150           | 66.003     | 116           | MOROCCO               | 204           |             |      |      |
| 206            | ALGERIE             | 2.154.543      | 144           | 2.033.484   | 144           | 382.400    | 128           | 1.187.715   | 152           | 308.411    | 156           | ALGERIA               | 206           |             |      |      |
| 212            | TUNISIE             | 645.277        | 139           | 613.877     | 142           | 61.306     | 127           | 173.739     | 104           | 80.258     | 120           | TUNISIA               | 212           |             |      |      |
| 216            | LIBYE               | 1.538.522      | 124           | 1.035.919   | 121           | 321.076    | 122           | 253.961     | 110           | 671.571    | 126           | LIBYA                 | 216           |             |      |      |
| 220            | EGYPTE              | 1.027.209      | 167           | 881.013     | 170           | 257.885    | 204           | 279.607     | 127           | 239.174    | 223           | EGYPT                 | 220           |             |      |      |
| 224            | SOUDEAN             | 231.628        | 179           | 138.272     | 185           | 58.260     | 214           | 21.018      | 164           | 39.030     | 170           | SUDAN                 | 224           |             |      |      |
| 228            | MAURITANIE          | 80.191         | 141           | 75.944      | 141           | 8.525      | 108           | 60.652      | 142           | 1.595      | 126           | MAURITANIA            | 228           |             |      |      |
| 232            | MALI                | 48.049         | 100           | 52.388      | 138           | 5.007      | 117           | 34.591      | 103           | 1.863      | 302           | MALI                  | 232           |             |      |      |
| 236            | HAUTE-VOLTA         | 52.794         | 103           | 48.831      | 106           | 4.325      | 64            | 39.796      | 119           | 984        | 124           | UPPER VOLTA           | 236           |             |      |      |
| 240            | NIGER               | 34.984         | 121           | 33.302      | 117           | 1.622      | 93            | 23.958      | 129           | 2.254      | 280           | NIGER                 | 240           |             |      |      |
| 244            | ILES DU CAP VERT    | 1.425.157      | 121           | 1.211.033   | 121           | 5.564      | 740           | 173.739     | 104           | 295.927    | 108           | CAPE VERDE ISLANDS    | 244           |             |      |      |
| 248            | SENEGAL             | 211.522        | 108           | 202.758     | 107           | 17.745     | 90            | 144.613     | 111           | 12.663     | 125           | SENEGAL               | 248           |             |      |      |
| 252            | GAMBIE              | 15.559         | 152           | 4.945       | 120           | 1.058      | 80            | 1.092       | 11            |            |               |                       |               |             |      |      |



TAB. 6

TRADE OF THE EC  
by countries of origin and destination

export

| JAN.-OCT. 1975 |                     | Nederland  |               | Belg.-Lux. |               | United-Kingdom |               | Ireland   |               | Danmark   |               | Destination |                       | Code |
|----------------|---------------------|------------|---------------|------------|---------------|----------------|---------------|-----------|---------------|-----------|---------------|-------------|-----------------------|------|
| Code           | Destination         | 1000 Eur   | Indices 75/74 | 1000 Eur   | Indices 75/74 | 1000 Eur       | Indices 75/74 | 1000 Eur  | Indices 75/74 | 1000 Eur  | Indices 75/74 | 1000 Eur    | Indices 75/74         | Code |
| 000            | MONDE               | 21.842.756 | 99            | 17.742.976 | 94            | 27.274.291     | 106           | 1.974.666 | 115           | 5.464.934 | 107           |             | GRAND TOTAL           | 000  |
| 001            | INTRA-CE EUR-9      | 15.449.084 | 98            | 12.429.647 | 94            | 8.688.540      | 101           | 1.603.367 | 124           | 2.472.297 | 113           |             | INTRA-CE EUR-9        | 001  |
| 002            | EXTRA-CE EUR-9      | 6.393.672  | 100           | 5.313.329  | 94            | 18.585.751     | 109           | 371.299   | 87            | 2.992.637 | 103           |             | EXTRA-CE EUR-9        | 002  |
| 003            | INTRA-CE EUR-6      | 13.041.042 | 98            | 11.027.355 | 92            | 6.858.042      | 103           | 480.590   | 154           | 1.419.401 | 107           |             | INTRA-CE EUR-6        | 003  |
| 004            | EXTRA-CE EUR-6      | 8.801.714  | 100           | 6.715.621  | 97            | 20.416.249     | 107           | 1.494.076 | 106           | 4.045.533 | 107           |             | EXTRA-CE EUR-6        | 004  |
| 100            | CLASSE 1            | 2.967.028  | 86            | 2.632.923  | 83            | 10.298.115     | 97            | 231.365   | 78            | 2.102.772 | 98            |             | CLASS 1               | 100  |
| 111            | AELE                | 1.314.382  | 93            | 1.051.925  | 91            | 3.136.090      | 100           | 39.865    | 93            | 1.366.436 | 100           |             | EFTA                  | 111  |
| 112            | AUT. FUR OCCID.     | 641.746    | 92            | 556.300    | 103           | 1.357.960      | 104           | 28.538    | 94            | 284.637   | 95            |             | OTH. WEST EUROPE      | 112  |
| 113            | AMERIQUE DU NORD    | 670.773    | 70            | 779.479    | 67            | 3.162.849      | 90            | 125.699   | 70            | 324.043   | 93            |             | NORTH AMERICA         | 113  |
| 199            | AUT. CLASSE 1       | 340.127    | 86            | 255.215    | 77            | 2.641.916      | 101           | 37.263    | 90            | 127.656   | 103           |             | OTHERS CLASS 1        | 199  |
| 200            | CLASSE 2            | 2.350.804  | 119           | 1.952.058  | 112           | 7.236.575      | 130           | 104.920   | 102           | 665.147   | 118           |             | CLASS 2               | 200  |
| 220            | .AOM                | 311.409    | 105           | 293.046    | 97            | 592.965        | 117           | 10.407    | 106           | 104.720   | 96            |             | .AOM                  | 220  |
| 221            | .EAMA               | 131.478    | 120           | 180.925    | 93            | 1.25.388       | 124           | 2.165     | 149           | 7.718     | 69            |             | .EAMA                 | 221  |
| 222            | .OON                | 10.339     | 98            | 6.355      | 96            | 10.080         | 152           | 6.793     | NS            | 6.793     | 106           |             | .OON                  | 222  |
| 223            | .TOM                | 67.910     | 93            | 10.109     | 96            | 35.923         | 120           | 270       | 76            | 4.685     | 80            |             | .TOM                  | 223  |
| 224            | .NOUVEAUX TOM       | 24.879     | 102           | 18.356     | 104           | 146.406        | 112           | 1.939     | 54            | 4.731     | 40            |             | .NEW TOM              | 224  |
| 225            | .AUTRES AOM         | 76.203     | 96            | 77.301     | 107           | 275.168        | 114           | 5.477     | 124           | 23.799    | 116           |             | .OTHER AOM            | 225  |
| 231            | AUT. AFRIQUE        | 548.550    | 130           | 370.470    | 130           | 1.593.208      | 153           | 39.258    | 296           | 116.470   | 87            |             | OTHER AFRI            | 231  |
| 241            | AMERIQUE SUD        | 445.681    | 94            | 427.211    | 92            | 1.173.234      | 123           | 18.246    | 40            | 190.685   | 205           |             | CENTR. SOUTH AMER     | 241  |
| 251            | ASIF OCCIDENTALF    | 621.484    | 147           | 541.726    | 135           | 2.493.174      | 151           | 23.070    | 182           | 170.629   | 142           |             | WESTERN ASIA          | 251  |
| 799            | AUT. CLASSE 2       | 423.680    | 117           | 319.605    | 105           | 1.393.994      | 99            | 13.939    | 64            | 82.643    | 76            |             | OTHERS CLASS 2        | 799  |
| 300            | CLASSE 3            | 586.756    | 109           | 571.271    | 98            | 925.982        | 116           | 22.411    | 228           | 224.354   | 112           |             | CLASS 3               | 300  |
| 311            | EUROPPE ORIENTALE   | 493.039    | 99            | 539.808    | 99            | 810.730        | 121           | 22.339    | 228           | 191.586   | 102           |             | EASTERN EUROPE        | 311  |
| 399            | AUT. CLASSE 3       | 93.717     | 228           | 31.463     | 85            | 115.252        | 89            | 72        | 157           | 32.768    | 251           |             | OTHERS CLASS 3        | 399  |
| 900            | DIVERS NON CL.      | 489.087    | 120           | 157.079    | 138           | 125.081        | 84            | 12.602    | 70            | 366       | 229           |             | MISCELLANEOUS NSE     | 900  |
| 991            | EUROPE              | 17.898.251 | 98            | 14.567.684 | 94            | 13.993.320     | 102           | 1.694.109 | 123           | 4.314.956 | 107           |             | EUROPE                | 981  |
| 992            | AFRIQUE             | 904.322    | 118           | 733.191    | 114           | 2.996.695      | 134           | 56.872    | 204           | 168.971   | 88            |             | AFRICA                | 982  |
| 993            | AMERIQUE            | 1.204.623  | 79            | 1.229.544  | 74            | 4.457.647      | 97            | 146.409   | 64            | 586.064   | 111           |             | AMERICA               | 983  |
| 994            | ASIE                | 1.270.809  | 131           | 991.889    | 111           | 4.421.787      | 120           | 50.264    | 111           | 364.882   | 120           |             | ASIA                  | 984  |
| 995            | OCEANIE             | 115.670    | 84            | 64.091     | 73            | 1.279.763      | 96            | 14.409    | 70            | 29.697    | 78            |             | OCEANIA               | 985  |
| 001            | FRANCE              | 2.203.543  | 102           | 3.333.261  | 88            | 1.576.187      | 111           | 85.159    | 150           | 172.253   | 95            |             | FRANCE                | 001  |
| 002            | BELGIQUE-LUXEMBOURG | 3.146.559  | 95            | 3.057.643  | 95            | 1.252.031      | 95            | 75.136    | 120           | 85.082    | 107           |             | BELGIUM-LUXEMBOURG    | 002  |
| 003            | ALLEMAGNE RF        | 6.633.733  | 100           | 3.975.598  | 98            | 1.728.537      | 109           | 153.593   | 155           | 748.524   | 112           |             | GERMANY, FED. REP. OF | 003  |
| 004            | ITALIE              | 1.057.207  | 89            | 670.853    | 77            | 756.961        | 95            | 52.505    | 195           | 254.388   | 110           |             | ITALY                 | 004  |
| 005            | ROYAUME-UNI         | 1.979.585  | 101           | 1.130.281  | 113           | 1.216.486      | 94            | 1.116.277 | 114           | 1.033.703 | 122           |             | UNITED KINGDOM        | 005  |
| 006            | IRLANDE             | 25.366     | 93            | 43.182     | 83            | 614.012        | 91            | 6.500     | 104           | 19.193    | 82            |             | IRELAND               | 006  |
| 007            | DANMARK             | 353.091    | 99            | 228.829    | 104           |                |               |           |               |           |               |             | DENMARK               | 007  |
| 024            | ISLANDE             | 16.294     | 79            | 7.962      | 103           | 35.228         | 106           | 210       | 165           | 25.471    | 66            |             | ICELAND               | 024  |
| 025            | ILES FEROE          | 7.447      | 106           | 64         | 88            | 2.619          | 95            | 10        | 125           | 49.249    | 107           |             | FAROE ISLANDS         | 025  |
| 026            | NORVEGE             | 277.923    | 134           | 162.729    | 112           | 536.122        | 107           | 4.338     | 85            | 355.747   | 113           |             | NORWAY                | 026  |
| 030            | SUED                | 473.408    | 92            | 394.256    | 107           | 1.159.341      | 104           | 20.820    | 109           | 818.996   | 100           |             | SWEDEN                | 030  |
| 032            | FINLANDE            | 113.822    | 99            | 89.778     | 98            | 369.965        | 105           | 6.413     | 162           | 125.164   | 96            |             | FINLAND               | 032  |
| 036            | SUISSE              | 289.676    | 79            | 291.012    | 74            | 957.100        | 101           | 9.211     | 102           | 93.706    | 84            |             | SWITZERLAND           | 036  |
| 038            | AUTRICHE            | 196.528    | 91            | 125.229    | 91            | 229.155        | 95            | 3.890     | 112           | 54.077    | 86            |             | AUSTRIA               | 038  |
| 040            | PORTUGAL            | 70.023     | 70            | 60.749     | 95            | 222.911        | 95            | 1.896     | 74            | 10.439    | 93            |             | PORTUGAL              | 040  |
| 042            | ESPAGNE             | 235.638    | 93            | 204.126    | 95            | 413.591        | 101           | 16.302    | 74            | 42.018    | 93            |             | SPAIN                 | 042  |
| 043            | ANDORRE             | 427        | 262           | 339        | 326           | 1.483          | 113           | 6         | 8             | 395       | 043           |             | ANDORRA               | 043  |
| 044            | CYPRUS              | 9.914      | 113           | 607        | 93            | 19.537         | 97            | 7         | 177           | 812       | 91            |             | GIBRALTAR             | 044  |
| 045            | CITE DU VATICAN     | 9.422      | 338           | 136        | 219           | 1.171          | 111           | 1         | 1             | 62        | 91            |             | VATICAN CITY          | 045  |
| 046            | YUGOSLAVIE          | 42.821     | 96            | 68.896     | 101           | 129.863        | 98            | 2.268     | 147           | 26.585    | 108           |             | YUGOSLAVIA            | 046  |
| 050            | GRECE               | 113.865    | 89            | 113.711    | 120           | 167.359        | 100           | 2.266     | 106           | 27.901    | 66            |             | GREECE                | 050  |
| 052            | TURQUIE             | 75.163     | 92            | 70.941     | 116           | 196.173        | 119           | 5.541     | 138           | 19.410    | 129           |             | TURKEY                | 052  |
| 054            | REP. FED. ALIEMANDE | 131.119    | 118           | 22.488     | 98            | 286.300        | 176           | 15.659    | 64            | 39.780    | 134           |             | GERMAN UNION          | 054  |
| 058            | POLONNE             | 74.952     | 77            | 46.422     | 120           | 248.606        | 113           | 4.278     | 124           | 18.565    | 85            |             | GERMAN, DEM. REP.     | 058  |
| 060            | TCHECOSLOVAQUIE     | 51.818     | 101           | 40.821     | 106           | 65.319         | 97            | 883       | 82            | 17.319    | 102           |             | POLAND                | 060  |
| 064            | HONGRIE             | 54.891     | 93            | 27.747     | 106           | 65.214         | 90            | 428       | 188           | 17.936    | 74            |             | CZECHOSLOVAKIA        | 064  |
| 066            | ROUMANIE            | 24.819     | 99            | 19.979     | 106           | 64.911         | 90            | 106       | 56            | 6.889     | 120           |             | HUNGARY               | 066  |
| 068            | BULGARIE            | 21.969     | 103           | 19.658     | 83            | 34.506         | 128           | 595       | 73            | 6.315     | 116           |             | BULGARIA              | 068  |
| 070            | ALBANIE             | 2.862      | 127           | 207        | 78            | 1.060          | 80            |           |               | 490       | 77            |             | ALBANIA               | 070  |
| 201            | AFR. NORD ESPAGN.   | 4.385      | 73            | 2.169      | 62            | 2.438          | 82            | 14        | 100           | 378       | 143           |             | SPANISH N.AFRICA      | 201  |
| 202            | ILES CANARIES       | 39.537     | 87            | 8.749      | 73            | 51.173         | 103           | 2.662     | 183           | 7.373     | 143           |             | CANARY ISLANDS        | 202  |
| 204            | MAROC               | 34.334     | 117           | 32.119     | 107           | 47.580         | 109           | 2.694     | NS            | 7.429     | 142           |             | MOROCCO               | 204  |
| 208            | ALGERIE             | 49.120     | 94            | 106.096    | 129           | 105.134        | 120           | 2.546     | NS            | 13.379    | 134           |             | ALGERIA               | 208  |
| 212            | TUNISIE             | 19.000     | 109           | 24.619     | 127           | 39.424         | 228           | 2.723     | 81            | 2.361     | 32            |             | TUNISIA               | 212  |
| 216            | LIBYE               | 56.678     | 134           | 65.239     | 108           | 148.153        | 153           | 6.100     | 224           | 11.693    | 152           |             | LIBYA                 | 216  |
| 220            | EGYPT               | 62.338     | 131           | 43.029     | 248           | 134.723        | 164           | 1.706     | 22            | 10.439    | 104           |             | EGYPT                 | 220  |
| 224            | SOUDAN              | 10.453     | 148           | 9.511      | 194           | 88.656         | 171           | 1.501     | 153           | 3.199     | 91            |             | SUDAN                 | 224  |
| 228            | MAURITANIE          | 1.012      | 75            | 4.844      | 105           | 4.786          | 65            | 3         | 60            | 58        | 18            |             | MAURITANIA            | 228  |
| 232            | MALI                | 1.989      | 599           | 1.087      | 61            | 2.398          | 102           | 40        | 56            | 40        | 56            |             | MALI                  | 232  |
| 236            | REP. BURKINA FASO   | 1.508      | 105           | 4.315      | 60            | 3.818          | 81            | 1         | 50            | 117       | 80            |             | UPPER VOLTA           | 236  |
| 240            | NIGER               | 1.258      | 125           | 1.188      | 66            | 3.881          | 80            | 2         | 5             | 24        | 20            |             | NIGER                 | 240  |
| 244            | CHAD                | 4.770      | 240           | 4.430      | 15            | 1.333          | 393           |           |               | 149       | 126           |             | CHAD                  | 244  |
| 248            | ILES DU CAP VERT    | 2.771      | 39            | 619        | 117           | 2.256          | 207           | 2         | 67            | 218       | 295           |             | CAP VERDE ISLANDS     | 248  |
| 252            | SENEGAL             | 17.817     | 77            | 9.920      | 194           | 8.095          | 167           | 94        | 23            | 575       | 70            |             | SENEGAL               | 252  |
| 256            | GAMBIE              | 1.443      | 143           | 1.078      | 108           | 10.369         | 119           | 19        | 43            | 212       | 120           |             | GAMBIA                | 256  |
| 260            | GUINEE-BISSAU       | 1.430      | 59            | 1.242      | NS            | 1.242          | NS            | 22        | 1             | 24        | 81            |             | GUINEA-BISSAU         | 260  |
| 264            | GUINEE              | 3.144      | 496           | 6.903      | 402           | 5.596          | 203           | 2         | 5             | 929       | 436           |             | GUINEA                | 264  |
| 268            | SIERRA LEONE        | 5.704      | 93            | 2.906      | 207           | 30.934         | 106           | 443       | 85            | 942       | 121           |             | SIERRA LEONE          | 268  |
| 272            | LIBERIA             | 127.670    | 162           | 4.611      |               |                |               |           |               |           |               |             |                       |      |



export

| JAN.-OCT. 1975 |                      | EUR-9     |               | EUR-6     |               | Deutschland |               | France    |               | Italia    |               | Destination           |               | Code        |      |
|----------------|----------------------|-----------|---------------|-----------|---------------|-------------|---------------|-----------|---------------|-----------|---------------|-----------------------|---------------|-------------|------|
| Code           | Destination          | 1000 Eur  | Indices 75/74 | 1000 Eur  | Indices 75/74 | 1000 Eur    | Indices 75/74 | 1000 Eur  | Indices 75/74 | 1000 Eur  | Indices 75/74 | 1000 Eur              | Indices 75/74 | Destination | Code |
| 400            | ETATS-UNIS           | 9.991.833 | 79            | 7.212.739 | 77            | 3.307.979   | 75            | 1.253.752 | 84            | 1.360.099 | 92            | U.S.OF AMERICA        | 400           |             |      |
| 404            | CANADA               | 1.969.138 | 100           | 1.135.641 | 99            | 465.045     | 98            | 296.531   | 111           | 214.722   | 104           | CANADA                | 404           |             |      |
| 406            | GROENLAND            | 67.764    | 109           | 554       | 110           | 76          | 76            | 67        | 217           | 576       | 99            | GREENLAND             | 406           |             |      |
| 408            | ST-PIERRE ET MIQU    | 4.946     | 111           | 4.675     | 110           | 193         | 60            | 3.660     | 127           | 570       | 84            | S-PIERRE MIQUELON     | 408           |             |      |
| 412            | MEXIQUE              | 763.671   | 107           | 607.401   | 101           | 299.326     | 88            | 147.214   | 135           | 84.047    | 173           | MEXICO                | 412           |             |      |
| 413            | ILES BERMUDES        | 48.575    | 92            | 21.530    | 60            | 1.370       | 90            | 14.521    | 49            | 1.747     | 190           | BERMUDA               | 413           |             |      |
| 416            | GUATEMALA            | 69.779    | 96            | 53.610    | 90            | 30.128      | 86            | 6.051     | 97            | 7.471     | 157           | GUATEMALA             | 416           |             |      |
| 421            | BELIZE               | 12.637    | 117           | 3.095     | 91            | 548         | 92            | 263       | 61            | 191       | 52            | BELIZE                | 421           |             |      |
| 424            | HONDURAS             | 24.143    | 81            | 17.771    | 73            | 7.506       | 75            | 2.280     | 86            | 2.533     | 91            | HONDURAS              | 424           |             |      |
| 428            | EL SALVADOR          | 50.580    | 82            | 40.109    | 73            | 19.850      | 70            | 4.570     | 108           | 7.154     | 135           | EL SALVADOR           | 428           |             |      |
| 432            | NICARAGUA            | 34.922    | 55            | 26.414    | 54            | 12.873      | 51            | 2.009     | 46            | 8.009     | 131           | NICARAGUA             | 432           |             |      |
| 436            | COSTA RICA           | 47.835    | 77            | 33.733    | 68            | 19.158      | 72            | 4.894     | 86            | 3.906     | 70            | COSTA RICA            | 436           |             |      |
| 440            | PANAMA               | 290.509   | 196           | 186.135   | 147           | 82.593      | 149           | 66.837    | 199           | 21.997    | 134           | PANAMA                | 440           |             |      |
| 444            | CANAL PANAMA         | 11.227    | 124           | 6.501     | 120           | 1.837       | 144           | 3.136     | 131           | 1.330     | 83            | PANAMA CANAL ZONE     | 444           |             |      |
| 448            | CUBA                 | 377.412   | 143           | 295.073   | 146           | 86.246      | 143           | 69.886    | 136           | 62.416    | 178           | CUBA                  | 448           |             |      |
| 452            | HAITI                | 19.434    | 100           | 17.653    | 99            | 2.378       | 99            | 7.307     | 132           | 1.072     | 58            | HAITI                 | 452           |             |      |
| 453            | BAHAMAS              | 35.832    | 77            | 24.120    | 80            | 3.808       | 80            | 3.277     | 107           | 4.524     | 38            | BAHAMAS               | 453           |             |      |
| 454            | ILES TURQUES,CAIQ    | 3.368     | 53            | 419       | 118           | 8           | 44            | 42        | 145           | 211       | 121           | TURKS-CAICOS ISL.     | 454           |             |      |
| 456            | REP.DOMINT CAINE     | 50.928    | 87            | 39.557    | 85            | 15.758      | 81            | 6.076     | 115           | 8.835     | 68            | DOMINICAN REPUBLIC    | 456           |             |      |
| 457            | ILES VIERGES D.USA   | 9.871     | 60            | 9.426     | 67            | 1.926       | 61            | 2.458     | 69            | 1.818     | 103           | VIRGIN ISLANDS US     | 457           |             |      |
| 458            | GUADELOUPE           | 131.835   | 119           | 129.591   | 119           | 4.181       | 112           | 116.648   | 118           | 3.489     | 154           | GUADELOUPE            | 458           |             |      |
| 462            | MARTINIQUE           | 132.320   | 115           | 129.836   | 114           | 4.055       | 103           | 118.308   | 116           | 2.876     | 134           | MARTINIQUE            | 462           |             |      |
| 463            | ILES CAIMANES        | 3.753     | 94            | 1.346     | 98            | 79          | 20            | 517       | 71            | 552       | 767           | CAYMAN ISLANDS        | 463           |             |      |
| 464            | JAMAIQUE             | 122.664   | 107           | 33.521    | 92            | 17.160      | 125           | 3.795     | 52            | 3.018     | 100           | JAMAICA               | 464           |             |      |
| 466            | LA REUNION           | 9.977     | 100           | 6.312     | 74            | 2.011       | 87            | 1.198     | 80            | 2.668     | 177           | BARBADOS              | 466           |             |      |
| 470            | INDES OCCIDENTAL     | 58.049    | 126           | 21.312    | 119           | 1.711       | 86            | 1.198     | 80            | 2.468     | 266           | WEST INDIES           | 470           |             |      |
| 472            | TRINIDAD, TOBAGO     | 98.479    | 120           | 23.554    | 110           | 9.915       | 161           | 3.446     | 88            | 2.405     | 153           | TRINIDAD - TOBAGO     | 472           |             |      |
| 474            | ARUBA                | 18.272    | 97            | 12.985    | 95            | 3.469       | 184           | 1.359     | 119           | 935       | 88            | ARUBA                 | 474           |             |      |
| 478            | CURACAO              | 75.701    | 97            | 60.875    | 92            | 9.557       | 72            | 5.799     | 86            | 9.441     | 185           | CURACAO               | 478           |             |      |
| 484            | COLOMBIE             | 256.422   | 102           | 205.299   | 103           | 125.379     | 129           | 34.937    | 81            | 26.060    | 112           | COLOMBIA              | 484           |             |      |
| 484            | VENEZUELA            | 806.584   | 133           | 676.249   | 130           | 228.882     | 105           | 99.563    | 108           | 199.983   | 161           | VENEZUELA             | 484           |             |      |
| 488            | GUYANA (ANC.BR.)     | 54.526    | 125           | 13.276    | 103           | 3.008       | 81            | 2.582     | 139           | 1.201     | 167           | GUYANA                | 488           |             |      |
| 492            | SURINAM              | 40.683    | 112           | 31.911    | 109           | 5.915       | 108           | 2.249     | 116           | 1.524     | 170           | SURINAM               | 492           |             |      |
| 496            | GUYANE FR.           | 28.766    | 102           | 28.117    | 103           | 49.330      | 136           | 25.619    | 113           | 1.574     | 173           | FRENCH GUIANA         | 496           |             |      |
| 500            | EQUATEUR             | 121.393   | 104           | 103.134   | 103           | 49.330      | 136           | 25.619    | 113           | 1.574     | 173           | EQUADOR               | 500           |             |      |
| 504            | PEROU                | 394.642   | 156           | 321.185   | 151           | 184.684     | 171           | 41.203    | 170           | 40.332    | 191           | PERU                  | 504           |             |      |
| 508            | BRESIL               | 1.808.316 | 87            | 1.556.594 | 86            | 778.073     | 78            | 224.138   | 99            | 317.397   | 124           | BRAZIL                | 508           |             |      |
| 512            | CHILI                | 190.907   | 84            | 127.139   | 80            | 76.759      | 87            | 20.653    | 71            | 15.050    | 110           | CHILE                 | 512           |             |      |
| 516            | BOLIVIE              | 57.135    | 146           | 56.099    | 157           | 29.189      | 140           | 7.958     | 140           | 8.932     | 104           | BOLIVIA               | 516           |             |      |
| 520            | PARAGUAY             | 65.135    | 146           | 56.099    | 157           | 29.189      | 140           | 7.958     | 140           | 8.932     | 104           | PARAGUAY              | 520           |             |      |
| 524            | URUGUAY              | 65.548    | 129           | 51.580    | 130           | 22.849      | 115           | 5.903     | 125           | 13.215    | 158           | URUGUAY               | 524           |             |      |
| 528            | ARGENTINE            | 625.003   | 103           | 517.871   | 97            | 201.857     | 101           | 88.490    | 101           | 106.268   | 88            | ARGENTINA             | 528           |             |      |
| 529            | ILES FALKLAND        | 3.285     | 255           | 54        | 46            | 19          | 146           | 15        | 15            | 15        | 15            | FALKLAND ISLANDS      | 529           |             |      |
| 600            | CHYPRE               | 114.630   | 60            | 75.025    | 65            | 29.333      | 101           | 12.839    | 65            | 18.949    | 46            | CYPRUS                | 600           |             |      |
| 604            | LIBAN                | 544.734   | 88            | 425.109   | 83            | 114.481     | 82            | 116.036   | 79            | 131.518   | 87            | LEBANON               | 604           |             |      |
| 608            | SYRIE                | 439.599   | 116           | 384.631   | 113           | 150.912     | 131           | 93.855    | 107           | 98.556    | 114           | SYRIA                 | 608           |             |      |
| 612            | IRAQ                 | 1.456.477 | 279           | 1.223.000 | 292           | 676.991     | 406           | 239.918   | 177           | 169.665   | 285           | IRAQ                  | 612           |             |      |
| 616            | AFGHANISTAN          | 3.168.342 | 191           | 2.402.399 | 197           | 1.334.766   | 186           | 37.168    | 236           | 37.440    | 190           | AFGHANISTAN           | 616           |             |      |
| 620            | ISRAEL               | 27.173    | 144           | 20.404    | 151           | 8.542       | 118           | 4.865     | 231           | 3.453     | 246           | ISRAEL                | 620           |             |      |
| 624            | JORDANIE             | 1.010.723 | 88            | 661.612   | 85            | 255.833     | 80            | 106.413   | 82            | 103.995   | 72            | JORDAN                | 624           |             |      |
| 628            | ARABIE SAOUDITE      | 1.60.938  | 151           | 107.009   | 145           | 51.479      | 164           | 14.998    | 160           | 23.355    | 164           | JORDAN                | 628           |             |      |
| 632            | KOWEÏT               | 1.084.458 | 167           | 707.293   | 164           | 348.532     | 193           | 118.241   | 150           | 164.936   | 186           | SAUDI ARABIA          | 632           |             |      |
| 636            | BAHREÏN              | 142.414   | 159           | 52.213    | 153           | 13.769      | 137           | 6.266     | 147           | 7.759     | 139           | KUWAIT                | 636           |             |      |
| 640            | KATAR                | 131.915   | 205           | 59.385    | 182           | 26.303      | 209           | 8.753     | 136           | 11.967    | 188           | QATAR                 | 640           |             |      |
| 644            | OMAN                 | 285.545   | 165           | 130.312   | 142           | 37.285      | 220           | 36.799    | 136           | 24.852    | 198           | DUBAI                 | 644           |             |      |
| 648            | ABU DHABI            | 282.703   | 236           | 155.742   | 274           | 49.641      | 240           | 33.236    | 167           | 24.001    | 144           | ABU-DHABI             | 648           |             |      |
| 649            | SHARJAH, AJMAN, ETC. | 16.995    | 216           | 12.691    | 180           | 5.158       | 150           | 4.346     | 294           | 1.916     | 141           | SHARJAH, AJMAN, ETC.  | 649           |             |      |
| 652            | YEMEN (NORTH YEMEN)  | 257.273   | 209           | 116.320   | 199           | 54.400      | 268           | 20.562    | 218           | 14.718    | 122           | OMAN                  | 649           |             |      |
| 656            | YEMEN (NORTH YEMEN)  | 47.639    | 139           | 33.159    | 148           | 10.777      | 131           | 10.594    | 196           | 4.987     | 147           | YEMEN (NORTH YEMEN)   | 652           |             |      |
| 656            | REP. POP. DEM. YEMEN | 73.139    | 84            | 9.169     | 105           | 1.527       | 28            | 1.715     | 67            | 1.549     | 81            | PEOP. DEM. REP. YEMEN | 656           |             |      |
| 662            | PAKISTAN             | 331.645   | 118           | 221.219   | 109           | 133.769     | 93            | 48.127    | 122           | 39.691    | 128           | PAKISTAN              | 662           |             |      |
| 664            | INDE                 | 885.483   | 134           | 645.416   | 143           | 230.593     | 98            | 183.705   | 286           | 58.173    | 112           | INDIA                 | 664           |             |      |
| 666            | BANGLADESH           | 159.218   | 184           | 132.696   | 210           | 25.130      | 64            | 56.283    | 542           | 15.781    | 527           | BANGLADESH            | 666           |             |      |
| 667            | MALDIVES             | 1.812     | 114           | 695       | 103           | 520         | 160           | 65        | 232           | 1         | 4             | MALDIVES              | 667           |             |      |
| 669            | SRI LANKA (CEYLAN)   | 94.065    | 120           | 71.561    | 112           | 20.274      | 166           | 42.406    | 189           | 3.807     | 69            | SRI LANKA             | 669           |             |      |
| 672            | NEPAL                | 10.666    | 156           | 6.631     | 212           | 2.777       | 132           | 1.996     | 164           | 3.807     | 35            | NEPAL                 | 672           |             |      |
| 673            | SIKKIM               | 218       | 40            | 15        | 68            | 200         | 200           | 1         | 100           | 6         | 3             | SIKKIM                | 673           |             |      |
| 675            | BHUTAN               | 83        | 237           | 75        | 227           | 68          | NS            | NS        | NS            | 4         | 14            | BHUTAN                | 675           |             |      |
| 676            | UNION BIRMANE        | 31.864    | 100           | 21.745    | 85            | 10.330      | 126           | 1.859     | 20            | 964       | 110           | BURMA                 | 676           |             |      |
| 680            | THAILANDE            | 270.671   | 75            | 185.271   | 73            | 75.589      | 81            | 38.745    | 79            | 30.427    | 71            | THAILAND              | 680           |             |      |
| 684            | LAOS                 | 6.06      | 82            | 5.339     | 86            | 829         | 61            | 2.686     | 74            | 402       | 75            | LAOS                  | 684           |             |      |
| 688            | VIETNAM NORD         | 14.763    | 138           | 12.891    | 142           | 3.574       | 66            | 5.744     | 286           | 470       | 86            | NORTH VIET-NAM        | 688           |             |      |
| 692            | VIETNAM SUD          | 28.968    | 76            | 27.088    | 84            | 4.194       | 66            | 6.032     | 37            | 10.930    | 228           | SOUTH VIET-NAM        | 692           |             |      |
| 696            | CAMBODGE             | 2.051     | 34            | 1.657     | 33            | 435         | 94            | 851       | 20            | 64        | 41            | CAMBODIA              | 696           |             |      |
| 700            | INDONESIE            | 599.232   | 118           | 501.920   | 118           | 244.483     | 115           | 75.457    | 108           | 54.846    | 139           | INDONESIA             | 700           |             |      |
| 701            | MALAYSIA             | 353.147   | 80            | 186.888   | 73            | 81.847      | 61            | 38.468    | 94            | 23.080    | 72            | MALAYSIA              | 701           |             |      |
| 703            | BRUNEI               | 19.245    | 164           | 5.735     | 133           | 2.105       | 175           | 1.214     | 372           | 342       | 120           | BRUNEI                | 703           |             |      |
| 704            | TIMOR PORTUGAIS      | 1.191     | 39            | 894       | 45            | 29          | 34            | 98        | 13            | 547       | 62            | PORTUGUESE TIMOR      | 704           |             |      |
| 706            | SINGAPOUR            | 519.645   | 84            | 284.863   | 84            | 127.437     | 74            | 52.157    | 107           | 38.580    | 96            | SINGAPORE             | 706           |             |      |
| 708            | PHILIPPINES          | 258.444   | 94            | 173.164   | 99            | 85.131      | 89            | 48.065    | 162           | 16.439    | 92            | PHILIPPINES           | 708           |             |      |
| 716            | MONGOLIE, REP. POP.  | 1.007     | 149           | 925       | 173           | 402         | 89            | 104       | 867           | 417       | 673           | MONGOLIA, PEOP. REP.  | 716           |             |      |
| 720            | CHINE, REP. POP.     | 867.988   | 138           | 737.896   | 144           | 325.599     | 118           | 214.680   | 190           | 79.973</  |               |                       |               |             |      |



TAB. 8

TRADE OF THE EC  
by countries of origin and destination

export

| JAN.-OCT. 1975 |                      | Nederland |               | Belg.-Lux. |               | United-Kingdom |               | Ireland  |               | Danmark  |               | Destination           |               | Code |
|----------------|----------------------|-----------|---------------|------------|---------------|----------------|---------------|----------|---------------|----------|---------------|-----------------------|---------------|------|
| Code           | Destination          | 1000 Eur  | Indices 75/74 | 1000 Eur   | Indices 75/74 | 1000 Eur       | Indices 75/74 | 1000 Eur | Indices 75/74 | 1000 Eur | Indices 75/74 | 1000 Eur              | Indices 75/74 | Code |
| 400            | ETATS-UNIS           | 591.125   | 68            | 699.784    | 66            | 2.400.339      | 86            | 102.744  | 66            | 276.011  | 90            | U.S.-OF AMERICA       | 400           |      |
| 404            | CANADA               | 79.648    | 80            | 79.695     | 81            | 762.210        | 102           | 22.955   | 93            | 48.033   | 72            | CANADA                | 404           |      |
| 406            | -GREENLAND           | 17        | 1             | 109        | 681           | 4.356          | 352           |          |               | 62.654   | 106           | -GREENLAND            | 406           |      |
| 408            | ST-PIERRE ET MIQU    | 201       | 97            | 51         | 255           | 250            | 83            |          |               | 21       | 58            | -S.-PIERRE MIQUELON   | 408           |      |
| 412            | MEXIQUE              | 41.669    | 60            | 35.145     | 101           | 145.739        | 173           | 1.641    | 8             | 4.890    | 116           | MEXICO                | 412           |      |
| 413            | -ILES BERMUDES       | 1.872     | 78            | 2.325      | 111           | 25.649         | 110           | 381      | 21            | 1.010    | 15            | -BERMUDA              | 413           |      |
| 416            | GUATEMALA            | 5.152     | 75            | 4.808      | 68            | 13.428         | 119           | 1.991    | 200           | 804      | 100           | GUATEMALA             | 416           |      |
| 421            | BELIZE               | 2.038     | 109           | 4.155      | 50            | 8.898          | 134           |          |               | 81       | 45            | -BELIZE               | 421           |      |
| 424            | HONDURAS             | 2.808     | 77            | 2.636      | 50            | 5.817          | 124           |          |               | 79       | 494           | HONDURAS              | 424           |      |
| 428            | EL SALVADOR          | 6.897     | 60            | 1.638      | 28            | 9.726          | 159           |          |               | 6        | 3             | EL SALVADOR           | 428           |      |
| 432            | NICARAGUA            | 1.695     | 24            | 1.821      | 29            | 7.335          | 59            |          |               | 160      | 68            | NICARAGUA             | 432           |      |
| 436            | COSTA RICA           | 2.446     | 36            | 3.329      | 65            | 13.195         | 120           |          |               | 176      | 45            | COSTA RICA            | 436           |      |
| 440            | PANAMA               | 10.497    | 71            | 4.211      | 68            | 16.468         | 91            |          |               | 155      | 53            | PANAMA                | 440           |      |
| 444            | CANAL PANAMA         | 187       | 145           | 11         | 31            | 4.654          | 132           |          |               | 4        | 400           | PANAMA CANAL ZONE     | 444           |      |
| 448            | CUBA                 | 40.926    | 176           | 35.599     | 110           | 60.623         | 145           | 2.453    | 34            | 19.263   | 155           | CUBA                  | 448           |      |
| 452            | HAITI                | 2.572     | 136           | 1.640      | 94            | 2.935          | 125           |          |               | 84       | 70            | HAITI                 | 452           |      |
| 454            | -BAHAMAS             | 11.867    | 124           | 127        | 28            | 10.815         | 78            |          |               | 263      | 71            | -BAHAMAS              | 454           |      |
| 454            | -ILES TURQUES,CAIO   | 31        | 23            | 127        | 28            | 2.935          | 49            |          |               | 1        | 50            | -TURKS-CAICOS ISL.    | 454           |      |
| 456            | REP. DOMINICAINE     | 4.073     | 106           | 4.815      | 115           | 10.065         | 101           |          |               | 47       | 16            | DOMINICAN REPUBLIC    | 456           |      |
| 457            | ILES VIERGES U.S.A   | 559       | 62            | 94         | 80            | 3.637          | 49            |          |               | 249      | 85            | VIRGIN ISLANDS US     | 457           |      |
| 458            | -GUADELOUPE          | 3.678     | 126           | 1.675      | 97            | 1.697          | 127           |          |               | 82       | 17            | -GUADELOUPE           | 458           |      |
| 462            | MARTINIQUE           | 3.356     | 100           | 1.243      | 65            | 1.647          | 173           |          |               | 467      | 149           | MARTINIQUE            | 462           |      |
| 463            | -ILES CAIMANES       | 172       | 115           | 26         | 130           | 2.270          | 89            |          |               | 61       | 179           | -CAYMAN ISLANDS       | 463           |      |
| 464            | JAMAIQUE             | 5.598     | 95            | 3.950      | 59            | 87.192         | 114           | 1.030    | 76            | 921      | 106           | JAMAICA               | 464           |      |
| 469            | LA BARBADE           | 1.424     | 37            | 333        | 92            | 23.622         | 109           |          |               | 313      | 72            | BARBADOS              | 469           |      |
| 472            | -INDOS OCCIDENTAL    | 1.207     | 120           | 117        | 102           | 31.875         | 127           |          |               | 89       | 4             | -WEST INDIES          | 472           |      |
| 472            | TRINIDAD, TOBAGO     | 5.943     | 89            | 1.845      | 60            | 71.292         | 123           | 1.545    | 165           | 2.088    | 132           | TRINIDAD - TOBAGO     | 472           |      |
| 474            | -ARUBA               | 6.345     | 84            | 877        | 42            | 4.517          | 104           |          |               | 114      | 103           | -ARUBA                | 474           |      |
| 478            | CURACAO              | 34.101    | 86            | 1.983      | 148           | 12.297         | 133           |          |               | 133      | 125           | CURACAO               | 478           |      |
| 480            | COLUMBIE             | 11.207    | 120           | 7.624      | 81            | 40.672         | 169           |          |               | 74       | 17            | COLUMBIA              | 480           |      |
| 484            | VENEZUELA            | 59.897    | 137           | 90.924     | 196           | 114.775        | 151           | 3.274    | 293           | 12.466   | 69            | VENEZUELA             | 484           |      |
| 488            | GUYANA (ANC. BR.)    | 5.396     | 111           | 1.089      | 63            | 40.335         | 135           |          |               | 62       | 23            | GUYANA                | 488           |      |
| 492            | -SURINAM             | 20.247    | 106           | 1.976      | 101           | 8.067          | 132           |          |               | 3        | 11            | -SURINAM              | 492           |      |
| 496            | -GUYANE FR.          | 635       | 107           | 453        | 93            | 606            | 91            |          |               | 97       | 75            | -FRENCH GUIANA        | 496           |      |
| 497            | FOUR FEUR            | 8.931     | 169           | 20.863     | 98            | 23.170         | 198           | 1.019    | 95            | 4.678    | 106           | PERU                  | 497           |      |
| 504            | PEROU                | 34.103    | 90            | 20.863     | 98            | 23.170         | 198           |          |               | 97       | 75            | PERU                  | 504           |      |
| 508            | BRESIL               | 113.766   | 89            | 123.220    | 59            | 225.780        | 102           | 1.285    | 50            | 24.657   | 84            | BRAZIL                | 508           |      |
| 512            | CHILE                | 7.222     | 42            | 7.455      | 71            | 55.903         | 87            |          |               | 272      | 358           | CHILE                 | 512           |      |
| 514            | BOLIVIE              | 3.664     | 54            | 5.762      | 315           | 7.280          | 103           |          |               | 368      | 41            | BOLIVIA               | 514           |      |
| 524            | PARGUAY              | 1.045     | 78            | 2.081      | 149           | 8.975          | 132           |          |               | 175      | 70            | PARGUAY               | 524           |      |
| 524            | URUGUAY              | 5.659     | 140           | 4.454      | 149           | 13.070         | 130           |          |               | 385      | 185           | URUGUAY               | 524           |      |
| 528            | ARGENTINE            | 65.835    | 168           | 55.421     | 168           | 95.866         | 138           |          |               | 916      | 84            | ARGENTINA             | 528           |      |
| 529            | -ILES FALKLAND       | 13        | 59            |            |               | 3.224          | 278           |          |               | 2        | 100           | -FALKLAND ISLANDS     | 529           |      |
| 600            | CYPRUS               | 10.848    | 56            | 3.056      | 50            | 35.835         | 53            | 520      | 53            | 3.250    | 50            | CYPRUS                | 600           |      |
| 604            | LIBAN                | 27.486    | 72            | 35.588     | 89            | 110.589        | 119           | 1.053    | 119           | 7.983    | 58            | LEBANON               | 604           |      |
| 608            | SYRIE                | 19.501    | 90            | 21.807     | 78            | 47.031         | 146           |          |               | 506      | 259           | SYRIA                 | 608           |      |
| 612            | IRAQ                 | 67.954    | 253           | 68.472     | 226           | 191.210        | 215           | 1.597    | 167           | 40.670   | 318           | IRAQ                  | 612           |      |
| 614            | IRAN                 | 179.573   | 200           | 173.474    | 241           | 717.077        | 219           | 8.027    | 177           | 40.884   | 175           | IRAN                  | 614           |      |
| 624            | AFGHANISTAN          | 2.880     | 129           | 3.864      | 148           | 6.087          | 128           |          |               | 200      | 97            | AFGHANISTAN           | 624           |      |
| 624            | ISRAEL               | 89.972    | 127           | 105.399    | 98            | 331.420        | 94            | 5.394    | 137           | 12.297   | 101           | ISRAEL                | 624           |      |
| 628            | JORDANIE             | 8.576     | 90            | 8.601      | 94            | 50.445         | 163           |          |               | 466      | 507           | JORDAN                | 628           |      |
| 632            | ARABIE SAUDITE       | 81.894    | 116           | 73.687     | 121           | 275.093        | 149           | 1.882    | 124           | 20.290   | 134           | SAUDI ARABIA          | 632           |      |
| 636            | KUWAIT               | 29.227    | 184           | 16.184     | 81            | 140.672        | 169           | 1.325    | 184           | 12.466   | 69            | KUWAIT                | 636           |      |
| 644            | BAHREIN              | 7.634     | 137           | 2.681      | 110           | 86.062         | 163           |          |               | 304      | 293           | BAHRAIN               | 644           |      |
| 644            | KATAR                | 8.763     | 182           | 3.599      | 118           | 69.606         | 232           |          |               | 392      | 144           | QATAR                 | 644           |      |
| 645            | DUBAI                | 20.326    | 154           | 11.053     | 141           | 147.983        | 193           |          |               | 529      | 137           | DUBAI                 | 645           |      |
| 646            | ABU DHABI            | 42.099    | 561           | 6.765      | 204           | 124.541        | 205           |          |               | 370      | 239           | ABU-DHABI             | 646           |      |
| 646            | SHARJAH, AJMAN, ETC. | 1.045     | 169           | 4.445      | 37            | 3.170          | 168           |          |               | 5        | 50            | SHARJAH, AJMAN, ETC.  | 646           |      |
| 649            | OMAN                 | 17.306    | 164           | 9.334      | 153           | 137.926        | 220           |          |               | 341      | 122           | OMAN                  | 649           |      |
| 652            | YEMEN (YEMEN NORD)   | 5.544     | 121           | 1.257      | 153           | 12.673         | 134           |          |               | 81       | 55            | YEMEN(NORTH YEMEN)    | 652           |      |
| 656            | REP. POP. DEM. YEMEN | 3.536     | 64            | 6.12       | 67            | 11.548         | 129           |          |               | 133      | 80            | PEOP. DEM. REP. YEMEN | 656           |      |
| 662            | PAKISTAN             | 17.320    | 83            | 33.299     | 149           | 105.740        | 143           |          |               | 80       | 207           | PAKISTAN              | 662           |      |
| 664            | INDON                | 69.833    | 177           | 103.647    | 149           | 232.722        | 150           |          |               | 42       | 72            | INDONESIA             | 664           |      |
| 664            | BANGLADESH           | 29.730    | 546           | 5.772      | 113           | 22.022         | 118           |          |               | 426      | 39            | BANGLADESH            | 666           |      |
| 667            | MALDIVES             | 75        | 125           | 34         | 14            | 1.059          | 121           |          |               | 1        | 100           | MALDIVES              | 667           |      |
| 669            | SRI LANKA (CEYLAN)   | 3.223     | 108           | 2.181      | 41            | 20.802         | 136           |          |               | 302      | 19            | SRI LANKA             | 669           |      |
| 672            | NEPAL                | 570       | 487           | 942        | 442           | 3.53           | 130           |          |               | 1        | 1             | NEPAL                 | 672           |      |
| 674            | SRI LANKA            |           |               |            |               | 1.90           | 37            |          |               |          |               | SRI LANKA             | 674           |      |
| 674            | SIKKIM               |           |               |            |               | 3              | 3             |          |               |          |               | SIKKIM                | 674           |      |
| 674            | BHUTAN               |           |               |            |               | 3              | 3             |          |               |          |               | BHUTAN                | 674           |      |
| 676            | BURMA                |           |               |            |               | 3              | 3             |          |               |          |               | BURMA                 | 676           |      |
| 680            | THAILAND             | 6.701     | 100           | 1.891      | 304           | 9.287          | 162           | 1.28     | NS            | 804      | 50            | THAILAND              | 680           |      |
| 684            | LAOS                 | 22.622    | 112           | 13.500     | 62            | 77.047         | 83            | 1.404    | 123           | 7.004    | 50            | LAOS                  | 684           |      |
| 688            | VIFTNAM NORD         | 1.333     | NS            | 1.89       | 291           | 807            | 62            |          |               | 15       | 68            | NORTH VIET-NAM        | 688           |      |
| 692            | VIFTNAM SUD          | 2.614     | 255           | 489        | NS            | 33             | 10            |          |               | 141      | 19            | SOUTH VIET-NAM        | 692           |      |
| 696            | CAMBODGE             | 5.413     | 196           | 519        | 27            | 816            | 29            | 185      | 9             | 879      | 117           | CAMBODIA              | 696           |      |
| 700            | INDONESIE            | 34        | 65            | 22.273     | 242           | 340            | 34            |          |               | 54       | 159           | INDONESIA             | 700           |      |
| 704            | MALAYSIA             | 104.864   | 136           | 22.270     | 91            | 85.813         | 115           | 2.486    | 97            | 9.184    | 158           | MALAYSIA              | 704           |      |
| 708            | BRUNEI               | 30.308    | 118           | 13.185     | 99            | 148.760        | 89            | 1.732    | 73            | 5.767    | 102           | BRUNEI                | 708           |      |
| 708            | PORTUGAIS            | 1.427     | 69            | 2.647      | 149           | 13.270         | 184           |          |               | 16       | 229           | PORTUGUESE TIMOR      | 708           |      |
| 712            | SINGAPOUR            | 170       | 121           | 50         | 31            | 270            | 28            |          |               | 27       | 33            | SINGAPORE             | 712           |      |
| 714            | PHILIPPINES          | 48.197    | 96            | 18.292     | 65            | 219.980        | 90            | 1.944    | 79            | 12.858   | 43            | PHILIPPINES           | 714           |      |
| 716            | MONGOLF. REP. POP.   | 11.774    | 64            | 11.755     | 84            | 76.864         | 96            | 1.769    | 155           | 7.047    | 81            | MONGOLIA, PEOP. REP.  | 716           |      |
| 720            | CHINE, REP. POP.     | 90.149    | 277           | 27.495     | 116           | 114.146        | 107           |          |               | 72       | 232           | CHINA, PEOP. REP.     | 720           |      |
| 724            | COREE DU NORD        | 952       | 13            | 3.479      | 26            | 1.026          | 5             |          |               | 155      | 408           | NORTH KOREA           | 724           |      |
| 728            | COREE DU SUD         | 6.392     | 89            | 12.661     | 90            | 75.590         | 133           |          |               | 4        | 665           | SOUTH KOREA           | 728           |      |
| 732            | JAPON                | 93.238    | 76            | 98.556     | 64            | 436.637        | 84            | 13.230   | 97            | 79.11    | 160           | JAPAN                 | 732           |      |
| 736            | TAIWAN (FORMOSE)     | 29.151    | 72            | 13.68      | 58            | 46.538         | 70            |          |               | 309      | 60            | TAIWAN                | 736           |      |
| 740            | HONG KONG            | 30.109    | 86            | 65.250     | 117           | 218.256        | 85            | 1.975    | 94            | 12.141   | 76            | HONG KONG             | 740           |      |
| 743            | MACAO                | 21        | 70            | 450        | 450           | 1.165          | 83            |          |               |          |               | MACAO                 | 743           |      |



import

| OCTOBRE-OCTOBER<br>1975 |                     | EUR-9      |                  | EUR-6      |                  | Deutschland |                  | France    |                  | Italia    |                  | Origin   |                  | Code                  |              |
|-------------------------|---------------------|------------|------------------|------------|------------------|-------------|------------------|-----------|------------------|-----------|------------------|----------|------------------|-----------------------|--------------|
| Code                    | Origine             | 1000 Eur   | Indices<br>75/74 | 1000 Eur   | Indices<br>75/74 | 1000 Eur    | Indices<br>75/74 | 1000 Eur  | Indices<br>75/74 | 1000 Eur  | Indices<br>75/74 | 1000 Eur | Indices<br>75/74 | Origin                | Code         |
| 000                     | MONDE               | 21.422.424 | 100              | 16.601.069 | 101              | 5.482.884   | 106              | 3.830.517 | 102              | 2.672.149 | 94               |          |                  | GRAND TOTAL           | 000          |
| 001                     | INTRA-CE            | 10.573.374 | 103              |            |                  | 2.748.755   | 108              | 1.982.503 | 114              | 1.115.565 | 91               |          |                  | INTRA-CE              | EUR-9<br>001 |
| 002                     | EXTRA-CE            | 10.849.050 | 97               |            |                  | 2.734.129   | 103              | 1.848.014 | 92               | 1.556.584 | 95               |          |                  | EXTRA-CE              | EUR-9<br>002 |
| 003                     | INTRA-CE            |            |                  | 7.719.562  | 101              | 2.422.381   | 107              | 1.749.138 | 111              | 1.000.371 | 89               |          |                  | INTRA-CE              | EUR-6<br>003 |
| 004                     | EXTRA-CE            |            |                  | 8.881.507  | 100              | 3.060.503   | 105              | 2.081.379 | 96               | 1.671.778 | 96               |          |                  | EXTRA-CE              | EUR-6<br>004 |
| 100                     | CLASSE 1            | 5.060.145  | 98               | 3.452.767  | 100              | 1.329.624   | 103              | 746.090   | 96               | 530.772   | 91               |          |                  | CLASS 1               | 100          |
| 111                     | AFLE                | 1.579.508  | 94               | 1.062.478  | 97               | 493.983     | 105              | 205.418   | 91               | 137.588   | 86               |          |                  | EFTA                  | 111          |
| 112                     | AUT. EUR. OCCID.    | 2.646.415  | 92               | 1.490.544  | 97               | 220.166     | 102              | 129.847   | 121              | 66.642    | 70               |          |                  | OTH. WEST. EUROPE     | 112          |
| 119                     | AMERIQUE DU NORD    | 1.970.050  | 100              | 1.383.315  | 105              | 395.875     | 98               | 304.235   | 94               | 235.057   | 94               |          |                  | NORTH AMERICA         | 119          |
| 199                     | AUT. CLASSE 1       | 864.172    | 106              | 516.430    | 101              | 219.600     | 109              | 106.590   | 90               | 91.485    | 117              |          |                  | OTHERS CLASS 1        | 199          |
| 200                     | CLASS 2             | 4.818.077  | 94               | 3.700.605  | 94               | 1.110.393   | 102              | 955.424   | 86               | 877.607   | 97               |          |                  | CLASS 2               | 200          |
| 220                     | -AG                 | 476.619    | 94               | 368.257    | 89               | 80.260      | 106              | 163.742   | 90               | 46.936    | 63               |          |                  | -AG                   | 220          |
| 222                     | -EAMA               | 239.885    | 90               | 218.405    | 88               | 44.245      | 102              | 102.791   | 98               | 23.939    | 65               |          |                  | -EAMA                 | 222          |
| 223                     | -DOM                | 26.017     | 123              | 21.834     | 127              | 2.324       | 379              | 19.464    | 119              | 45        | 90               |          |                  | -DOM                  | 223          |
| 224                     | -TOM                | 47.005     | 120              | 38.815     | 130              | 9.634       | 223              | 14.437    | 67               | 1.803     | 101              |          |                  | -TOM                  | 224          |
| 225                     | -NOUVEAUX TOM       | 55.134     | 223              | 7.190      | 119              | 1.931       | 144              | 1.669     | 220              | 246       | 146              |          |                  | -NEW TOM              | 225          |
| 234                     | -AUTRES AOM         | 103.478    | 69               | 81.513     | 73               | 22.126      | 123              | 379.815   | 76               | 20.845    | 71               |          |                  | -OTHER AOM            | 234          |
| 241                     | AUT. AFRIQUE        | 963.294    | 101              | 786.530    | 104              | 306.896     | 108              | 142.754   | 86               | 219.610   | 108              |          |                  | OTHER AFRICA          | 241          |
| 242                     | AMERIQUE C. SUD     | 599.915    | 94               | 463.953    | 90               | 174.083     | 82               | 65.958    | 86               | 97.587    | 87               |          |                  | CENTR. SOUTH AMER     | 242          |
| 251                     | ASIE OCCIDENTALE    | 2.156.985  | 87               | 1.672.510  | 90               | 333.147     | 94               | 525.514   | 84               | 474.964   | 101              |          |                  | WESTERN ASIA          | 251          |
| 799                     | AUT. CLASSE 2       | 626.464    | 117              | 409.355    | 113              | 216.007     | 138              | 57.486    | 92               | 38.510    | 74               |          |                  | OTHERS CLASS 2        | 799          |
| 300                     | CLASS 3             | 882.356    | 105              | 686.493    | 111              | 288.262     | 111              | 144.523   | 128              | 145.955   | 103              |          |                  | CLASS 3               | 300          |
| 331                     | EUROPE ORIENTALE    | 817.263    | 104              | 635.225    | 111              | 268.006     | 110              | 132.776   | 134              | 138.444   | 104              |          |                  | EASTERN EUROPE        | 331          |
| 399                     | AUT. CLASSE 3       | 65.093     | 116              | 51.268     | 114              | 20.256      | 129              | 11.747    | 88               | 7.511     | 100              |          |                  | OTHERS CLASS 3        | 399          |
| 900                     | DIVERS NON CL.      | 88.465     | 118              | 10.376     | 70               | 5.848       | 52               | 1.979     | 129              | 2.255     | 313              |          |                  | MISCELLANEOUS NSE     | 900          |
| 981                     | AFRIQUE             | 13.616.560 | 102              | 10.939.077 | 103              | 3.730.910   | 107              | 2.450.544 | 113              | 1.458.239 | 91               |          |                  | EUROPE                | 981          |
| 982                     | EUROPE              | 1.675.778  | 105              | 1.249.904  | 100              | 432.771     | 108              | 299.943   | 89               | 317.612   | 109              |          |                  | AFRICA                | 982          |
| 983                     | AMERIQUE            | 2.633.272  | 99               | 1.885.466  | 101              | 581.644     | 94               | 379.815   | 91               | 333.433   | 91               |          |                  | AMERICA               | 983          |
| 984                     | ASIE                | 3.202.048  | 92               | 2.398.054  | 94               | 679.679     | 108              | 665.660   | 86               | 544.162   | 96               |          |                  | ASIA                  | 984          |
| 985                     | OCEANIE             | 206.249    | 93               | 118.194    | 86               | 52.030      | 99               | 32.578    | 82               | 16.453    | 80               |          |                  | OCEANIA               | 985          |
| 011                     | FRANCE              | 1.830.747  | 100              | 1.547.339  | 99               | 634.471     | 102              |           |                  | 348.607   | 96               |          |                  | FRANCE                | 011          |
| 022                     | BELGIUM-LUXEMBOURG  | 1.436.612  | 98               | 1.302.834  | 99               | 489.557     | 106              | 378.874   | 100              | 46.407    | 96               |          |                  | BELGIUM-LUXEMBOURG    | 022          |
| 003                     | PAYS-BAS            | 1.744.728  | 104              | 1.458.909  | 104              | 765.148     | 107              | 285.232   | 133              | 120.026   | 87               |          |                  | NETHERLANDS           | 003          |
| 014                     | ALLEMAGNE RF        | 2.785.177  | 96               | 2.326.380  | 97               |             |                  | 222.043   | 103              | 441.331   | 85               |          |                  | GERMANY, FED. REP. OF | 014          |
| 035                     | ITALIE              | 1.248.962  | 119              | 1.084.100  | 120              | 533.005     | 114              | 362.989   | 132              |           |                  |          |                  | ITALY                 | 035          |
| 044                     | ROYAUME-UNI         | 1.040.921  | 116              | 817.222    | 119              | 122.708     | 161              | 201.733   | 133              | 83.228    | 99               |          |                  | UNITED KINGDOM        | 044          |
| 007                     | IRLANDE             | 220.421    | 144              | 51.952     | 181              | 2.683       | 163              | 6.853     | 245              | 8.051     | 348              |          |                  | TREND                 | 007          |
| 008                     | DANEMARK            | 265.736    | 105              | 162.064    | 106              | 88.170      | 102              | 21.699    | 118              | 23.915    | 137              |          |                  | DENMARK               | 008          |
| 024                     | ISLANDE             | 7.047      | 72               | 2.359      | 51               |             |                  | 181       | 104              | 1.083     | 64               |          |                  | ICELAND               | 024          |
| 025                     | ILES FEROF          | 2.659      | 86               | 1.415      | 102              |             |                  | 25        | 40               | 1.300     | 99               |          |                  | FAROE ISLANDS         | 025          |
| 029                     | NORVEGE             | 216.210    | 100              | 109.217    | 103              | 48.929      | 95               | 23.366    | 167              | 8.420     | 78               |          |                  | NORWAY                | 029          |
| 030                     | SUEDE               | 560.755    | 89               | 309.167    | 89               | 126.622     | 90               | 66.085    | 95               | 28.620    | 82               |          |                  | SWEDEN                | 030          |
| 032                     | FINLANDE            | 141.709    | 75               | 66.921     | 75               | 33.041      | 85               | 15.448    | 83               | 3.447     | 45               |          |                  | FINLAND               | 032          |
| 036                     | SUISSE              | 480.640    | 97               | 409.948    | 102              | 129.683     | 118              | 90.248    | 76               | 56.481    | 92               |          |                  | SWITZERLAND           | 036          |
| 038                     | AUTRICHE            | 244.180    | 101              | 197.486    | 102              | 72.708      | 113              | 15.320    | 96               | 39.115    | 86               |          |                  | AUSTRIA               | 038          |
| 040                     | PORTUGAL            | 70.750     | 74               | 37.308     | 89               | 15.398      | 108              | 10.218    | 83               | 3.869     | 70               |          |                  | PORTUGAL              | 040          |
| 042                     | ESPAGNE             | 249.074    | 96               | 196.646    | 99               | 59.700      | 103              | 83.933    | 135              | 17.598    | 46               |          |                  | SPAIN                 | 042          |
| 043                     | ANDORRE             | 319        | 153              | 304        | 151              | 64          |                  | 102       | 225              | 13        | 18               |          |                  | ANDORRA               | 043          |
| 044                     | CIRCAIRE            | 1          | 1                | 1          | 1                |             |                  |           |                  |           |                  |          |                  | GIBRALTAR             | 044          |
| 045                     | CITE DU VATICAN     | 51         | 131              | 50         | 132              | 18          | 113              | 2         |                  | 30        | 136              |          |                  | VALETTA               | 045          |
| 046                     | MALTE               | 7.653      | 116              | 3.822      | 106              | 2.322       | 215              | 277       | 96               | 649       | 57               |          |                  | MALTA                 | 046          |
| 048                     | YUGOSLAVIE          | 89.581     | 90               | 84.270     | 90               | 47.566      | 94               | 8.926     | 100              | 20.826    | 81               |          |                  | YUGOSLAVIA            | 048          |
| 050                     | GREC                | 94.048     | 106              | 86.126     | 111              | 48.780      | 115              | 12.466    | 115              | 15.435    | 107              |          |                  | GREECE                | 050          |
| 052                     | TURQUIE             | 61.288     | 99               | 50.982     | 119              | 28.689      | 113              | 8.545     | 148              | 7.337     | 108              |          |                  | TURKEY                | 052          |
| 056                     | U.R.S.S.            | 383.618    | 101              | 280.228    | 117              | 103.726     | 111              | 64.067    | 143              | 63.438    | 100              |          |                  | SOVIET UNION          | 056          |
| 058                     | REP. DEM. ALLEMANDE | 42.231     | 106              | 30.910     | 119              |             |                  | 13.023    | 178              | 6.553     | 85               |          |                  | GERMANY, DEM. REP.    | 058          |
| 060                     | POLONIE             | 139.162    | 114              | 107.320    | 112              | 49.705      | 118              | 25.889    | 134              | 22.101    | 141              |          |                  | POLAND                | 060          |
| 062                     | TCHOSLOVAQUIE       | 78.618     | 106              | 65.940     | 108              | 36.252      | 114              | 8.125     | 108              | 4.782     | 91               |          |                  | CZECHOSLOVAKIA        | 062          |
| 064                     | HONGRIE             | 114.040    | 116              | 64.813     | 115              | 35.339      | 117              | 15.320    | 131              | 14.250    | 109              |          |                  | HUNGARY               | 064          |
| 066                     | ROUMANIE            | 80.200     | 96               | 66.513     | 88               | 31.973      | 87               | 10.758    | 77               | 17.546    | 101              |          |                  | ROMANIA               | 066          |
| 068                     | BULGARIE            | 19.991     | 102              | 17.405     | 111              | 7.937       | 112              | 3.967     | 186              | 4.077     | 75               |          |                  | BULGARIA              | 068          |
| 070                     | ALBANIE             | 2.039      | 139              | 2.039      | 149              | 192         | 59               | 134       | 111              | 1.227     | 226              |          |                  | ALBANIA               | 070          |
| 201                     | AFR. NORD ESPAGN.   | 7          | 9                | 7          | 9                | 2           | 3                |           |                  | 3         | 75               |          |                  | SPANISH N. AFRICA     | 201          |
| 202                     | ILES CANARIES       | 3.150      | 127              | 1.724      | 349              | 222         | 68               | 11        | 15               | 5         | 9                |          |                  | CANARY ISLANDS        | 202          |
| 204                     | MAROC               | 49.632     | 72               | 39.690     | 72               | 5.226       | 47               | 16.469    | 74               | 8.717     | 72               |          |                  | MOROCCO               | 204          |
| 209                     | ALGERIE             | 225.874    | 159              | 201.031    | 144              | 82.136      | 166              | 66.564    | 99               | 35.863    | 272              |          |                  | ALGERIA               | 209          |
| 211                     | TUNISIE             | 27.484     | 74               | 20.076     | 74               | 2.706       | 130              | 7.363     | 75               | 9.257     | 66               |          |                  | TUNISIA               | 211          |
| 216                     | LIBYE               | 292.491    | 85               | 262.130    | 97               | 94.752      | 78               | 12.671    | 164              | 139.343   | 119              |          |                  | LIBYA                 | 216          |
| 220                     | EGYPTE              | 40.207     | 168              | 29.199     | 133              | 5.688       | 120              | 1.343     | 48               | 21.703    | 333              |          |                  | EGYPT                 | 220          |
| 224                     | Soudan              | 11.585     | 57               | 10.800     | 55               | 1.614       | 113              | 598       | 6                | 6.651     | 93               |          |                  | SUDAN                 | 224          |
| 228                     | HAUT-VOLTA          | 8.949      | 57               | 6.113      | 67               | 847         | 29               | 3.531     | 134              | 1.900     | 116              |          |                  | HAUT-VOLTA            | 228          |
| 232                     | HAUT-VOLTA          | 1.759      | 73               | 1.08       | 76               |             |                  | 3.231     | 88               | 1.900     | 116              |          |                  | HAUT-VOLTA            | 232          |
| 236                     | HAUTE-VOLTA         | 3.239      | 238              | 2.544      | 207              | 242         | NS               | 2.243     | 385              | 59        | 9                |          |                  | UPPER VOLTA           | 236          |
| 240                     | NIGER               | 4.726      | 118              | 4.587      | 122              | 1.200       | 87               | 3.315     | 152              | 17.546    | 101              |          |                  | NIGER                 | 240          |
| 244                     | CHAD                | 1.075      | 28               | 1.075      | 28               | 483         | 53               | 412       | 18               | 62        | 64               |          |                  | CHAD                  | 244          |
| 247                     | ILES DU CAP VERT    |            |                  |            |                  |             |                  |           |                  |           |                  |          |                  | CAP VERDE ISLANDS     | 247          |
| 249                     | SENEGAL             | 24.163     | 132              | 20.751     | 128              | 1.201       | 171              | 18.086    | 144              | 967       | 150              |          |                  |                       |              |



TABLE 6

TRADE OF THE EC  
by countries of origin and destination

import

| OCTOBRE-OCTOBER<br>1975 |                      | Nederland |                  | Belg.-Lux. |                  | United-Kingdom |                  | Ireland  |                  | Danmark  |                  | Origin                | Code    |     |
|-------------------------|----------------------|-----------|------------------|------------|------------------|----------------|------------------|----------|------------------|----------|------------------|-----------------------|---------|-----|
| Code                    | Origine              | 1000 Eur  | Indices<br>75/74 | 1000 Eur   | Indices<br>75/74 | 1000 Eur       | Indices<br>75/74 | 1000 Eur | Indices<br>75/74 | 1000 Eur | Indices<br>75/74 |                       |         |     |
| 000                     | MONDIF               | 2.443.998 | 98               | 2.171.521  | 99               | 3.798.001      | 95               | 263.689  | 97               | 759.665  | 109              | GRAND TOTAL           | 000     |     |
| 001                     | INTRA-CE             | 1.459.148 | 97               | 1.444.859  | 99               | 1.284.001      | 105              | 188.540  | 100              | 350.003  | 106              | INTRA-CE              | EUR-9   |     |
| 002                     | EXTRA-CE             | 984.850   | 99               | 726.662    | 101              | 2.514.000      | 91               | 75.149   | 89               | 409.662  | 112              | EXTRA-CE              | EUR-9   |     |
| 003                     | INTRA-CE             | 1.280.485 | 96               | 1.267.187  | 96               | 1.013.858      | 101              | 47.837   | 90               | 265.019  | 104              | INTRA-CE              | EUR-6   |     |
| 004                     | EXTRA-CE             | 1.163.513 | 100              | 904.334    | 105              | 2.784.143      | 93               | 215.852  | 98               | 494.646  | 112              | EXTRA-CE              | EUR-6   |     |
| 100                     | CLASSE 1             | 461.578   | 105              | 384.703    | 108              | 1.286.310      | 88               | 39.214   | 85               | 281.854  | 121              | CLASS 1               | 100     |     |
| 111                     | AFL                  | 105.939   | 82               | 119.539    | 88               | 314.817        | 76               | 9.309    | 78               | 192.904  | 123              | EFTA                  | 111     |     |
| 112                     | AUT. AFRIQUE DU NORD | 39.079    | 77               | 33.980     | 88               | 124.320        | 76               | 6.154    | 87               | 25.397   | 103              | AFR. WEST. EUROPE     | 112     |     |
| 113                     | AUT. AFRIQUE DU NORD | 266.642   | 129              | 181.506    | 131              | 521.811        | 88               | 17.746   | 82               | 47.178   | 126              | NORTH AMERICA         | 113     |     |
| 119                     | AUT. CLASSE 1        | 49.077    | 95               | 49.678     | 81               | 325.362        | 114              | 6.005    | 104              | 16.375   | 113              | OTHERS CLASS 1        | 119     |     |
| 200                     | CLASSE 2             | 463.766   | 94               | 293.415    | 92               | 1.009.180      | 94               | 24.423   | 84               | 81.869   | 92               | CLASS 2               | 200     |     |
| 201                     | ADM                  | 34.839    | 103              | 42.510     | 78               | 96.572         | 102              | 4.105    | 84               | 8.378    | 136              | ADM                   | 201     |     |
| 202                     | FAMA                 | 14.965    | 62               | 33.307     | 83               | 19.421         | 120              | 220      | 215              | 1.339    | 118              | FAMA                  | 202     |     |
| 203                     | DOM                  | 1         | 2                | 1          | 2                | 60             | 44               | 4        | 4                | 4.233    | 105              | DOM                   | 203     |     |
| 204                     | TOM                  | 12.886    | 658              | 55         | 55               | 7.022          | 78               | 20       | 667              | 1.148    | 627              | TOM                   | 204     |     |
| 205                     | NOUVEAUX TOM         | 2.244     | 63               | 1.100      | 556              | 47.804         | 259              | 501      | 91               | 1.719    | 99               | NEW TOM               | 205     |     |
| 206                     | OTHE ADH             | 110       | 110              | 8.047      | 57               | 19.845         | 59               | 13       | 13               | 3.617    | 86               | OTHER ADH             | 206     |     |
| 207                     | AUT. AFRIQUE         | 67.375    | 116              | 49.895     | 111              | 169.753        | 91               | 2.006    | 104              | 5.005    | 75               | OTHER AFRICA          | 207     |     |
| 208                     | AFRIQUE C. SUD       | 77.249    | 112              | 49.076     | 103              | 119.204        | 125              | 2.599    | 116              | 14.159   | 59               | CENTR. SOUTH AMER     | 208     |     |
| 209                     | ASIE OCCIDENTALE     | 212.171   | 79               | 126.714    | 86               | 429.133        | 77               | 15.337   | 88               | 39.705   | 97               | WESTERN ASIA          | 209     |     |
| 210                     | AUT. CLASSE 2        | 72.132    | 109              | 25.220     | 101              | 196.938        | 128              | 3.349    | 109              | 16.622   | 122              | OTHERS CLASS 2        | 210     |     |
| 300                     | CLASSE 3             | 59.486    | 102              | 48.267     | 112              | 143.394        | 80               | 8.531    | 135              | 41.938   | 111              | CLASS 3               | 300     |     |
| 301                     | EUROPE ORIENTALE     | 54.299    | 105              | 41.700     | 101              | 131.824        | 78               | 8.302    | 136              | 41.912   | 108              | EASTERN EUROPE        | 301     |     |
| 302                     | AUT. CLASSE 3        | 5.187     | 80               | 6.567      | 337              | 11.570         | 118              | 229      | 95               | 2.026    | 210              | OTHERS CLASS 3        | 302     |     |
| 900                     | DIVERS NON CL.       | 16        |                  | 278        | 20               | 75.111         | 131              | 2.978    | 108              |          |                  | MISCELLANEOUS NSE     | 900     |     |
| 901                     | EUROPE               | 1.659.306 | 96               | 1.640.078  | 99               | 1.854.962      | 94               | 212.305  | 99               | 610.216  | 111              | EUROPE                | 901     |     |
| 902                     | AFRIQUE              | 94.087    | 103              | 105.491    | 86               | 413.257        | 121              | 3.782    | 52               | 8.835    | 90               | AFRICA                | 902     |     |
| 903                     | AMERIQUE             | 359.920   | 128              | 231.650    | 124              | 660.711        | 93               | 20.446   | 85               | 66.649   | 102              | AMERICA               | 903     |     |
| 904                     | ASIE                 | 322.947   | 85               | 185.606    | 93               | 708.479        | 86               | 23.504   | 96               | 72.011   | 106              | ASIA                  | 904     |     |
| 905                     | OCEANIE              | 8.718     | 79               | 8.415      | 65               | 85.476         | 102              | 671      | 71               | 1.953    | 222              | OCEANIA               | 905     |     |
| 001                     | FRANCE               | 171.545   | 93               | 392.716    | 97               | 244.349        | 114              | 10.939   | 91               | 28.170   | 106              | FRANCE                | 001     |     |
| 002                     | BELGIQUE-LUXBOG.     | 34.796    | 90               |            | 85               | 238.900        | 109              | 9.302    | 112              | 3.617    | 78               | NETHERLANDS           | 002     |     |
| 003                     | PAYS-BAS             |           |                  | 288.503    | 85               | 238.900        | 109              | 9.302    | 112              | 3.617    | 78               | NETHERLANDS           | 003     |     |
| 004                     | ALLEMAGNE RF         | 663.375   | 97               | 499.631    | 101              | 288.558        | 86               | 16.823   | 77               | 153.416  | 115              | GERMANY, FED. REP. OF | 004     |     |
| 005                     | ITALIE               | 101.769   | 123              | 86.337     | 117              | 135.674        | 117              | 6.668    | 114              | 22.520   | 133              | ITALY                 | 005     |     |
| 006                     | ROYAUME-UNI          | 154.744   | 107              | 160.996    | 127              |                |                  | 139.347  | 105              | 84.352   | 112              | UNITED KINGDOM        | 006     |     |
| 007                     | IRLANDE              | 4.463     | 123              | 6.852      | 153              | 167.827        | 135              |          |                  |          |                  | IRELAND               | 007     |     |
| 008                     | DANEMARK             | 18.456    | 96               | 9.824      | 86               | 102.316        | 105              | 1.356    | 59               |          |                  | DENMARK               | 008     |     |
| 024                     | ISLANDE              | 94        | 90               | 355        | 102              | 2.892          | 147              | 20       | NS               | 1.776    | 55               | ICELAND               | 024     |     |
| 025                     | ILES FEROE           | 1         | 50               | 560        | 536              |                |                  |          |                  | 2.708    | 55               | FAROE ISLANDS         | 025     |     |
| 026                     | NORVEGE              | 15.965    | 91               | 12.537     | 103              | 56.704         | 76               | 1.084    | 100              | 49.205   | 164              | NORWAY                | 026     |     |
| 027                     | SUÈDE                | 49.710    | 90               | 38.130     | 82               | 134.364        | 76               | 5.276    | 80               | 111.948  | 115              | SWEDEN                | 027     |     |
| 028                     | FINLANDE             | 9.369     | 40               | 6.016      | 61               | 56.951         | 67               | 2.670    | 81               | 15.167   | 106              | FINLAND               | 028     |     |
| 029                     | SUISSE               | 25.301    | 71               | 55.228     | 123              | 55.789         | 81               | 1.406    | 81               | 13.556   | 106              | SWITZERLAND           | 029     |     |
| 030                     | AUTRICHE             | 12.243    | 75               | 8.103      | 93               | 33.057         | 94               | 754      | 103              | 12.809   | 129              | AUSTRIA               | 030     |     |
| 031                     | PORTUGAL             | 5.637     | 77               | 5.186      | 106              | 29.061         | 61               | 769      | 43               | 6.612    | 86               | PORTUGAL              | 031     |     |
| 032                     | ESPAGNE              | 17.559    | 54               | 17.856     | 103              | 44.829         | 86               | 2.646    | 82               | 4.953    | 97               | SPAIN                 | 032     |     |
| 033                     | ANDORRA              | 2         | 200              |            |                  |                |                  |          |                  |          |                  | ANDORRA               | 033     |     |
| 034                     | GIBRALTAR            | 1         |                  |            |                  | 25             | 25               |          |                  |          |                  | GIBRALTAR             | 034     |     |
| 035                     | CITE DU VATICAN      |           |                  | 3          | 9                |                |                  |          |                  |          |                  | VATICAN CITY          | 035     |     |
| 036                     | MALTE                | 367       | 87               | 207        | 30               | 2.944          | 104              |          | 93               | 794      | 625              | MALTA                 | 036     |     |
| 037                     | YUGOSLAVIE           | 3.601     | 76               | 3.351      | 104              | 4.244          | 82               |          | 87               | 980      | 85               | YUGOSLAVIA            | 037     |     |
| 038                     | GRÈCE                | 2.248     | 87               | 4.213      | 101              | 7.248          | 88               | 152      | 227              | 522      | 93               | GREECE                | 038     |     |
| 039                     | TURQUIE              | 4.161     | 139              | 2.250      | 72               | 5.278          | 60               | 506      | 123              | 2.272    | 72               | TURKEY                | 039     |     |
| 040                     | H.R.S.S.             | 25.316    | 145              | 23.681     | 118              | 87.611         | 71               | 3.728    | 200              | 12.007   | 193              | SOREY UNION           | 040     |     |
| 041                     | REP. DEM. ALLEMANDE  | 5.591     | 96               | 5.743      | 112              | 6.112          | 84               | 809      | 212              | 4.400    | 73               | GERMAN, DEM. REP.     | 041     |     |
| 042                     | POLONNE              | 5.510     | 51               | 4.115      | 51               | 17.336         | 113              | 2.985    | 115              | 11.521   | 141              | POLAND                | 042     |     |
| 043                     | TCHÉCOSLOVAQUIE      | 6.799     | 112              | 3.500      | 92               | 8.944          | 99               | 569      | 65               | 3.165    | 105              | CZECHOSLOVAKIA        | 043     |     |
| 044                     | HONGRIE              | 6.752     | 64               | 8.103      | 93               | 4.720          | 100              |          |                  | 1.744    | 98               | HUNGARY               | 044     |     |
| 045                     | ROUMANIE             | 4.731     | 89               | 1.505      | 75               | 5.077          | 94               |          |                  | 8.480    | 329              | ROMANIA               | 045     |     |
| 046                     | BULGARIE             | 6.32      | 130              | 792        | 158              | 2.020          | 56               |          | 11               | 555      | 145              | BULGARIA              | 046     |     |
| 047                     | ALBANIE              | 448       | 128              | 18         | 106              |                |                  |          |                  |          |                  | ALBANIA               | 047     |     |
| 201                     | AFR. NORD ESPAGN.    |           |                  | 2          |                  |                |                  |          |                  |          |                  | SPANISH N.AFRICA      | 201     |     |
| 202                     | ILES CANARIES        | 31        | 100              | 1.455      | NS               | 1.382          | 70               |          |                  | 44       | 210              | CANARY ISLANDS        | 202     |     |
| 203                     | MAROC                | 1.891     | 194              | 7.387      | 83               | 8.346          | 84               |          | 339              | 1.257    | 189              | MOROCCO               | 203     |     |
| 204                     | ALGERIE              | 5.143     | 286              | 11.143     | 139              | 24.485         | NS               |          | 110              | 248      | 108              | ALGERIA               | 204     |     |
| 205                     | TUNISIE              | 4.161     | 81               | 2.900      | 48               | 3.272          | 34               |          |                  | 19       | 950              | TUNISIA               | 205     |     |
| 206                     | IRYÉ                 | 1.197     | 31               | 14.167     | 93               | 30.358         | 43               |          |                  |          |                  | EGYPT                 | 206     |     |
| 207                     | EGYPTE               | 1.197     | 31               | 14.167     | 93               | 30.358         | 43               |          |                  |          |                  | EGYPT                 | 207     |     |
| 208                     | SOUHAN               | 1.641     | NS               | 296        | 925              | 754            | 108              |          | 31               | 388      |                  | SUDAN                 | 208     |     |
| 209                     | MAURITANIE           |           |                  | 84         | 7                | 2.776          | 341              |          |                  |          |                  | MAURITANIA            | 209     |     |
| 210                     | MALI                 |           |                  | 2          |                  | 46             | 35               |          |                  |          |                  | MALI                  | 210     |     |
| 211                     | HAUTE-VOLTA          |           |                  |            |                  | 355            | 57               |          |                  |          | 340              | UPPER VOLTA           | 211     |     |
| 212                     | NIGER                |           |                  |            |                  | 139            | 57               |          |                  |          |                  | NIGER                 | 212     |     |
| 213                     | CHAD                 |           |                  |            |                  |                |                  |          |                  |          |                  | CHAD                  | 213     |     |
| 214                     | REP. DU CAP VERT     | 10        |                  | 107        | 22               |                |                  |          |                  |          |                  | CAP VERDE ISLANDS     | 214     |     |
| 215                     | SENEGAL              | 281       | 13               | 216        | 864              | 3.376          | 163              |          | 35               | 1        | 100              | SENEGAL               | 215     |     |
| 216                     | GAMBIE               |           |                  |            |                  | 448            | 315              |          |                  |          |                  | THE GAMBIA            | 216     |     |
| 217                     | GUINEE-BISSAU        |           |                  |            |                  |                |                  |          |                  |          |                  | GUINEA-BISSAU         | 217     |     |
| 218                     | GUINEE               | 19        |                  |            |                  | 1.022          | 2                |          |                  | 26       |                  | GUINEA                | 218     |     |
| 219                     | SIERRE LEONE         |           |                  | 3          | 300              | 2              | 2                |          |                  | 50       |                  | SIERRE LEONE          | 219     |     |
| 220                     | LIBERIA              | 76        | 6                | 435        | 10               | 4.557          | 373              |          |                  | 27       |                  | LIBERIA               | 220     |     |
| 221                     | COTE D'IVOIRE        | 5.834     | 215              | 1.756      | 110              | 4.797          | 78               |          | 170              | 415      | 133              | IVORY COAST           | 221     |     |
| 222                     | GHANA                | 2.601     | 108              | 2.06       | 156              | 8.878          | 302              |          | 334              | 241      | 201              | GHANA                 | 222     |     |
| 223                     | TOGO                 | 2.439     | 40               | 609        | 67               | 11             | NS               |          |                  | 255      |                  | TOGO                  | 223     |     |
| 224                     | DAHOMY               |           |                  | 19         | 37               |                |                  |          |                  |          |                  | DAHOMY                | 224     |     |
| 225                     | NIGERIA              | 48.477    | 124              | 16.487     | 263              | 66.428         | 104              |          | 37               | 206      | 3.652            | 317                   | NIGERIA | 225 |
| 226                     | CAMEROUN             | 3.036     | 67               | 891        | 76               | 1.197          | 240              |          |                  |          |                  | CAMEROON              | 226     |     |
| 227                     | REP. CENTRAFRIC.     |           |                  | 398        | 96               |                |                  |          |                  |          |                  | CENT. AFRICAN REP.    | 227     |     |
| 228                     | GUINEE EQUATOR.      | 121       | 7                |            |                  | 1              | 20               |          |                  |          |                  | EQUATORIAL GUINEA     | 228     |     |
| 229                     | SAO TOME-PRINCIPE    |           |                  |            |                  |                |                  |          |                  |          |                  |                       |         |     |



import

| OCTOBRE-OCTOBER<br>1975 |                      | EUR-9     |                  | EUR-6     |                  | Deutschland |                  | France   |                  | Italia   |                  | Origin               | Code |
|-------------------------|----------------------|-----------|------------------|-----------|------------------|-------------|------------------|----------|------------------|----------|------------------|----------------------|------|
| Code                    | Origine              | 1000 Eur  | Indices<br>75/74 | 1000 Eur  | Indices<br>75/74 | 1000 Eur    | Indices<br>75/74 | 1000 Eur | Indices<br>75/74 | 1000 Eur | Indices<br>75/74 |                      |      |
| 400                     | ETATS-UNIS           | 1.728.945 | 105              | 1.245.701 | 108              | 353.331     | 100              | 276.587  | 96               | 201.792  | 97               | U.S. OF AMERICA      | 400  |
| 404                     | CANADA               | 241.105   | 73               | 137.614   | 83               | 42.544      | 88               | 27.648   | 73               | 33.265   | 79               | CANADA               | 404  |
| 406                     | .GROENLAND           | 5.989     | 115              | 1.820     | 158              | 1.783       | MS               | 27       | 2                | 10       | 10               | .GREENLAND           | 406  |
| 408                     | .ST-PIERRE ET MIQU   | 304       | 264              | 304       | 264              | 35          | 27               | 12       | 13               | 252      | NS               | .S.-PIERRE MIQUELON  | 408  |
| 412                     | MEXIQUE              | 21.272    | 52               | 20.027    | 54               | 5.827       | 38               | 3.611    | 55               | 4.765    | 73               | MEXICO               | 412  |
| 413                     | .ILES BERMUDES       | 850       | 39               | 408       | 24               | 162         | 31               |          |                  | 123      | NS               | .BERMUDA             | 413  |
| 416                     | GUATEMALA            | 12.406    | 148              | 11.809    | 145              | 2.280       | 43               | 504      | 110              | 7.794    | 883              | GUATEMALA            | 416  |
| 421                     | .BELIZE              | 6.047     | 148              | 1.00      | 92               | 42          | 56               |          |                  | 26       | 93               | .BELIZE              | 421  |
| 424                     | HONDURAS             | 4.836     | 124              | 4.604     | 124              | 3.800       | 123              | 112      | 31               | 484      | 47               | HONDURAS             | 424  |
| 428                     | EL SALVADOR          | 8.127     | 124              | 7.524     | 116              | 3.248       | 63               | 97       | 47               | 237      | 173              | EL SALVADOR          | 428  |
| 432                     | NICARAGUA            | 5.264     | 93               | 5.154     | 93               | 2.076       | 85               | 476      | 101              | 872      | 59               | NICARAGUA            | 432  |
| 436                     | COSTA RICA           | 6.368     | 64               | 6.776     | 69               | 2.999       | 51               | 265      | 64               | 1.903    | 87               | COSTA RICA           | 436  |
| 440                     | PANAMA               | 7.485     | 99               | 5.561     | 78               | 2.996       | 110              | 186      | 465              | 1.591    | 66               | PANAMA               | 440  |
| 444                     | CANAL PANAMA         | 15        | 79               | 4.012     | 51               |             |                  |          |                  | 666      | 33               | PANAMA CANAL ZONE    | 444  |
| 448                     | CUBA                 | 4.813     | 170              | 1.226     | 81               | 206         | 21               | 1.949    | 292              | 568      | 120              | CUBA                 | 448  |
| 452                     | HAITI                | 1.300     | 83               | 3.961     | MS               | 122         | 91               | 39       | 205              | 67       | 515              | HAITI                | 452  |
| 453                     | .BAHAMAS             | 5.223     | 87               |           |                  |             |                  |          |                  |          |                  | .BAHAMAS             | 453  |
| 454                     | .ILES TURQUES,CATO   | 13        | 8                |           |                  |             |                  |          |                  |          |                  | .TURKS-CAICOS ISL.   | 454  |
| 456                     | REP. DOMINICAINE     | 5.959     | 58               | 5.947     | 164              | 663         | 36               | 964      | 156              | 3.314    | 469              | DOMINICAN REPUBLIC   | 456  |
| 457                     | .ILES VIERGES D.-USA |           |                  |           |                  |             |                  |          |                  |          |                  | VIRGIN ISLANDS US    | 457  |
| 458                     | .GUADELOUPE          | 3.613     | 92               | 3.613     | 92               | 2           | 1                | 3.611    | 101              | 5.125    | 92               | .GUADELOUPE          | 458  |
| 462                     | .MARTINIQUE          | 5.447     | 92               | 5.447     | 92               | 318         | 110              |          |                  |          |                  | .MARTINIQUE          | 462  |
| 463                     | .ILES CAIMANES       | 1         | 2                |           |                  |             |                  |          |                  |          |                  | .CAYMAN ISLANDS      | 463  |
| 464                     | JAMAIQUE             | 4.784     | 86               | 416       | 165              | 253         | 190              | 59       | 98               | 4        | 12               | JAMAICA              | 464  |
| 468                     | LA BARBADE           | 9.018     | MS               | 215       | 160              |             |                  | 203      | 154              |          |                  | BARBADOS             | 468  |
| 470                     | .INDES OCCIDENTAL-   | 5.547     | 124              | 4.52      | 68               | 298         | 124              | 31       | 24               | 14       | 467              | .WEST INDIES         | 470  |
| 472                     | TRINIDAD, TOBAGO     | 10.689    | 58               | 1.607     | 13               | 392         | 16               | 108      | 2                | 772      | 29               | TRINIDAD - TOBAGO    | 472  |
| 474                     | .ARUBA               | 5.380     | NS               | 2.281     | 720              | 5.32        | NS               |          |                  |          |                  | .ARUBA               | 474  |
| 478                     | CURACAO              | 17.197    | 119              | 13.868    | 218              | 5.271       | 440              | 86       | 2                | 16       | 33               | CURACAO              | 478  |
| 480                     | COLOMBIE             | 33.277    | 114              | 27.510    | 108              | 13.815      | 104              | 2.933    | 87               | 1.447    | 59               | COLOMBIA             | 480  |
| 484                     | VENEZUELA            | 57.164    | 67               | 36.523    | 60               | 16.417      | 52               | 2.988    | 30               | 7.505    | 70               | VENEZUELA            | 484  |
| 488                     | GUYANA (ANC. BR.)    | 11.245    | 149              | 1.560     | 113              | 1.64        | 106              | 542      | 151              | 271      | 81               | GUYANA               | 488  |
| 490                     | .SURINAM             | 7.548     | 180              | 5.796     | 162              | 2.320       | 184              | 84       | 227              |          |                  | .SURINAM             | 490  |
| 492                     | GUYANE FR.           | 104       | 87               | 104       | 87               |             |                  |          |                  |          |                  | FRENCH GUYANA        | 492  |
| 500                     | EQUATEUR             | 9.080     | 56               | 7.858     | 54               | 3.290       | 39               | 1.517    | 77               | 2.214    | 88               | EQUADOR              | 500  |
| 504                     | PEROU                | 17.082    | 68               | 12.365    | 50               | 4.770       | 53               | 4.309    | 88               | 661      | 13               | PERU                 | 504  |
| 508                     | BRESIL               | 205.918   | 101              | 167.532   | 101              | 60.583      | 93               | 23.483   | 109              | 43.830   | 127              | BRAZIL               | 508  |
| 512                     | CHILI                | 46.776    | 174              | 40.530    | 151              | 16.767      | 125              | 8.767    | 181              | 4.948    | 86               | CHILE                | 512  |
| 516                     | BOLIVIE              | 8.621     | 160              | 5.676     | 116              | 1.322       | 92               | 1.486    | 104              | 161      | 161              | BOLIVIA              | 516  |
| 520                     | PARAGUAY             | 12.469    | 121              | 10.202    | 114              | 4.397       | 93               | 1.342    | 152              | 38       | 10               | PARAGUAY             | 520  |
| 524                     | URUGUAY              | 8.489     | 109              | 7.718     | 102              | 2.826       | 86               | 888      | 68               | 680      | 99               | URUGUAY              | 524  |
| 528                     | ARGENTINE            | 86.428    | 90               | 71.776    | 93               | 24.309      | 163              | 8.601    | 91               | 13.727   | 44               | ARGENTINA            | 528  |
| 529                     | .ILES FALKLAND       | 61        | 139              | 61        | 156              |             |                  | 61       | 156              |          |                  | .FALKLAND ISLANDS    | 529  |
| 600                     | CHYPRE               | 3.629     | 124              | 325       | 65               | 147         | 181              | 116      | 341              | 21       | 12               | CYPRUS               | 600  |
| 604                     | IRAN                 | 3.139     | 46               | 2.976     | 50               | 1.413       | 97               | 203      | 9                | 1.223    | 37               | LEBANON              | 604  |
| 608                     | SYRIE                | 3.139     | 46               | 2.976     | 50               | 1.413       | 97               | 203      | 9                | 1.223    | 37               | SYRIA                | 608  |
| 612                     | IRAQ                 | 301.928   | 120              | 39.729    | 148              | 8.614       | 273              | 8.603    | 91               | 22.463   | 327              | IRAQ                 | 612  |
| 616                     | AFGHANISTAN          | 560.965   | 87               | 424.479   | 95               | 122.284     | 117              | 97.665   | 119              | 75.150   | 87               | IRAN                 | 616  |
| 620                     | AFGHANISTAN          | 5.903     | 70               | 2.243     | 109              | 1.789       | 106              | 168      | 168              | 111      | 69               | AFGHANISTAN          | 620  |
| 624                     | ISRAEL               | 43.099    | 123              | 31.458    | 141              | 11.383      | 159              | 8.864    | 137              | 2.923    | 135              | ISRAEL               | 624  |
| 628                     | JORDANIE             | 516       | 84               | 895       | 86               | 11.383      | 159              | 11.383   | 159              | 11.383   | 159              | JORDAN               | 628  |
| 632                     | ARABIE SAOUDITE      | 779.192   | 84               | 631.729   | 84               | 124.564     | 107              | 222.108  | 91               | 185.657  | 81               | SAUDI ARABIA         | 632  |
| 636                     | KOWEIT               | 166.875   | 66               | 77.190    | 42               | 10.392      | 34               | 28.943   | 48               | 12.465   | 26               | KUWAIT               | 636  |
| 640                     | BAHREIN              | 246       | 6                | 246       | 6                | 234         | 15               |          |                  | 2        | 29               | BAHRAIN              | 640  |
| 644                     | KATAR                | 33.496    | 50               | 10.682    | 40               | 4.952       | 60               |          |                  | 2.963    | 33               | QATAR                | 644  |
| 648                     | DUBAI                | 30.716    | 101              | 4.952     | 110              | 7.952       | 30               |          |                  | 10.977   | 80               | DUBAI                | 648  |
| 649                     | ABU DHABI            | 144.356   | 71               | 135.288   | 79               | 30.430      | 68               | 76.505   | 75               | 3.143    | 31               | ABU-DHABI            | 649  |
| 649                     | SHARJAH, AJMAN, ETC. | 2         | 25               | 1         | 1                |             |                  |          |                  |          |                  | SHARJAH-AJMAN, ETC.  | 649  |
| 652                     | OMAN                 | 20.999    | 225              | 3.285     | 36               | 132         | 203              | 3.046    | 25               |          |                  | OMAN                 | 652  |
| 652                     | YEMEN (YEMEN NORD)   | 82        | 36               | 8         | 39               |             |                  | 19       | 271              | 56       | 32               | YEMEN(NORTH YEMEN)   | 652  |
| 656                     | REP. POP. DEM. YEMEN | 77        | 3                | 55        | 3                |             |                  |          |                  | 48       | 300              | REP. DEM. YEMEN      | 656  |
| 662                     | PAKISTAN             | 17.218    | 121              | 11.778    | 113              | 5.422       | 136              | 2.060    | 102              | 2.547    | 102              | PAKISTAN             | 662  |
| 664                     | INDE                 | 76.802    | 96               | 34.792    | 91               | 12.349      | 132              | 8.219    | 78               | 6.910    | 75               | INDIA                | 664  |
| 666                     | BANGLADESH           | 3.649     | 57               | 2.703     | 66               | 508         | 66               |          |                  | 667      | 41               | BANGLADESH           | 666  |
| 667                     | MALDIVE              | 200       | 2                |           |                  |             |                  |          |                  | 12       | 75               | MALDIVES             | 667  |
| 669                     | SRI LANKA (CEYLAN)   | 9.484     | 107              | 4.887     | 85               | 1.919       | 88               | 1.188    | 72               | 916      | 72               | SRI LANKA            | 669  |
| 672                     | NEPAL                | 404       | 90               | 364       | 91               | 211         | 105              |          |                  | 3        | 6                | NEPAL                | 672  |
| 673                     | SIKKIM               | 5         | 38               |           |                  |             |                  |          |                  |          |                  | SIKKIM               | 673  |
| 675                     | BHOUTAN              |           |                  |           |                  |             |                  |          |                  |          |                  | BHUTAN               | 675  |
| 676                     | UNION BURMANE        | 1.703     | 46               | 971       | 38               | 332         | 45               | 74       | 17               | 146      | 49               | UNION BURMANE        | 676  |
| 680                     | THAILANDE            | 28.602    | 90               | 24.991    | 90               | 7.629       | 83               | 2.294    | 75               | 1.388    | 104              | THAILAND             | 680  |
| 684                     | LAOS                 | 9         | 7                |           |                  |             |                  |          |                  | 1        | 14               | LAOS                 | 684  |
| 688                     | VIETNAM NORD         | 1.651     | 826              | 1.037     | 603              | 46          | 118              | 212      | 372              |          |                  | NORTH VIET-NAM       | 688  |
| 692                     | VIETNAM SUD          | 137       | 9                | 63        | 4                | 11          | 4                | 28       | 2                |          |                  | SOUTH VIET-NAM       | 692  |
| 696                     | CAMBODGE             | 12        | 1                |           |                  |             |                  |          |                  |          |                  | CAMBODIA             | 696  |
| 700                     | INDONESIE            | 41.582    | 122              | 34.148    | 117              | 10.964      | 89               | 3.813    | 98               | 4.639    | 120              | INDONESIA            | 700  |
| 701                     | MALAYSIA             | 66.231    | 100              | 47.826    | 99               | 17.283      | 110              | 10.158   | 83               | 9.289    | 83               | MALAYSIA             | 701  |
| 703                     | .BRUNEI              | 14        | 14               | 14        | 21               |             |                  |          |                  | 9        | 900              | .BRUNEI              | 703  |
| 704                     | TIMOR PORTUGAIS      | 183       | 103              | 137       | 111              | 4           | 133              | 51       | 86               | 61       | NS               | PORTUGUESE TIMOR     | 704  |
| 706                     | SINGAPOUR            | 34.623    | 114              | 25.231    | 127              | 12.666      | 164              | 5.864    | 127              | 997      | 29               | SINGAPORE            | 706  |
| 708                     | PHILIPPINES          | 27.996    | 117              | 24.162    | 130              | 13.702      | 221              | 5.668    | 263              | 462      | 47               | PHILIPPINES          | 708  |
| 716                     | MONGOLIE, REP. POP.  | 141       | 522              | 46.347    | 119              | 18.667      | 135              | 23       | 177              |          |                  | MONGOLIA, PEOP. REP. | 716  |
| 720                     | CHINE, REP. POP.     | 58.056    | 121              | 46.347    | 119              | 18.667      | 135              | 10.239   | 107              | 7.404    | 101              | CHINA, PEOP. REP.    | 720  |
| 724                     | COREE DU NORD        | 4.795     | 64               | 3.836     | 65               | 1.518       | 82               | 1.273    | 35               | 107      | 63               | NORTH KOREA          | 724  |
| 728                     | COREE DU SUD         | 59.046    | 149              | 42.018    | 141              | 24.392      | 181              | 3.941    | 103              | 2.946    | 67               | SOUTH KOREA          | 728  |
| 732                     | JAPON                | 398.915   | 96               | 287.386   | 100              | 131.479     | 117              | 71.904   | 96               | 23.191   | 64               | JAPAN                | 732  |
| 736                     | TAIWAN (FORMOSE)     | 61.414    | 110              | 45.896    | 98               | 27.534      | 113              | 4.707    | 82               | 3.364    | 50               | TAIWAN               | 736  |
| 740                     | HONG KONG            | 139.113   | 141              | 78.589    | 137              | 55.710      | 146              | 5.233    | 131              | 3.573    | 73               | HONG KONG            | 740  |
| 743                     | MACAO                | 6.912     | 141              | 6.067     | 129              | 2.370       | 166              | 2.225    | 130              | 455      | 65               | MACAO                | 743  |
| 800                     | AUSTRALIE            | 101.820   | 71               | 68.596    | 74               | 27.250      | 70               | 13.728   | 71               | 12.723   | 76               | AUSTRALIA            | 800  |
| 801                     | NOUV.-GUIN., PAPOUA  | 24.969    | 1                |           |                  |             |                  |          |                  |          |                  |                      |      |







COMMERCE DE LA CE  
par pays d'origine et de destination

TAB. 6

export

| OCTOBRE-OCTOBER<br>1975 |                     |            | EUR-9            |            | EUR-6            |           | Deutschland      |           | France           |           | Italia           |                       |                  |             |      |
|-------------------------|---------------------|------------|------------------|------------|------------------|-----------|------------------|-----------|------------------|-----------|------------------|-----------------------|------------------|-------------|------|
| Code                    | Destination         | 1000 Eur   | Indices<br>75/74 | 1000 Eur   | Indices<br>75/74 | 1000 Eur  | Indices<br>75/74 | 1000 Eur  | Indices<br>75/74 | 1000 Eur  | Indices<br>75/74 | 1000 Eur              | Indices<br>75/74 | Destination | Code |
| 000                     | MONDE               | 21.164.696 | 103              | 16.919.356 | 101              | 6.366.168 | 96               | 3.556.533 | 107              | 2.443.991 | 109              | GRAND TOTAL           | 000              |             |      |
| 001                     | INTRA-CE            | 10.744.485 | 104              | 7.723.664  | 101              | 2.850.702 | 97               | 1.776.573 | 102              | 1.150.380 | 112              | INTRA-CE              | 001              |             |      |
| 002                     | EXTRA-CE            | 10.420.211 | 101              | 9.195.692  | 101              | 3.515.466 | 95               | 1.779.960 | 112              | 1.293.611 | 106              | EXTRA-CE              | 002              |             |      |
| 003                     | INTRA-CE            |            |                  | 7.723.664  | 101              | 2.408.962 | 97               | 1.510.029 | 100              | 999.807   | 111              | INTRA-CE              | 003              |             |      |
| 004                     | EXTRA-CE            |            |                  | 9.195.692  | 101              | 3.957.206 | 95               | 2.046.504 | 112              | 1.444.184 | 108              | EXTRA-CE              | 004              |             |      |
| 100                     | CLASSE 1            | 5.492.799  | 95               | 4.025.670  | 93               | 2.066.059 | 95               | 677.273   | 89               | 627.102   | 100              | CLASS 1               | 100              |             |      |
| 111                     | AFL                 | 2.178.215  | 94               | 1.638.343  | 92               | 919.043   | 92               | 266.130   | 86               | 188.976   | 98               | ETH                   | 111              |             |      |
| 112                     | AUT. EUR. OCCID.    | 1.050.596  | 95               | 870.643    | 96               | 405.165   | 95               | 169.414   | 101              | 169.877   | 99               | OTH. WEST EUROPE      | 112              |             |      |
| 115                     | AMERIQUE DU NORD    | 1.521.596  | 95               | 1.095.850  | 95               | 517.437   | 105              | 185.358   | 82               | 206.074   | 108              | NORTH AMERICA         | 115              |             |      |
| 199                     | AUT. CLASSE 1       | 742.409    | 90               | 420.934    | 87               | 224.414   | 85               | 64.371    | 89               | 62.175    | 86               | OTHERS CLASS 1        | 199              |             |      |
| 200                     | CLASS 2             | 3.731.174  | 112              | 2.779.852  | 108              | 1.026.168 | 101              | 847.832   | 122              | 472.051   | 110              | CLASS 2               | 200              |             |      |
| 201                     | -ADM                | 549.480    | 100              | 472.666    | 101              | 289.792   | 117              | 289.792   | 117              | 45.152    | 92               | -ADM                  | 201              |             |      |
| 221                     | -EAMA               | 240.836    | 107              | 226.337    | 108              | 28.845    | 80               | 133.315   | 113              | 20.914    | 113              | -EAMA                 | 221              |             |      |
| 222                     | -DOM                | 36.742     | 115              | 53.614     | 120              | 1.857     | 132              | 46.503    | 127              | 2.136     | 45               | -DOM                  | 222              |             |      |
| 223                     | -TOM                | 36.094     | 60               | 32.111     | 57               | 2.634     | 10               | 18.607    | 103              | 2.049     | 90               | -TOM                  | 223              |             |      |
| 224                     | -NOUVEAUX TOM       | 28.392     | 91               | 12.161     | 86               | 2.087     | 95               | 8.904     | 107              | 1.065     | 34               | -NEW TOM              | 224              |             |      |
| 225                     | SUISSE              | 179.418    | 102              | 148.131    | 105              | 27.470    | 80               | 8.463     | 124              | 18.988    | 93               | OTHER AOM             | 225              |             |      |
| 231                     | AUT. AFRIQUE        | 868.708    | 122              | 641.216    | 114              | 183.948   | 118              | 224.660   | 121              | 147.504   | 105              | OTHER AFRICA          | 231              |             |      |
| 241                     | AMERIQUE C. SUD     | 735.877    | 98               | 554.377    | 90               | 237.600   | 76               | 125.813   | 129              | 113.397   | 121              | CENTR. SOUTH AMER     | 241              |             |      |
| 251                     | ASIE OCCIDENTALE    | 1.082.784  | 134              | 776.142    | 130              | 387.492   | 141              | 136.812   | 146              | 130.789   | 126              | WESTERN ASIA          | 251              |             |      |
| 299                     | AUT. CLASSE 2       | 495.325    | 98               | 335.763    | 96               | 153.235   | 89               | 70.755    | 103              | 35.209    | 85               | OTHERS CLASS 2        | 299              |             |      |
| 300                     | CLASS 3             | 1.039.468  | 102              | 911.461    | 102              | 404.704   | 81               | 254.729   | 197              | 144.304   | 109              | CLASS 3               | 300              |             |      |
| 331                     | EUROPE ORIENTALE    | 882.593    | 96               | 775.908    | 95               | 350.764   | 79               | 205.193   | 175              | 126.610   | 100              | EASTERN EUROPE        | 331              |             |      |
| 399                     | AUT. CLASSE 3       | 156.875    | 155              | 135.553    | 160              | 153.940   | 98               | 49.536    | 408              | 17.690    | 331              | OTHERS CLASS 3        | 399              |             |      |
| 900                     | DIVERS NON CL.      | 156.765    | 118              | 141.326    | 119              | 18.535    | 92               | 125       | 76               | 50.158    | 170              | MISCELLANEOUS NSE     | 900              |             |      |
| 981                     | EUROPE              | 14.855.872 | 102              | 12.345.842 | 100              | 4.525.674 | 94               | 2.411.310 | 104              | 1.635.847 | 108              | EUROPE                | 981              |             |      |
| 982                     | AFRIQUE             | 1.618.239  | 109              | 1.223.342  | 105              | 395.848   | 94               | 492.450   | 117              | 212.812   | 108              | AFRICA                | 982              |             |      |
| 983                     | AMERIQUE            | 2.336.897  | 98               | 1.705.823  | 94               | 798.772   | 94               | 346.524   | 103              | 322.644   | 119              | AMERICA               | 983              |             |      |
| 984                     | ASIE                | 1.932.367  | 119              | 1.382.559  | 119              | 663.317   | 113              | 279.700   | 130              | 202.944   | 117              | ASIA                  | 984              |             |      |
| 985                     | OCEANIE             | 265.551    | 84               | 120.465    | 85               | 54.022    | 86               | 26.428    | 95               | 19.590    | 84               | OCEANIA               | 985              |             |      |
| 001                     | FRANCE              | 2.042.464  | 108              | 1.809.035  | 106              | 784.598   | 102              |           |                  | 361.286   | 130              | FRANCE                | 001              |             |      |
| 002                     | BELGIQUE-LUXBG.     | 1.439.887  | 97               | 1.231.618  | 93               | 476.904   | 91               | 380.523   | 99               | 87.703    | 104              | BELGIUM-LUXEMBOURG    | 002              |             |      |
| 003                     | PAYS-BAS            | 1.512.491  | 95               | 1.289.877  | 94               | 666.531   | 95               | 175.661   | 96               | 103.871   | 102              | NETHERLANDS           | 003              |             |      |
| 004                     | ALLEMAGNE RF        | 2.642.209  | 106              | 2.308.109  | 105              | 482.929   | 98               | 583.417   | 99               | 446.947   | 102              | GERMANY, FED. REP. OF | 004              |             |      |
| 005                     | ITALIE              | 1.218.926  | 104              | 1.085.026  | 102              | 290.168   | 98               | 370.428   | 106              |           |                  | ITALY                 | 005              |             |      |
| 006                     | ROYAUME-UNI         | 1.349.112  | 112              | 1.034.086  | 107              | 19.049    | 86               | 8.915     | 78               | 123.694   | 116              | UNITED KINGDOM        | 006              |             |      |
| 007                     | IRLANDE             | 200.997    | 99               | 47.104     | 97               | 19.049    | 86               | 8.915     | 78               | 4.815     | 117              | IRELAND               | 007              |             |      |
| 008                     | DANEMARK            | 343.118    | 119              | 256.094    | 117              | 132.523   | 108              | 28.294    | 140              | 22.064    | 188              | DENMARK               | 008              |             |      |
| 024                     | ISLANDE             | 14.680     | 94               | 6.868      | 81               | 3.168     | 60               | 687       | 150              | 469       | 130              | ICELAND               | 024              |             |      |
| 025                     | ILES FROE           | 4.020      | 101              | 4.649      | 86               |           |                  |           |                  | 12        |                  | FAROE ISLANDS         | 025              |             |      |
| 026                     | NORVEGE             | 283.493    | 116              | 183.742    | 125              | 103.136   | 130              | 19.730    | 114              | 8.344     | 97               | NORWAY                | 026              |             |      |
| 030                     | SUEDE               | 622.939    | 93               | 399.575    | 93               | 223.038   | 89               | 48.088    | 106              | 28.643    | 107              | SWEDEN                | 030              |             |      |
| 032                     | FINLANDE            | 160.491    | 88               | 103.660    | 84               | 63.666    | 90               | 10.586    | 74               | 8.991     | 91               | FINLAND               | 032              |             |      |
| 036                     | SUISSE              | 179.418    | 102              | 148.131    | 105              | 27.470    | 80               | 8.463     | 124              | 18.988    | 93               | SWITZERLAND           | 036              |             |      |
| 038                     | AUTRICHE            | 448.869    | 102              | 414.478    | 102              | 295.619   | 100              | 26.421    | 104              | 58.767    | 116              | AUSTRIA               | 038              |             |      |
| 042                     | PORTUGAL            | 66.653     | 66               | 60.972     | 67               | 23.004    | 54               | 20.500    | 101              | 8.429     | 49               | PORTUGAL              | 042              |             |      |
| 043                     | ESPAGNE             | 331.767    | 94               | 279.052    | 91               | 98.276    | 84               | 90.212    | 102              | 48.046    | 99               | SPAIN                 | 043              |             |      |
| 044                     | ANDORRE             | 7.009      | 136              | 6.946      | 141              | 254       | 105              | 6.411     | 142              | 159       | 112              | ANDORRA               | 044              |             |      |
| 045                     | GIBRALTAR           | 4.392      | 116              | 2.253      | 119              | 109       | 128              | 107       | 114              | 128       | 545              | GIBRALTAR             | 045              |             |      |
| 046                     | CITE DU VATICAN     | 6.682      | 150              | 6.172      | 157              | 232       | NS               | 94        | 204              | 345       | 93               | VATICAN CITY          | 046              |             |      |
| 048                     | MALTE               | 16.051     | 106              | 9.574      | 105              | 2.607     | 169              | 17.794    | 80               | 4.401     | 90               | MALTA                 | 048              |             |      |
| 049                     | YUGOSLAVIE          | 204.514    | 86               | 189.737    | 85               | 114.894   | 87               | 17.861    | 93               | 41.930    | 106              | YUGOSLAVIA            | 049              |             |      |
| 050                     | GRECE               | 169.603    | 117              | 151.584    | 113              | 62.888    | 117              | 25.652    | 109              | 38.472    | 146              | GREECE                | 050              |             |      |
| 052                     | TURQUIE             | 181.603    | 117              | 121.006    | 113              | 121.006   | 113              | 29.821    | 111              | 29.821    | 111              | TURKEY                | 052              |             |      |
| 056                     | U. R. S. S.         | 372.819    | 112              | 343.930    | 113              | 132.268   | 81               | 117.257   | 216              | 64.878    | 141              | SOVIET UNION          | 056              |             |      |
| 058                     | REP. DEM. ALLEMANDE | 43.443     | 100              | 36.093     | 107              | 36.093    | 107              | 16.914    | 237              | 6.578     | 80               | GERMAN, DEM. REP.     | 058              |             |      |
| 060                     | POLONIE             | 220.223    | 101              | 175.510    | 93               | 89.155    | 85               | 41.453    | 155              | 20.170    | 87               | POLAND                | 060              |             |      |
| 062                     | TCHECOSLOVAQUIE     | 10.226     | 94               | 6.626      | 93               | 4.805     | 97               | 8.066     | 84               | 7.358     | 84               | CZECHOSLOVAKIA        | 062              |             |      |
| 064                     | HONGRIE             | 65.411     | 67               | 36.709     | 66               | 30.945    | 56               | 8.819     | 78               | 11.074    | 79               | HUNGARY               | 064              |             |      |
| 066                     | ROUMANIE            | 53.972     | 55               | 49.888     | 55               | 29.497    | 53               | 10.165    | 84               | 6.424     | 47               | ROMANIA               | 066              |             |      |
| 068                     | BULGARIE            | 48.568     | 108              | 45.052     | 113              | 25.890    | 132              | 5.303     | 190              | 9.074     | 74               | BULGARIA              | 068              |             |      |
| 070                     | ALBANIE             | 1.937      | 78               | 1.840      | 85               | 204       | 24               | 216       | 83               | 1.081     | 184              | ALBANIA               | 070              |             |      |
| 201                     | AFR. NORD ESPAGN.   | 1.963      | 84               | 1.725      | 77               | 397       | 133              | 238       | 84               | 83        | 95               | SPANISH N. AFRICA     | 201              |             |      |
| 202                     | ILES CANARIES       | 23.742     | 121              | 13.461     | 104              | 3.679     | 129              | 1.673     | 82               | 2.611     | 177              | CANARY ISLANDS        | 202              |             |      |
| 204                     | MAROC               | 92.420     | 128              | 89.311     | 127              | 13.830    | 99               | 55.255    | 136              | 8.049     | 128              | MOROCCO               | 204              |             |      |
| 206                     | ALGERIE             | 220.476    | 112              | 205.277    | 111              | 37.140    | 94               | 15.024    | 117              | 40.837    | 156              | ALGERIA               | 206              |             |      |
| 208                     | TUNISIE             | 4.621      | 91               | 4.479      | 91               | 4.494     | 79               | 27.624    | 103              | 46.871    | 126              | TUNISIA               | 208              |             |      |
| 210                     | LIBYE               | 132.785    | 92               | 114.112    | 87               | 26.242    | 88               | 27.101    | 120              | 48.871    | 120              | LIBYA                 | 210              |             |      |
| 220                     | EGYPTE              | 104.962    | 109              | 85.855     | 106              | 26.703    | 147              | 25.242    | 90               | 23.408    | 109              | EGYPT                 | 220              |             |      |
| 224                     | SUDAN               | 22.357     | 132              | 11.984     | 140              | 5.580     | 142              | 8.625     | 106              | 3.376     | 109              | SUDAN                 | 224              |             |      |
| 226                     | MAURITANIE          | 10.298     | 166              | 6.626      | 93               | 1.691     | 98               | 1.691     | 98               | 3.101     | 115              | MAURITANIA            | 226              |             |      |
| 232                     | MALI                | 6.117      | 148              | 5.972      | 152              | 726       | 195              | 4.966     | 148              | 156       | 131              | MALI                  | 232              |             |      |
| 236                     | HAUTE-VOLTA         | 5.502      | 121              | 5.389      | 120              | 325       | 126              | 3.032     | 86               | 46        | 153              | UPPER VOLTA           | 236              |             |      |
| 240                     | NIGER               | 5.302      | 108              | 4.880      | 107              | 357       | 87               | 4.019     | 114              | 62        | 127              | NIGER                 | 240              |             |      |
| 244                     | CHAD                | 2.895      | 123              | 2.803      | 123              | 58        | 29               | 1.595     | 47               | 102       | 18               | CHAD                  | 244              |             |      |
| 247                     | ILE DU CAP VERT     | 2.895      | 123              | 2.803      | 123              | 58        | 29               | 1.595     | 47               | 102       | 18               | CAP VERDE ISLANDS     | 247              |             |      |
| 248                     | SENEGAL             | 22.899     | 109              | 22.000     | 108              | 2.156     | 82               | 16.141    | 110              | 1.281     | 142              | SENEGAL               | 248              |             |      |
| 252                     | GAMBIE              | 2.647      | 193              | 805        | 102              | 252       | 108              | 201       | 296              | 14        | 3                | THE GAMBIA            | 252              |             |      |
| 254                     | GUINEE-BISSAU       | 6.692      | 94               | 5.720      | 85               | 3.13      | 368              | 456       | 134              | 1         | 1                | GUINEA-BISSAU         | 254              |             |      |
| 260                     | GUINEE              | 6.159      | 328              | 5.178      | 307              | 742       | 33               | 3.661     | 305              | 112       | 27               | GUINEA                | 260              |             |      |
| 264                     | SIERRA LEONE        | 6.589      | 121              | 5.389      | 60               | 742       | 33               | 3.661     | 130              | 98        | 130              | SIERRA LEONE          | 264              |             |      |
| 268                     |                     |            |                  |            |                  |           |                  |           |                  |           |                  |                       |                  |             |      |



export

| OCTOBRE-OCTOBER 1975 |                     |       | Nederland |               | Belg.-Lux. |               | United-Kingdom |               | Ireland  |               | Danmark  |               | Destination           | Code  |
|----------------------|---------------------|-------|-----------|---------------|------------|---------------|----------------|---------------|----------|---------------|----------|---------------|-----------------------|-------|
| Code                 | Destination         |       | 1000 Eur  | Indices 75/74 | 1000 Eur   | Indices 75/74 | 1000 Eur       | Indices 75/74 | 1000 Eur | Indices 75/74 | 1000 Eur | Indices 75/74 |                       |       |
| 000                  | MONDE               |       | 2.520.661 | 104           | 2.032.003  | 94            | 3.249.421      | 109           | 276.199  | 139           | 719.720  | 120           | GRAND TOTAL           | 000   |
| 001                  | INTRA-CE            | EUR-9 | 1.813.988 | 106           | 1.469.305  | 99            | 1.121.890      | 114           | 232.404  | 151           | 329.743  | 124           | INTRA-CE              | EUR-9 |
| 002                  | EXTRA-CE            | EUR-9 | 706.673   | 99            | 562.698    | 83            | 2.127.531      | 107           | 43.795   | 97            | 390.477  | 116           | EXTRA-CE              | EUR-9 |
| 003                  | INTRA-CE            | EUR-6 | 1.508.989 | 105           | 1.295.877  | 98            | 883.640        | 115           | 63.637   | 197           | 185.036  | 117           | INTRA-CE              | EUR-6 |
| 004                  | EXTRA-CE            | EUR-6 | 1.011.672 | 103           | 736.126    | 88            | 2.365.781      | 107           | 212.562  | 127           | 534.684  | 121           | EXTRA-CE              | EUR-6 |
| 100                  | CLASSE 1            |       | 349.074   | 95            | 306.262    | 81            | 1.190.023      | 99            | 29.655   | 93            | 247.351  | 99            | CLASS 1               | 100   |
| 110                  | AUT. EUR. OCCID.    |       | 147.450   | 101           | 122.744    | 86            | 385.743        | 108           | 4.204    | 95            | 149.927  | 91            | EFTA                  | 110   |
| 112                  | AUT. EUR. OCCID.    |       | 66.619    | 85            | 59.568     | 101           | 146.206        | 107           | 3.125    | 104           | 30.605   | 102           | OTH. WEST. EUROPE     | 112   |
| 115                  | AMERIQUE DU NORD    |       | 93.539    | 92            | 95.442     | 68            | 360.393        | 92            | 18.400   | 92            | 46.953   | 117           | CENTRAL & SOUTH AMER  | 115   |
| 199                  | AUT. CLASSE 1       |       | 41.466    | 103           | 28.508     | 77            | 297.683        | 93            | 3.926    | 87            | 19.866   | 136           | OTHERS CLASS 1        | 199   |
| 200                  | CLASS 2             |       | 244.934   | 104           | 188.867    | 92            | 822.007        | 122           | 11.619   | 134           | 117.696  | 187           | CLASS 2               | 200   |
| 220                  | .AOM                |       | 38.344    | 117           | 35.173     | 98            | 61.632         | 98            | 1.229    | 184           | 13.265   | 76            | .AOM                  | 220   |
| 221                  | .EAMA               |       | 18.361    | 131           | 23.902     | 104           | 13.161         | 103           | 656      | 493           | 682      | 49            | .EAMA                 | 221   |
| 222                  | .DOM                |       | 7.346     | 233           | 772        | 109           | 3.735          | 142           |          |               | 9.383    | 100           | .DOM                  | 222   |
| 223                  | .TOM                |       | 1.574     | 99            | 996        | 41            | 3.298          | 88            |          |               | 145      | 145           | .TOM                  | 223   |
| 224                  | .NOUVEAUX TOM       |       | 8.238     | 103           | 7.972      | 95            | 29.035         | 98            |          |               | 1.861    | 40            | .NEW TOM              | 224   |
| 225                  | .AUTRES AOM         |       | 53.935    | 122           | 31.169     | 81            | 202.317        | 154           |          |               | 20.132   | 147           | .OTHER AOM            | 225   |
| 231                  | AUT. AFRIQUE        |       | 35.318    | 54            | 42.249     | 68            | 125.338        | 103           |          |               | 52.416   | 439           | OTHER AFRIQUE         | 231   |
| 241                  | AMERIQUE C. SUD     |       | 67.615    | 118           | 43.436     | 128           | 283.405        | 132           |          |               | 21.536   | 183           | CENTRAL & SOUTH AMER  | 241   |
| 251                  | ASIE OCCIDENTALE    |       | 49.722    | 123           | 26.842     | 96            | 149.315        | 102           |          |               | 9.347    | 119           | WESTERN ASIA          | 251   |
| 299                  | AUT. CLASSE 2       |       |           |               |            |               |                |               |          |               |          |               | OTHERS CLASS 2        | 299   |
| 300                  | CLASSE 3            |       | 57.710    | 96            | 50.014     | 71            | 101.449        | 99            |          |               | 25.363   | 109           | CLASS 3               | 300   |
| 311                  | EUROPE ORIENTALE    |       | 48.631    | 83            | 44.700     | 64            | 86.616         | 110           |          |               | 18.936   | 92            | EASTERN EUROPE        | 311   |
| 399                  | AUT. CLASSE 3       |       | 9.073     | 778           | 5.314      | 368           | 14.833         | 64            |          |               | 6.427    | 233           | OTHERS CLASS 3        | 399   |
| 900                  | DIVERS NON CL.      |       | 54.954    | 108           | 17.554     | 100           | 14.053         | 110           |          |               | 1.324    | 80            | MISCELLANEOUS NSE     | 900   |
| 981                  | EUROPE              |       | 2.076.494 | 104           | 1.696.317  | 96            | 1.740.453      | 112           | 240.866  | 146           | 528.711  | 110           | EUROPE                | 981   |
| 982                  | AFRIQUE             |       | 99.164    | 101           | 73.074     | 88            | 363.311        | 125           |          |               | 24.315   | 105           | AFRICA                | 982   |
| 983                  | AMERIQUE            |       | 138.280   | 78            | 139.602    | 68            | 497.848        | 94            |          |               | 110.906  | 175           | AMERICA               | 983   |
| 984                  | ASIE                |       | 139.195   | 132           | 97.403     | 115           | 493.848        | 115           |          |               | 52.058   | 183           | ASIA                  | 984   |
| 985                  | OCEANIE             |       | 12.373    | 85            | 8.052      | 64            | 139.909        | 84            |          |               | 3.663    | 68            | OCEANIA               | 985   |
| 001                  | FRANCE              |       | 263.515   | 107           | 399.636    | 99            | 200.990        | 122           | 10.042   | 276           | 22.397   | 118           | FRANCE                | 001   |
| 002                  | BELGIQUE-LUXBG.     |       | 288.488   | 85            |            |               | 187.938        | 128           | 10.000   | 153           | 10.331   | 112           | BELGIUM-LUXEMBOURG    | 002   |
| 003                  | PAYS-BAS            |       |           |               | 343.814    | 94            | 185.230        | 100           | 15.714   | 216           | 21.670   | 106           | NETHERLANDS           | 003   |
| 004                  | ALL.FMAGNF RF       |       | 817.327   | 113           | 460.417    | 100           | 217.681        | 117           | 20.233   | 164           | 96.187   | 109           | GERMANY, FED. REP. OF | 004   |
| 005                  | ITALIE              |       | 139.559   | 108           | 92.010     | 100           | 91.001         | 111           | 7.648    | 308           | 34.713   | 190           | ITALY                 | 005   |
| 006                  | ROYAUME-UNI         |       | 264.577   | 118           | 126.312    | 93            |                |               | 167.983  | 139           | 142.324  | 134           | UNITED KINGDOM        | 006   |
| 007                  | IRLANDE             |       | 8.702     | 134           | 5.623      | 127           | 152.010        | 100           |          |               | 1.883    | 75            | IRELAND               | 007   |
| 008                  | DANEMARK            |       | 31.720    | 86            | 41.993     | 154           | 86.240         | 124           |          |               | 784      | 103           | DENMARK               | 008   |
| 024                  | ISLANDE             |       | 1.802     | 114           | 742        | 86            | 4.761          | 140           |          |               | 50       | 238           | ICELAND               | 024   |
| 025                  | ILES FEROF          |       | 62        | 270           |            | 900           | 255            | 102           |          |               | 4        |               | FAROE ISLANDS         | 025   |
| 028                  | NORVEGE             |       | 30.894    | 128           | 21.638     | 123           | 58.644         | 108           |          |               | 549      | 111           | NORWAY                | 028   |
| 030                  | SUEDE               |       | 53.557    | 110           | 46.429     | 80            | 131.494        | 92            |          |               | 2.122    | 100           | SWEDEN                | 030   |
| 032                  | FINLANDE            |       | 12.616    | 79            | 7.801      | 62            | 41.805         | 92            |          |               | 14.769   | 106           | FINLAND               | 032   |
| 036                  | SUISSE              |       | 10.296    | 79            | 33.606     | 80            | 144.639        | 142           |          |               | 1.055    | 92            | SWITZERLAND           | 036   |
| 038                  | AUTRICHE            |       | 22.932    | 96            | 13.259     | 91            | 28.095         | 111           |          |               | 301      | 85            | AUSTRIA               | 038   |
| 040                  | PORTUGAL            |       | 7.969     | 80            | 7.070      | 74            | 18.108         | 111           |          |               | 1.227    | 46            | PORTUGAL              | 040   |
| 042                  | ESPAGNE             |       | 21.517    | 127           | 21.006     | 88            | 46.392         | 63            |          |               | 2.459    | 119           | SPAIN                 | 042   |
| 043                  | ANDORRE             |       | 1.246     | 86            | 76         | 57            | 2.010          | 114           |          |               | 4        | 31            | ANDORRA               | 043   |
| 044                  | GIBRALTAR           |       |           |               |            |               |                |               |          |               |          |               | GIBRALTAR             | 044   |
| 045                  | CITE DU VATICAN     |       |           |               |            |               |                |               |          |               |          |               | VATICAN CITY          | 045   |
| 046                  | MALTE               |       | 7.822     | 98            | 950        | 128           | 6.169          | 108           |          |               | 59       | 164           | MALTA                 | 046   |
| 048                  | YUGOSLAVIE          |       | 7.420     | 80            | 7.492      | 99            | 12.731         | 99            |          |               | 52       | 81            | YUGOSLAVIA            | 048   |
| 050                  | GRCE                |       | 11.099    | 84            | 15.493     | 187           | 12.545         | 108           |          |               | 232      | 65            | GREECE                | 050   |
| 052                  | TURQUIE             |       | 11.539    | 116           | 6.785      | 121           | 22.231         | 138           |          |               | 57       | 133           | TURKEY                | 052   |
| 056                  | U.R.S.S.            |       | 13.253    | 113           | 16.244     | 94            | 2.964          | 106           |          |               | 54       | 3             | SOVIET UNION          | 056   |
| 058                  | REP. DEM. ALLEMANDE |       | 8.028     | 60            | 4.363      | 52            | 5.439          | 81            |          |               | 1.869    | 60            | GERMANY, DEM. REP.    | 058   |
| 060                  | POLONIE             |       | 12.760    | 105           | 11.050     | 100           | 36.058         | 167           |          |               | 902      | 162           | POLAND                | 060   |
| 062                  | TCHECOSLOVAQUIE     |       | 4.681     | 63            | 4.039      | 80            | 6.770          | 93            |          |               | 72       | 86            | CZECHOSLOVAKIA        | 062   |
| 064                  | HONGRIE             |       | 5.852     | 87            | 3.019      | 108           | 7.205          | 87            |          |               | 34       | 64            | HUNGARY               | 064   |
| 066                  | ROUMANIE            |       | 2.006     | 48            | 1.796      | 44            | 3.598          | 54            |          |               | 19       | 173           | ROMANIA               | 066   |
| 068                  | BULGARIE            |       | 1.736     | 63            | 3.049      | 128           | 2.520          | 18            |          |               | 996      | 221           | BULGARIA              | 068   |
| 070                  | ALBANIE             |       | 321       | 80            | 18         | 26            |                |               |          |               | 75       | 37            | ALBANIA               | 070   |
| 201                  | AFR. NORD ESPAGN.   |       | 813       | 136           | 194        | 20            | 167            | 229           |          |               |          |               | SPANISH N. AFRICA     | 201   |
| 202                  | ILES CANARIES       |       | 4.526     | 87            | 972        | 78            | 8.133          | 154           |          |               | 935      | 443           | CANARY ISLANDS        | 202   |
| 204                  | MAROC               |       | 4.268     | 175           | 3.909      | 98            | 5.977          | 146           |          |               | 11       | 45            | MOROCCO               | 204   |
| 208                  | ALGERIE             |       | 6.273     | 91            | 6.205      | 92            | 13.864         | 113           |          |               | 1.302    | 70            | ALGERIA               | 208   |
| 212                  | TUNISIE             |       | 2.079     | 131           | 1.828      | 67            | 2.951          | 92            |          |               | 211      | 11            | TUNISIA               | 212   |
| 216                  | LIBYE               |       | 6.527     | 118           | 5.371      | 54            | 16.125         | 131           |          |               | 541      | 112           | LIBYA                 | 216   |
| 220                  | EGYPTE              |       | 6.181     | 107           | 4.321      | 92            | 17.815         | 128           |          |               | 232      | 368           | EGYPT                 | 220   |
| 224                  | SUDAN               |       | 1.617     | 71            | 1.138      | 111           | 10.138         | 126           |          |               | 236      | 64            | SUDAN                 | 224   |
| 228                  | MAURITANIE          |       | 63        | 94            | 93         | 107           | 507            | 45            |          |               | 18       |               | MAURITANIA            | 228   |
| 232                  | .MALI               |       | 41        | 91            | 83         | 259           | 144            | 70            |          |               | 1        | 33            | .MALI                 | 232   |
| 236                  | .HAUT-VOLTA         |       | 74        | 76            | 1.912      | 341           | 50             | 114           |          |               | 63       | NS            | .UPPER VOLTA          | 236   |
| 240                  | .NIGER              |       | 403       | 96            | 39         | 30            | 418            | 123           |          |               | 3        | 30            | .NIGER                | 240   |
| 244                  | CHAD                |       | 780       | 94            | 26         | 20            |                |               |          |               | 1        | 13            | CHAD                  | 244   |
| 247                  | ILES DU CAP VERT    |       | 436       | 168           | 3          | 20            | 1.057          | NS            |          |               | 3        | 50            | CAP VERDE ISLANDS     | 247   |
| 248                  | .SENEGAL            |       | 1.264     | 77            | 1.158      | 206           | 862            | 173           |          |               | 2        | 35            | .SENEGAL              | 248   |
| 252                  | GAMBIE              |       | 309       | NS            | 29         | 242           | 1.798          | 322           |          |               | 1        | 25            | THE GAMBIA            | 252   |
| 257                  | GUINEE-RISSAU       |       | 40        | 444           | 1          | 100           | 904            | 237           |          |               | 1        |               | GUINEA-BISSAU         | 257   |
| 260                  | GUINEE              |       | 40        | 117           | 1.048      | 152           | 5.006          | 228           |          |               | 77       | NS            | GUINEA                | 260   |
| 264                  | SIEGERRA LEONE      |       | 576       | 63            | 184        | 152           | 5.006          | 228           |          |               | 108      | 720           | SIEGERRA LEONE        | 264   |
| 268                  | LIBERIA             |       | 3.953     | 610           | 385        | 77            | 1.801          | 115           |          |               | 61       | 100           | LIBERIA               | 268   |
| 272                  | COTE-D'IVOIRE       |       | 8.564     | 356           | 768        | 60            | 1.738          | 92            |          |               | 8.596    | 278           | IVORY COAST           | 272   |
| 276                  | GHANA               |       | 2.293     | 107           | 720        | 66            | 10.452         | 111           |          |               | 421      | 58            | GHANA                 | 276   |
| 280                  | TOGO                |       | 1.109     | 128           | 355        | 279           | 2.068          | 329           |          |               | 181      | 670           | TOGO                  | 280   |
| 284                  | .DAHOMY             |       | 908       | 181           | 137        | 77            | 843            | 370           |          |               | 1        | 100           | .DAHOMY               | 284   |
| 288                  | NIGERIA             |       | 19.433    | 201           | 8.225      | 14            |                |               |          |               |          |               |                       |       |



COMMERCE DE LA CE  
par pays d'origine et de destination

TAB. 6

export

| OCTOBRE-OCTOBER<br>1975 |                      | EUR-9     |                      | EUR-6     |                      | Deutschland |                      | France    |                      | Italia    |                      | Destination |                      | Code                 |      |
|-------------------------|----------------------|-----------|----------------------|-----------|----------------------|-------------|----------------------|-----------|----------------------|-----------|----------------------|-------------|----------------------|----------------------|------|
| Code                    | Destination          | 1 000 Eur | Indices<br>75/<br>74 | 1 000 Eur | Indices<br>75/<br>74 | 1 000 Eur   | Indices<br>75/<br>74 | 1 000 Eur | Indices<br>75/<br>74 | 1 000 Eur | Indices<br>75/<br>74 | 1 000 Eur   | Indices<br>75/<br>74 | Destination          | Code |
| 400                     | ETATS-UNIS           | 1.286.222 | 94                   | 960.371   | 94                   | 459.379     | 104                  | 150.735   | 80                   | 179.595   | 108                  | 108         | 108                  | U.S. OF AMERICA      | 400  |
| 404                     | CANADA               | 235.376   | 98                   | 135.279   | 100                  | 58.058      | 108                  | 32.623    | 93                   | 26.479    | 106                  | 106         | 106                  | CANADA               | 404  |
| 406                     | -GREENLAND           | 9.329     | 92                   | 31        | 135                  | 15          | 136                  | 2         | 200                  | 14        | 200                  | 200         | 200                  | -GREENLAND           | 406  |
| 408                     | ST-PIERRE ET MIQU    | 729       | 180                  | 699       | 184                  | 107         | 823                  | 511       | 194                  | 41        | 46                   | 41          | 46                   | -S. PIERRE MIQUELON  | 408  |
| 412                     | MEXIQUE              | 77.756    | 98                   | 59.360    | 180                  | 27.309      | 74                   | 17.017    | 153                  | 8.033     | 151                  | 151         | 151                  | MEXICO               | 412  |
| 413                     | ILES BERNUDES        | 6.924     | 116                  | 4.847     | 185                  | 1.800       | 113                  | 3.485     | 164                  | 179       | 351                  | 351         | 351                  | BERNUDA              | 413  |
| 416                     | GUATEMALA            | 8.125     | 85                   | 6.628     | 84                   | 4.114       | 89                   | 3.465     | 59                   | 1.347     | 182                  | 182         | 182                  | GUATEMALA            | 416  |
| 421                     | -BELIZE              | 1.548     | 139                  | 533       | 191                  | 184         | 383                  | 18        | 100                  | 23        | 58                   | 23          | 58                   | -BELIZE              | 421  |
| 424                     | HONDURAS             | 2.422     | 89                   | 1.669     | 79                   | 708         | 83                   | 264       | 41                   | 234       | 145                  | 145         | 145                  | HONDURAS             | 424  |
| 428                     | EL SALVADOR          | 5.336     | 81                   | 3.402     | 22                   | 1.590       | 63                   | 326       | 73                   | 876       | 96                   | 96          | 96                   | EL SALVADOR          | 428  |
| 432                     | NICARAGUA            | 3.947     | 44                   | 3.091     | 22                   | 1.594       | 31                   | 187       | 54                   | 1.282     | 123                  | 123         | 123                  | NICARAGUA            | 432  |
| 436                     | COSTA RICA           | 5.096     | 72                   | 3.874     | 70                   | 2.526       | 101                  | 351       | 43                   | 498       | 36                   | 36          | 36                   | COSTA RICA           | 436  |
| 440                     | PANAMA               | 103.752   | 385                  | 57.761    | 241                  | 9.836       | 62                   | 43.157    | NS                   | 3.412     | 246                  | 246         | 246                  | PANAMA               | 440  |
| 444                     | CANAL PANAMA         | 1.545     | 126                  | 775       | 106                  | 204         | 121                  | 428       | 95                   | 142       | 146                  | 146         | 146                  | PANAMA CANAL ZONE    | 444  |
| 448                     | CUBA                 | 27.261    | 85                   | 19.936    | 97                   | 6.688       | 124                  | 3.947     | 79                   | 2.811     | 58                   | 58          | 58                   | CUBA                 | 448  |
| 452                     | HAITI                | 2.211     | 97                   | 1.778     | 102                  | 2.285       | 60                   | 987       | 131                  | 1.277     | 99                   | 99          | 99                   | HAITI                | 452  |
| 453                     | -BAHAMAS             | 2.305     | 45                   | 1.177     | 32                   | 430         | 244                  | 357       | 90                   | 216       | 8                    | 8           | 8                    | -BAHAMAS             | 453  |
| 454                     | ILES TURQUES, CAIQ   | 5.520     | 46                   | 11        | 367                  | 1           | 90                   | 8         | 119                  | 2         | 200                  | 200         | 200                  | -TURKS-CAICOS ISL.   | 454  |
| 456                     | REP. DOMINICAIN      | 5.323     | 76                   | 4.799     | 110                  | 1.241       | 90                   | 568       | 63                   | 936       | 34                   | 34          | 34                   | DOMINICAN REPUBLIC   | 456  |
| 458                     | ILES VIERGES D.USA   | 1.200     | 119                  | 4.799     | 110                  | 1.241       | 90                   | 376       | 115                  | 197       | 197                  | 197         | VIRGIN ISLANDS US    | 458                  |      |
| 458                     | -GUADELOUPE          | 16.711    | 135                  | 16.425    | 135                  | 588         | 176                  | 14.417    | 130                  | 602       | 206                  | 206         | 206                  | GUADELOUPE           | 458  |
| 462                     | -MARTINIQUE          | 16.426    | 133                  | 16.204    | 134                  | 519         | 166                  | 14.380    | 131                  | 409       | 210                  | 210         | 210                  | -MARTINIQUE          | 462  |
| 463                     | ILES CAIMANES        | 239       | 21                   | 84        | 13                   | 2           | 11                   | 6         | 1                    | 55        | 95                   | 95          | 95                   | CAIMAN ISLANDS       | 463  |
| 464                     | JAMAIQUE             | 10.669    | 72                   | 2.539     | 79                   | 1.095       | 52                   | 53        | 57                   | 376       | 69                   | 69          | 69                   | JAMAICA              | 464  |
| 469                     | LA BARBADE           | 3.855     | 98                   | 850       | 59                   | 211         | 69                   | 221       | 113                  | 116       | 116                  | 116         | BARBADOES            | 469                  |      |
| 470                     | -INDES OCCIDENTAL.   | 5.288     | 96                   | 956       | 79                   | 211         | 69                   | 149       | 64                   | 136       | 121                  | 121         | 121                  | -WEST INDIES         | 470  |
| 472                     | TRINIDAD, TOBAGO     | 13.088    | 142                  | 3.156     | 163                  | 1.099       | 141                  | 350       | 115                  | 234       | 225                  | 225         | 225                  | TRINIDAD - TOBAGO    | 472  |
| 474                     | -ARUBA               | 2.203     | 68                   | 1.442     | 57                   | 182         | 101                  | 211       | 173                  | 66        | 43                   | 43          | 43                   | -ARUBA               | 474  |
| 478                     | CURACAO              | 7.892     | 119                  | 6.372     | 113                  | 2.892       | 59                   | 1.560     | 119                  | 1.105     | 189                  | 189         | 189                  | CURACAO              | 478  |
| 480                     | COLUMBIE             | 22.055    | 69                   | 17.799    | 66                   | 7.977       | 54                   | 4.322     | 98                   | 3.324     | 134                  | 134         | 134                  | COLUMBIA             | 480  |
| 484                     | VENEZUELA            | 94.382    | 121                  | 77.796    | 113                  | 26.894      | 88                   | 10.618    | 131                  | 26.849    | 160                  | 160         | 160                  | VENEZUELA            | 484  |
| 488                     | GUYANA (ANC. BR.)    | 7.873     | 126                  | 1.644     | 83                   | 227         | 31                   | 157       | 46                   | 69        | 105                  | 105         | 105                  | GUYANA               | 488  |
| 492                     | -SURINAM             | 4.445     | 117                  | 3.579     | 131                  | 478         | 122                  | 2.992     | 110                  | 276       | 406                  | 406         | 406                  | -SURINAM             | 492  |
| 496                     | GUYANE FR.           | 3.290     | 131                  | 3.254     | 111                  | 478         | 122                  | 2.992     | 110                  | 276       | 406                  | 406         | 406                  | GUYANA               | 496  |
| 500                     | EQUATEUR             | 9.631     | 64                   | 7.376     | 79                   | 4.289       | 81                   | 1.071     | 103                  | 1.107     | 59                   | 59          | 59                   | EQUADOR              | 500  |
| 504                     | PEROU                | 42.659    | 119                  | 35.399    | 121                  | 12.970      | 99                   | 8.413     | 373                  | 8.538     | 402                  | 402         | 402                  | PERU                 | 504  |
| 508                     | BRESIL               | 198.510   | 84                   | 173.433   | 83                   | 86.947      | 79                   | 20.075    | 74                   | 43.906    | 137                  | 137         | 137                  | BRAZIL               | 508  |
| 512                     | CHILI                | 1.180     | 119                  | 1.442     | 202                  | 10.354      | 82                   | 1.708     | 41                   | 47        | 47                   | 47          | 47                   | CHILE                | 512  |
| 516                     | ROLIVTF              | 9.230     | 133                  | 7.993     | 156                  | 8.019       | 225                  | 864       | 374                  | 1.91      | 37                   | 37          | 37                   | BOLIVIA              | 516  |
| 520                     | PARAGUAY             | 3.310     | 91                   | 2.085     | 74                   | 974         | 62                   | 179       | 42                   | 244       | 35                   | 35          | 35                   | PARAGUAY             | 520  |
| 524                     | URUGUAY              | 7.643     | 136                  | 5.502     | 125                  | 1.74        | 141                  | 528       | 145                  | 1.374     | 113                  | 113         | 113                  | URUGUAY              | 524  |
| 528                     | ARGENTINE            | 50.211    | 158                  | 41.118    | 52                   | 19.798      | 53                   | 8.681     | 75                   | 5.572     | 45                   | 45          | 45                   | ARGENTINA            | 528  |
| 529                     | ILES FALKLAND        | 575       | 121                  | 3         | 73                   | 5           | 53                   |           |                      |           |                      |             |                      | -FALKLAND ISLANDS    | 529  |
| 600                     | CHYPRE               | 15.157    | 113                  | 10.309    | 96                   | 4.113       | 373                  | 1.924     | 137                  | 2.293     | 38                   | 38          | 38                   | CYPRUS               | 600  |
| 604                     | LIBAN                | 33.044    | 146                  | 23.350    | 39                   | 8.851       | 58                   | 4.110     | 137                  | 6.734     | 43                   | 43          | 43                   | LEBANON              | 604  |
| 608                     | SYRIE                | 60.417    | 117                  | 44.795    | 115                  | 17.499      | 178                  | 12.828    | 115                  | 9.041     | 131                  | 131         | 131                  | SYRIA                | 608  |
| 612                     | IRAN                 | 131.399   | 170                  | 103.519   | 135                  | 53.718      | 173                  | 16.225    | 117                  | 12.672    | 132                  | 132         | 132                  | IRAN                 | 612  |
| 616                     | AFGHANISTAN          | 375.774   | 170                  | 299.856   | 188                  | 179.503     | 173                  | 46.266    | 261                  | 45.005    | 252                  | 252         | 252                  | AFGHANISTAN          | 616  |
| 620                     | ISRAEL               | 3.061     | 99                   | 2.430     | 105                  | 863         | 94                   | 933       | 178                  | 253       | 190                  | 190         | 190                  | ISRAEL               | 620  |
| 624                     | JORDANIE             | 112.711   | 186                  | 69.938    | 79                   | 27.249      | 72                   | 12.816    | 78                   | 11.557    | 69                   | 69          | 69                   | JORDAN               | 624  |
| 632                     | ARABIE SEODITE       | 132.348   | 151                  | 100.529   | 167                  | 46.921      | 195                  | 15.277    | 163                  | 19.149    | 177                  | 177         | 177                  | SAUDI ARABIA         | 632  |
| 636                     | KOUBAIE              | 67.993    | 165                  | 31.873    | 108                  | 16.147      | 148                  | 4.279     | 54                   | 5.868     | 86                   | 86          | 86                   | KUWAIT               | 636  |
| 640                     | BAHREIN              | 14.607    | 115                  | 5.423     | 138                  | 2.533       | 222                  | 698       | 81                   | 1.512     | 189                  | 189         | 189                  | BAHRAIN              | 640  |
| 644                     | KATAR                | 19.977    | 264                  | 8.227     | 185                  | 4.723       | 245                  | 702       | 95                   | 1.098     | 240                  | 240         | 240                  | QATAR                | 644  |
| 648                     | ABU DHABI            | 37.752    | 161                  | 21.923    | 185                  | 4.723       | 245                  | 5.325     | 153                  | 7.228     | 536                  | 536         | 536                  | DUBAI                | 648  |
| 648                     | SHARJAH, AJMAN, ETC. | 33.804    | 187                  | 22.033    | 264                  | 6.296       | 212                  | 9.110     | 411                  | 3.428     | 890                  | 890         | 890                  | ABU-DHABI            | 648  |
| 649                     | OMAN                 | 2.434     | 236                  | 1.892     | 230                  | 1.55        | 31                   | 1.367     | 680                  | 303       | 242                  | 242         | 242                  | SHARJAH, AJMAN, ETC. | 649  |
| 652                     | YEMEN (YEMEN NORD)   | 25.177    | 102                  | 10.942    | 75                   | 3.286       | 45                   | 3.109     | 130                  | 1.815     | 76                   | 76          | 76                   | OMAN                 | 649  |
| 656                     | YEMEN (YEMEN SUD)    | 2.184     | 136                  | 4.819     | 202                  | 1.708       | 215                  | 1.708     | 136                  | 661       | 210                  | 210         | 210                  | YEMEN (NORTH YEMEN)  | 652  |
| 662                     | PAKISTAN             | 37.591    | 114                  | 21.775    | 88                   | 8.836       | 57                   | 5.596     | 162                  | 3.321     | 183                  | 183         | 183                  | PAKISTAN             | 662  |
| 664                     | INDE                 | 71.281    | 98                   | 45.573    | 88                   | 18.303      | 70                   | 12.060    | 195                  | 4.648     | 53                   | 53          | 53                   | INDIA                | 664  |
| 666                     | BANGLADESH           | 12.687    | 74                   | 10.424    | 65                   | 4.609       | 88                   | 2.133     | 36                   | 2.97      | 323                  | 323         | 323                  | BANGLADESH           | 666  |
| 667                     | MALDIVES             | 75        | 75                   | 65        | 75                   | 65          | 75                   | 65        | 75                   | 65        | 75                   | 75          | 75                   | MALDIVES             | 667  |
| 669                     | SRI LANKA (CEYLAN)   | 6.765     | 162                  | 5.130     | 241                  | 1.273       | 118                  | 1.975     | 432                  | 624       | 380                  | 380         | 380                  | SRI LANKA            | 669  |
| 672                     | NEPAL                | 1.044     | 63                   | 837       | 276                  | 86          | 34                   | 7         | 39                   | 266       | NS                   | NS          | NS                   | NEPAL                | 672  |
| 673                     | SIKKIM               | 7         | 78                   | 200       | 276                  | 86          | 34                   | 7         | 39                   | 266       | NS                   | NS          | NS                   | SIKKIM               | 673  |
| 674                     | BHUTAN               | 7         | 100                  | 7         | 100                  | 7           | 100                  | 7         | 100                  | 7         | 100                  | 100         | 100                  | BHUTAN               | 674  |
| 676                     | UNION BIRMANE        | 4.169     | 189                  | 2.980     | 188                  | 719         | 100                  | 261       | 165                  | 535       | 535                  | 535         | 535                  | BHUTAN               | 676  |
| 680                     | THAILANDE            | 28.750    | 62                   | 19.465    | 51                   | 9.935       | 89                   | 3.180     | 16                   | 2.296     | 56                   | 56          | 56                   | THAILAND             | 680  |
| 684                     | LAOS                 | 794       | 183                  | 770       | 194                  | 352         | NS                   | 317       | 99                   | 27        | 180                  | 180         | 180                  | LAOS                 | 684  |
| 688                     | VIETNAM NORD         | 2.802     | 336                  | 2.710     | 332                  | 1.144       | NS                   | 734       | 130                  | 50        | 114                  | 114         | 114                  | NORTH VIET-NAM       | 688  |
| 692                     | VIETNAM SUD          | 4.392     | 92                   | 4.368     | 97                   | 4           | 12                   | 4         | 2                    | 3.352     | 262                  | 262         | 262                  | SOUTH VIET-NAM       | 692  |
| 696                     | CAMBODGE             | 8         | 3                    | 4         | 4                    | 4           | 4                    | 4         | 2                    | 2         | 2                    | 2           | 2                    | CAMBODIA             | 696  |
| 700                     | INDONESIE            | 62.119    | 97                   | 54.868    | 106                  | 26.961      | 118                  | 6.216     | 69                   | 3.677     | 62                   | 62          | 62                   | INDONESIA            | 700  |
| 701                     | MALAYSIA             | 35.622    | 180                  | 18.240    | 72                   | 9.704       | 165                  | 2.539     | 67                   | 1.785     | 66                   | 66          | 66                   | MALAYSIA             | 701  |
| 704                     | TIMOR PORTUGAIS      | 2.033     | 162                  | 736       | 178                  | 122         | 101                  | 7         | 300                  | 104       | NS                   | NS          | NS                   | BRUNEI               | 703  |
| 706                     | SINGAPOUR            | 55.465    | 83                   | 30.875    | 87                   |             |                      |           |                      |           |                      |             |                      |                      |      |



export

| OCTOBRE-OCTOBER<br>1975 |                       | Nederland |                  | Belg.-Lux. |                  | United-Kingdom |                  | Ireland   |                  | Danmark   |                  | Destination           | Code |
|-------------------------|-----------------------|-----------|------------------|------------|------------------|----------------|------------------|-----------|------------------|-----------|------------------|-----------------------|------|
| Code                    | Destination           | 1 000 Eur | Indices<br>75/74 | 1 000 Eur  | Indices<br>75/74 | 1 000 Eur      | Indices<br>75/74 | 1 000 Eur | Indices<br>75/74 | 1 000 Eur | Indices<br>75/74 |                       |      |
| 400                     | ETATS-UNIS            | 85.417    | 94               | 85.245     | 66               | 269.270        | 90               | 15.795    | 90               | 40.786    | 125              | U.S. OF AMERICA       | 400  |
| 404                     | CANADA                | 8.122     | 76               | 10.197     | 90               | 91.123         | 96               | 2.605     | 104              | 8.167     | 81               | CANADA                | 404  |
| 406                     | -GREENLAND            |           |                  |            |                  |                |                  |           |                  | 9.265     | 91               | -GREENLAND            | 406  |
| 408                     | -ST-PIERRE ET MIQU    | 33        | 254              | 7          | 700              | 21             | 117              |           |                  | 9         | 113              | -S. PIERRE MIQUELON   | 408  |
| 412                     | MEXIQUE               | 3.287     | 45               | 3.714      | 54               | 17.503         | 155              | 358       | 263              | 535       | 118              | MEXICO                | 412  |
| 413                     | -ILES BERMUDES        | 177       | 74               | 826        | NS               | 1.951          | 161              | 53        | 118              | 75        | 188              | -BERMUDA              | 413  |
| 416                     | GUATEMALA             | 375       | 36               | 327        | 45               | 1.422          | 113              |           |                  | 89        | 139              | GUATEMALA             | 416  |
| 421                     | BELIZE                | 285       | 167              | 23         | NS               | 926            | 122              |           |                  | 30        | 81               | BELIZE                | 421  |
| 424                     | HONDURAS              | 272       | 216              | 191        | 60               | 722            | 126              |           |                  | 1         | 76               | HONDURAS              | 424  |
| 428                     | EL SALVADOR           | 506       | 49               | 104        | 13               | 1.841          | 247              |           | 4                | 110       | 55               | EL SALVADOR           | 428  |
| 432                     | NICARAGUA             | 187       | 14               | 14         | 75               | 732            | 47               |           |                  | 14        | 2                | NICARAGUA             | 432  |
| 436                     | COSTA RICA            | 210       | 59               | 289        | 57               | 1.126          | 79               |           | 33               | 39        | 31               | COSTA RICA            | 436  |
| 440                     | PANAMA                | 965       | 21               | 391        | 104              | 1.423          | 54               |           |                  | 44.529    | NS               | PANAMA                | 440  |
| 444                     | CANAL PANAMA          | 1         | 6                |            |                  | 763            | 156              |           |                  | 7         | 175              | PANAMA CANAL ZONE     | 444  |
| 448                     | CUBA                  | 3.315     | 140              | 3.175      | 109              | 6.043          | 71               |           |                  | 708       | 24               | CUBA                  | 448  |
| 452                     | HAITI                 | 270       | 189              | 135        | 46               | 312            | 168              |           |                  | 154       | 17               | HAITI                 | 452  |
| 454                     | -BAHAMAS              | 154       | 34               | 20         | 54               | 1.041          | 77               |           | 23               | 64        | 84               | -BAHAMAS              | 454  |
| 454                     | -ILES TURQUES, CAIQ   |           |                  |            |                  | 507            | 45               |           |                  | 2         | 2                | -TURKS-CAICOS ISL.    | 454  |
| 456                     | REP. DOMINICAINE      | 265       | 58               | 907        | 410              | 1.075          | 117              |           |                  | 58        | 14               | DOMINICAN REPUBLIC    | 456  |
| 457                     | ILES VIERGES D.USA    | 80        | 163              | 14         | 280              | 331            | 138              |           | 25               | 70        | 82               | VIRGIN ISLANDS US     | 457  |
| 458                     | GUADALOUPPE           | 548       | 183              | 270        | 171              | 29             | 112              |           |                  | 723       | 92               | GUADALOUPPE           | 458  |
| 462                     | MARTINIQUE            | 782       | 193              | 114        | 42               | 176            | 109              |           |                  | 46        | 177              | MARTINIQUE            | 462  |
| 463                     | -ILES CAIMANES        | 21        | 162              |            |                  | 146            | 32               |           |                  | 5         | 167              | -CAIMAN ISLANDS       | 463  |
| 464                     | JAMAIQUE              | 317       | 104              | 245        | 55               | 7.957          | 72               |           |                  | 134       | 248              | JAMAICA               | 464  |
| 469                     | LA BARBADE            | 270       | 68               | 58         | 176              | 2.929          | 109              |           |                  | 39        | 37               | BARBADOS              | 469  |
| 470                     | INDIES OCCIDENTAL-    | 38        | 78               | 12         | 38               | 3.491          | 38               |           |                  | 33        | 76               | INDIES OCCIDENTAL     | 470  |
| 472                     | TRINIDAD, TOBAGO      | 1.296     | 230              | 177        | 98               | 9.510          | 134              |           |                  | 182       | 535              | TRINIDAD - TOBAGO     | 472  |
| 474                     | -ARUBA                | 877       | 110              | 106        | 8                | 671            | 99               |           |                  | 700       | 194              | -ARUBA                | 474  |
| 478                     | -CURACAO              | 3.803     | 81               | 112        | 67               | 1.131          | 115              |           |                  | 14        | 88               | -CURACAO              | 478  |
| 480                     | COLOMBIE              | 1.573     | 40               | 653        | 38               | 2.924          | 115              |           |                  | 9         | 72               | COLOMBIA              | 480  |
| 484                     | VENEZUELA             | 5.224     | 77               | 8.211      | 120              | 14.886         | 192              |           |                  | 793       | 991              | VENEZUELA             | 484  |
| 488                     | GUYANA (ANC. BR.)     | 1.026     | 132              | 165        | 217              | 5.852          | 141              |           |                  | 6         | 29               | GUYANA                | 488  |
| 492                     | -SURINAM              | 2.310     | 133              | 268        | 109              | 768            | 77               |           |                  | 98        | 142              | -SURINAM              | 492  |
| 496                     | -GUYANE FR.           | 52        | 174              | 38         | 269              | 1.939          | 77               |           |                  | 28        | 100              | -FRENCH GUIANA        | 496  |
| 500                     | ECUADOR               | 2.213     | 26               | 3.258      | 103              | 6.368          | 110              |           |                  | 161       | 150              | ECUADOR               | 500  |
| 504                     | PERU                  | 8.299     | 54               | 14.206     | 59               | 22.859         | 96               |           |                  | 129       | 77               | PERU                  | 504  |
| 508                     | BRESIL                | 490       | 26               | 460        | 43               | 3.905          | 60               |           |                  | 2         | 2                | BRAZIL                | 508  |
| 512                     | CHILE                 | 611       | 43               | 307        | 106              | 711            | 44               |           |                  | 124       | 127              | CHILE                 | 512  |
| 516                     | BOLIVIE               | 112       | 112              | 630        | 83               | 1.154          | 156              |           |                  | 27        | 77               | BOLIVIA               | 516  |
| 520                     | PARAGUAY              | 389       | 136              | 380        | 73               | 2.023          | 187              |           |                  | 91        | 74               | PARAGUAY              | 520  |
| 524                     | URUGUAY               | 3.347     | 53               | 3.720      | 39               | 8.605          | 95               |           |                  | 193       | 123              | URUGUAY               | 524  |
| 528                     | ARGENTINE             | 3         | 300              |            |                  | 572            | 121              |           |                  | 295       | 42               | ARGENTINA             | 528  |
| 529                     | -ILES FALKLAND        |           |                  |            |                  | 121            | 121              |           |                  |           |                  | -FALKLAND ISLANDS     | 529  |
| 600                     | CHYPRE                | 1.758     | 114              | 221        | 34               | 4.512          | 190              |           |                  | 56        | 267              | CYPRUS                | 600  |
| 604                     | LIBAN                 | 1.429     | 31               | 2.226      | 41               | 9.357          | 82               |           |                  | 70        | 71               | LEBANON               | 604  |
| 608                     | SYRIE                 | 1.326     | 42               | 4.071      | 136              | 5.242          | 140              |           |                  | 37        | 52               | SYRIA                 | 608  |
| 612                     | IRAK                  | 16.218    | 491              | 4.690      | 236              | 20.245         | 149              |           |                  | 314       | 125              | IRAQ                  | 612  |
| 616                     | IRAN                  | 13.996    | 137              | 15.088     | 146              | 69.930         | 119              |           |                  | 7.598     | 136              | IRAN                  | 616  |
| 620                     | AFGHANISTAN           | 337       | 50               | 44         | 69               | 623            | 88               |           |                  | 5.674     | 221              | AFGHANISTAN           | 620  |
| 624                     | ISRAEL                | 6.826     | 100              | 11.490     | 112              | 41.000         | 100              |           |                  | 119       | 119              | ISRAEL                | 624  |
| 628                     | JORDANIE              | 1.126     | 264              | 502        | 148              | 5.376          | 177              |           |                  | 15        | 214              | JORDAN                | 628  |
| 632                     | ARABIE SAOUDITE       | 9.647     | 86               | 9.135      | 115              | 29.127         | 115              |           |                  | 181       | 7                | SAUDI ARABIA          | 632  |
| 636                     | KOWEIT                | 3.409     | 146              | 2.170      | 135              | 34.023         | 349              |           |                  | 34        | 56               | KUWAIT                | 636  |
| 640                     | BAHRFIN               | 547       | 78               | 138        | 31               | 8.614          | 104              |           |                  | 29        | 290              | BAHRAIN               | 640  |
| 644                     | KATAR                 | 2.156     | 625              | 348        | 150              | 11.027         | 274              |           |                  | 51        | NS               | QATAR                 | 644  |
| 648                     | DUBAI                 | 2.891     | 137              | 1.500      | 203              | 14.978         | 142              |           |                  | 116       | 276              | DUBAI                 | 648  |
| 648                     | ABU DHABI             | 2.763     | 115              | 436        | 118              | 11.498         | 121              |           |                  | 107       | 892              | ABU DHABI             | 648  |
| 648                     | SHARJAH, AJMAN, ETC.  |           |                  | 36         | NS               | 542            | 270              |           |                  |           |                  | SHARJAH, AJMAN, ETC.  | 648  |
| 649                     | OMAN                  | 2.030     | 112              | 702        | 97               | 13.822         | 138              |           |                  | 83        | NS               | OMAN                  | 649  |
| 652                     | YEMEN (YEMEN NORD)    | 1.237     | 416              | 201        | 529              | 1.358          | 117              |           |                  | 9         | 15               | YEMEN (NORTH YEMEN)   | 652  |
| 656                     | REP. DEM. YEMEN       | 232       | 80               | 308        | 130              | 1.114          | 186              |           |                  | 154       | NS               | PEOP. DEM. REP. YEMEN | 656  |
| 662                     | PAKISTAN              | 1.621     | 76               | 2.407      | 136              | 14.691         | 124              |           |                  | 152       | 733              | PAKISTAN              | 662  |
| 664                     | INDE                  | 5.628     | 114              | 4.934      | 88               | 25.145         | 124              |           |                  | 541       | 61               | INDIA                 | 664  |
| 664                     | BANGLADESH            | 2.847     | 118              | 538        | 22               | 1.938          | 126              |           |                  | 325       | 152              | BANGLADESH            | 666  |
| 667                     | MALDIVES              | 15        | 500              |            |                  | 59             | 35               |           |                  |           |                  | MALDIVES              | 667  |
| 669                     | SRI LANKA (CEYLAN)    | 1.052     | 362              | 206        | 149              | 1.568          | 87               |           | 5                | 250       | 62               | SRI LANKA             | 669  |
| 672                     | NEPAL                 | 472       | NS               | 6          | 100              | 197            | 100              |           |                  |           | 14               | NEPAL                 | 672  |
| 673                     | SIKKIM                |           |                  |            |                  |                |                  |           |                  |           |                  | SIKKIM                | 673  |
| 675                     | BHUTAN                |           |                  |            |                  |                |                  |           |                  |           |                  | BHUTAN                | 675  |
| 676                     | UNION BIRMANE         | 1.812     | 443              | 65         | 929              | 1.188          | 322              |           |                  |           | 1                | BURMA                 | 676  |
| 680                     | THAILANDE             | 2.346     | 213              | 1.708      | 9                | 8.331          | 110              |           |                  | 146       | NS               | THAILAND              | 680  |
| 684                     | LAOS                  | 65        |                  |            |                  | 12             | 32               |           |                  |           |                  | LAOS                  | 684  |
| 688                     | VIFNAM NORD           | 790       | 798              |            |                  |                |                  |           |                  |           |                  | NORTH VIET-NAM        | 688  |
| 692                     | VIFNAM SUD            | 920       | 172              |            |                  |                |                  |           |                  |           |                  | SOUTH VIET-NAM        | 692  |
| 696                     | CAMBODGE              | 15.209    | 132              | 2.805      | 113              | 6.563          | 63               |           |                  | 4         | 684              | CAMBODIA              | 696  |
| 700                     | INDONESIE             | 2.745     | 133              | 1.467      | 87               | 16.743         | 89               |           |                  | 194       | 118              | INDONESIA             | 700  |
| 704                     | MALAYSIA              | 176       | 70               | 256        | NS               | 1.282          | 152              |           |                  |           |                  | MALAYSIA              | 704  |
| 708                     | -BRUNEI               |           |                  |            |                  |                |                  |           |                  |           |                  | -BRUNEI               | 708  |
| 712                     | PORTUGAIS             | 4.879     | 94               | 2.153      | 101              | 22.205         | 77               |           |                  | 69        | 13               | PORTUGUESE TIMOR      | 712  |
| 716                     | SINGAPOUR             | 1.282     | 78               | 829        | 54               | 8.574          | 97               |           |                  | 84        | 81               | SINGAPORE             | 716  |
| 720                     | PHILIPPINES           |           |                  |            |                  |                |                  |           |                  |           |                  | PHILIPPINES           | 720  |
| 724                     | MONGOLIE, REP. POP    | 8.277     | 864              | 5.017      | 349              | 14.794         | 68               |           |                  | 62        | 310              | MONGOLIA, PEOP. REP.  | 724  |
| 728                     | CHINE, REP. POP.      | 6         | 6                | 297        | NS               | 35             | 2                |           |                  |           |                  | CHINA, PEOP. REP.     | 728  |
| 732                     | COREE DU NORD         | 773       | 129              | 926        | 59               | 7.689          | 302              |           |                  | 38        |                  | NORTH KOREA           | 732  |
| 736                     | COREE DU SUD          | 13.015    | 111              | 11.616     | 87               | 48.628         | 105              |           |                  | 1.243     | 92               | SOUTH KOREA           | 736  |
| 740                     | JAPON                 | 3.510     | 141              | 2.488      | 190              | 6.307          | 98               |           |                  | 33        | 12               | JAPAN                 | 740  |
| 744                     | TAIWAN (FORMOSE)      | 3.803     | 103              | 6.204      | 120              | 23.722         | 96               |           |                  | 146       | 115              | TAIWAN                | 744  |
| 800                     | HONG KONG             |           |                  |            |                  | 122            | 105              |           |                  |           |                  | HONG KONG             | 800  |
| 804                     | MACAO                 |           |                  |            |                  |                |                  |           |                  |           |                  | MACAO                 | 804  |
| 808                     | AUSTRALIE             | 9.845     | 107              | 6.682      | 65               | 100.392        | 86               |           |                  | 1.386     | 65               | AUSTRALIA             | 808  |
| 812                     | NOUV.-GUIN. P. PAPOUA | 231       | 170              | 41         |                  | 634            | 119              |           |                  | 2         | 200              | NEW GUINEA            | 812  |
| 816                     | T. ADM. P. AUSTRALIE  |           |                  |            |                  | 76             |                  |           |                  |           |                  | AUSTR. CONTROL. TERR. | 816  |
| 820                     | NAURU                 |           |                  |            |                  | 142            | 104              |           |                  |           |                  | NAURU                 | 820  |
| 824                     | NOUVELLE-ZELANDE      | 1.441     | 34               | 867        | 53               | 35.281         | 77               |           |                  | 121       | 41               | NEW ZEALAND           | 824  |
| 828                     | REP. USA OCEANIE      | 1         | 14               |            |                  | 165            | 81               |           |                  |           |                  | PACIF. ISLANDS U.S.   | 828  |
| 832                     | -NOUV.-CALEDONIE      | 400       | 115              | 210        | 56               | 110            | 57               |           |                  | 1         | 11               | -NEW CALEDONIA        | 832  |
| 836                     | MALLIS ET FUTUNA      | 4         | 31               | 1          | 8                | 293            | 55               |           |                  |           |                  | MALLIS-FUTUNA ISL     | 836  |
| 840                     | -OCEANIE BRIT.        |           |                  |            |                  |                |                  |           |                  |           |                  |                       |      |

import

valeurs en Mio Eur

| Période<br>Period                                     | EUR-9 | Deutschland | France  | Italia <sup>1)</sup> | Nederland | Belg.-Lux. | United<br>Kingdom | Ireland | Danmark |       |
|---|-------|-------------|---------|----------------------|-----------|------------|-------------------|---------|---------|-------|
| <b>0,1: PRODUITS ALIMENTAIRES, BOISSONS ET TABACS</b> |       |             |         |                      |           |            |                   |         |         |       |
| <b>intra (EUR-9)</b>                                  |       |             |         |                      |           |            |                   |         |         |       |
| 1973  | III   | 3 147,8     | 924,1   | 362,7                | 542,9     | 310,0      | 390,2             | 532,8   | 36,2    | 48,9  |
|   | IV    | 3 539,6     | 1 010,5 | 403,3                | 638,8     | 349,8      | 422,6             | 611,2   | 51,0    | 52,4  |
| 1974  | I     | 3 582,9     | 964,0   | 374,2                | 707,4     | 385,3      | 411,1             | 626,0   | 62,1    | 52,2  |
|   | II    | 3 579,3     | 1 158,8 | 366,0                | 526,6     | 345,7      | 398,0             | 674,3   | 51,1    | 58,7  |
|   | III   | 3 442,1     | 961,5   | 359,6                | 571,1     | 351,6      | 398,5             | 702,2   | 48,4    | 49,3  |
|   | IV    | 3 802,0     | 1 047,3 | 431,8                | 663,0     | 352,5      | 447,3             | 754,7   | 57,4    | 48,0  |
| 1975  | I     | 3 522,7     | 1 010,7 | 448,0                | 555,2     | 324,5      | 384,6             | 700,9   | 52,5    | 46,3  |
|   | II    | 4 031,7     | 1 240,3 | 489,4                | 635,0     | 378,0      | 447,9             | 738,0   | 47,1    | 56,0  |
|   | III   |             | 1 102,1 | 575,2                |           | 373,7      | 442,9             | 839,5   | 51,2    | 51,9  |
| 1974  | S     | 1 224,3     | 323,4   | 134,3                | 207,5     | 137,9      | 153,9             | 237,7   | 15,6    | 13,9  |
|   | O     | 1 346,3     | 385,4   | 142,0                | 240,7     | 127,2      | 156,2             | 259,6   | 18,8    | 16,5  |
|   | N     | 1 180,1     | 330,9   | 147,2                | 186,0     | 111,1      | 120,3             | 251,6   | 17,7    | 15,3  |
|   | D     | 1 252,4     | 330,8   | 142,8                | 234,4     | 113,3      | 153,1             | 243,6   | 20,0    | 14,5  |
| 1975  | J     | 1 193,4     | 306,7   | 154,6                | 172,9     | 107,2      | 131,0             | 284,4   | 20,8    | 16,0  |
|   | F     | 1 119,3     | 343,1   | 147,1                | 146,9     | 107,9      | 115,9             | 227,3   | 16,5    | 14,8  |
|   | M     | 1 202,4     | 360,9   | 146,3                | 235,3     | 108,9      | 129,8             | 192,2   | 15,2    | 15,1  |
|   | A     | 1 276,8     | 408,9   | 156,9                | 169,8     | 122,8      | 149,3             | 234,4   | 16,5    | 18,3  |
|   | M     | 1 289,4     | 425,7   | 157,4                | 185,7     | 117,2      | 133,9             | 234,9   | 15,2    | 19,3  |
|   | J     | 1 451,9     | 405,7   | 176,7                | 282,0     | 137,6      | 148,1             | 269,5   | 15,5    | 16,7  |
|   | J     | 1 367,2     | 351,8   | 205,7                | 179,0     | 125,6      | 127,8             | 338,1   | 21,7    | 17,5  |
|   | A     | 1 207,4     | 353,9   | 170,9                | 156,1     | 122,9      | 137,6             | 235,5   | 14,1    | 16,4  |
|   | S     |             | 396,4   | 202,0                |           | 125,2      | 155,5             | 265,7   | 15,1    | 16,9  |
|   | O     |             | 417,0   | 214,5                |           | 161,5      | 167,4             | 371,5   | 19,5    | 21,0  |
|   | N     |             | 346,5   | 191,8                |           |            |                   | 226,2   |         | 21,8  |
| <b>extra (EUR-9)</b>                                  |       |             |         |                      |           |            |                   |         |         |       |
| 1973  | III   | 3 484,9     | 774,2   | 495,4                | 646,8     | 406,3      | 157,4             | 850,2   | 34,5    | 120,1 |
|   | IV    | 4 005,3     | 976,8   | 586,5                | 688,8     | 404,8      | 168,1             | 1 003,2 | 34,6    | 142,9 |
| 1974  | I     | 3 794,2     | 729,0   | 572,9                | 657,5     | 449,0      | 191,4             | 1 038,4 | 34,7    | 121,4 |
|   | II    | 3 709,3     | 756,6   | 563,6                | 528,9     | 456,2      | 169,2             | 1 092,6 | 38,6    | 103,5 |
|   | III   | 3 598,5     | 733,9   | 460,1                | 539,2     | 501,7      | 163,0             | 1 043,3 | 45,7    | 111,7 |
|   | IV    | 4 003,3     | 947,2   | 601,6                | 508,2     | 449,6      | 188,0             | 1 145,6 | 33,5    | 129,6 |
| 1975  | I     | 3 929,9     | 840,2   | 601,5                | 495,2     | 567,2      | 214,3             | 1 060,0 | 56,7    | 94,8  |
|   | II    | 3 758,5     | 825,6   | 619,5                | 484,0     | 491,2      | 204,6             | 989,5   | 43,0    | 101,2 |
|   | III   |             | 786,3   | 543,6                |           | 468,4      | 186,2             | 960,6   | 35,6    | 109,0 |
| 1974  | S     | 1 115,1     | 202,1   | 168,5                | 196,5     | 149,2      | 46,9              | 303,2   | 15,4    | 33,3  |
|   | O     | 1 277,2     | 297,6   | 177,1                | 151,9     | 158,1      | 65,5              | 375,8   | 11,8    | 39,4  |
|   | N     | 1 287,3     | 329,9   | 200,9                | 149,8     | 140,4      | 60,0              | 350,6   | 10,8    | 44,9  |
|   | D     | 1 428,2     | 320,1   | 223,6                | 209,1     | 153,0      | 60,5              | 412,9   | 9,8     | 39,2  |
| 1975  | J     | 1 388,6     | 279,1   | 198,9                | 156,2     | 218,9      | 68,0              | 412,5   | 18,6    | 36,4  |
|   | F     | 1 237,3     | 289,3   | 187,9                | 143,6     | 168,2      | 70,7              | 324,2   | 24,0    | 29,3  |
|   | M     | 1 302,5     | 271,8   | 214,8                | 196,2     | 180,1      | 75,4              | 326,5   | 14,1    | 25,9  |
|   | A     | 1 347,3     | 314,5   | 233,9                | 140,0     | 160,0      | 67,5              | 387,2   | 11,6    | 32,6  |
|   | M     | 1 182,0     | 255,4   | 196,1                | 132,7     | 169,7      | 70,5              | 309,6   | 15,8    | 32,3  |
|   | J     | 1 227,3     | 255,7   | 189,5                | 212,8     | 161,4      | 58,1              | 301,3   | 15,7    | 32,7  |
|   | J     | 1 218,3     | 256,8   | 211,4                | 152,3     | 138,6      | 50,3              | 363,8   | 14,7    | 30,6  |
|   | A     | 1 088,1     | 253,6   | 140,4                | 162,2     | 129,6      | 50,4              | 301,5   | 11,6    | 38,7  |
|   | S     |             | 275,9   | 190,1                |           | 200,1      | 84,3              | 306,5   | 9,5     | 36,9  |
|   | O     |             | 317,4   | 223,5                |           | 236,2      | 85,0              | 407,2   | 10,8    | 46,5  |
|   | N     |             | 351,2   | 227,5                |           |            |                   | 343,3   |         | 52,6  |

<sup>1)</sup> Les chiffres mensuels ne comprennent pas les données confidentielles.



TAB. 7

TRENDS IN EC TRADE  
by commodity groups

## export

value in Mio Eur

| Periode<br>Period                       | EUR-9 | Deutschland | France | Italia <sup>1)</sup> | Nederland | Belg.-Lux. | United<br>Kingdom | Ireland | Danmark |       |
|---|-------|-------------|--------|----------------------|-----------|------------|-------------------|---------|---------|-------|
| <b>0,1: FOOD, BEVERAGES AND TOBACCO</b> |       |             |        |                      |           |            |                   |         |         |       |
| <b>intra (EUR-9)</b>                    |       |             |        |                      |           |            |                   |         |         |       |
| 1973                                    | III   | 3 156,0     | 350,3  | 851,6                | 259,7     | 790,1      | 330,8             | 151,7   | 149,3   | 268,3 |
|   | IV    | 3 514,3     | 399,7  | 959,2                | 229,1     | 897,2      | 397,4             | 186,0   | 160,1   | 298,8 |
| 1974                                    | I     | 3 646,0     | 440,2  | 1 111,2              | 208,7     | 892,7      | 374,6             | 160,4   | 149,3   | 304,4 |
|   | II    | 3 646,1     | 422,6  | 987,9                | 265,6     | 1 001,1    | 373,2             | 149,3   | 148,0   | 201,7 |
|   | III   | 3 495,9     | 455,9  | 807,6                | 309,1     | 935,0      | 386,8             | 146,1   | 171,8   | 283,5 |
|   | IV    | 3 827,3     | 483,2  | 974,8                | 345,7     | 922,2      | 390,0             | 197,2   | 198,0   | 316,2 |
| 1975                                    | I     | 3 642,3     | 481,7  | 786,0                | 226,0     | 1 018,2    | 402,2             | 209,3   | 189,1   | 329,7 |
|   | II    | 4 086,2     | 484,9  | 997,1                | 311,7     | 1 135,3    | 407,6             | 184,8   | 216,4   | 348,3 |
|   | III   |             | 523,3  | 920,4                |           | 1 107,4    | 400,9             | 216,3   | 289,9   | 340,8 |
| 1974                                    | S     | 1 261,3     | 158,6  | 306,2                | 128,6     | 330,1      | 128,7             | 49,5    | 59,3    | 100,2 |
|   | O     | 1 340,4     | 164,1  | 317,5                | 134,0     | 336,5      | 136,3             | 65,1    | 67,7    | 119,3 |
|   | N     | 1 229,4     | 169,3  | 321,9                | 101,2     | 281,7      | 122,2             | 58,7    | 68,9    | 105,5 |
|   | D     | 1 229,8     | 149,7  | 340,1                | 105,1     | 287,4      | 129,3             | 72,1    | 59,3    | 86,8  |
| 1975                                    | J     | 1 237,5     | 175,8  | 267,9                | 75,4      | 340,1      | 128,7             | 68,0    | 76,5    | 105,0 |
|   | F     | 1 178,2     | 163,1  | 250,4                | 58,6      | 325,9      | 140,2             | 65,5    | 60,0    | 114,4 |
|   | M     | 1 214,0     | 142,8  | 267,7                | 92,0      | 344,0      | 132,0             | 76,8    | 52,7    | 106,5 |
|   | A     | 1 365,8     | 175,8  | 323,9                | 79,1      | 392,3      | 140,2             | 71,5    | 66,8    | 116,2 |
|   | M     | 1 294,5     | 146,7  | 321,5                | 91,4      | 355,2      | 120,1             | 60,2    | 81,0    | 118,4 |
|   | J     | 1 412,3     | 162,4  | 358,2                | 142,9     | 374,8      | 141,1             | 54,8    | 68,5    | 109,9 |
|   | J     | 1 400,5     | 176,0  | 344,9                | 123,0     | 350,3      | 124,9             | 63,2    | 104,5   | 113,7 |
|   | A     | 1 261,7     | 171,3  | 256,0                | 118,1     | 330,1      | 126,5             | 62,5    | 85,0    | 112,2 |
|   | S     |             | 176,0  | 321,0                |           | 405,9      | 148,9             | 91,1    | 98,7    | 110,8 |
|   | O     |             | 201,3  | 319,9                |           | 464,7      | 175,7             | 128,4   | 145,0   | 172,8 |
|   | N     |             | 172,0  | 327,1                |           |            |                   | 107,5   |         | 114,7 |
| <b>extra (EUR-9)</b>                    |       |             |        |                      |           |            |                   |         |         |       |
| 1973                                    | III   | 1 545,0     | 211,9  | 472,6                | 123,5     | 205,0      | 69,4              | 256,2   | 41,1    | 169,6 |
|   | IV    | 1 736,0     | 227,8  | 479,5                | 148,7     | 235,1      | 92,8              | 311,8   | 44,5    | 182,7 |
| 1974                                    | I     | 1 785,8     | 235,6  | 519,1                | 151,2     | 270,0      | 84,3              | 294,0   | 35,9    | 200,2 |
|   | II    | 1 764,2     | 215,9  | 475,6                | 148,6     | 280,5      | 93,0              | 333,3   | 31,5    | 282,4 |
|   | III   | 1 910,4     | 191,0  | 589,2                | 201,3     | 258,0      | 79,9              | 378,2   | 44,7    | 168,1 |
|   | IV    | 1 886,5     | 197,5  | 515,7                | 206,9     | 295,8      | 75,4              | 333,7   | 64,8    | 196,7 |
| 1975                                    | I     | 1 789,1     | 181,0  | 516,9                | 150,2     | 284,6      | 106,1             | 354,2   | 34,7    | 161,4 |
|   | II    | 1 767,3     | 171,9  | 556,2                | 181,0     | 266,8      | 84,5              | 304,0   | 21,5    | 181,4 |
|   | III   |             | 179,5  | 524,8                |           | 241,6      | 67,7              | 391,0   | 32,2    | 191,1 |
| 1974                                    | S     | 651,1       | 53,3   | 226,7                | 71,8      | 86,6       | 30,3              | 112,8   | 6,2     | 63,4  |
|   | O     | 677,2       | 60,7   | 183,3                | 82,7      | 102,5      | 27,7              | 131,0   | 13,7    | 75,7  |
|   | N     | 571,7       | 66,6   | 163,4                | 60,0      | 85,4       | 25,5              | 89,1    | 16,4    | 65,4  |
|   | D     | 641,9       | 70,2   | 173,4                | 64,2      | 107,9      | 23,1              | 113,8   | 29,0    | 60,2  |
| 1975                                    | J     | 595,4       | 73,2   | 168,6                | 43,4      | 102,0      | 33,0              | 112,5   | 8,3     | 54,2  |
|   | F     | 564,5       | 58,0   | 169,4                | 35,7      | 93,0       | 34,7              | 101,0   | 17,1    | 55,6  |
|   | M     | 627,8       | 49,7   | 178,9                | 73,9      | 89,7       | 30,7              | 141,3   | 9,3     | 55,3  |
|   | A     | 622,3       | 71,5   | 183,2                | 59,5      | 98,3       | 32,6              | 112,3   | 7,0     | 57,9  |
|   | M     | 584,2       | 52,4   | 183,5                | 56,7      | 87,3       | 24,9              | 109,2   | 8,5     | 61,7  |
|   | J     | 570,1       | 48,0   | 190,9                | 70,1      | 84,7       | 20,5              | 84,1    | 6,2     | 65,6  |
|   | J     | 590,2       | 50,6   | 172,4                | 44,5      | 82,0       | 20,9              | 154,3   | 8,7     | 56,8  |
|   | A     | 559,4       | 64,6   | 178,1                | 51,3      | 66,8       | 17,3              | 106,3   | 12,8    | 62,3  |
|   | S     |             | 64,3   | 174,2                |           | 92,9       | 27,1              | 129,8   | 10,8    | 76,2  |
|   | O     |             | 69,4   | 194,4                |           | 114,9      | 19,5              | 150,5   | 13,7    | 79,7  |
|   | N     |             | 68,1   | 174,1                |           |            |                   | 110,9   |         | 71,4  |

<sup>1)</sup> The monthly figures do not include confidential data.

**import**

valeurs en Mio Eur

| Période<br>Period               | EUR-9 | Deutschland | France  | Italia <sup>1)</sup> | Nederland | Belg.-Lux. | United<br>Kingdom | Ireland | Danmark |       |
|---------------------------------|-------|-------------|---------|----------------------|-----------|------------|-------------------|---------|---------|-------|
| <b>3: PRODUITS ÉNERGÉTIQUES</b> |       |             |         |                      |           |            |                   |         |         |       |
| <b>intra (EUR-9)</b>            |       |             |         |                      |           |            |                   |         |         |       |
| 1973                            | III   | 917,1       | 392,6   | 128,4                | 28,7      | 70,4       | 74,3              | 140,4   | 20,5    | 61,8  |
|                                 | IV    | 1 363,1     | 624,3   | 158,6                | 38,8      | 83,7       | 183,9             | 140,2   | 23,3    | 110,3 |
| 1974                            | I     | 1 443,5     | 582,0   | 183,4                | 38,4      | 98,0       | 186,9             | 187,6   | 38,1    | 129,2 |
|                                 | II    | 1 754,0     | 587,5   | 219,8                | 41,6      | 126,8      | 307,9             | 238,1   | 72,0    | 160,4 |
|                                 | III   | 2 018,2     | 736,5   | 253,1                | 78,7      | 161,5      | 317,8             | 261,0   | 53,1    | 156,7 |
|                                 | IV    | 2 025,9     | 684,0   | 286,9                | 77,3      | 143,5      | 340,3             | 257,9   | 56,0    | 180,0 |
| 1975                            | I     | 1 758,9     | 588,9   | 305,2                | 84,4      | 120,9      | 237,6             | 246,4   | 54,3    | 121,2 |
|                                 | II    | 1 770,9     | 685,9   | 277,9                | 110,2     | 114,3      | 242,0             | 164,9   | 48,6    | 137,1 |
|                                 | III   |             | 761,9   | 212,8                |           | 122,9      | 328,1             | 192,9   | 43,3    | 140,9 |
| 1974                            | S     | 621,8       | 226,2   | 84,7                 | 33,8      | 53,8       | 72,7              | 85,4    | 15,1    | 50,1  |
|                                 | O     | 677,2       | 241,6   | 85,6                 | 28,5      | 56,5       | 80,5              | 100,0   | 23,6    | 61,0  |
|                                 | N     | 598,2       | 221,2   | 67,7                 | 19,9      | 48,3       | 89,6              | 81,5    | 15,9    | 54,0  |
|                                 | D     | 621,2       | 214,9   | 103,4                | 27,9      | 38,5       | 79,0              | 76,1    | 16,6    | 64,8  |
| 1975                            | J     | 608,8       | 174,3   | 105,8                | 21,0      | 40,4       | 84,5              | 115,2   | 24,2    | 43,2  |
|                                 | F     | 578,0       | 213,9   | 102,1                | 28,1      | 39,7       | 63,5              | 66,1    | 17,8    | 46,9  |
|                                 | M     | 568,4       | 200,7   | 97,2                 | 35,3      | 40,8       | 85,1              | 65,8    | 12,3    | 31,7  |
|                                 | A     | 641,0       | 237,7   | 108,9                | 29,3      | 37,8       | 93,9              | 70,1    | 16,7    | 46,6  |
|                                 | M     | 517,8       | 177,0   | 85,4                 | 32,5      | 39,0       | 70,7              | 54,4    | 17,1    | 41,7  |
|                                 | J     | 616,9       | 271,2   | 82,6                 | 48,2      | 37,6       | 73,9              | 50,2    | 15,0    | 38,1  |
|                                 | J     | 596,3       | 244,0   | 93,2                 | 32,3      | 40,2       | 62,9              | 68,1    | 16,2    | 39,3  |
|                                 | A     | 566,8       | 241,2   | 63,2                 | 35,1      | 39,9       | 49,9              | 67,2    | 13,9    | 56,3  |
|                                 | S     |             | 276,7   | 54,3                 |           | 42,7       | 66,5              | 61,4    | 13,2    | 43,3  |
|                                 | O     |             | 276,2   | 91,8                 |           | 50,0       | 79,1              | 88,8    | 23,4    | 43,3  |
|                                 | N     |             | 258,3   | 90,6                 |           |            |                   | 108,6   |         | 39,9  |
| <b>extra (EUR-9)</b>            |       |             |         |                      |           |            |                   |         |         |       |
| 1973                            | III   | 3 765,3     | 744,7   | 728,2                | 707,8     | 575,3      | 278,8             | 641,2   | 10,3    | 79,0  |
|                                 | IV    | 5 046,4     | 1 145,3 | 935,0                | 1 026,0   | 614,2      | 274,6             | 910,7   | 14,7    | 126,0 |
| 1974                            | I     | 8 625,8     | 1 873,8 | 1 779,7              | 1 745,3   | 763,1      | 401,5             | 1 803,2 | 35,7    | 223,6 |
|                                 | II    | 10 231,4    | 2 032,4 | 2 104,9              | 2 063,6   | 1 169,7    | 469,5             | 2 110,9 | 59,6    | 220,6 |
|                                 | III   | 10 790,9    | 2 103,6 | 2 306,9              | 2 420,6   | 1 029,3    | 713,8             | 1 837,5 | 55,9    | 223,4 |
|                                 | IV    | 10 675,3    | 2 069,8 | 2 415,8              | 2 192,4   | 1 118,1    | 631,9             | 1 968,4 | 53,6    | 225,3 |
| 1975                            | I     | 8 461,5     | 1 548,9 | 2 019,4              | 1 637,8   | 940,9      | 428,8             | 1 639,0 | 42,5    | 204,1 |
|                                 | II    | 8 418,2     | 1 728,6 | 1 903,6              | 1 562,1   | 978,8      | 473,8             | 1 527,6 | 46,7    | 197,0 |
|                                 | III   |             | 1 798,0 | 1 979,4              |           | 1 091,9    | 582,3             | 1 529,5 | 57,3    | 252,8 |
| 1974                            | S     | 3 398,9     | 682,2   | 720,0                | 736,4     | 379,5      | 211,6             | 592,2   | 16,3    | 60,7  |
|                                 | O     | 3 633,6     | 692,1   | 811,4                | 735,0     | 347,8      | 197,8             | 758,8   | 20,6    | 70,0  |
|                                 | N     | 3 304,7     | 728,4   | 640,6                | 640,4     | 426,9      | 168,8             | 613,3   | 11,8    | 74,5  |
|                                 | D     | 3 585,7     | 650,5   | 867,7                | 816,1     | 346,3      | 205,7             | 604,7   | 21,0    | 73,5  |
| 1975                            | J     | 3 086,4     | 564,3   | 731,4                | 547,4     | 329,1      | 169,1             | 659,0   | 15,6    | 70,6  |
|                                 | F     | 2 732,8     | 509,0   | 664,8                | 472,8     | 322,9      | 136,0             | 544,7   | 17,3    | 65,3  |
|                                 | M     | 2 630,1     | 475,6   | 622,8                | 617,5     | 288,8      | 121,1             | 439,2   | 9,7     | 58,4  |
|                                 | A     | 2 801,6     | 588,6   | 660,0                | 481,2     | 330,9      | 137,5             | 519,6   | 19,0    | 64,8  |
|                                 | M     | 2 802,2     | 552,0   | 618,1                | 575,1     | 309,0      | 153,0             | 516,1   | 18,5    | 60,5  |
|                                 | J     | 2 826,8     | 588,0   | 623,0                | 491,1     | 338,9      | 180,7             | 527,0   | 9,5     | 68,7  |
|                                 | J     | 3 131,0     | 563,5   | 676,4                | 702,2     | 365,8      | 227,5             | 500,8   | 18,8    | 76,0  |
|                                 | A     | 2 970,3     | 624,2   | 649,9                | 558,6     | 355,2      | 157,5             | 527,7   | 20,0    | 77,0  |
|                                 | S     |             | 610,3   | 655,0                |           | 370,9      | 184,0             | 506,3   | 18,2    | 89,6  |
|                                 | O     |             | 718,2   | 717,2                |           | 317,3      | 185,6             | 628,7   | 20,7    | 84,2  |
|                                 | N     |             | 685,9   | 699,0                |           |            |                   | 459,2   |         | 93,6  |

<sup>1)</sup> Les chiffres mensuels ne comprennent pas les données confidentielles.



TAB. 7

TRENDS IN EC TRADE  
by commodity groups

## export

value in Mio Eur

| Période<br>Period       | EUR-9 | Deutschland | France | Italia <sup>1)</sup> | Nederland | Belg.-Lux. | United<br>Kingdom | Ireland | Danmark |      |
|-------------------------|-------|-------------|--------|----------------------|-----------|------------|-------------------|---------|---------|------|
| <b>3: FUEL PRODUCTS</b> |       |             |        |                      |           |            |                   |         |         |      |
| <b>intra (EUR-9)</b>    |       |             |        |                      |           |            |                   |         |         |      |
| 1973                    | III   | 971,4       | 222,8  | 83,3                 | 115,7     | 359,0      | 80,1              | 102,3   | 3,6     | 4,7  |
|                         | IV    | 1 254,3     | 257,0  | 85,0                 | 128,7     | 553,4      | 82,3              | 139,5   | 3,0     | 5,6  |
| 1974                    | I     | 1 486,2     | 371,8  | 106,4                | 174,5     | 604,0      | 63,1              | 155,7   | 4,8     | 5,9  |
|                         | II    | 1 792,5     | 359,5  | 155,5                | 235,6     | 725,9      | 67,5              | 233,3   | 7,0     | 8,2  |
|                         | III   | 1 955,8     | 412,0  | 123,2                | 186,1     | 831,3      | 152,6             | 234,8   | 7,4     | 8,5  |
|                         | IV    | 2 029,8     | 393,5  | 131,1                | 193,5     | 958,5      | 124,1             | 214,3   | 7,1     | 7,7  |
| 1975                    | I     | 1 714,4     | 398,3  | 132,2                | 70,5      | 801,3      | 108,8             | 191,1   | 6,0     | 6,0  |
|                         | II    | 1 669,0     | 341,1  | 140,8                | 103,7     | 753,7      | 155,3             | 155,9   | 10,3    | 8,2  |
|                         | III   |             | 306,2  | 166,4                |           | 852,5      | 151,0             | 207,7   | 7,2     | 12,6 |
| 1974                    | S     | 637,8       | 121,9  | 36,4                 | 60,9      | 274,3      | 59,3              | 80,0    | 2,0     | 2,8  |
|                         | O     | 669,7       | 137,4  | 38,0                 | 57,2      | 278,4      | 62,3              | 89,9    | 3,4     | 3,1  |
|                         | N     | 628,4       | 126,1  | 47,5                 | 64,1      | 296,9      | 28,8              | 61,5    | 1,1     | 2,5  |
|                         | D     | 633,6       | 129,7  | 44,1                 | 67,9      | 291,3      | 31,2              | 64,9    | 2,4     | 2,1  |
| 1975                    | J     | 635,7       | 145,1  | 45,6                 | 24,1      | 301,9      | 42,4              | 71,9    | 2,8     | 1,9  |
|                         | F     | 553,3       | 135,6  | 44,8                 | 27,8      | 237,8      | 38,7              | 64,0    | 2,3     | 2,3  |
|                         | M     | 524,7       | 117,6  | 41,8                 | 18,6      | 259,6      | 27,4              | 57,3    | 0,9     | 1,8  |
|                         | A     | 585,8       | 128,7  | 52,0                 | 28,3      | 267,2      | 54,8              | 46,8    | 4,6     | 3,5  |
|                         | M     | 513,2       | 104,3  | 37,8                 | 35,7      | 232,4      | 45,7              | 51,9    | 3,0     | 2,3  |
|                         | J     | 569,7       | 108,1  | 51,2                 | 38,8      | 251,2      | 54,6              | 60,7    | 2,7     | 2,4  |
|                         | J     | 587,3       | 111,0  | 41,3                 | 56,4      | 233,1      | 74,3              | 65,8    | 2,4     | 3,2  |
|                         | A     | 567,3       | 88,4   | 70,6                 | 61,6      | 224,6      | 51,0              | 62,9    | 3,1     | 5,2  |
|                         | S     |             | 106,9  | 55,6                 |           | 246,8      | 25,8              | 78,7    | 1,7     | 4,1  |
|                         | O     |             | 105,8  | 49,5                 |           | 328,8      | 76,5              | 88,1    | 1,5     | 6,1  |
|                         | N     |             | 114,3  | 58,7                 |           |            |                   | 65,2    |         | 3,0  |
| <b>extra (EUR-9)</b>    |       |             |        |                      |           |            |                   |         |         |      |
| 1973                    | III   | 642,0       | 122,0  | 58,7                 | 154,2     | 124,4      | 57,5              | 104,3   | 0,3     | 20,6 |
|                         | IV    | 749,5       | 156,3  | 78,6                 | 190,7     | 128,4      | 56,7              | 106,2   | 0,2     | 32,2 |
| 1974                    | I     | 943,3       | 177,5  | 119,3                | 197,6     | 232,3      | 53,0              | 115,5   | 0,5     | 47,5 |
|                         | II    | 1 195,5     | 218,1  | 125,7                | 258,8     | 292,2      | 77,6              | 160,4   | 0,4     | 62,4 |
|                         | III   | 1 302,3     | 264,6  | 110,2                | 358,0     | 262,2      | 102,5             | 158,1   | 0,3     | 46,6 |
|                         | IV    | 1 234,6     | 270,0  | 98,1                 | 285,5     | 262,9      | 107,7             | 165,7   | 0,4     | 44,3 |
| 1975                    | I     | 1 089,6     | 216,4  | 104,0                | 224,4     | 244,6      | 99,0              | 155,7   | 0,9     | 44,7 |
|                         | II    | 997,5       | 176,1  | 109,8                | 217,4     | 234,1      | 82,1              | 135,0   | 1,0     | 42,1 |
|                         | III   |             | 170,5  | 117,0                |           | 248,9      | 100,9             | 149,5   | 0,3     | 48,1 |
| 1974                    | S     | 415,6       | 88,1   | 35,9                 | 112,4     | 85,9       | 29,4              | 50,4    | 0,1     | 13,3 |
|                         | O     | 424,5       | 89,4   | 30,8                 | 92,0      | 84,5       | 46,3              | 62,0    | 0,1     | 19,3 |
|                         | N     | 376,4       | 94,7   | 30,0                 | 80,8      | 86,4       | 29,2              | 44,0    | 0,2     | 11,0 |
|                         | D     | 435,5       | 85,8   | 36,6                 | 117,0     | 92,4       | 32,1              | 57,5    | 0,0     | 14,0 |
| 1975                    | J     | 403,6       | 84,9   | 38,0                 | 63,1      | 102,0      | 41,7              | 57,2    | 0,1     | 16,6 |
|                         | F     | 368,6       | 72,4   | 33,5                 | 83,6      | 74,0       | 32,0              | 58,1    | 0,6     | 14,4 |
|                         | M     | 318,3       | 59,0   | 32,5                 | 79,7      | 68,6       | 25,2              | 39,6    | 0,2     | 13,6 |
|                         | A     | 350,9       | 62,8   | 31,5                 | 77,3      | 90,8       | 33,0              | 42,2    | 0,6     | 12,8 |
|                         | M     | 307,2       | 53,0   | 37,3                 | 61,1      | 68,6       | 28,0              | 47,5    | 0,2     | 11,5 |
|                         | J     | 333,9       | 60,3   | 41,4                 | 75,3      | 74,7       | 21,3              | 42,9    | 0,2     | 17,8 |
|                         | J     | 366,3       | 58,2   | 34,3                 | 76,7      | 84,7       | 46,0              | 49,6    | 0,1     | 16,7 |
|                         | A     | 371,4       | 52,6   | 40,0                 | 99,5      | 82,3       | 33,1              | 49,1    | 0,2     | 14,7 |
|                         | S     |             | 59,7   | 43,1                 |           | 81,9       | 21,8              | 51,3    | 0,0     | 16,6 |
|                         | O     |             | 70,6   | 37,0                 |           | 89,3       | 50,1              | 65,1    | 0,1     | 12,6 |
|                         | N     |             | 65,0   | 42,4                 |           |            |                   | 46,0    |         | 18,6 |

<sup>1)</sup> The monthly figures do not include confidential data.

**import**

valeurs en Mio Eur

| Période<br>Period              | EUR-9 | Deutschland | France  | Italia <sup>1)</sup> | Nederland | Belg.-Lux. | United<br>Kingdom | Ireland | Danmark |       |
|--------------------------------|-------|-------------|---------|----------------------|-----------|------------|-------------------|---------|---------|-------|
| <b>2,4: MATIÈRES PREMIÈRES</b> |       |             |         |                      |           |            |                   |         |         |       |
| <b>intra (EUR-9)</b>           |       |             |         |                      |           |            |                   |         |         |       |
| 1973                           | III   | 1 138,6     | 284,3   | 150,9                | 236,8     | 126,2      | 184,2             | 126,4   | 13,1    | 16,7  |
|                                | IV    | 1 392,9     | 361,0   | 196,5                | 302,0     | 143,3      | 231,3             | 120,9   | 16,1    | 21,8  |
| 1974                           | I     | 1 687,6     | 416,2   | 243,4                | 404,6     | 167,3      | 289,3             | 120,3   | 20,8    | 25,7  |
|                                | II    | 1 799,2     | 468,0   | 236,8                | 433,0     | 176,2      | 322,2             | 117,8   | 21,8    | 23,3  |
|                                | III   | 1 581,0     | 399,4   | 208,2                | 409,4     | 177,0      | 232,8             | 116,9   | 17,3    | 19,9  |
|                                | IV    | 1 552,6     | 422,8   | 224,5                | 340,4     | 174,9      | 242,2             | 108,9   | 17,0    | 21,9  |
| 1975                           | I     | 1 421,4     | 386,7   | 226,9                | 287,3     | 153,9      | 221,3             | 108,7   | 15,9    | 20,7  |
|                                | II    | 1 341,7     | 365,3   | 189,3                | 300,1     | 144,6      | 219,0             | 91,7    | 13,9    | 17,7  |
|                                | III   |             | 304,1   | 165,1                |           | 138,6      | 187,9             | 88,8    | 12,4    | 18,0  |
| 1974                           | S     | 530,1       | 138,9   | 78,0                 | 118,1     | 62,9       | 82,5              | 36,5    | 6,3     | 7,0   |
|                                | O     | 559,6       | 157,1   | 75,8                 | 114,0     | 66,0       | 90,7              | 39,6    | 7,7     | 8,7   |
|                                | N     | 494,3       | 140,8   | 70,6                 | 105,5     | 55,0       | 75,2              | 36,3    | 4,7     | 6,3   |
|                                | D     | 495,5       | 125,1   | 78,3                 | 124,7     | 54,3       | 68,8              | 33,7    | 4,8     | 5,8   |
| 1975                           | J     | 482,9       | 118,8   | 76,0                 | 97,4      | 55,9       | 77,4              | 44,7    | 4,9     | 7,7   |
|                                | F     | 486,9       | 141,8   | 78,9                 | 95,4      | 51,0       | 71,0              | 36,5    | 5,6     | 6,7   |
|                                | M     | 447,9       | 126,1   | 72,0                 | 94,5      | 46,9       | 69,4              | 28,2    | 5,3     | 5,8   |
|                                | A     | 452,5       | 126,6   | 67,2                 | 92,7      | 48,1       | 74,0              | 31,9    | 4,7     | 7,4   |
|                                | M     | 436,2       | 128,2   | 59,7                 | 99,7      | 46,5       | 64,3              | 27,8    | 5,1     | 4,9   |
|                                | J     | 447,6       | 110,6   | 61,5                 | 109,6     | 50,0       | 73,8              | 33,0    | 4,1     | 5,1   |
|                                | J     | 370,9       | 97,6    | 56,0                 | 87,9      | 41,7       | 51,8              | 28,4    | 4,1     | 3,3   |
|                                | A     | 307,9       | 82,1    | 38,5                 | 53,2      | 43,2       | 54,2              | 27,2    | 3,5     | 6,0   |
|                                | S     |             | 124,4   | 69,5                 |           | 53,7       | 69,3              | 33,2    | 4,8     | 8,2   |
|                                | O     |             | 134,9   | 75,3                 |           | 58,3       | 78,1              | 34,2    | 5,4     | 7,9   |
|                                | N     |             | 103,3   | 67,6                 |           |            |                   | 35,7    |         | 7,5   |
| <b>extra (EUR-9)</b>           |       |             |         |                      |           |            |                   |         |         |       |
| 1973                           | III   | 3 713,6     | 972,4   | 573,8                | 653,6     | 331,9      | 257,7             | 815,7   | 27,3    | 81,2  |
|                                | IV    | 4 107,5     | 1 068,1 | 649,3                | 723,8     | 333,7      | 269,5             | 929,0   | 29,2    | 104,8 |
| 1974                           | I     | 4 761,4     | 1 186,5 | 831,0                | 812,2     | 439,3      | 320,9             | 1 000,1 | 38,4    | 133,1 |
|                                | II    | 5 166,3     | 1 259,4 | 921,8                | 856,1     | 413,8      | 389,0             | 1 154,7 | 42,4    | 129,3 |
|                                | III   | 5 254,4     | 1 356,9 | 837,1                | 875,8     | 472,7      | 383,1             | 1 192,3 | 40,1    | 96,7  |
|                                | IV    | 4 911,9     | 1 348,4 | 788,1                | 837,3     | 412,1      | 359,8             | 1 020,9 | 26,3    | 119,0 |
| 1975                           | I     | 4 217,4     | 1 134,6 | 719,9                | 640,1     | 426,0      | 315,8             | 848,9   | 20,0    | 112,2 |
|                                | II    | 4 101,4     | 1 192,0 | 651,9                | 646,0     | 351,6      | 295,4             | 855,0   | 21,0    | 88,5  |
|                                | III   |             | 1 060,1 | 586,6                |           | 307,4      | 256,9             | 797,8   | 19,3    | 69,8  |
| 1974                           | S     | 1 626,9     | 405,4   | 260,8                | 318,3     | 164,4      | 116,8             | 316,8   | 10,9    | 33,5  |
|                                | O     | 1 819,9     | 467,1   | 269,4                | 304,7     | 155,0      | 124,2             | 451,9   | 10,5    | 37,1  |
|                                | N     | 1 484,2     | 456,2   | 230,9                | 254,1     | 116,3      | 116,6             | 268,6   | 7,4     | 34,0  |
|                                | D     | 1 603,4     | 424,4   | 287,0                | 280,3     | 135,8      | 119,9             | 306,7   | 8,8     | 40,4  |
| 1975                           | J     | 1 601,4     | 416,6   | 271,0                | 226,8     | 174,2      | 112,8             | 342,8   | 7,8     | 52,2  |
|                                | F     | 1 343,4     | 409,6   | 206,6                | 200,8     | 120,0      | 103,8             | 268,5   | 5,8     | 28,3  |
|                                | M     | 1 266,1     | 308,3   | 242,2                | 213,3     | 134,8      | 92,0              | 239,8   | 6,3     | 31,0  |
|                                | A     | 1 427,7     | 450,8   | 224,7                | 211,9     | 90,3       | 115,0             | 297,3   | 7,4     | 30,3  |
|                                | M     | 1 316,6     | 371,2   | 214,2                | 188,8     | 140,3      | 79,7              | 283,2   | 7,4     | 31,7  |
|                                | J     | 1 367,8     | 370,0   | 211,5                | 245,7     | 121,0      | 98,9              | 291,3   | 6,2     | 23,3  |
|                                | J     | 1 301,8     | 370,0   | 217,8                | 227,5     | 100,8      | 79,0              | 281,4   | 6,9     | 18,3  |
|                                | A     | 1 060,9     | 304,1   | 156,6                | 151,8     | 78,9       | 88,7              | 255,1   | 5,0     | 20,6  |
|                                | S     |             | 386,0   | 209,7                |           | 127,6      | 87,5              | 272,8   | 7,5     | 28,8  |
|                                | O     |             | 374,3   | 221,0                |           | 114,8      | 95,1              | 285,4   | 6,1     | 34,2  |
|                                | N     |             | 378,2   | 205,0                |           |            |                   | 242,9   |         | 34,8  |

<sup>1)</sup> Les chiffres mensuels ne comprennent pas les données confidentielles.



TAB. 7

TRENDS IN EC TRADE  
by commodity groups

## export

value in Mio Eur

| Période<br>Period         | EUR-9 | Deutschland | France | Italia <sup>1)</sup> | Nederland | Belg.-Lux. | United<br>Kingdom | Ireland | Danmark |      |
|---------------------------|-------|-------------|--------|----------------------|-----------|------------|-------------------|---------|---------|------|
| <b>2,4: RAW MATERIALS</b> |       |             |        |                      |           |            |                   |         |         |      |
| <b>intra (EUR-9)</b>      |       |             |        |                      |           |            |                   |         |         |      |
| 1973                      | III   | 1 079,4     | 238,8  | 274,6                | 48,8      | 241,0      | 130,0             | 86,9    | 22,7    | 36,6 |
|                           | IV    | 1 376,9     | 287,6  | 333,0                | 62,2      | 307,9      | 171,8             | 130,3   | 25,1    | 58,9 |
| 1974                      | I     | 1 702,6     | 344,9  | 439,8                | 74,9      | 390,7      | 175,6             | 162,2   | 27,3    | 87,1 |
|                           | II    | 1 806,7     | 384,4  | 483,7                | 72,7      | 409,2      | 205,2             | 158,5   | 28,5    | 64,7 |
|                           | III   | 1 491,1     | 358,9  | 346,6                | 66,4      | 347,1      | 167,1             | 121,1   | 29,7    | 54,4 |
|                           | IV    | 1 562,4     | 326,6  | 376,8                | 76,6      | 360,5      | 193,1             | 125,1   | 24,5    | 79,1 |
| 1975                      | I     | 1 441,7     | 297,0  | 332,8                | 67,4      | 343,2      | 173,0             | 132,1   | 25,6    | 70,6 |
|                           | II    | 1 323,5     | 291,4  | 333,2                | 60,6      | 290,6      | 146,2             | 122,9   | 24,0    | 54,5 |
|                           | III   |             | 246,1  | 262,7                |           | 271,1      | 117,6             | 111,6   | 24,0    | 44,1 |
| 1974                      | S     | 509,9       | 112,7  | 117,8                | 20,3      | 133,0      | 55,8              | 37,5    | 11,0    | 21,8 |
|                           | O     | 565,9       | 120,6  | 127,7                | 24,6      | 137,8      | 69,2              | 49,8    | 8,0     | 29,1 |
|                           | N     | 494,3       | 104,9  | 128,2                | 20,5      | 109,7      | 62,0              | 34,0    | 9,2     | 25,8 |
|                           | D     | 492,1       | 101,2  | 120,9                | 30,2      | 105,1      | 64,7              | 42,2    | 7,6     | 20,2 |
| 1975                      | J     | 521,0       | 112,5  | 111,1                | 23,2      | 121,9      | 61,3              | 48,1    | 8,0     | 27,0 |
|                           | F     | 468,7       | 94,7   | 110,3                | 19,6      | 107,7      | 58,2              | 42,2    | 9,8     | 26,0 |
|                           | M     | 445,9       | 89,8   | 103,3                | 24,6      | 110,3      | 53,4              | 42,2    | 7,7     | 14,9 |
|                           | A     | 466,1       | 98,7   | 122,4                | 21,8      | 104,7      | 50,9              | 40,9    | 8,2     | 19,0 |
|                           | M     | 419,1       | 91,8   | 101,7                | 19,5      | 92,7       | 47,2              | 44,0    | 8,7     | 13,5 |
|                           | J     | 427,8       | 100,9  | 109,0                | 18,9      | 86,6       | 47,6              | 38,7    | 7,2     | 18,9 |
|                           | J     | 365,1       | 90,1   | 86,7                 | 17,4      | 68,4       | 40,4              | 42,3    | 8,7     | 11,0 |
|                           | A     | 306,3       | 65,1   | 63,0                 | 16,7      | 79,6       | 31,3              | 30,2    | 7,7     | 12,6 |
|                           | S     |             | 90,9   | 111,2                |           | 111,3      | 45,9              | 39,2    | 7,5     | 18,6 |
|                           | O     |             | 117,3  | 118,4                |           | 117,5      | 53,2              | 52,3    | 10,5    | 23,2 |
|                           | N     |             | 96,7   | 104,2                |           |            |                   | 40,6    |         | 14,9 |
| <b>extra (EUR-9)</b>      |       |             |        |                      |           |            |                   |         |         |      |
| 1973                      | III   | 516,3       | 141,7  | 85,1                 | 46,8      | 94,6       | 31,5              | 87,5    | 2,0     | 27,1 |
|                           | IV    | 621,3       | 168,7  | 109,3                | 58,1      | 90,1       | 39,7              | 105,3   | 4,5     | 45,5 |
| 1974                      | I     | 742,0       | 196,8  | 134,0                | 66,2      | 107,3      | 41,4              | 135,0   | 6,0     | 55,4 |
|                           | II    | 728,8       | 199,9  | 125,5                | 59,8      | 97,1       | 46,8              | 145,4   | 6,3     | 48,1 |
|                           | III   | 737,3       | 208,9  | 132,9                | 65,2      | 119,9      | 36,3              | 129,8   | 7,6     | 37,5 |
|                           | IV    | 743,0       | 213,8  | 151,6                | 69,6      | 109,5      | 39,8              | 103,3   | 6,7     | 48,7 |
| 1975                      | I     | 689,3       | 174,8  | 142,0                | 57,3      | 112,6      | 35,7              | 106,4   | 6,1     | 54,4 |
|                           | II    | 640,3       | 172,4  | 123,3                | 57,0      | 86,0       | 34,2              | 118,7   | 5,2     | 43,5 |
|                           | III   |             | 155,6  | 99,0                 |           | 99,8       | 29,6              | 91,0    | 6,0     | 33,4 |
| 1974                      | S     | 250,2       | 63,7   | 49,1                 | 24,1      | 46,7       | 10,8              | 39,1    | 1,7     | 15,0 |
|                           | O     | 271,6       | 80,2   | 46,7                 | 21,5      | 42,9       | 15,0              | 44,0    | 3,1     | 18,2 |
|                           | N     | 228,3       | 69,8   | 47,7                 | 20,9      | 29,7       | 11,8              | 31,3    | 1,5     | 15,6 |
|                           | D     | 246,6       | 64,0   | 57,4                 | 26,6      | 37,0       | 12,8              | 29,4    | 1,4     | 18,1 |
| 1975                      | J     | 235,2       | 56,3   | 48,9                 | 19,8      | 41,9       | 13,3              | 32,4    | 2,2     | 20,5 |
|                           | F     | 231,7       | 60,7   | 47,3                 | 18,1      | 34,8       | 9,8               | 39,3    | 1,7     | 19,9 |
|                           | M     | 223,2       | 57,8   | 45,8                 | 19,4      | 35,9       | 12,5              | 34,9    | 2,2     | 15,0 |
|                           | A     | 222,6       | 60,3   | 43,6                 | 17,0      | 33,1       | 11,0              | 39,1    | 1,9     | 16,6 |
|                           | M     | 214,3       | 58,0   | 36,3                 | 19,9      | 25,1       | 11,1              | 48,0    | 1,9     | 14,1 |
|                           | J     | 202,2       | 54,1   | 43,0                 | 20,1      | 27,8       | 12,2              | 32,0    | 1,4     | 11,6 |
|                           | J     | 179,2       | 50,0   | 38,4                 | 17,3      | 20,8       | 8,8               | 33,4    | 1,9     | 8,7  |
|                           | A     | 177,2       | 47,5   | 24,8                 | 20,0      | 32,5       | 9,9               | 28,8    | 2,6     | 11,0 |
|                           | S     |             | 58,2   | 34,9                 |           | 46,5       | 10,7              | 29,6    | 1,5     | 12,6 |
|                           | O     |             | 66,3   | 40,0                 |           | 37,6       | 13,0              | 37,6    | 3,2     | 14,8 |
|                           | N     |             | 56,4   | 36,2                 |           |            |                   | 32,2    |         | 13,8 |

<sup>1)</sup> The monthly figures do not include confidential data.

**import**

valeurs en Mio Eur

| Période<br>Period                           | EUR-9 | Deutschland | France  | Italia <sup>1)</sup> | Nederland | Belg.-Lux. | United<br>Kingdom | Ireland | Danmark |       |
|---|-------|-------------|---------|----------------------|-----------|------------|-------------------|---------|---------|-------|
| <b>7: MACHINES ET MATÉRIEL DE TRANSPORT</b> |       |             |         |                      |           |            |                   |         |         |       |
| <b>intra (EUR-9)</b>                        |       |             |         |                      |           |            |                   |         |         |       |
| 1973  | III   | 6 031,4     | 1 104,9 | 1 243,4              | 801,9     | 846,3      | 891,2             | 787,7   | 107,1   | 249,0 |
|   | IV    | 7 184,8     | 1 251,0 | 1 550,9              | 934,5     | 944,9      | 1 177,3           | 928,9   | 107,8   | 294,1 |
| 1974  | I     | 6 793,8     | 1 068,7 | 1 529,1              | 892,2     | 952,9      | 1 074,7           | 887,5   | 118,6   | 269,9 |
|   | II    | 7 359,6     | 1 347,6 | 1 607,0              | 888,2     | 1 072,3    | 1 150,6           | 867,8   | 146,3   | 279,7 |
|   | III   | 6 735,7     | 1 226,2 | 1 314,7              | 963,2     | 1 010,7    | 979,5             | 877,8   | 127,8   | 235,8 |
|   | IV    | 7 423,5     | 1 415,1 | 1 460,3              | 977,7     | 1 167,3    | 1 165,5           | 871,0   | 112,8   | 253,8 |
| 1975  | I     | 6 914,2     | 1 303,8 | 1 354,8              | 819,1     | 1 078,6    | 1 062,2           | 900,9   | 129,7   | 265,1 |
|   | II    | 7 940,1     | 1 660,1 | 1 515,1              | 930,8     | 1 206,1    | 1 234,9           | 973,6   | 136,0   | 283,5 |
|   | III   |             | 1 490,5 | 1 408,1              |           | 1 023,9    | 1 115,3           | 876,4   | 114,4   | 280,7 |
| 1974  | S     | 2 235,7     | 421,8   | 456,8                | 312,6     | 351,1      | 325,7             | 263,4   | 37,8    | 66,5  |
|   | O     | 2 589,1     | 498,4   | 504,6                | 341,6     | 413,3      | 389,6             | 307,1   | 41,1    | 93,4  |
|   | N     | 2 291,3     | 455,1   | 450,1                | 275,2     | 363,3      | 343,9             | 288,0   | 38,7    | 77,1  |
|   | D     | 2 430,3     | 461,8   | 504,7                | 358,6     | 373,2      | 348,2             | 276,8   | 35,3    | 71,8  |
| 1975  | J     | 2 096,4     | 370,7   | 387,1                | 254,5     | 365,4      | 283,1             | 312,7   | 41,4    | 81,4  |
|   | F     | 2 335,1     | 440,9   | 493,2                | 268,9     | 336,2      | 358,9             | 296,0   | 47,4    | 93,7  |
|   | M     | 2 434,1     | 492,1   | 474,7                | 295,7     | 370,9      | 380,4             | 294,6   | 40,8    | 87,0  |
|   | A     | 2 780,2     | 597,2   | 546,6                | 308,3     | 420,7      | 404,4             | 364,0   | 46,3    | 92,8  |
|   | M     | 2 390,0     | 482,7   | 452,6                | 303,5     | 364,3      | 358,1             | 292,5   | 48,0    | 88,2  |
|   | J     | 2 701,2     | 580,2   | 519,7                | 320,7     | 405,3      | 416,9             | 318,5   | 41,9    | 98,1  |
|   | J     | 2 567,7     | 526,2   | 541,5                | 306,7     | 349,3      | 342,1             | 343,2   | 42,8    | 116,0 |
|   | A     | 1 946,0     | 430,8   | 337,2                | 256,7     | 259,2      | 307,8             | 249,6   | 34,3    | 70,5  |
|   | S     |             | 533,6   | 529,6                |           | 409,8      | 411,6             | 284,1   | 37,6    | 90,7  |
|   | O     |             | 634,9   | 638,8                |           | 434,5      | 478,1             | 329,7   | 45,7    | 131,5 |
|   | N     |             | 565,3   | 540,6                |           |            |                   | 320,2   |         | 142,0 |
| <b>extra (EUR-9)</b>                        |       |             |         |                      |           |            |                   |         |         |       |
| 1973  | III   | 2 758,0     | 675,9   | 475,5                | 267,2     | 259,6      | 167,8             | 716,9   | 22,8    | 172,2 |
|   | IV    | 3 188,3     | 767,3   | 568,6                | 298,1     | 255,3      | 203,6             | 831,0   | 32,3    | 427,7 |
| 1974  | I     | 3 531,6     | 765,8   | 741,3                | 334,3     | 289,5      | 232,5             | 893,7   | 37,3    | 237,2 |
|   | II    | 3 736,0     | 768,5   | 760,0                | 340,8     | 303,6      | 284,5             | 998,5   | 43,7    | 236,2 |
|   | III   | 3 451,0     | 789,9   | 706,5                | 328,2     | 306,1      | 215,2             | 869,2   | 39,8    | 196,1 |
|   | IV    | 3 904,2     | 886,3   | 787,1                | 365,5     | 346,8      | 234,6             | 1 042,9 | 40,9    | 200,2 |
| 1975  | I     | 3 609,4     | 827,3   | 721,6                | 317,8     | 330,2      | 235,4             | 967,3   | 39,3    | 170,5 |
|   | II    | 3 957,6     | 942,3   | 758,6                | 368,0     | 399,9      | 267,5             | 956,1   | 48,8    | 216,4 |
|   | III   |             | 906,6   | 613,8                |           | 307,3      | 232,0             | 916,1   | 38,4    | 205,1 |
| 1974  | S     | 1 114,4     | 249,7   | 242,8                | 113,6     | 101,3      | 74,0              | 261,5   | 13,1    | 58,4  |
|   | O     | 1 358,3     | 289,2   | 286,2                | 132,2     | 113,3      | 69,8              | 394,6   | 14,3    | 58,5  |
|   | N     | 1 287,0     | 277,2   | 277,7                | 105,1     | 116,5      | 70,7              | 359,3   | 15,6    | 64,8  |
|   | D     | 1 246,1     | 320,9   | 243,1                | 125,0     | 120,5      | 67,7              | 287,3   | 12,3    | 69,2  |
| 1975  | J     | 1 166,1     | 272,0   | 218,2                | 110,5     | 95,3       | 59,8              | 340,9   | 14,5    | 55,1  |
|   | F     | 1 161,9     | 244,1   | 227,8                | 104,9     | 114,0      | 74,5              | 324,5   | 12,7    | 59,3  |
|   | M     | 1 266,3     | 311,1   | 275,9                | 102,4     | 120,9      | 89,5              | 303,8   | 12,1    | 52,6  |
|   | A     | 1 477,0     | 358,1   | 303,8                | 132,4     | 136,1      | 87,1              | 362,1   | 16,5    | 80,8  |
|   | M     | 1 177,3     | 270,3   | 208,5                | 95,1      | 136,3      | 80,1              | 301,3   | 19,5    | 66,2  |
|   | J     | 1 287,2     | 313,9   | 246,3                | 142,7     | 127,5      | 81,6              | 296,0   | 12,8    | 66,5  |
|   | J     | 1 264,8     | 320,0   | 218,8                | 145,6     | 91,7       | 77,2              | 322,2   | 13,9    | 75,4  |
|   | A     | 1 039,3     | 270,4   | 165,2                | 131,6     | 83,5       | 61,7              | 266,6   | 11,2    | 49,1  |
|   | S     |             | 316,1   | 226,6                |           | 132,2      | 79,0              | 327,3   | 13,6    | 71,9  |
|   | O     |             | 355,1   | 270,6                |           | 111,8      | 123,4             | 353,1   | 12,8    | 93,4  |
|   | N     |             | 327,1   | 225,5                |           |            |                   | 318,7   |         | 78,8  |

<sup>1)</sup> Les chiffres mensuels ne comprennent pas les données confidentielles.



TAB. 7

TRENDS IN EC TRADE  
by commodity groups

## export

value in Mio Eur

| Période<br>Period                           | EUR-9 | Deutschland | France  | Italia <sup>1)</sup> | Nederland | Belg.-Lux. | United<br>Kingdom | Ireland | Danmark |       |
|---|-------|-------------|---------|----------------------|-----------|------------|-------------------|---------|---------|-------|
| <b>7: MACHINERY AND TRANSPORT EQUIPMENT</b> |       |             |         |                      |           |            |                   |         |         |       |
| <b>intra (EUR-9)</b>                        |       |             |         |                      |           |            |                   |         |         |       |
| 1973  | III   | 6 127,6     | 2 540,3 | 994,5                | 711,4     | 489,1      | 640,4             | 605,4   | 24,1    | 122,4 |
|   | IV    | 7 261,7     | 2 990,2 | 1 270,3              | 801,6     | 576,0      | 746,6             | 706,1   | 31,4    | 139,6 |
| 1974  | I     | 6 914,0     | 2 907,8 | 1 160,4              | 666,7     | 611,3      | 675,2             | 745,8   | 32,7    | 114,0 |
|   | II    | 7 532,5     | 2 988,1 | 1 310,7              | 768,3     | 680,7      | 788,3             | 827,1   | 40,8    | 128,5 |
|   | III   | 6 855,2     | 2 751,3 | 1 115,5              | 786,4     | 569,0      | 648,3             | 829,4   | 33,6    | 121,7 |
|   | IV    | 7 778,1     | 2 980,8 | 1 392,5              | 795,0     | 716,8      | 800,0             | 865,6   | 39,7    | 187,7 |
| 1975  | I     | 6 981,9     | 2 517,4 | 1 355,8              | 735,6     | 587,2      | 748,3             | 845,7   | 42,2    | 150,7 |
|   | II    | 8 135,8     | 2 945,2 | 1 598,9              | 864,5     | 657,3      | 884,6             | 964,9   | 42,7    | 177,7 |
|   | III   |             | 2 746,1 | 1 269,1              |           | 635,5      | 785,0             | 878,9   | 51,0    | 147,0 |
| 1974  | S     | 2 386,2     | 945,7   | 402,5                | 272,2     | 192,0      | 246,8             | 271,6   | 12,1    | 43,3  |
|   | O     | 2 684,6     | 1 074,2 | 473,5                | 293,2     | 217,6      | 262,1             | 298,1   | 14,2    | 51,7  |
|   | N     | 2 512,0     | 946,0   | 465,7                | 243,2     | 257,3      | 243,3             | 289,4   | 13,4    | 52,8  |
|   | D     | 2 550,6     | 957,0   | 474,6                | 263,9     | 210,6      | 272,2             | 276,7   | 12,4    | 83,2  |
| 1975  | J     | 2 144,8     | 797,3   | 412,2                | 236,8     | 179,5      | 191,1             | 275,1   | 13,0    | 39,9  |
|   | F     | 2 375,9     | 856,3   | 472,8                | 243,8     | 200,0      | 256,9             | 285,0   | 16,5    | 44,6  |
|   | M     | 2 445,5     | 863,8   | 471,0                | 254,8     | 199,7      | 291,7             | 287,9   | 12,8    | 65,8  |
|   | A     | 2 793,4     | 1 040,7 | 554,9                | 279,3     | 235,1      | 291,6             | 334,5   | 14,6    | 42,8  |
|   | M     | 2 508,8     | 869,7   | 482,6                | 280,2     | 197,0      | 260,0             | 336,6   | 16,4    | 66,1  |
|   | J     | 2 818,8     | 1 034,8 | 568,1                | 307,2     | 218,2      | 313,7             | 296,4   | 11,9    | 68,5  |
|   | J     | 2 699,4     | 960,3   | 520,3                | 320,7     | 222,1      | 257,4             | 345,0   | 15,0    | 58,6  |
|   | A     | 1 859,5     | 745,9   | 257,9                | 209,1     | 165,8      | 192,6             | 242,8   | 12,0    | 33,5  |
|   | S     |             | 1 039,8 | 485,7                |           | 217,8      | 326,5             | 292,0   | 23,8    | 54,7  |
|   | O     |             | 1 066,1 | 585,8                |           | 248,6      | 329,0             | 366,0   | 16,9    | 64,4  |
|   | N     |             | 1 045,7 | 489,6                |           |            |                   | 335,9   |         | 57,0  |
| <b>extra (EUR-9)</b>                        |       |             |         |                      |           |            |                   |         |         |       |
| 1973  | III   | 7 806,3     | 3 646,7 | 1 005,2              | 840,7     | 296,3      | 239,7             | 1 517,9 | 11,0    | 248,7 |
|   | IV    | 9 232,4     | 4 165,5 | 1 359,3              | 1 073,2   | 383,7      | 322,0             | 1 674,9 | 18,5    | 235,3 |
| 1974  | I     | 9 534,3     | 4 411,3 | 1 336,3              | 978,2     | 434,6      | 310,6             | 1 790,4 | 14,1    | 258,9 |
|   | II    | 10 218,9    | 4 555,2 | 1 452,8              | 1 125,5   | 447,9      | 369,0             | 1 977,9 | 19,6    | 271,0 |
|   | III   | 10 185,3    | 4 396,2 | 1 390,3              | 1 277,8   | 446,8      | 298,7             | 2 058,8 | 17,5    | 299,3 |
|   | IV    | 11 930,0    | 5 431,0 | 1 720,8              | 1 352,4   | 491,6      | 346,2             | 2 253,1 | 16,0    | 318,8 |
| 1975  | I     | 11 271,3    | 4 590,5 | 1 902,5              | 1 225,9   | 511,6      | 398,7             | 2 354,8 | 16,2    | 271,1 |
|   | II    | 12 896,3    | 5 189,7 | 2 152,1              | 1 407,1   | 723,8      | 420,7             | 2 630,8 | 20,5    | 351,8 |
|   | III   |             | 5 014,0 | 1 962,6              |           | 475,6      | 374,5             | 2 462,7 | 21,2    | 258,4 |
| 1974  | S     | 3 350,7     | 1 437,3 | 460,9                | 403,9     | 145,5      | 99,8              | 681,6   | 5,9     | 115,7 |
|   | O     | 3 980,6     | 1 781,5 | 572,9                | 413,7     | 158,7      | 116,0             | 830,7   | 7,5     | 99,7  |
|   | N     | 3 690,0     | 1 723,6 | 495,2                | 385,9     | 160,1      | 100,3             | 705,5   | 6,8     | 112,5 |
|   | D     | 4 258,6     | 1 924,3 | 664,4                | 545,4     | 175,0      | 126,6             | 709,4   | 6,9     | 106,6 |
| 1975  | J     | 3 744,7     | 1 511,8 | 599,5                | 367,6     | 209,5      | 128,4             | 846,7   | 5,1     | 76,1  |
|   | F     | 3 675,7     | 1 457,1 | 653,8                | 418,9     | 158,3      | 128,6             | 751,5   | 5,5     | 101,9 |
|   | M     | 3 850,7     | 1 621,6 | 649,4                | 440,8     | 143,8      | 137,0             | 764,3   | 5,6     | 93,5  |
|   | A     | 4 219,8     | 1 728,9 | 701,2                | 457,7     | 231,2      | 142,6             | 811,2   | 9,9     | 137,0 |
|   | M     | 4 239,3     | 1 666,6 | 671,0                | 451,4     | 235,5      | 130,6             | 990,2   | 6,5     | 87,6  |
|   | J     | 4 446,7     | 1 794,2 | 788,4                | 502,7     | 257,1      | 141,8             | 830,5   | 4,2     | 127,8 |
|   | J     | 4 624,0     | 1 901,4 | 806,2                | 575,9     | 176,4      | 132,7             | 938,1   | 8,6     | 84,7  |
|   | A     | 3 456,2     | 1 470,3 | 523,9                | 406,7     | 127,7      | 107,9             | 733,3   | 5,7     | 80,8  |
|   | S     |             | 1 642,2 | 631,8                |           | 171,5      | 126,9             | 797,9   | 6,5     | 93,1  |
|   | O     |             | 1 911,6 | 774,9                |           | 207,1      | 147,7             | 898,8   | 7,2     | 156,5 |
|   | N     |             | 1 796,2 | 716,4                |           |            |                   | 785,3   |         | 104,7 |

<sup>1)</sup> The monthly figures do not include confidential data.

**import**

valeurs en Mio Eur

| Période<br>Period                         | EUR-9 | Deutschland | France  | Italia <sup>1)</sup> | Nederland | Belg.-Lux. | United<br>Kingdom | Ireland | Danmark |       |
|---|-------|-------------|---------|----------------------|-----------|------------|-------------------|---------|---------|-------|
| <b>5,6,8: AUTRES PRODUITS INDUSTRIELS</b> |       |             |         |                      |           |            |                   |         |         |       |
| <b>intra (EUR-9)</b>                      |       |             |         |                      |           |            |                   |         |         |       |
| 1973                                      | III   | 9 579,6     | 2 545,6 | 1 950,1              | 1 036,0   | 1 485,8    | 1 253,5           | 832,2   | 174,5   | 301,9 |
|   | IV    | 10 913,0    | 2 481,1 | 2 346,6              | 1 196,3   | 1 778,7    | 1 529,0           | 1 006,6 | 209,0   | 352,4 |
| 1974                                      | I     | 12 843,6    | 2 978,9 | 2 786,1              | 1 396,9   | 2 013,1    | 1 759,1           | 1 228,4 | 240,9   | 440,3 |
|   | II    | 13 704,6    | 3 207,5 | 2 866,0              | 1 511,6   | 2 101,6    | 1 989,4           | 1 307,4 | 285,7   | 435,4 |
|   | III   | 13 089,4    | 3 220,7 | 2 576,4              | 1 561,6   | 2 023,6    | 1 736,5           | 1 327,0 | 254,9   | 388,6 |
|   | IV    | 12 794,7    | 3 184,6 | 2 505,7              | 1 314,2   | 2 090,2    | 1 755,6           | 1 335,7 | 232,3   | 376,4 |
| 1975                                      | I     | 11 959,6    | 3 015,6 | 2 395,3              | 994,9     | 2 017,1    | 1 670,6           | 1 261,8 | 231,2   | 373,1 |
|   | II    | 11 915,0    | 3 135,0 | 2 490,4              | 1 013,8   | 1 913,2    | 1 648,4           | 1 113,3 | 228,6   | 372,3 |
|   | III   |             | 3 007,0 | 2 198,5              |           | 1 749,8    | 1 567,6           | 1 102,4 | 214,7   | 341,5 |
| 1974                                      | S     | 4 427,9     | 1 020,6 | 935,6                | 523,0     | 710,3      | 628,8             | 404,8   | 83,0    | 121,8 |
|   | O     | 4 882,8     | 1 204,3 | 933,0                | 493,1     | 814,0      | 648,9             | 554,2   | 93,7    | 141,6 |
|   | N     | 4 037,1     | 1 052,8 | 800,2                | 420,3     | 646,4      | 530,0             | 396,4   | 74,8    | 116,2 |
|   | D     | 3 779,6     | 918,9   | 772,0                | 410,8     | 628,6      | 494,8             | 387,5   | 65,4    | 101,6 |
| 1975                                      | J     | 3 892,0     | 936,6   | 776,4                | 339,8     | 658,5      | 539,6             | 441,5   | 74,9    | 124,6 |
|   | F     | 4 029,0     | 1 061,0 | 800,7                | 321,2     | 660,3      | 557,7             | 424,7   | 79,4    | 124,1 |
|   | M     | 4 009,0     | 1 018,1 | 818,4                | 333,9     | 691,7      | 554,6             | 399,8   | 76,8    | 118,3 |
|   | A     | 4 242,1     | 1 124,1 | 870,4                | 339,3     | 679,0      | 587,3             | 418,9   | 83,5    | 139,6 |
|   | M     | 3 642,4     | 959,0   | 744,6                | 308,3     | 578,9      | 503,2             | 352,3   | 80,4    | 115,7 |
|   | J     | 4 030,0     | 1 052,0 | 878,4                | 370,2     | 654,4      | 543,4             | 356,4   | 65,8    | 109,6 |
|   | J     | 4 809,8     | 1 100,1 | 860,4                | 367,1     | 544,5      | 438,5             | 419,5   | 78,8    | 101,0 |
|   | A     | 3 020,5     | 870,1   | 468,8                | 468,8     | 528,9      | 438,6             | 317,7   | 56,5    | 108,5 |
|   | S     |             | 1 036,8 | 864,8                |           | 675,6      | 587,5             | 369,2   | 79,3    | 126,7 |
|   | O     |             | 1 218,8 | 958,0                |           | 740,1      | 627,2             | 422,7   | 90,7    | 145,3 |
|   | N     |             | 1 065,8 | 857,7                |           |            |                   | 392,1   |         | 135,5 |
| <b>extra (EUR-9)</b>                      |       |             |         |                      |           |            |                   |         |         |       |
| 1973                                      | III   | 6 068,6     | 1 727,9 | 749,2                | 582,3     | 372,8      | 488,6             | 1 785,0 | 42,5    | 320,4 |
|   | IV    | 7 178,0     | 2 137,4 | 886,7                | 670,3     | 393,7      | 519,4             | 2 121,8 | 48,6    | 413,3 |
| 1974                                      | I     | 7 776,1     | 1 873,6 | 1 096,5              | 793,8     | 532,6      | 591,1             | 2 414,8 | 61,7    | 412,0 |
|   | II    | 8 540,6     | 2 062,6 | 1 185,7              | 870,9     | 568,2      | 740,1             | 2 623,1 | 69,5    | 420,8 |
|   | III   | 8 335,0     | 2 247,0 | 1 093,5              | 851,9     | 587,8      | 615,8             | 2 488,1 | 63,5    | 387,2 |
|   | IV    | 7 937,5     | 2 173,0 | 1 105,5              | 760,0     | 568,2      | 577,4             | 2 306,1 | 60,2    | 387,0 |
| 1975                                      | I     | 7 338,8     | 2 066,6 | 1 083,7              | 601,5     | 579,5      | 468,6             | 2 122,0 | 52,2    | 364,7 |
|   | II    | 7 563,3     | 2 168,1 | 1 128,1              | 601,6     | 524,3      | 515,1             | 2 185,4 | 48,6    | 392,1 |
|   | III   |             | 2 165,0 | 974,8                |           | 503,3      | 455,0             | 2 173,4 | 48,0    | 366,8 |
| 1974                                      | S     | 2 630,3     | 729,7   | 372,5                | 277,1     | 219,4      | 182,7             | 690,9   | 22,1    | 135,9 |
|   | O     | 3 129,7     | 805,8   | 398,7                | 287,5     | 213,1      | 217,5             | 1 044,0 | 24,0    | 139,1 |
|   | N     | 2 355,2     | 711,5   | 334,2                | 226,7     | 185,4      | 167,4             | 588,4   | 20,4    | 121,2 |
|   | D     | 2 453,3     | 657,8   | 370,2                | 251,2     | 170,1      | 193,0             | 688,8   | 16,1    | 106,0 |
| 1975                                      | J     | 2 566,8     | 704,1   | 380,2                | 204,2     | 198,3      | 163,1             | 775,7   | 20,4    | 120,9 |
|   | F     | 2 360,0     | 687,6   | 349,8                | 188,8     | 189,5      | 148,3             | 656,9   | 16,6    | 122,6 |
|   | M     | 2 406,5     | 674,9   | 353,5                | 208,5     | 191,7      | 159,2             | 692,3   | 15,1    | 116,1 |
|   | A     | 2 676,2     | 803,9   | 404,2                | 195,5     | 162,6      | 176,8             | 770,0   | 17,7    | 145,8 |
|   | M     | 2 358,9     | 661,6   | 350,3                | 172,3     | 178,4      | 159,7             | 702,5   | 16,6    | 117,4 |
|   | J     | 2 539,4     | 702,6   | 374,5                | 233,8     | 183,1      | 173,3             | 737,1   | 14,7    | 120,2 |
|   | J     | 2 499,5     | 759,7   | 364,2                | 209,1     | 160,4      | 144,7             | 745,5   | 16,1    | 99,8  |
|   | A     | 2 192,9     | 651,0   | 253,0                | 164,9     | 155,9      | 127,7             | 707,8   | 13,7    | 119,0 |
|   | S     |             | 754,4   | 355,0                |           | 187,0      | 172,0             | 754,8   | 18,1    | 141,0 |
|   | O     |             | 855,4   | 401,5                |           | 197,0      | 198,4             | 804,1   | 20,8    | 149,4 |
|   | N     |             | 703,0   | 352,0                |           |            |                   | 771,2   |         | 140,2 |

<sup>1)</sup> Les chiffres mensuels ne comprennent pas les données confidentielles.



TAB. 7

## export

value in Mio Eur

| Période<br>Period                       | EUR-9 | Deutschland | France  | Italia <sup>1)</sup> | Nederland | Belg.-Lux. | United<br>Kingdom | Ireland | Danmark |       |
|---|-------|-------------|---------|----------------------|-----------|------------|-------------------|---------|---------|-------|
| <b>5,6,8: OTHER INDUSTRIAL PRODUCTS</b> |       |             |         |                      |           |            |                   |         |         |       |
| <b>intra (EUR-9)</b>                    |       |             |         |                      |           |            |                   |         |         |       |
| 1973                                    | III   | 9 598,4     | 2 763,1 | 1 428,5              | 1 182,7   | 1 293,8    | 1 880,6           | 839,0   | 96,7    | 113,5 |
|   | IV    | 11 276,5    | 3 163,2 | 1 733,2              | 1 288,1   | 1 515,6    | 2 300,4           | 1 018,1 | 124,0   | 135,0 |
| 1974                                    | I     | 12 852,8    | 3 821,4 | 2 014,4              | 1 401,5   | 1 820,8    | 2 293,9           | 1 094,2 | 133,6   | 136,7 |
|   | II    | 13 823,5    | 3 886,6 | 2 130,3              | 1 326,1   | 2 063,3    | 2 803,6           | 1 311,2 | 148,3   | 154,0 |
|   | III   | 13 160,4    | 3 875,8 | 1 984,2              | 1 554,2   | 1 925,8    | 2 335,7           | 1 200,6 | 140,1   | 144,0 |
|   | IV    | 13 018,1    | 3 690,9 | 2 063,7              | 1 453,6   | 1 821,6    | 2 469,5           | 1 209,5 | 158,2   | 151,3 |
| 1975                                    | I     | 12 037,4    | 3 312,9 | 2 034,5              | 1 463,0   | 1 661,5    | 2 214,2           | 1 069,1 | 140,8   | 141,5 |
|   | II    | 11 946,4    | 3 348,1 | 1 958,1              | 1 390,3   | 1 676,7    | 2 154,1           | 1 123,4 | 147,7   | 148,0 |
|   | III   |             | 3 133,3 | 1 749,4              |           | 1 624,4    | 1 875,1           | 994,7   | 127,0   | 130,6 |
| 1974                                    | S     | 4 460,4     | 1 310,3 | 691,2                | 485,3     | 677,1      | 814,8             | 379,6   | 50,9    | 51,3  |
|   | O     | 4 818,7     | 1 385,1 | 747,6                | 516,3     | 678,8      | 915,8             | 459,7   | 57,4    | 58,0  |
|   | N     | 4 115,4     | 1 193,7 | 662,4                | 437,0     | 553,9      | 775,0             | 387,6   | 54,5    | 51,3  |
|   | D     | 3 966,9     | 1 076,6 | 660,9                | 503,8     | 522,9      | 756,3             | 364,3   | 44,6    | 37,5  |
| 1975                                    | J     | 3 923,2     | 1 076,9 | 659,2                | 445,8     | 574,2      | 724,3             | 349,8   | 48,0    | 45,0  |
|   | F     | 3 980,2     | 1 121,5 | 683,9                | 488,3     | 526,6      | 723,8             | 342,2   | 47,2    | 46,7  |
|   | M     | 4 076,3     | 1 114,5 | 691,5                | 524,6     | 544,7      | 733,1             | 379,9   | 45,6    | 45,2  |
|   | A     | 4 238,4     | 1 233,8 | 697,3                | 463,0     | 599,8      | 733,4             | 412,3   | 49,2    | 49,6  |
|   | M     | 3 669,4     | 1 002,5 | 585,3                | 419,5     | 504,7      | 677,3             | 379,9   | 56,4    | 44,0  |
|   | J     | 4 011,4     | 1 111,9 | 673,6                | 506,5     | 551,6      | 740,9             | 334,7   | 42,4    | 49,8  |
|   | J     | 3 897,4     | 1 082,7 | 676,0                | 589,3     | 460,8      | 629,6             | 379,1   | 46,1    | 33,9  |
|   | A     | 3 128,9     | 869,0   | 447,2                | 513,6     | 454,8      | 504,1             | 267,2   | 31,8    | 41,1  |
|   | S     |             | 1 181,6 | 620,3                |           | 607,1      | 734,2             | 352,1   | 49,1    | 50,7  |
|   | O     |             | 1 299,5 | 688,2                |           | 648,5      | 807,2             | 472,6   | 55,2    | 57,7  |
|   | N     |             | 1 141,6 | 626,4                |           |            |                   | 402,4   |         | 47,1  |
| <b>extra (EUR-9)</b>                    |       |             |         |                      |           |            |                   |         |         |       |
| 1973                                    | III   | 8 562,1     | 3 043,7 | 1 249,7              | 1 037,2   | 484,1      | 724,9             | 1 767,3 | 32,4    | 223,2 |
|   | IV    | 9 819,5     | 3 307,0 | 1 514,5              | 1 255,8   | 566,0      | 861,1             | 1 990,6 | 41,2    | 282,7 |
| 1974                                    | I     | 10 981,6    | 3 865,3 | 1 672,1              | 1 351,9   | 685,7      | 979,8             | 2 103,0 | 48,5    | 275,3 |
|   | II    | 12 210,2    | 4 268,9 | 1 866,5              | 1 421,3   | 810,7      | 1 052,5           | 2 436,2 | 51,9    | 302,4 |
|   | III   | 13 129,1    | 4 670,1 | 1 869,1              | 1 767,2   | 898,6      | 1 086,4           | 2 465,7 | 55,1    | 316,8 |
|   | IV    | 13 587,8    | 4 767,2 | 2 056,0              | 1 856,1   | 875,9      | 1 178,4           | 2 475,9 | 51,6    | 326,6 |
| 1975                                    | I     | 11 930,9    | 3 933,5 | 2 012,9              | 1 564,0   | 763,4      | 1 049,3           | 2 248,3 | 49,6    | 309,9 |
|   | II    | 11 893,9    | 3 895,5 | 2 129,6              | 1 599,2   | 762,0      | 859,7             | 2 293,9 | 45,9    | 308,0 |
|   | III   |             | 3 668,8 | 1 773,9              |           | 596,4      | 720,6             | 2 217,6 | 43,3    | 286,2 |
| 1974                                    | S     | 4 222,2     | 1 470,6 | 586,5                | 552,4     | 301,0      | 364,3             | 807,0   | 20,2    | 120,3 |
|   | O     | 4 779,6     | 1 649,3 | 685,7                | 610,6     | 320,8      | 429,8             | 943,2   | 17,5    | 122,8 |
|   | N     | 4 269,4     | 1 524,3 | 641,3                | 541,3     | 274,3      | 386,3             | 767,1   | 20,1    | 114,7 |
|   | D     | 4 524,8     | 1 593,6 | 739,1                | 682,1     | 280,9      | 360,4             | 765,0   | 15,7    | 87,9  |
| 1975                                    | J     | 3 951,6     | 1 296,5 | 635,3                | 446,1     | 293,3      | 383,7             | 782,3   | 22,5    | 92,0  |
|   | F     | 3 993,0     | 1 396,2 | 664,3                | 536,7     | 209,7      | 323,9             | 738,6   | 14,4    | 109,1 |
|   | M     | 3 969,3     | 1 240,8 | 713,6                | 574,9     | 260,4      | 331,7             | 732,7   | 12,7    | 107,5 |
|   | A     | 4 145,5     | 1 418,7 | 758,6                | 504,1     | 276,4      | 315,8             | 750,9   | 15,3    | 105,7 |
|   | M     | 3 884,0     | 1 282,6 | 634,4                | 516,2     | 236,8      | 287,2             | 809,1   | 16,8    | 101,0 |
|   | J     | 3 859,9     | 1 194,2 | 739,6                | 567,4     | 248,9      | 251,5             | 743,2   | 14,0    | 101,4 |
|   | J     | 4 014,2     | 1 340,4 | 712,8                | 646,5     | 190,3      | 236,6             | 797,7   | 16,7    | 73,0  |
|   | A     | 3 298,9     | 1 097,1 | 494,0                | 503,8     | 196,9      | 243,3             | 652,6   | 11,3    | 100,0 |
|   | S     |             | 1 231,2 | 559,5                |           | 209,3      | 234,6             | 770,7   | 15,3    | 114,1 |
|   | O     |             | 1 339,9 | 713,0                |           | 253,7      | 299,5             | 907,0   | 15,8    | 125,6 |
|   | N     |             | 1 267,0 | 637,1                |           |            |                   | 761,9   |         | 109,1 |

<sup>1)</sup> The monthly figures do not include confidential data

**import**

valeurs en Mio Eur

| Periode<br>Period            | EUR-9 | Deutschland | France | Italia <sup>1)</sup> | Nederland | Belg.-Lux. | United<br>Kingdom | Ireland | Danmark |       |
|------------------------------|-------|-------------|--------|----------------------|-----------|------------|-------------------|---------|---------|-------|
| <b>5: PRODUITS CHIMIQUES</b> |       |             |        |                      |           |            |                   |         |         |       |
| <b>intra (EUR-9)</b>         |       |             |        |                      |           |            |                   |         |         |       |
| 1973                         | III   | 2 114,9     | 482,9  | 412,5                | 335,3     | 284,4      | 258,3             | 225,2   | 43,6    | 72,8  |
|                              | IV    | 2 504,1     | 548,3  | 510,5                | 382,8     | 341,7      | 323,6             | 248,6   | 53,7    | 94,9  |
| 1974                         | I     | 3 281,2     | 702,9  | 680,9                | 467,1     | 457,0      | 412,2             | 359,2   | 73,5    | 128,5 |
|                              | II    | 3 682,8     | 786,2  | 736,3                | 516,8     | 500,3      | 525,0             | 399,1   | 81,7    | 137,2 |
|                              | III   | 3 598,4     | 801,8  | 692,7                | 550,7     | 472,3      | 454,8             | 443,8   | 74,2    | 108,0 |
|                              | IV    | 3 172,3     | 703,8  | 600,8                | 455,8     | 433,6      | 434,3             | 368,3   | 70,6    | 105,0 |
| 1975                         | I     | 2 871,1     | 660,3  | 589,5                | 350,0     | 391,5      | 371,9             | 308,3   | 78,8    | 120,8 |
|                              | II    | 2 797,6     | 676,2  | 576,4                | 348,2     | 388,1      | 356,7             | 269,3   | 68,1    | 114,4 |
|                              | III   |             | 675,3  | 505,4                |           | 346,5      | 382,3             | 271,8   | 57,8    | 97,5  |
| 1974                         | S     | 1 165,3     | 234,8  | 244,1                | 178,3     | 157,4      | 148,4             | 146,0   | 23,0    | 33,4  |
|                              | O     | 1 207,0     | 262,7  | 228,9                | 179,8     | 172,5      | 149,9             | 148,8   | 27,2    | 37,3  |
|                              | N     | 1 001,7     | 235,9  | 197,6                | 143,0     | 132,5      | 120,2             | 117,8   | 22,4    | 32,3  |
|                              | D     | 920,9       | 204,0  | 175,5                | 137,0     | 131,3      | 117,8             | 103,8   | 21,4    | 29,9  |
| 1975                         | J     | 955,7       | 197,4  | 201,1                | 121,5     | 129,0      | 122,7             | 117,0   | 26,4    | 40,5  |
|                              | F     | 976,8       | 243,7  | 195,0                | 111,2     | 130,8      | 126,6             | 103,8   | 26,8    | 38,8  |
|                              | M     | 935,7       | 219,1  | 193,4                | 117,3     | 131,7      | 122,5             | 88,5    | 25,6    | 38,2  |
|                              | A     | 990,2       | 244,3  | 198,6                | 116,2     | 134,9      | 126,7             | 99,1    | 26,4    | 43,9  |
|                              | M     | 870,0       | 210,3  | 172,8                | 108,0     | 128,3      | 107,2             | 84,7    | 23,1    | 35,5  |
|                              | J     | 934,3       | 221,6  | 204,9                | 124,8     | 124,7      | 118,7             | 88,1    | 19,0    | 32,5  |
|                              | J     | 918,1       | 236,8  | 195,4                | 132,7     | 110,0      | 92,5              | 101,0   | 23,4    | 26,2  |
|                              | A     | 745,9       | 200,9  | 110,5                | 94,9      | 106,6      | 101,6             | 85,0    | 14,1    | 32,3  |
|                              | S     |             | 237,7  | 197,5                |           | 130,0      | 125,5             | 88,1    | 20,4    | 37,1  |
|                              | O     |             | 271,6  | 227,4                |           | 140,9      | 136,5             | 101,0   | 24,5    | 39,7  |
|                              | N     |             | 260,4  | 216,4                |           |            |                   | 99,5    |         | 36,6  |
| <b>extra (EUR-9)</b>         |       |             |        |                      |           |            |                   |         |         |       |
| 1973                         | III   | 894,7       | 221,1  | 161,1                | 108,0     | 85,5       | 53,3              | 207,0   | 9,1     | 49,5  |
|                              | IV    | 999,7       | 231,1  | 193,8                | 117,0     | 83,2       | 64,4              | 234,3   | 10,2    | 65,8  |
| 1974                         | I     | 1 261,0     | 259,9  | 255,2                | 141,3     | 116,2      | 92,6              | 311,9   | 10,7    | 73,3  |
|                              | II    | 1 413,0     | 291,2  | 268,3                | 162,6     | 140,7      | 95,7              | 351,0   | 13,7    | 89,9  |
|                              | III   | 1 489,9     | 324,3  | 261,9                | 176,8     | 145,4      | 98,2              | 390,8   | 12,8    | 79,6  |
|                              | IV    | 1 379,0     | 298,7  | 260,7                | 146,1     | 138,2      | 91,6              | 342,4   | 14,7    | 86,5  |
| 1975                         | I     | 1 252,1     | 268,1  | 245,5                | 132,9     | 130,1      | 73,2              | 312,5   | 12,7    | 77,1  |
|                              | II    | 1 225,9     | 282,6  | 230,5                | 128,1     | 122,9      | 83,8              | 282,2   | 8,2     | 87,6  |
|                              | III   |             | 296,2  | 203,6                |           | 111,5      | 77,8              | 289,7   | 7,6     | 67,5  |
| 1974                         | S     | 476,7       | 92,3   | 89,5                 | 55,5      | 51,9       | 31,7              | 124,8   | 5,3     | 25,7  |
|                              | O     | 523,4       | 120,3  | 86,7                 | 56,9      | 54,7       | 34,9              | 135,4   | 5,2     | 29,3  |
|                              | N     | 427,1       | 95,1   | 81,6                 | 43,3      | 40,9       | 26,0              | 111,0   | 4,7     | 24,5  |
|                              | D     | 417,8       | 83,8   | 85,7                 | 47,1      | 42,8       | 30,1              | 97,2    | 4,7     | 26,3  |
| 1975                         | J     | 457,2       | 89,0   | 90,9                 | 42,9      | 48,5       | 28,7              | 128,9   | 4,4     | 23,8  |
|                              | F     | 402,7       | 90,9   | 79,9                 | 43,1      | 41,3       | 26,1              | 90,0    | 4,7     | 26,6  |
|                              | M     | 393,8       | 88,2   | 74,4                 | 46,9      | 40,3       | 21,6              | 94,5    | 3,5     | 25,0  |
|                              | A     | 467,2       | 113,5  | 94,4                 | 45,3      | 35,9       | 30,4              | 107,5   | 3,2     | 37,1  |
|                              | M     | 371,6       | 81,8   | 63,3                 | 37,6      | 48,3       | 24,3              | 88,8    | 2,7     | 24,9  |
|                              | J     | 385,4       | 87,3   | 72,1                 | 45,6      | 38,7       | 27,6              | 88,6    | 2,4     | 23,2  |
|                              | J     | 417,9       | 109,0  | 81,3                 | 42,7      | 41,2       | 23,0              | 98,6    | 2,4     | 19,8  |
|                              | A     | 359,9       | 84,1   | 52,0                 | 48,9      | 32,7       | 24,2              | 93,1    | 2,5     | 22,4  |
|                              | S     |             | 103,1  | 69,5                 |           | 37,5       | 26,9              | 100,6   | 2,8     | 24,0  |
|                              | O     |             | 101,7  | 88,3                 |           | 40,2       | 31,4              | 105,4   | 4,5     | 25,3  |
|                              | N     |             | 95,8   | 77,2                 |           |            |                   | 114,6   |         | 23,7  |

<sup>1)</sup> Les chiffres mensuels ne comprennent pas les données confidentielles.



TAB. 7

TRENDS IN EC TRADE  
by commodity groups

## export

value in Mio Eur

| Periode<br>Period    | EUR-9 | Deutschland | France  | Italia <sup>1)</sup> | Nederland | Belg.-Lux. | United<br>Kingdom | Ireland | Danmark |      |
|----------------------|-------|-------------|---------|----------------------|-----------|------------|-------------------|---------|---------|------|
| <b>5: CHEMICALS</b>  |       |             |         |                      |           |            |                   |         |         |      |
| <b>intra (EUR-9)</b> |       |             |         |                      |           |            |                   |         |         |      |
| 1973                 | III   | 2 093,4     | 678,4   | 304,3                | 133,0     | 431,8      | 320,7             | 187,3   | 15,7    | 22,3 |
|                      | IV    | 2 484,4     | 783,5   | 367,2                | 165,3     | 499,3      | 382,9             | 236,6   | 22,7    | 26,8 |
| 1974                 | I     | 3 262,0     | 1 062,6 | 478,2                | 214,1     | 668,0      | 472,0             | 313,9   | 21,0    | 32,1 |
|                      | II    | 3 715,8     | 1 121,9 | 531,8                | 226,0     | 832,4      | 542,4             | 398,0   | 27,3    | 36,0 |
|                      | III   | 3 586,2     | 1 102,1 | 507,8                | 240,6     | 759,1      | 524,5             | 395,0   | 25,5    | 31,7 |
|                      | IV    | 3 152,1     | 923,4   | 454,0                | 194,8     | 650,5      | 479,4             | 390,5   | 30,4    | 29,1 |
| 1975                 | I     | 2 874,5     | 863,6   | 443,3                | 174,5     | 571,8      | 444,2             | 320,1   | 25,4    | 31,5 |
|                      | II    | 2 818,0     | 830,1   | 426,6                | 178,5     | 565,8      | 438,4             | 320,8   | 28,7    | 29,1 |
|                      | III   |             | 753,5   | 402,3                |           | 581,7      | 425,2             | 274,9   | 21,1    | 30,9 |
| 1974                 | S     | 1 147,1     | 354,2   | 165,0                | 66,1      | 249,2      | 174,1             | 119,5   | 9,4     | 9,6  |
|                      | O     | 1 161,9     | 361,7   | 160,6                | 66,8      | 235,1      | 171,1             | 146,3   | 9,9     | 10,4 |
|                      | N     | 1 006,2     | 297,6   | 153,6                | 58,2      | 191,8      | 162,3             | 122,8   | 9,5     | 10,3 |
|                      | D     | 939,8       | 264,7   | 146,5                | 67,9      | 179,6      | 144,0             | 121,3   | 9,5     | 6,3  |
| 1975                 | J     | 980,7       | 297,1   | 141,5                | 52,9      | 197,7      | 158,7             | 111,6   | 10,3    | 10,9 |
|                      | F     | 948,3       | 283,7   | 160,6                | 56,0      | 186,3      | 142,7             | 101,7   | 8,0     | 9,4  |
|                      | M     | 936,6       | 282,7   | 141,2                | 61,5      | 185,3      | 142,8             | 107,6   | 7,1     | 9,0  |
|                      | A     | 1 001,1     | 299,0   | 149,6                | 56,7      | 199,7      | 155,1             | 122,1   | 10,1    | 8,7  |
|                      | M     | 881,8       | 262,2   | 125,2                | 54,5      | 174,9      | 134,4             | 109,4   | 12,7    | 8,6  |
|                      | J     | 926,6       | 268,9   | 151,6                | 63,1      | 188,4      | 148,4             | 90,7    | 5,9     | 9,6  |
|                      | J     | 906,0       | 268,8   | 147,7                | 58,3      | 168,1      | 144,2             | 102,6   | 7,4     | 8,9  |
|                      | A     | 729,6       | 204,9   | 110,0                | 48,0      | 150,9      | 121,0             | 80,2    | 5,1     | 9,4  |
|                      | S     |             | 279,8   | 143,8                |           | 203,5      | 158,1             | 93,8    | 8,6     | 10,3 |
|                      | O     |             | 330,4   | 147,1                |           | 238,8      | 175,5             | 113,7   | 10,8    | 11,1 |
|                      | N     |             | 301,4   | 164,2                |           |            |                   | 104,8   |         | 10,1 |
| <b>extra (EUR-9)</b> |       |             |         |                      |           |            |                   |         |         |      |
| 1973                 | III   | 2 268,2     | 937,6   | 322,1                | 202,7     | 230,6      | 126,3             | 387,1   | 9,4     | 52,5 |
|                      | IV    | 2 510,2     | 971,3   | 375,4                | 251,7     | 251,2      | 152,3             | 431,2   | 13,4    | 63,7 |
| 1974                 | I     | 3 197,4     | 1 274,4 | 437,3                | 330,7     | 356,0      | 184,2             | 525,7   | 18,2    | 71,0 |
|                      | II    | 3 705,3     | 1 401,4 | 497,4                | 385,3     | 426,1      | 251,4             | 648,7   | 15,4    | 79,7 |
|                      | III   | 4 004,8     | 1 505,4 | 517,0                | 481,9     | 476,4      | 235,1             | 679,3   | 24,5    | 85,2 |
|                      | IV    | 3 765,3     | 1 341,7 | 548,4                | 425,3     | 440,2      | 232,3             | 671,8   | 22,7    | 83,0 |
| 1975                 | I     | 3 372,1     | 1 168,2 | 535,5                | 337,9     | 397,2      | 212,4             | 611,1   | 24,6    | 85,4 |
|                      | II    | 3 261,4     | 1 121,1 | 548,2                | 318,7     | 372,2      | 202,7             | 602,5   | 17,4    | 78,9 |
|                      | III   |             | 1 080,2 | 448,0                |           | 289,2      | 167,6             | 568,5   | 15,1    | 72,5 |
| 1974                 | S     | 1 255,3     | 467,7   | 156,6                | 143,0     | 153,3      | 80,5              | 217,0   | 9,4     | 27,8 |
|                      | O     | 1 365,6     | 499,5   | 172,2                | 147,5     | 170,4      | 81,0              | 259,6   | 7,1     | 28,4 |
|                      | N     | 1 167,7     | 431,7   | 169,3                | 116,6     | 130,7      | 77,4              | 203,9   | 9,4     | 28,7 |
|                      | D     | 1 219,0     | 410,6   | 211,7                | 148,3     | 139,3      | 73,0              | 207,7   | 6,1     | 22,2 |
| 1975                 | J     | 1 152,6     | 391,1   | 170,4                | 97,8      | 152,8      | 81,4              | 220,7   | 14,2    | 24,2 |
|                      | F     | 1 096,3     | 398,2   | 184,9                | 116,5     | 101,8      | 60,9              | 198,1   | 5,5     | 30,4 |
|                      | M     | 1 113,2     | 378,9   | 180,2                | 117,1     | 142,6      | 69,0              | 193,7   | 5,0     | 28,1 |
|                      | A     | 1 178,2     | 407,3   | 199,9                | 117,8     | 143,3      | 70,0              | 207,4   | 5,7     | 26,9 |
|                      | M     | 1 049,6     | 361,4   | 163,3                | 98,7      | 118,1      | 70,6              | 205,7   | 6,8     | 25,2 |
|                      | J     | 1 032,8     | 352,4   | 185,0                | 98,1      | 110,9      | 61,8              | 194,0   | 5,1     | 25,4 |
|                      | J     | 1 044,6     | 364,8   | 168,1                | 122,3     | 96,1       | 58,0              | 207,7   | 6,2     | 21,6 |
|                      | A     | 916,4       | 350,2   | 132,2                | 90,8      | 97,1       | 50,0              | 169,5   | 3,8     | 22,9 |
|                      | S     |             | 365,2   | 145,3                |           | 96,2       | 58,2              | 193,3   | 5,2     | 27,2 |
|                      | O     |             | 409,3   | 152,5                |           | 111,5      | 66,7              | 213,6   | 5,8     | 29,7 |
|                      | N     |             | 384,7   | 158,6                |           |            |                   | 187,4   |         | 25,7 |

<sup>1)</sup> The monthly figures do not include confidential data

import

valeurs en Mio Eur

| Période<br>Period                                    | EUR-9 | Deutschland | France  | Italia <sup>1)</sup> | Nederland | Belg.-Lux. | United<br>Kingdom | Ireland | Danmark |       |
|--|-------|-------------|---------|----------------------|-----------|------------|-------------------|---------|---------|-------|
| <b>6: ARTICLES MANUFACTURÉS CLASSÉS PAR MATIÈRES</b> |       |             |         |                      |           |            |                   |         |         |       |
| <b>intra (EUR-9)</b>                                 |       |             |         |                      |           |            |                   |         |         |       |
| 1973   | III   | 5 141,3     | 1 395,6 | 1 093,1              | 536,7     | 785,0      | 677,5             | 388,8   | 89,3    | 175,4 |
|  | IV    | 6 138,8     | 1 526,3 | 1 331,2              | 642,8     | 971,3      | 861,0             | 495,1   | 106,3   | 191,7 |
| 1974   | I     | 6 809,6     | 1 547,9 | 1 551,4              | 756,8     | 1 054,6    | 934,8             | 601,2   | 119,3   | 243,8 |
|  | II    | 7 317,0     | 1 706,8 | 1 590,4              | 822,0     | 1 110,6    | 1 088,3           | 619,5   | 145,7   | 233,7 |
|  | III   | 6 708,0     | 1 608,0 | 1 371,7              | 834,2     | 1 045,0    | 891,5             | 614,4   | 124,5   | 218,6 |
|  | IV    | 6 802,1     | 1 666,0 | 1 406,1              | 700,8     | 1 112,7    | 921,4             | 681,0   | 107,8   | 206,5 |
| 1975   | I     | 6 225,7     | 1 538,1 | 1 274,8              | 507,4     | 1 075,5    | 867,2             | 668,5   | 104,6   | 189,6 |
|  | II    | 6 328,3     | 1 672,9 | 1 380,0              | 502,2     | 1 022,0    | 895,2             | 553,9   | 107,5   | 190,8 |
|  | III   |             | 1 445,2 | 1 130,3              |           | 879,7      | 754,1             | 564,0   | 101,8   | 173,2 |
| 1974   | S     | 2 301,7     | 523,4   | 514,7                | 282,5     | 366,4      | 337,9             | 168,4   | 40,5    | 67,9  |
|  | O     | 2 579,6     | 622,8   | 517,1                | 253,5     | 426,2      | 341,5             | 295,4   | 44,2    | 78,9  |
|  | N     | 2 155,6     | 560,1   | 448,6                | 228,2     | 346,6      | 295,4             | 178,9   | 34,7    | 63,2  |
|  | D     | 2 040,1     | 475,2   | 439,1                | 224,1     | 341,7      | 267,9             | 206,6   | 30,0    | 55,5  |
| 1975   | J     | 2 081,6     | 501,3   | 415,6                | 177,9     | 361,8      | 291,7             | 233,6   | 34,5    | 65,1  |
|  | F     | 2 068,9     | 526,2   | 427,7                | 164,9     | 346,2      | 282,3             | 222,3   | 35,8    | 63,6  |
|  | M     | 2 055,5     | 510,6   | 431,5                | 164,6     | 363,2      | 279,6             | 214,5   | 34,3    | 58,7  |
|  | A     | 2 203,7     | 583,5   | 470,7                | 163,6     | 356,3      | 309,1             | 213,2   | 37,5    | 69,8  |
|  | M     | 1 946,3     | 523,3   | 413,5                | 153,4     | 297,9      | 286,8             | 173,9   | 37,7    | 59,9  |
|  | J     | 2 187,5     | 570,1   | 499,2                | 187,8     | 367,9      | 299,5             | 172,4   | 33,0    | 57,7  |
|  | J     | 1 968,3     | 546,6   | 451,9                | 173,3     | 269,1      | 217,8             | 219,4   | 36,7    | 53,5  |
|  | A     | 1 439,5     | 396,6   | 217,7                | 101,3     | 273,4      | 212,1             | 157,9   | 27,0    | 53,5  |
|  | S     |             | 502,0   | 455,7                |           | 335,5      | 302,1             | 187,8   | 38,0    | 63,6  |
|  | O     |             | 600,3   | 498,0                |           | 367,7      | 329,4             | 210,3   | 43,2    | 74,9  |
|  | N     |             | 535,7   | 447,2                |           |            |                   | 193,4   |         | 70,1  |
| <b>extra (EUR-9)</b>                                 |       |             |         |                      |           |            |                   |         |         |       |
| 1973   | III   | 3 670,5     | 956,2   | 406,3                | 381,7     | 163,4      | 380,6             | 1 170,2 | 25,2    | 186,8 |
|  | IV    | 4 219,4     | 1 042,3 | 480,6                | 448,1     | 180,9      | 394,1             | 1 413,5 | 30,3    | 242,7 |
| 1974   | I     | 4 740,0     | 1 049,5 | 595,9                | 543,0     | 252,3      | 427,5             | 1 595,8 | 42,0    | 233,9 |
|  | II    | 5 227,3     | 1 162,5 | 646,1                | 590,4     | 244,1      | 570,5             | 1 736,8 | 44,3    | 232,6 |
|  | III   | 4 900,1     | 1 206,1 | 583,3                | 555,5     | 254,4      | 441,0             | 1 612,9 | 37,4    | 209,5 |
|  | IV    | 4 666,0     | 1 165,8 | 589,0                | 500,3     | 249,9      | 408,5             | 1 507,4 | 34,6    | 210,6 |
| 1975   | I     | 4 194,1     | 1 080,9 | 569,6                | 383,4     | 263,6      | 317,2             | 1 354,2 | 30,0    | 195,2 |
|  | II    | 4 337,0     | 1 141,6 | 611,1                | 364,3     | 221,9      | 352,8             | 1 402,0 | 30,1    | 213,2 |
|  | III   |             | 1 071,7 | 492,5                |           | 203,3      | 295,4             | 1 374,1 | 30,2    | 196,4 |
| 1974   | S     | 1 488,7     | 392,0   | 196,6                | 178,6     | 90,7       | 126,3             | 418,2   | 12,6    | 73,7  |
|  | O     | 1 880,1     | 418,0   | 217,8                | 188,3     | 90,5       | 154,2             | 722,6   | 14,6    | 74,2  |
|  | N     | 1 324,5     | 389,9   | 173,4                | 146,6     | 81,1       | 118,6             | 334,0   | 11,8    | 69,1  |
|  | D     | 1 476,2     | 359,7   | 202,0                | 169,5     | 78,4       | 138,9             | 461,8   | 8,5     | 57,3  |
| 1975   | J     | 1 477,3     | 380,4   | 198,5                | 136,1     | 92,1       | 110,1             | 479,1   | 12,8    | 68,2  |
|  | F     | 1 331,9     | 357,8   | 184,1                | 117,0     | 81,1       | 95,3              | 422,8   | 8,6     | 65,1  |
|  | M     | 1 381,7     | 342,6   | 186,9                | 130,3     | 90,4       | 111,0             | 455,5   | 8,7     | 59,4  |
|  | A     | 1 479,4     | 409,6   | 208,8                | 113,4     | 63,7       | 118,6             | 481,8   | 10,6    | 72,9  |
|  | M     | 1 382,3     | 354,5   | 199,7                | 107,3     | 74,9       | 112,3             | 458,3   | 10,3    | 65,1  |
|  | J     | 1 487,8     | 377,5   | 203,8                | 142,7     | 83,2       | 119,7             | 480,8   | 9,3     | 70,7  |
|  | J     | 1 391,8     | 380,2   | 185,9                | 131,8     | 66,9       | 97,1              | 465,8   | 10,3    | 53,8  |
|  | A     | 1 230,7     | 331,5   | 127,3                | 127,3     | 61,8       | 78,2              | 462,7   | 8,4     | 63,2  |
|  | S     |             | 360,0   | 176,9                |           | 74,6       | 114,8             | 477,2   | 11,3    | 75,1  |
|  | O     |             | 417,2   | 203,0                |           | 79,8       | 135,9             | 500,2   | 12,1    | 79,9  |
|  | N     |             | 348,5   | 176,5                |           |            |                   | 486,0   |         | 78,0  |

<sup>1)</sup> Les chiffres mensuels ne comprennent pas les données confidentielles.



TAB. 7

TRENDS IN EC TRADE  
by commodity groups

## export

value in Mio Eur

| Période<br>Period                                   |     | EUR-9   | Deutschland | France  | Italia <sup>1)</sup> | Nederland | Belg.-Lux. | United<br>Kingdom | Ireland | Danmark |
|---|-----|---------|-------------|---------|----------------------|-----------|------------|-------------------|---------|---------|
| <b>6: MANUFACTURED GOODS CLASSIFIED BY MATERIAL</b> |     |         |             |         |                      |           |            |                   |         |         |
| <b>intra (EUR-9)</b>                                |     |         |             |         |                      |           |            |                   |         |         |
| 1973  | III | 5 170,2 | 1 451,1     | 765,7   | 510,2                | 599,3     | 1 269,9    | 483,4             | 48,9    | 41,7    |
|   | IV  | 6 229,3 | 1 706,0     | 991,7   | 569,2                | 719,1     | 1 559,2    | 572,5             | 61,8    | 49,8    |
| 1974  | I   | 6 685,1 | 2 017,3     | 1 098,8 | 562,0                | 830,3     | 1 473,5    | 583,4             | 68,1    | 32,1    |
|   | II  | 7 462,2 | 2 071,0     | 1 200,0 | 584,9                | 893,0     | 1 880,9    | 681,0             | 73,8    | 59,8    |
|   | III | 6 757,0 | 2 062,5     | 1 052,6 | 621,4                | 839,6     | 1 474,4    | 579,2             | 71,1    | 56,4    |
|   | IV  | 6 979,5 | 2 046,5     | 1 179,3 | 624,2                | 813,3     | 1 605,1    | 570,8             | 78,6    | 61,8    |
| 1975  | I   | 6 242,3 | 1 751,2     | 1 108,4 | 587,0                | 747,3     | 1 408,3    | 519,7             | 67,5    | 52,9    |
|   | II  | 6 396,0 | 1 825,0     | 1 089,1 | 654,9                | 773,1     | 1 363,1    | 563,2             | 70,0    | 57,7    |
|   | III |         | 1 646,6     | 891,4   |                      | 711,3     | 1 127,8    | 489,2             | 60,6    | 46,1    |
| 1974  | S   | 2 327,8 | 703,9       | 370,9   | 201,7                | 307,0     | 513,3      | 185,0             | 25,6    | 20,4    |
|   | O   | 2 565,9 | 743,3       | 415,4   | 222,7                | 312,3     | 601,1      | 218,3             | 28,6    | 24,2    |
|   | N   | 2 221,3 | 666,9       | 377,1   | 193,2                | 250,9     | 496,2      | 188,4             | 27,9    | 20,7    |
|   | D   | 2 134,6 | 600,2       | 387,2   | 210,7                | 239,9     | 493,4      | 166,8             | 21,9    | 14,6    |
| 1975  | J   | 2 068,3 | 575,3       | 371,0   | 194,0                | 263,3     | 456,1      | 170,5             | 22,9    | 15,4    |
|   | F   | 2 039,1 | 593,7       | 357,7   | 183,7                | 232,4     | 462,7      | 167,9             | 22,8    | 18,1    |
|   | M   | 2 093,9 | 582,3       | 379,8   | 209,3                | 243,2     | 459,1      | 182,5             | 21,9    | 17,0    |
|   | A   | 2 222,6 | 659,1       | 382,7   | 209,3                | 276,7     | 451,2      | 201,7             | 22,7    | 19,3    |
|   | M   | 1 975,0 | 537,6       | 337,6   | 200,2                | 227,2     | 438,5      | 191,2             | 26,1    | 16,6    |
|   | J   | 2 187,4 | 628,4       | 368,5   | 248,4                | 256,7     | 473,2      | 171,6             | 21,3    | 19,4    |
|   | J   | 1 963,3 | 564,0       | 345,2   | 245,0                | 199,3     | 381,8      | 193,5             | 22,4    | 12,0    |
|   | A   | 1 567,2 | 462,8       | 232,1   | 211,8                | 212,2     | 300,1      | 119,3             | 15,0    | 13,9    |
|   | S   |         | 619,8       | 308,7   |                      | 274,7     | 443,3      | 177,3             | 23,2    | 17,7    |
|   | O   |         | 658,1       | 365,8   |                      | 280,3     | 486,9      | 258,7             | 24,9    | 21,1    |
|   | N   |         | 582,9       | 335,4   |                      |           |            | 204,4             |         | 17,4    |
| <b>extra (EUR-9)</b>                                |     |         |             |         |                      |           |            |                   |         |         |
| 1973  | III | 4 403,8 | 1 479,6     | 616,3   | 478,7                | 190,9     | 534,2      | 1 006,8           | 15,1    | 82,1    |
|   | IV  | 5 235,0 | 1 674,7     | 782,1   | 619,3                | 239,9     | 640,1      | 1 149,2           | 18,7    | 111,0   |
| 1974  | I   | 5 752,4 | 1 929,5     | 885,6   | 647,8                | 250,8     | 726,6      | 1 184,3           | 21,1    | 106,7   |
|   | II  | 6 408,9 | 2 195,0     | 1 017,6 | 681,0                | 295,4     | 720,6      | 1 350,2           | 26,5    | 122,5   |
|   | III | 6 748,6 | 2 417,1     | 984,1   | 837,4                | 331,3     | 775,6      | 1 268,4           | 19,4    | 115,3   |
|   | IV  | 7 364,4 | 2 649,6     | 1 115,6 | 979,6                | 327,1     | 863,8      | 1 283,6           | 16,7    | 128,5   |
| 1975  | I   | 6 411,7 | 2 136,9     | 1 090,1 | 839,5                | 265,6     | 758,4      | 1 184,6           | 15,0    | 121,6   |
|   | II  | 6 387,9 | 2 091,6     | 1 161,8 | 911,2                | 284,5     | 583,7      | 1 211,8           | 17,2    | 126,0   |
|   | III |         | 1 883,2     | 932,9   |                      | 221,0     | 483,9      | 1 133,6           | 17,6    | 111,0   |
| 1974  | S   | 2 193,4 | 751,5       | 315,1   | 277,3                | 118,3     | 261,4      | 416,4             | 6,9     | 46,5    |
|   | O   | 2 540,9 | 879,1       | 372,9   | 315,8                | 114,2     | 319,0      | 485,7             | 6,3     | 48,1    |
|   | N   | 2 329,3 | 842,7       | 354,1   | 286,6                | 108,0     | 282,1      | 403,9             | 6,1     | 45,9    |
|   | D   | 2 492,0 | 927,7       | 391,6   | 368,3                | 104,9     | 261,1      | 395,5             | 6,2     | 36,7    |
| 1975  | J   | 2 127,1 | 717,2       | 346,7   | 239,5                | 102,5     | 274,3      | 403,9             | 5,2     | 37,8    |
|   | F   | 2 157,3 | 775,0       | 345,7   | 281,6                | 77,0      | 238,0      | 392,1             | 5,1     | 42,8    |
|   | M   | 2 121,5 | 644,7       | 398,0   | 318,9                | 86,1      | 238,1      | 391,4             | 4,6     | 42,2    |
|   | A   | 2 184,9 | 755,6       | 406,2   | 271,5                | 93,4      | 220,4      | 388,8             | 6,0     | 43,1    |
|   | M   | 2 127,8 | 713,3       | 346,1   | 302,5                | 88,0      | 193,9      | 435,1             | 6,1     | 42,7    |
|   | J   | 2 069,6 | 622,7       | 411,7   | 329,1                | 103,0     | 165,4      | 390,9             | 5,1     | 41,6    |
|   | J   | 2 119,0 | 733,3       | 381,9   | 340,7                | 64,6      | 157,7      | 406,6             | 6,2     | 27,9    |
|   | A   | 1 698,0 | 532,6       | 258,0   | 283,8                | 75,1      | 172,5      | 330,8             | 4,8     | 40,5    |
|   | S   |         | 617,2       | 287,9   |                      | 81,4      | 151,3      | 397,2             | 6,5     | 44,2    |
|   | O   |         | 662,6       | 408,9   |                      | 100,7     | 198,9      | 497,8             | 6,6     | 49,7    |
|   | N   |         | 648,9       | 350,4   |                      |           |            | 405,6             |         | 43,0    |

<sup>1)</sup> The monthly figures do not include confidential data.

**import**

valeurs en Mio Eur

| Période<br>Period                      | EUR-9 | Deutschland | France | Italia <sup>1)</sup> | Nederland | Belg.-Lux. | United<br>Kingdom | Ireland | Danmark |       |
|--|-------|-------------|--------|----------------------|-----------|------------|-------------------|---------|---------|-------|
| <b>8: ARTICLES MANUFACTURÉS DIVERS</b> |       |             |        |                      |           |            |                   |         |         |       |
| <b>intra (EUR-9)</b>                   |       |             |        |                      |           |            |                   |         |         |       |
| 1973                                   | III   | 2 323,4     | 667,2  | 444,4                | 164,0     | 416,4      | 317,6             | 218,3   | 41,6    | 53,8  |
|  | IV    | 2 270,1     | 406,5  | 505,0                | 170,8     | 465,7      | 344,5             | 262,8   | 48,9    | 65,8  |
| 1974                                   | I     | 2 752,8     | 728,2  | 553,8                | 173,0     | 501,5      | 412,1             | 268,0   | 48,1    | 68,0  |
|  | II    | 2 704,9     | 714,4  | 539,3                | 172,8     | 490,7      | 376,1             | 288,9   | 58,2    | 64,5  |
|  | III   | 2 783,0     | 810,9  | 511,8                | 176,5     | 506,2      | 390,2             | 268,8   | 56,3    | 62,0  |
|  | IV    | 2 820,9     | 814,8  | 498,8                | 157,5     | 544,0      | 400,0             | 286,4   | 53,8    | 64,9  |
| 1975                                   | I     | 2 683,0     | 817,3  | 531,0                | 137,6     | 550,1      | 431,5             | 285,1   | 47,7    | 62,7  |
|  | II    | 2 789,1     | 781,9  | 534,0                | 163,4     | 503,1      | 396,4             | 290,2   | 52,9    | 67,2  |
|  | III   |             | 886,5  | 562,8                |           | 523,5      | 431,2             | 266,7   | 55,1    | 70,8  |
| 1974                                   | S     | 960,9       | 262,4  | 176,9                | 62,2      | 186,5      | 142,4             | 90,4    | 19,5    | 20,6  |
|  | O     | 1 096,1     | 318,8  | 186,9                | 59,8      | 215,4      | 157,5             | 110,0   | 22,2    | 25,4  |
|  | N     | 879,9       | 256,7  | 154,0                | 49,1      | 167,3      | 114,5             | 99,8    | 17,7    | 20,6  |
|  | D     | 818,5       | 239,7  | 157,3                | 49,7      | 155,5      | 109,0             | 77,0    | 14,0    | 16,2  |
| 1975                                   | J     | 854,7       | 237,8  | 159,7                | 40,5      | 167,7      | 125,1             | 90,9    | 13,9    | 19,0  |
|  | F     | 983,3       | 291,1  | 178,0                | 45,1      | 183,4      | 148,8             | 98,6    | 16,8    | 21,6  |
|  | M     | 1 017,7     | 288,4  | 193,5                | 52,0      | 196,8      | 152,6             | 96,8    | 16,9    | 21,4  |
|  | A     | 1 048,2     | 296,3  | 201,1                | 59,4      | 187,8      | 151,4             | 106,5   | 19,6    | 25,9  |
|  | M     | 826,0       | 225,4  | 158,3                | 46,9      | 152,7      | 109,2             | 93,7    | 19,6    | 20,3  |
|  | J     | 908,2       | 260,2  | 174,3                | 57,5      | 161,7      | 125,3             | 96,0    | 13,8    | 19,3  |
|  | J     | 1 023,4     | 316,7  | 213,1                | 61,0      | 165,4      | 128,2             | 99,1    | 18,7    | 21,2  |
|  | A     | 835,1       | 272,6  | 140,5                | 35,2      | 148,9      | 124,9             | 74,8    | 15,4    | 22,7  |
|  | S     |             | 297,1  | 211,6                |           | 210,1      | 159,9             | 93,3    | 20,9    | 26,0  |
|  | O     |             | 346,9  | 232,6                |           | 231,5      | 161,2             | 111,4   | 23,0    | 30,8  |
|  | N     |             | 269,7  | 194,1                |           |            |                   | 99,2    |         | 28,8  |
| <b>extra (EUR-9)</b>                   |       |             |        |                      |           |            |                   |         |         |       |
| 1973                                   | III   | 1 503,4     | 550,6  | 181,8                | 92,6      | 123,9      | 54,6              | 407,7   | 8,1     | 84,1  |
|  | IV    | 1 958,9     | 864,0  | 212,3                | 105,3     | 129,5      | 60,9              | 474,1   | 8,1     | 104,8 |
| 1974                                   | I     | 1 775,1     | 564,2  | 245,4                | 109,4     | 164,1      | 71,1              | 507,2   | 9,0     | 104,8 |
|  | II    | 1 900,4     | 608,9  | 271,3                | 117,7     | 183,4      | 73,9              | 535,4   | 11,6    | 98,2  |
|  | III   | 1 945,0     | 716,5  | 248,3                | 119,6     | 188,0      | 76,7              | 484,4   | 13,3    | 98,2  |
|  | IV    | 1 892,4     | 708,4  | 255,8                | 113,6     | 180,1      | 77,4              | 456,3   | 10,9    | 89,9  |
| 1975                                   | I     | 1 892,3     | 717,5  | 268,6                | 85,1      | 185,8      | 78,2              | 455,4   | 9,4     | 92,3  |
|  | II    | 2 000,4     | 743,9  | 286,4                | 109,3     | 179,5      | 78,5              | 501,3   | 10,3    | 91,3  |
|  | III   |             | 797,1  | 278,7                |           | 188,5      | 81,8              | 509,6   | 10,2    | 103,0 |
| 1974                                   | S     | 664,9       | 245,3  | 86,4                 | 43,0      | 76,8       | 24,7              | 147,8   | 4,2     | 36,5  |
|  | O     | 726,1       | 267,5  | 94,1                 | 42,4      | 67,9       | 28,4              | 186,0   | 4,2     | 35,6  |
|  | N     | 603,6       | 226,5  | 79,2                 | 36,8      | 63,4       | 22,8              | 143,5   | 3,9     | 27,7  |
|  | D     | 559,4       | 214,3  | 82,5                 | 34,5      | 48,9       | 23,9              | 129,8   | 2,9     | 22,5  |
| 1975                                   | J     | 632,3       | 234,7  | 90,8                 | 25,1      | 57,7       | 24,3              | 167,6   | 3,2     | 28,8  |
|  | F     | 625,4       | 238,8  | 85,7                 | 28,7      | 67,1       | 26,9              | 144,0   | 3,3     | 30,8  |
|  | M     | 630,9       | 244,0  | 92,2                 | 31,3      | 61,0       | 26,5              | 142,3   | 2,9     | 31,6  |
|  | A     | 729,6       | 280,8  | 101,0                | 36,7      | 63,0       | 27,9              | 180,7   | 3,9     | 35,8  |
|  | M     | 605,0       | 225,3  | 87,3                 | 27,4      | 55,3       | 23,2              | 155,5   | 3,7     | 27,5  |
|  | J     | 666,2       | 237,8  | 98,6                 | 45,5      | 61,2       | 25,9              | 167,7   | 2,9     | 26,4  |
|  | J     | 689,8       | 270,5  | 97,1                 | 34,6      | 52,2       | 24,5              | 181,2   | 3,4     | 26,3  |
|  | A     | 602,3       | 235,4  | 73,7                 | 18,4      | 61,3       | 25,2              | 152,0   | 2,9     | 33,3  |
|  | S     |             | 291,3  | 108,7                |           | 74,9       | 30,3              | 177,1   | 3,9     | 41,9  |
|  | O     |             | 336,5  | 110,2                |           | 77,1       | 31,0              | 198,5   | 4,2     | 44,2  |
|  | N     |             | 258,8  | 98,3                 |           |            |                   | 170,6   |         | 38,6  |

<sup>1)</sup> Les chiffres mensuels ne comprennent pas les données confidentielles.



TAB. 7

TRENDS IN EC TRADE  
by commodity groups

## export

value in Mio Eur

| Période<br>Period                             |     | EUR-9   | Deutschland | France | Italia <sup>1)</sup> | Nederland | Belg.-Lux. | United<br>Kingdom | Ireland | Danmark |
|---|-----|---------|-------------|--------|----------------------|-----------|------------|-------------------|---------|---------|
| <b>8: MISCELLANEOUS MANUFACTURED ARTICLES</b> |     |         |             |        |                      |           |            |                   |         |         |
| <b>intra (EUR-9)</b>                          |     |         |             |        |                      |           |            |                   |         |         |
| 1973  | III | 2 334,8 | 633,7       | 358,6  | 539,5                | 262,6     | 290,0      | 168,3             | 32,1    | 49,5    |
|   | IV  | 2 562,8 | 673,7       | 374,3  | 533,6                | 297,1     | 358,3      | 209,0             | 39,6    | 58,3    |
| 1974  | I   | 2 769,6 | 741,5       | 437,3  | 625,4                | 322,5     | 348,4      | 197,0             | 44,5    | 52,9    |
|   | II  | 2 663,6 | 693,7       | 398,6  | 515,3                | 338,0     | 380,3      | 232,3             | 47,2    | 58,2    |
|   | III | 2 817,1 | 711,2       | 423,9  | 692,2                | 327,1     | 336,8      | 226,5             | 43,6    | 56,0    |
|   | IV  | 2 886,4 | 721,1       | 430,4  | 634,6                | 357,9     | 384,6      | 248,2             | 49,2    | 60,3    |
| 1975  | I   | 2 920,7 | 698,0       | 482,7  | 701,5                | 342,4     | 361,6      | 229,3             | 47,9    | 57,1    |
|   | II  | 2 732,4 | 693,0       | 442,4  | 557,0                | 337,8     | 352,5      | 239,5             | 49,0    | 61,3    |
|   | III |         | 733,2       | 455,7  |                      | 331,4     | 322,2      | 230,6             | 45,2    | 53,6    |
| 1974  | S   | 985,6   | 252,2       | 155,3  | 217,5                | 120,8     | 127,4      | 75,1              | 16,0    | 21,3    |
|   | O   | 1 090,9 | 280,2       | 171,6  | 226,9                | 131,3     | 143,6      | 95,2              | 18,9    | 23,4    |
|   | N   | 887,9   | 229,1       | 131,6  | 185,6                | 111,2     | 116,4      | 76,4              | 17,1    | 20,4    |
|   | D   | 892,6   | 211,8       | 127,3  | 225,2                | 103,4     | 118,9      | 76,2              | 13,2    | 16,5    |
| 1975  | J   | 874,2   | 204,5       | 146,7  | 199,0                | 113,2     | 109,5      | 67,7              | 14,9    | 18,7    |
|   | F   | 992,9   | 244,1       | 165,7  | 248,6                | 107,9     | 118,4      | 72,6              | 16,4    | 19,2    |
|   | M   | 1 045,8 | 249,5       | 170,4  | 253,7                | 116,1     | 131,2      | 89,7              | 16,6    | 19,2    |
|   | A   | 1 014,7 | 275,7       | 165,1  | 197,0                | 123,3     | 127,1      | 88,5              | 16,4    | 21,6    |
|   | M   | 812,6   | 202,7       | 122,5  | 164,8                | 102,7     | 104,3      | 79,3              | 17,6    | 18,8    |
|   | J   | 897,4   | 214,6       | 153,6  | 195,0                | 106,5     | 119,4      | 72,4              | 15,1    | 20,8    |
|   | J   | 1 028,2 | 249,9       | 183,0  | 286,1                | 93,3      | 103,5      | 82,9              | 16,3    | 13,0    |
|   | A   | 832,2   | 201,3       | 105,0  | 253,8                | 91,8      | 83,1       | 67,6              | 11,7    | 17,8    |
|   | S   |         | 281,9       | 167,8  |                      | 128,9     | 132,8      | 80,9              | 17,2    | 22,7    |
|   | O   |         | 310,9       | 175,3  |                      | 129,4     | 144,7      | 100,2             | 19,5    | 25,5    |
|   | N   |         | 257,3       | 126,7  |                      |           |            | 93,3              |         | 19,6    |
| <b>extra (EUR-9)</b>                          |     |         |             |        |                      |           |            |                   |         |         |
| 1973  | III | 1 890,1 | 626,6       | 311,3  | 355,8                | 62,6      | 64,3       | 373,4             | 7,8     | 88,6    |
|   | IV  | 2 074,7 | 660,9       | 356,9  | 384,8                | 74,9      | 68,7       | 410,2             | 9,2     | 107,9   |
| 1974  | I   | 2 031,8 | 661,3       | 349,2  | 373,5                | 78,9      | 69,0       | 393,0             | 9,2     | 97,7    |
|   | II  | 2 096,0 | 672,5       | 351,5  | 354,9                | 89,2      | 80,6       | 437,2             | 9,9     | 100,3   |
|   | III | 2 375,8 | 747,6       | 368,0  | 447,9                | 90,9      | 75,7       | 518,0             | 11,3    | 116,3   |
|   | IV  | 2 458,1 | 775,9       | 392,1  | 451,2                | 108,6     | 82,4       | 520,5             | 12,2    | 115,5   |
| 1975  | I   | 2 147,0 | 628,5       | 387,3  | 386,6                | 100,8     | 78,5       | 452,6             | 9,9     | 102,9   |
|   | II  | 2 244,7 | 682,9       | 419,8  | 369,3                | 105,3     | 73,4       | 479,7             | 11,3    | 103,1   |
|   | III |         | 705,5       | 393,1  |                      | 86,2      | 69,2       | 515,5             | 10,6    | 102,7   |
| 1974  | S   | 773,5   | 251,3       | 114,7  | 132,1                | 29,4      | 22,5       | 173,6             | 3,8     | 46,0    |
|   | O   | 873,2   | 270,8       | 140,7  | 147,3                | 36,3      | 29,8       | 197,9             | 4,1     | 46,4    |
|   | N   | 772,3   | 249,9       | 117,9  | 138,1                | 35,6      | 26,8       | 159,3             | 4,6     | 40,1    |
|   | D   | 813,9   | 255,3       | 135,8  | 165,6                | 36,7      | 26,2       | 161,8             | 3,5     | 29,0    |
| 1975  | J   | 672,0   | 188,3       | 118,2  | 108,8                | 38,1      | 28,0       | 157,7             | 3,1     | 29,9    |
|   | F   | 739,4   | 223,1       | 133,8  | 138,7                | 31,0      | 25,0       | 148,4             | 3,7     | 35,8    |
|   | M   | 734,6   | 217,2       | 135,3  | 138,9                | 31,7      | 24,6       | 147,6             | 3,0     | 37,2    |
|   | A   | 728,3   | 255,8       | 152,5  | 114,8                | 39,7      | 25,4       | 154,7             | 3,6     | 35,7    |
|   | M   | 706,6   | 207,9       | 125,0  | 114,9                | 30,7      | 22,7       | 168,3             | 3,9     | 33,2    |
|   | J   | 757,6   | 219,2       | 142,9  | 140,1                | 34,8      | 24,2       | 158,2             | 3,8     | 34,4    |
|   | J   | 850,7   | 242,4       | 162,7  | 183,5                | 29,7      | 20,9       | 183,5             | 4,4     | 23,6    |
|   | A   | 684,5   | 214,3       | 103,9  | 129,3                | 24,7      | 20,8       | 152,3             | 2,6     | 36,6    |
|   | S   |         | 248,8       | 126,3  |                      | 31,7      | 25,1       | 180,1             | 3,6     | 42,6    |
|   | O   |         | 268,1       | 151,6  |                      | 41,4      | 33,9       | 195,5             | 3,4     | 46,1    |
|   | N   |         | 233,4       | 128,1  |                      |           |            | 168,9             |         | 40,3    |

<sup>1)</sup> The monthly figures do not include confidential data.

import  
INTRA (EUR-9)

| CST | Produits - Products               | 1975       | EUR-9 <sup>1)</sup> | Deutschland | France | Italia | Nederland <sup>1)</sup> | Belg.-Lux. | United Kingdom | Ireland | Danmark |
|-----|-----------------------------------|------------|---------------------|-------------|--------|--------|-------------------------|------------|----------------|---------|---------|
| 001 | ANIMAUX VIVANTS                   | 1000 EUR   | JAN 77911           | 12139       | 9192   | 36291  | 404                     | 7141       | 10642          | 2030    | 72      |
|     |                                   | FEB 73730  | 12741               | 7955        | 31755  | 406    | 6392                    | 12297      | 2176           | 8       |         |
|     |                                   | MAR 110597 | 11547               | 7819        | 71920  | 276    | 7858                    | 9473       | 1654           | 50      |         |
|     |                                   | AVR 84442  | 11555               | 8296        | 40945  | 454    | 920                     | 12386      | 1096           | 30      |         |
|     |                                   | MAI 76471  | 12068               | 9437        | 32352  | 459    | 9064                    | 12063      | 1006           | 22      |         |
|     |                                   | JUN 96498  | 10352               | 10565       | 54441  | 570    | 7539                    | 12289      | 722            | 20      |         |
|     | TONNES                            | JAN 85275  | 14374               | 10010       | 29874  | 749    | 8418                    | 17535      | 4289           | 26      |         |
|     |                                   | FEB 77207  | 14739               | 8425        | 25128  | 603    | 6719                    | 17782      | 3806           | 5       |         |
|     |                                   | MAR 99545  | 12484               | 8438        | 53591  | 449    | 8140                    | 13574      | 2837           | 33      |         |
|     |                                   | AVR 78784  | 12199               | 8775        | 28038  | 602    | 9800                    | 17545      | 1786           | 39      |         |
|     |                                   | MAI 72622  | 12805               | 10349       | 22812  | 648    | 8447                    | 16016      | 1561           | 24      |         |
|     |                                   | JUN 81924  | 10052               | 10535       | 36900  | 1063   | 7261                    | 16094      | 10             | 9       |         |
| 011 | VIANDE FRAICHE, REFRIG., CONGEL.  | 1000 EUR   | JAN 185589          | 58396       | 41741  | 47983  | 2855                    | 7210       | 27361          | 41      | 2       |
|     |                                   | FEB 168594 | 58810               | 38104       | 40388  | 2913   | 6984                    | 21238      | 65             | 92      |         |
|     |                                   | MAR 188037 | 60958               | 41275       | 60948  | 3480   | 7537                    | 13671      | 50             | 118     |         |
|     |                                   | AVR 188057 | 62244               | 38098       | 49933  | 4750   | 9567                    | 23385      | 59             | 21      |         |
|     |                                   | MAI 203345 | 61907               | 43583       | 69139  | 4945   | 8006                    | 15521      | 69             | 175     |         |
|     |                                   | JUN 234139 | 69058               | 45207       | 91508  | 5517   | 7850                    | 14644      | 169            | 186     |         |
|     | TONNES                            | JAN 148376 | 54796               | 30226       | 29603  | 2511   | 6814                    | 24377      | 45             | 3       |         |
|     |                                   | FEB 134399 | 52317               | 27356       | 25375  | 2398   | 6136                    | 20705      | 64             | 48      |         |
|     |                                   | MAR 139823 | 52584               | 28162       | 56476  | 2436   | 6427                    | 13615      | 50             | 72      |         |
|     |                                   | AVR 138525 | 55263               | 25237       | 27826  | 3240   | 7761                    | 19107      | 72             | 18      |         |
|     |                                   | MAI 141599 | 52515               | 27838       | 37533  | 3066   | 6306                    | 14183      | 76             | 82      |         |
|     |                                   | JUN 154900 | 55813               | 27963       | 47204  | 3731   | 6275                    | 13749      | 2              | 163     |         |
| 012 | VIANDES ETC. SECHES, SALES, FUMES | 1000 EUR   | JAN 32391           | 975         | 999    | 70     | 69                      | 239        | 29977          | 62      |         |
|     |                                   | FEB 27788  | 953                 | 932         | 28     | 47     | 252                     | 25523      | 57             |         |         |
|     |                                   | MAR 26878  | 968                 | 1229        | 54     | 16     | 257                     | 24267      | 83             |         |         |
|     |                                   | AVR 31105  | 1111                | 1449        | 24     | 14     | 299                     | 28990      | 88             |         |         |
|     |                                   | MAI 32925  | 1241                | 1656        | 27     | 13     | 275                     | 28926      | 97             |         |         |
|     |                                   | JUN 29577  | 1008                | 1744        | 41     | 19     | 401                     | 26124      | 237            | 3       |         |
|     | TONNES                            | JAN 24735  | 360                 | 316         | 7      | 40     | 85                      | 23877      | 50             |         |         |
|     |                                   | FEB 21699  | 412                 | 306         | 10     | 22     | 76                      | 20793      | 51             |         |         |
|     |                                   | MAR 23312  | 413                 | 384         | 16     | 5      | 81                      | 19390      | 68             |         |         |
|     |                                   | AVR 23312  | 448                 | 436         | 7      | 5      | 81                      | 22264      | 72             |         |         |
|     |                                   | MAI 25585  | 461                 | 544         | 6      | 3      | 80                      | 24411      | 80             |         |         |
|     |                                   | JUN 21987  | 374                 | 522         | 13     | 5      | 110                     | 20958      | 2              | 2       |         |
| 013 | PREP. ET CONSERVES DE VIANDE      | 1000 EUR   | JAN 21578           | 10474       | 1518   | 473    | 450                     | 1836       | 6690           | 107     | 30      |
|     |                                   | FEB 25135  | 9833                | 1489        | 450    | 432    | 1707                    | 10902      | 291            | 31      |         |
|     |                                   | MAR 24609  | 9624                | 2039        | 621    | 586    | 1629                    | 10014      | 68             | 28      |         |
|     |                                   | AVR 26525  | 10931               | 2162        | 957    | 543    | 1749                    | 9611       | 150            | 28      |         |
|     |                                   | MAI 39586  | 9985                | 2665        | 1728   | 645    | 1819                    | 14745      | 216            | 46      |         |
|     |                                   | JUN 34672  | 9851                | 2247        | 1179   | 544    | 2166                    | 18406      | 248            | 31      |         |
|     | TONNES                            | JAN 14484  | 6728                | 788         | 384    | 294    | 1360                    | 4805       | 100            | 24      |         |
|     |                                   | FEB 16245  | 6465                | 789         | 276    | 251    | 1222                    | 7078       | 137            | 27      |         |
|     |                                   | MAR 15483  | 6868                | 1047        | 351    | 333    | 1098                    | 6510       | 52             | 25      |         |
|     |                                   | AVR 16756  | 6915                | 1070        | 562    | 377    | 1489                    | 6241       | 85             | 18      |         |
|     |                                   | MAI 19832  | 6144                | 1263        | 448    | 366    | 10192                   | 10192      | 124            | 17      |         |
|     |                                   | JUN 22805  | 6067                | 1111        | 734    | 403    | 1498                    | 12975      | 1              | 16      |         |
| 022 | LAIT ET CREME DE LAIT             | 1000 EUR   | JAN 38807           | 4934        | 1699   | 16374  | 8731                    | 3050       | 3010           | 354     | 655     |
|     |                                   | FEB 41219  | 5094                | 2861        | 15736  | 11551  | 3329                    | 1939       | 307            | 402     |         |
|     |                                   | MAR 39464  | 6288                | 1856        | 14952  | 9319   | 5168                    | 1939       | 353            | 411     |         |
|     |                                   | AVR 41169  | 6497                | 3565        | 8519   | 15650  | 4273                    | 1523       | 264            | 878     |         |
|     |                                   | MAI 44746  | 6108                | 1090        | 12908  | 17422  | 3340                    | 2548       | 625            | 705     |         |
|     |                                   | JUN 59720  | 5245                | 1410        | 26864  | 15579  | 3201                    | 6052       | 628            | 741     |         |
|     | TONNES                            | JAN 104188 | 11769               | 4179        | 47982  | 22186  | 5776                    | 4052       | 7129           | 1115    |         |
|     |                                   | FEB 119256 | 14640               | 5166        | 56663  | 27143  | 6544                    | 3436       | 4902           | 762     |         |
|     |                                   | MAR 121111 | 17089               | 4268        | 54606  | 28421  | 8736                    | 2196       | 5047           | 747     |         |
|     |                                   | AVR 13267  | 15921               | 6149        | 27033  | 42959  | 7816                    | 3000       | 7697           | 1433    |         |
|     |                                   | MAI 143239 | 22568               | 2961        | 41252  | 44288  | 8178                    | 5375       | 17502          | 1115    |         |
|     |                                   | JUN 140469 | 12966               | 3599        | 63562  | 40561  | 8134                    | 10257      | 168            | 1222    |         |
| 023 | BEURRF                            | 1000 EUR   | JAN 95384           | 2494        | 3129   | 7902   | 8657                    | 9363       | 63784          |         | 55      |
|     |                                   | FEB 53110  | 2291                | 5045        | 7033   | 3751   | 4079                    | 31795      | 116            |         |         |
|     |                                   | MAR 48491  | 4844                | 3948        | 8748   | 1877   | 3255                    | 25782      |                | 37      |         |
|     |                                   | AVR 52260  | 3900                | 5985        | 4482   | 3114   | 4796                    | 29273      | 61             | 649     |         |
|     |                                   | MAI 55805  | 6046                | 4699        | 5142   | 4249   | 4790                    | 30574      | 125            | 180     |         |
|     |                                   | JUN 74286  | 6054                | 7470        | 6347   | 4066   | 11272                   | 38745      | 165            | 167     |         |
|     | TONNES                            | JAN 70086  | 1404                | 1797        | 4100   | 4964   | 5948                    | 51832      |                | 42      |         |
|     |                                   | FEB 37877  | 1292                | 2720        | 3744   | 1794   | 2899                    | 25357      | 70             | 22      |         |
|     |                                   | MAR 33753  | 2645                | 2233        | 4836   | 1675   | 2842                    | 19500      |                | 458     |         |
|     |                                   | AVR 35986  | 2071                | 3246        | 2677   | 2329   | 3405                    | 2373       | 40             | 458     |         |
|     |                                   | MAI 37651  | 3105                | 2886        | 2678   | 3221   | 23023                   |            | 87             | 132     |         |
|     |                                   | JUN 48057  | 3125                | 4005        | 3366   | 2364   | 5902                    | 29168      | 1              | 126     |         |
| 024 | FROMAGE ET CAILLEBOTTE            | 1000 EUR   | JAN 68100           | 23048       | 6088   | 16014  | 1711                    | 7697       | 13226          | 71      | 201     |
|     |                                   | FEB 63288  | 2799                | 5727        | 10497  | 319    | 7276                    | 13060      | 241            | 245     |         |
|     |                                   | MAR 66298  | 2482                | 4579        | 16647  | 1309   | 7630                    | 11278      | 261            | 312     |         |
|     |                                   | AVR 65918  | 25295               | 5311        | 13530  | 1704   | 9050                    | 10377      | 371            | 280     |         |
|     |                                   | MAI 63328  | 24921               | 4448        | 12714  | 1702   | 7303                    | 11843      | 45             | 352     |         |
|     |                                   | JUN 70111  | 21500               | 4811        | 21712  | 1572   | 6795                    | 13303      | 158            | 260     |         |
|     | TONNES                            | JAN 41860  | 13400               | 3768        | 9745   | 1162   | 4483                    | 9118       | 45             | 139     |         |
|     |                                   | FEB 38659  | 14450               | 3314        | 6815   | 883    | 4026                    | 8859       | 192            | 119     |         |
|     |                                   | MAR 40267  | 13552               | 2635        | 10060  | 798    | 4131                    | 8672       | 192            | 226     |         |
|     |                                   | AVR 35230  | 14179               | 2938        | 7867   | 1046   | 4919                    | 6928       | 176            | 161     |         |
|     |                                   | MAI 37540  | 13924               | 2598        | 7684   | 1073   | 3974                    | 80699      | 25             | 214     |         |
|     |                                   | JUN 41424  | 12118               | 2759        | 12795  | 982    | 3665                    | 8972       | 1              | 132     |         |
| 025 | ŒUFS D'OISEAUX                    | 1000 EUR   | JAN 12137           | 9282        | 297    | 214    | 548                     | 260        | 1338           | 198     |         |
|     |                                   | FEB 17965  | 15766               | 323         | 167    | 383    | 299                     | 824        | 204            |         |         |
|     |                                   | MAR 16834  | 13959               | 347         | 261    | 480    | 317                     | 1329       | 141            |         |         |
|     |                                   | AVR 16949  | 12948               | 348         | 237    | 286    | 272                     | 2781       | 77             |         |         |
|     |                                   | MAI 17013  | 14588               | 443         | 377    | 211    | 291                     | 1012       | 91             |         |         |
|     |                                   | JUN 13749  | 10212               | 467         | 652    | 214    | 265                     | 1856       | 78             | 5       |         |
|     | TONNES                            | JAN 17919  | 13818               | 299         | 179    | 1038   | 342                     | 1926       | 316            |         |         |
|     |                                   | FEB 26373  | 23355               | 323         | 83     | 654    | 369                     | 1283       | 306            |         |         |
|     |                                   | MAR 23872  | 19939               | 353         | 145    | 781    | 372                     | 2075       | 208            |         |         |
|     |                                   | AVR 22581  | 17313               | 387         | 118    | 527    | 317                     | 3793       | 125            |         |         |
|     |                                   | MAI 24638  | 21669               | 430         | 235    | 310    | 373                     | 1490       | 151            |         |         |
|     |                                   | JUN 21237  | 16668               | 382         | 532    | 362    | 397                     | 2892       | 152            | 3       |         |
| 031 | POISSONS FRAIS OU CONS. SIMPLE    | 1000 EUR   | JAN 32049           | 10109       | 8062   | 2801   | 3068                    | 4140       | 3123           | 244     | 502     |
|     |                                   | FEB 30781  | 9717                | 8383        | 2748   | 2820   | 3393                    | 2722       | 266            | 742     |         |
|     |                                   | MAR 36940  | 11218               | 10093       | 6653   | 2995   | 3677                    | 1972       | 173            | 477     |         |
|     |                                   | AVR 32730  | 9143                | 9693        | 3857   | 2208   | 4154                    | 3021       | 243            | 411     |         |
|     |                                   | MAI 27285  | 6007                | 8719        | 3157   | 2298   | 3738                    | 2939       | 134            | 293     |         |
|     |                                   | JUN 34488  | 7858                | 9891        | 6458   | 2498   | 3403                    | 3743       | 161            | 476     |         |
|     | TONNES                            | JAN 52783  | 16065               | 14424       | 2244   | 8422   | 5254                    | 4483       | 586            | 1305    |         |
|     |                                   | FEB 52293  | 15290               | 15335       | 2006   | 7747   | 4451                    | 4511       | 584            | 2368    |         |
|     |                                   | MAR 52223  | 17829               | 14940       | 5121   | 5672   | 4216                    | 2926       | 255            | 1264    |         |
|     |                                   | AVR 41470  | 12914               | 13311       | 2904   | 3931   | 4125                    | 3289       | 277            | 719     |         |
|     |                                   | MAI 29011  | 7705                | 8695        | 2954   | 2956   | 3125                    | 2875       | 172            | 441     |         |
|     |                                   | JUN 36560  | 10407               | 10381       | 5163   | 3171   | 3267                    | 3309       | 2              | 860     |         |

<sup>1)</sup> A l'exclusion du commerce des Pays-Bas avec l'Union Economique Belgo-Luxembourgeoise.

<sup>1)</sup> Excluding the trade of the Netherlands with the Belgium Luxembourg Economic Union.



import  
EXTRA (EUR-9)

| CST | Produits - Products              | 1976     | EUR-9  | Deutschland | France | Italia | Nederland | Belg.-Lux. | United Kingdom | Ireland | Danmark |      |
|-----|----------------------------------|----------|--------|-------------|--------|--------|-----------|------------|----------------|---------|---------|------|
|     |                                  |          |        |             |        |        |           |            |                |         |         |      |
| 001 | LIVE ANIMALS                     | 1000 EUR | JAN    | 17819       | 1637   | 4361   | 10468     | 327        | 359            | 630     |         | 37   |
|     |                                  |          | FEB    | 16910       | 1598   | 4583   | 9320      | 266        | 343            | 635     | 135     | 30   |
|     |                                  |          | MAR    | 23937       | 609    | 4447   | 17333     | 196        | 526            | 773     | 10      | 43   |
|     |                                  |          | AVR    | 20248       | 439    | 4097   | 14183     | 217        | 798            | 464     |         | 50   |
|     |                                  |          | MAI    | 22690       | 1393   | 4786   | 14660     | 220        | 616            | 624     |         | 67   |
|     |                                  |          | JUN    | 21070       | 1964   | 5220   | 12598     | 304        | 604            | 346     | 324     | 2    |
|     | TONS                             | JAN      | 23663  | 1970        | 5347   | 14819  | 518       | 588        | 401            |         |         | 21   |
|     |                                  | FEB      | 22337  | 2050        | 5790   | 13152  | 419       | 541        | 319            |         | 52      | 15   |
|     |                                  | MAR      | 31363  | 680         | 5876   | 23351  | 292       | 836        | 289            |         |         | 39   |
|     |                                  | AVR      | 26095  | 471         | 5542   | 18441  | 229       | 1207       | 66             |         |         | 36   |
|     |                                  | MAI      | 28314  | 1538        | 6200   | 19146  | 341       | 874        | 177            |         | 5       | 34   |
|     |                                  | JUN      | 26204  | 2047        | 6876   | 15892  | 358       | 965        | 59             |         |         | 8    |
| 011 | MEAT, FRESH, CHILLED OR FROZEN   | 1000 EUR | JAN    | 66081       | 6866   | 11623  | 10746     | 3917       | 3648           | 29167   |         | 114  |
|     |                                  |          | FEB    | 61244       | 5338   | 12739  | 11012     | 3392       | 2814           | 25663   |         | 286  |
|     |                                  |          | MAR    | 58163       | 6923   | 13455  | 15393     | 3533       | 4043           | 14540   |         | 276  |
|     |                                  |          | AVR    | 99002       | 9916   | 17695  | 16864     | 4873       | 4143           | 45021   |         | 490  |
|     |                                  |          | MAI    | 73153       | 10008  | 16503  | 7090      | 4408       | 4709           | 30031   |         | 404  |
|     |                                  |          | JUN    | 79745       | 6386   | 17446  | 14737     | 3937       | 3797           | 33141   |         | 301  |
|     | TONS                             | JAN      | 71990  | 6575        | 12132  | 10858  | 4594      | 4264       | 33504          |         |         | 62   |
|     |                                  | FEB      | 69183  | 5168        | 13498  | 10614  | 4861      | 3581       | 31252          |         |         | 209  |
|     |                                  | MAR      | 62646  | 6711        | 14287  | 13801  | 4962      | 5181       | 17501          |         |         | 202  |
|     |                                  | AVR      | 103668 | 8736        | 16882  | 14050  | 6704      | 6224       | 51373          |         |         | 278  |
|     |                                  | MAI      | 76684  | 9178        | 14872  | 4584   | 551       | 2492       | 34623          |         |         | 314  |
|     |                                  | JUN      | 82734  | 5469        | 15923  | 13062  | 5330      | 4188       | 38489          |         |         | 274  |
| 012 | MEAT ETC. DRIED, SALTED OR SMOK. | 1000 EUR | JAN    | 2611        | 19     | 3      |           | 1          | 48             | 2540    |         |      |
|     |                                  |          | FEB    | 3106        | 7      |        | 9         |            | 6              | 3166    |         |      |
|     |                                  |          | MAR    | 2270        | 27     | 11     | 10        |            | 40             | 2182    |         |      |
|     |                                  |          | AVR    | 2878        | 21     | 1      | 11        |            | 52             | 2792    |         |      |
|     |                                  |          | MAI    | 3577        | 15     | 3      | 5         | 27         | 14             | 3513    |         |      |
|     |                                  |          | JUN    | 3061        | 29     | 1      | 1         |            | 34             | 2996    |         |      |
|     | TONS                             | JAN      | 1809   | 3           |        |        | 1         | 33         | 1772           |         |         |      |
|     |                                  | FEB      | 2317   | 6           | 1      | 3      |           | 6          | 2301           |         |         |      |
|     |                                  | MAR      | 1656   | 5           | 3      | 4      |           | 34         | 1610           |         |         |      |
|     |                                  | AVR      | 2112   | 4           |        | 4      |           | 46         | 2059           |         |         |      |
|     |                                  | MAI      | 2470   | 3           |        | 3      | 19        | 9          | 2437           |         |         |      |
|     |                                  | JUN      | 2070   | 8           |        |        |           | 23         | 2039           |         |         |      |
| 013 | PREPARED OR PRESERVED MEAT       | 1000 EUR | JAN    | 14988       | 5349   | 453    | 979       | 477        | 212            | 7492    |         | 26   |
|     |                                  |          | FEB    | 10703       | 4038   | 101    | 828       | 567        | 302            | 4819    |         | 44   |
|     |                                  |          | MAR    | 13807       | 5084   | 151    | 1363      | 786        | 181            | 6234    |         | 28   |
|     |                                  |          | AVR    | 13265       | 5801   | 142    | 430       | 502        | 597            | 5769    |         | 24   |
|     |                                  |          | MAI    | 12690       | 4347   | 66     | 420       | 1190       | 93             | 6528    |         | 46   |
|     |                                  |          | JUN    | 15255       | 4138   | 693    | 508       | 728        | 238            | 8903    |         | 5    |
|     | TONS                             | JAN      | 9273   | 3232        | 78     | 506    | 203       | 141        | 5101           |         |         | 12   |
|     |                                  | FEB      | 7258   | 2905        | 61     | 335    | 322       | 111        | 3498           |         |         | 26   |
|     |                                  | MAR      | 9406   | 3707        | 142    | 389    | 623       | 147        | 4383           |         |         | 15   |
|     |                                  | AVR      | 9094   | 4236        | 71     | 210    | 394       | 334        | 3836           |         |         | 14   |
|     |                                  | MAI      | 8870   | 3396        | 34     | 161    | 625       | 68         | 4663           |         |         | 24   |
|     |                                  | JUN      | 10245  | 2939        | 340    | 149    | 477       | 141        | 6175           |         |         | 24   |
| 022 | MILK AND CREAM                   | 1000 EUR | JAN    | 1875        | 13     | 26     | 4         | 418        | 397            | 1010    |         | 7    |
|     |                                  |          | FEB    | 3829        | 26     | 9      | 6         | 695        | 2              | 324     | 2767    |      |
|     |                                  |          | MAR    | 350         | 15     | 6      | 6         | 284        |                | 26      |         | 2    |
|     |                                  |          | AVR    | 429         | 19     | 15     |           |            |                | 180     |         |      |
|     |                                  |          | MAI    | 116         | 32     | 15     | 11        |            |                |         |         |      |
|     |                                  |          | JUN    | 116         | 70     | 24     | 7         |            |                | 3       |         |      |
|     | TONS                             | JAN      | 2660   | 283         | 42     | 14     | 510       | 465        | 1338           |         |         | 8    |
|     |                                  | FEB      | 5210   | 263         | 15     | 10     | 745       | 1          | 504            |         | 3536    |      |
|     |                                  | MAR      | 716    | 279         | 32     | 8      | 357       | 1          | 37             |         |         |      |
|     |                                  | AVR      | 658    | 367         | 35     |        |           |            | 248            |         |         |      |
|     |                                  | MAI      | 424    | 341         | 33     | 28     |           |            |                |         |         |      |
|     |                                  | JUN      | 396    | 299         | 40     | 30     | 1         |            | 1              |         |         |      |
| 023 | BUTTER                           | 1000 EUR | JAN    | 11519       | 53     | 132    | 41        | 211        | 3849           | 7233    |         |      |
|     |                                  |          | FEB    | 1225        |        | 136    | 63        | 450        | 386            | 168     |         | 22   |
|     |                                  |          | MAR    | 9908        | 98     | 118    | 88        | 689        | 1274           | 7641    |         |      |
|     |                                  |          | AVR    | 9108        |        | 162    | 37        | 276        | 320            | 8294    |         |      |
|     |                                  |          | MAI    | 14451       | 24     | 187    | 62        | 193        | 1642           | 1239    |         | 19   |
|     |                                  |          | JUN    | 3588        |        | 217    | 67        | 238        | 713            | 2341    |         | 12   |
|     | TONS                             | JAN      | 18060  | 78          | 120    | 45     | 355       | 5816       | 11646          |         |         |      |
|     |                                  | FEB      | 1685   |             | 23     | 68     | 745       | 568        | 7123           |         |         |      |
|     |                                  | MAR      | 13520  | 183         | 103    | 102    | 1033      | 2049       | 1004           |         | 30      |      |
|     |                                  | AVR      | 11580  |             | 140    | 34     | 427       | 505        | 10450          |         |         |      |
|     |                                  | MAI      | 18890  | 12          | 147    | 67     | 290       | 2420       | 15929          |         | 15      |      |
|     |                                  | JUN      | 4654   |             | 177    | 79     | 336       | 988        | 3074           |         | 25      |      |
| 024 | CHEESE AND CURD                  | 1000 EUR | JAN    | 10319       | 1707   | 1666   | 4124      | 84         | 1609           | 1095    |         | 34   |
|     |                                  |          | FEB    | 9937        | 2314   | 1695   | 3250      | 196        | 1535           | 907     |         |      |
|     |                                  |          | MAR    | 11010       | 1674   | 1445   | 5388      | 47         | 1228           | 1187    |         | 1    |
|     |                                  |          | AVR    | 9999        | 2237   | 1601   | 3120      | 100        | 1614           | 1252    |         | 1    |
|     |                                  |          | MAI    | 10712       | 1468   | 1469   | 3462      | 95         | 1431           | 2761    |         | 1    |
|     |                                  |          | JUN    | 13426       | 1908   | 1480   | 7055      | 99         | 1344           | 1483    |         | 1    |
|     | TONS                             | JAN      | 6084   | 959         | 674    | 2168   | 58        | 708        | 1489           |         |         |      |
|     |                                  | FEB      | 5410   | 1145        | 695    | 1651   | 163       | 691        | 1028           |         |         |      |
|     |                                  | MAR      | 6274   | 761         | 599    | 2692   | 21        | 554        | 1600           |         | 1       |      |
|     |                                  | AVR      | 9633   | 1029        | 652    | 1531   | 712       | 712        | 1576           |         |         |      |
|     |                                  | MAI      | 7428   | 654         | 586    | 1596   | 59        | 634        | 3869           |         |         |      |
|     |                                  | JUN      | 7376   | 980         | 621    | 3364   | 76        | 594        | 1700           |         |         |      |
| 025 | BIRDS' EGGS                      | 1000 EUR | JAN    | 528         | 77     | 44     | 104       | 36         | 12             | 136     |         | 119  |
|     |                                  |          | FEB    | 754         | 248    | 17     | 141       | 171        | 17             | 41      |         | 89   |
|     |                                  |          | MAR    | 1563        | 1020   | 17     | 240       | 160        | 4              | 64      |         | 58   |
|     |                                  |          | AVR    | 2586        | 1403   | 47     | 758       | 107        | 6              | 68      |         | 197  |
|     |                                  |          | MAI    | 2389        | 876    | 44     | 1127      | 119        | 5              | 98      |         | 120  |
|     |                                  |          | JUN    | 1423        | 628    | 80     | 442       | 138        | 25             | 8       |         | 102  |
|     | TONS                             | JAN      | 555    | 30          | 8      | 50     | 84        | 6          | 62             |         |         | 315  |
|     |                                  | FEB      | 1222   | 466         | 5      | 72     | 459       | 14         | 15             |         |         | 190  |
|     |                                  | MAR      | 2366   | 1570        | 6      | 164    | 483       | 1          | 23             |         |         | 120  |
|     |                                  | AVR      | 3198   | 8           | 8      | 740    | 305       | 2          | 462            |         |         | 362  |
|     |                                  | MAI      | 2922   | 959         | 10     | 1299   | 321       | 1          | 58             |         |         | 304  |
|     |                                  | JUN      | 1695   | 881         | 15     | 173    | 407       | 21         | 3              |         |         | 194  |
| 031 | FISH, FRESH & SIMPLY PRESERVED   | 1000 EUR | JAN    | 31401       | 4774   | 7889   | 4999      | 1467       | 2058           | 7214    | 16      | 2984 |
|     |                                  |          | FEB    | 29973       | 4419   | 10208  | 5235      | 1034       | 141            | 5402    |         | 6    |
|     |                                  |          | MAR    | 35069       | 444    | 11012  | 10488     | 1122       | 1095           | 3840    |         | 21   |
|     |                                  |          | AVR    | 31325       | 5368   | 10223  | 6293      | 1198       | 1208           | 4211    |         | 32   |
|     |                                  |          | MAI    | 32643       | 4048   | 12396  | 5433      | 1313       | 1067           | 5087    |         | 36   |
|     |                                  |          | JUN    | 37509       | 4181   | 10923  | 10287     | 1882       | 936            | 4618    |         | 26   |
|     | TONS                             | JAN      | 37285  | 5923        | 8393   | 6731   | 817       | 2105       | 8011           |         | 8       |      |
|     |                                  | FEB      | 37618  | 5719        | 8769   | 7496   | 711       | 458        | 6525           |         | 2       |      |
|     |                                  | MAR      | 50745  | 6042        | 9132   | 14633  | 798       | 981        | 6223           |         | 6       |      |
|     |                                  | AVR      | 42883  | 7975        | 8518   | 11208  | 960       | 810        | 4246           |         | 10      |      |
|     |                                  | MAI      | 39134  | 4264        | 8306   | 8996   | 873       | 834        | 6102           |         | 16      |      |
|     |                                  | JUN      | 31841  | 4629        | 6823   | 18061  | 1356      | 496        | 6040           |         | 16      |      |

import  
INTRA (EUR-9)

| CST | Produits - Products               | 1975       | EUR-9 <sup>1)</sup> | Deutschland | France | Italie | Nederland <sup>1)</sup> | Belg.-Lux. | United Kingdom | Ireland | Danmark |
|-----|-----------------------------------|------------|---------------------|-------------|--------|--------|-------------------------|------------|----------------|---------|---------|
| 032 | PRÉP., CONS. DE POISSONS, CRUST.  | 1000 EUR   | JAN 6517            | 2226        | 1032   | 594    | 353                     | 1300       | 782            | 193     | 37      |
|     |                                   | FEB 6867   | 2205                | 1070        | 866    | 467    | 1135                    | 820        | 246            | 58      |         |
|     |                                   | MAR 7636   | 2156                | 1306        | 1022   | 500    | 1382                    | 987        | 230            | 53      |         |
|     |                                   | AVR 6965   | 1616                | 1167        | 1044   | 540    | 1557                    | 742        | 218            | 81      |         |
|     |                                   | MAI 6866   | 1397                | 898         | 1624   | 456    | 1334                    | 908        | 213            | 36      |         |
|     |                                   | JUN 6765   | 1395                | 1149        | 1676   | 469    | 1060                    | 769        | 211            | 36      |         |
|     | TONNES                            | JAN 4647   | 1780                | 787         | 602    | 246    | 596                     | 458        | 144            | 33      |         |
|     |                                   | FEB 4473   | 1621                | 755         | 561    | 308    | 483                     | 512        | 187            | 47      |         |
|     |                                   | MAR 5360   | 1637                | 851         | 946    | 339    | 728                     | 644        | 176            | 38      |         |
|     |                                   | AVR 4329   | 1170                | 857         | 769    | 262    | 555                     | 468        | 171            | 73      |         |
|     |                                   | MAI 4255   | 911                 | 656         | 1204   | 252    | 471                     | 578        | 160            | 23      |         |
|     |                                   | JUN 4074   | 957                 | 809         | 1214   | 193    | 380                     | 501        | 2              | 19      |         |
| 041 | FROMENT ET METEIL                 | 1000 EUR   | JAN 29903           | 3980        | 360    | 3558   | 5094                    | 8147       | 5752           | 2859    | 153     |
|     |                                   | FEB 32915  | 8264                | 443         | 2672   | 7682   | 5957                    | 6737       | 934            | 226     |         |
|     |                                   | MAR 44904  | 15215               | 208         | 2844   | 10887  | 6416                    | 7444       | 1591           | 299     |         |
|     |                                   | AVR 51821  | 18830               | 9           | 828    | 8063   | 14991                   | 6986       | 1997           | 117     |         |
|     |                                   | MAI 45225  | 18222               | 4           | 819    | 8405   | 10158                   | 5553       | 284            | 75      |         |
|     |                                   | JUN 37901  | 7473                |             | 2441   | 9492   | 8171                    | 8167       | 2082           |         |         |
|     | 1000 TONNES                       | JAN 232    | 28                  | 2           | 26     | 42     | 66                      | 45         | 22             | 1       |         |
|     |                                   | FEB 260    | 61                  | 2           | 18     | 62     | 61                      | 7          | 2              |         |         |
|     |                                   | MAR 395    | 114                 | 1           | 18     | 88     | 50                      | 68         | 17             | 1       |         |
|     |                                   | AVR 418    | 142                 |             | 5      | 64     | 121                     | 68         | 17             | 1       |         |
|     |                                   | MAI 369    | 134                 |             | 5      | 69     | 80                      | 62         | 19             |         |         |
|     |                                   | JUN 306    | 54                  |             | 16     | 76     | 65                      | 93         |                |         |         |
| 042 | RIZ                               | 1000 EUR   | JAN 9144            | 2052        | 3739   | 1      | 419                     | 313        | 2311           | 106     | 203     |
|     |                                   | FEB 6232   | 1499                | 2243        |        | 709    | 244                     | 1343       | 73             | 121     |         |
|     |                                   | MAR 5407   | 1413                | 2062        | 2      | 407    | 429                     | 875        | 40             | 179     |         |
|     |                                   | AVR 6509   | 1637                | 2251        | 1      | 509    | 430                     | 1463       | 59             | 158     |         |
|     |                                   | MAI 5912   | 1269                | 2220        | 16     | 405    | 319                     | 1386       | 72             | 159     |         |
|     |                                   | JUN 6642   | 1909                | 2863        | 17     | 346    | 319                     | 995        | 30             | 163     |         |
|     | TONNES                            | JAN 35702  | 5839                | 17374       | 3      | 1271   | 871                     | 9461       | 348            | 535     |         |
|     |                                   | FEB 22421  | 4612                | 9616        |        | 2203   | 741                     | 4728       | 201            | 321     |         |
|     |                                   | MAR 18018  | 4390                | 8137        | 3      | 1221   | 1064                    | 2649       | 102            | 450     |         |
|     |                                   | AVR 21968  | 4495                | 8791        | 2      | 1505   | 1048                    | 5550       | 183            | 229     |         |
|     |                                   | MAI 20552  | 3574                | 8737        | 19     | 1283   | 1041                    | 5326       | 236            | 337     |         |
|     |                                   | JUN 21305  | 5176                | 10842       | 17     | 1003   | 776                     | 3092       | 1              | 397     |         |
| 043 | ORGE                              | 1000 EUR   | JAN 23534           | 8656        | 161    | 3353   | 2029                    | 7409       | 1857           | 69      |         |
|     |                                   | FEB 34020  | 15203               | 644         | 412    | 10369  | 5142                    | 3649       | 198            | 8       |         |
|     |                                   | MAR 40342  | 20782               | 759         | 3545   | 9884   | 1344                    | 163        | 97             |         |         |
|     |                                   | AVR 4356C  | 21185               | 914         | 4347   | 3995   | 9241                    | 3276       | 598            | 4       |         |
|     |                                   | MAI 28286  | 7243                |             | 4513   | 2694   | 10548                   | 3013       | 264            | 11      |         |
|     |                                   | JUN 29420  | 7762                |             | 2786   | 1883   | 11769                   | 4412       | 808            |         |         |
|     | TONNES                            | JAN 174631 | 62803               | 858         | 23605  | 16052  | 56533                   | 14358      | 424            | 32      |         |
|     |                                   | FEB 266697 | 122562              | 5251        | 6384   | 39862  | 80724                   | 10735      | 1147           | 592     |         |
|     |                                   | MAR 320524 | 166760              | 7147        | 26917  | 31026  | 77099                   | 9803       | 1180           | 25      |         |
|     |                                   | AVR 370599 | 179782              | 8330        | 33300  | 33942  | 73776                   | 35449      | 697            | 100     |         |
|     |                                   | MAI 234922 | 55200               |             | 36241  | 22119  | 82408                   | 36047      | 2717           |         |         |
|     |                                   | JUN 243886 | 59518               |             | 22375  | 14041  | 93089                   | 54783      | 80             |         |         |
| 044 | MAIS                              | 1000 EUR   | JAN 15343           | 3587        | 32     | 1144   | 1518                    | 4886       | 2957           | 1176    | 43      |
|     |                                   | FEB 15547  | 4015                | 109         | 448    | 1403   | 5142                    | 3649       | 17             |         |         |
|     |                                   | MAR 19071  | 4421                | 268         | 775    | 2286   | 864                     | 1589       | 803            | 19      |         |
|     |                                   | AVR 24471  | 4279                | 16          | 749    | 4107   | 8756                    | 4992       | 1520           | 52      |         |
|     |                                   | MAI 30136  | 4784                | 56          | 5      | 9557   | 9585                    | 5037       | 761            | 351     |         |
|     |                                   | JUN 40601  | 6018                | 8           | 578    | 14006  | 9454                    | 9489       | 1048           |         |         |
|     | TONNES                            | JAN 111815 | 20670               | 263         | 6497   | 11537  | 39525                   | 23224      | 9751           | 348     |         |
|     |                                   | FEB 107033 | 19215               | 316         | 1424   | 9366   | 40307                   | 28518      | 7848           | 39      |         |
|     |                                   | MAR 137681 | 24325               | 2083        | 5323   | 13130  | 68166                   | 15895      | 8154           | 601     |         |
|     |                                   | AVR 199326 | 28203               | 49          | 5049   | 26791  | 68305                   | 54964      | 15553          | 411     |         |
|     |                                   | MAI 249913 | 36678               | 51          | 4173   | 108249 | 76321                   | 57148      | 1840           | 2815    |         |
|     |                                   | JUN 347733 | 47199               |             |        |        | 78343                   | 108610     | 109            |         |         |
| 045 | AUTRES CEREALES                   | 1000 EUR   | JAN 3172            | 938         | 66     | 19     | 98                      | 1028       | 644            | 365     | 14      |
|     |                                   | FEB 2689   | 1147                | 84          | 68     | 237    | 579                     | 88         | 464            | 22      |         |
|     |                                   | MAR 2873   | 1160                | 13          | 5      | 130    | 130                     | 56         | 15             | 17      |         |
|     |                                   | AVR 3271   | 1344                | 12          | 2      | 85     | 726                     | 938        | 124            | 10      |         |
|     |                                   | MAI 4488   | 2026                | 13          |        | 129    | 1098                    | 484        | 717            | 21      |         |
|     |                                   | JUN 3636   | 943                 | 7           | 83     | 252    | 1302                    | 371        | 664            | 14      |         |
|     | TONNES                            | JAN 24832  | 7221                | 280         | 82     | 866    | 8118                    | 5391       | 2844           | 30      |         |
|     |                                   | FEB 19608  | 8828                | 349         | 370    | 1919   | 4239                    | 741        | 3108           | 54      |         |
|     |                                   | MAR 24288  | 9146                | 72          | 24     | 1120   | 7237                    | 1195       | 5455           | 38      |         |
|     |                                   | AVR 30029  | 10772               | 32          | 21     | 711    | 6351                    | 10966      | 1155           | 21      |         |
|     |                                   | MAI 39171  | 16173               | 61          |        | 1080   | 8591                    | 5729       | 7477           | 60      |         |
|     |                                   | JUN 25806  | 7575                | 13          | 693    | 2195   | 10682                   | 4531       | 69             | 48      |         |
| 046 | SEMOLLE ET FARINE DE FROMENT      | 1000 EUR   | JAN 2346            | 1302        | 588    | 3      | 97                      | 264        | 19             | 11      | 62      |
|     |                                   | FEB 2684   | 1669                | 444         | 5      | 165    | 303                     | 38         | 22             | 24      |         |
|     |                                   | MAR 2430   | 1556                | 453         | 12     | 57     | 235                     | 21         | 12             | 34      |         |
|     |                                   | AVR 3013   | 2007                | 520         | 5      | 110    | 278                     | 22         | 36             | 37      |         |
|     |                                   | MAI 2210   | 1362                | 385         | 9      | 77     | 257                     | 58         | 26             | 36      |         |
|     |                                   | JUN 2247   | 1228                | 480         | 31     | 121    | 283                     | 34         | 34             | 36      |         |
|     | TONNES                            | JAN 9425   | 5188                | 2123        | 13     | 441    | 1363                    | 93         | 47             | 197     |         |
|     |                                   | FEB 11799  | 7522                | 1435        | 18     | 958    | 1511                    | 157        | 81             | 117     |         |
|     |                                   | MAR 9355   | 5851                | 1477        | 51     | 265    | 1453                    | 98         | 47             | 73      |         |
|     |                                   | AVR 13031  | 8925                | 1777        | 20     | 489    | 1438                    | 114        | 131            | 137     |         |
|     |                                   | MAI 10050  | 6402                | 1301        | 48     | 341    | 1297                    | 441        | 109            | 129     |         |
|     |                                   | JUN 9693   | 5601                | 1660        | 128    | 554    | 1481                    | 139        | 1              | 118     |         |
| 047 | SEMOLLE ET FARINE AUT. CEREALES   | 1000 EUR   | JAN 1621            | 22          | 283    | 82     | 201                     | 179        | 132            | 69      | 653     |
|     |                                   | FEB 1525   | 34                  | 292         | 22     | 173    | 171                     | 168        | 8              | 657     |         |
|     |                                   | MAR 2431   | 22                  | 813         | 181    | 197    | 281                     | 115        | 3              | 819     |         |
|     |                                   | AVR 1961   | 51                  | 118         | 97     | 225    | 164                     | 140        | 3              | 163     |         |
|     |                                   | MAI 1300   | 66                  | 201         | 71     | 180    | 140                     | 130        | 9              | 365     |         |
|     |                                   | JUN 1602   | 37                  | 418         | 194    | 318    | 242                     | 129        | 2              | 400     |         |
|     | TONNES                            | JAN 12811  | 112                 | 1865        | 569    | 1831   | 1376                    | 1010       | 535            | 5514    |         |
|     |                                   | FEB 12198  | 152                 | 1888        | 128    | 1600   | 1415                    | 1396       | 42             | 5578    |         |
|     |                                   | MAR 19095  | 96                  | 5706        | 1204   | 1772   | 1446                    | 978        | 18             | 6875    |         |
|     |                                   | AVR 15775  | 274                 | 644         | 622    | 1820   | 1178                    | 1255       | 13             | 9969    |         |
|     |                                   | MAI 9481   | 332                 | 1069        | 413    | 2566   | 967                     | 1032       | 24             | 3077    |         |
|     |                                   | JUN 10457  | 196                 | 2259        | 1110   | 1368   | 1689                    | 1059       |                | 2776    |         |
| 048 | PRÉP. DE CEREAL., FARINES, FECUL. | 1000 EUR   | JAN 25382           | 6285        | 5998   | 1805   | 1364                    | 4875       | 1838           | 948     | 2269    |
|     |                                   | FEB 29029  | 8882                | 6373        | 1591   | 1401   | 5005                    | 2172       | 1122           | 2483    |         |
|     |                                   | MAR 29816  | 8143                | 6456        | 3498   | 1220   | 5041                    | 2585       | 1073           | 1800    |         |
|     |                                   | AVR 38026  | 11014               | 6911        | 2465   | 2155   | 5212                    | 6884       | 113            | 212     |         |
|     |                                   | MAI 34693  | 8937                | 5748        | 2543   | 2100   | 4544                    | 8405       | 1420           | 1436    |         |
|     |                                   | JUN 33901  | 10001               | 7204        | 4829   | 1830   | 5570                    | 2213       | 1334           | 920     |         |
|     | TONNES                            | JAN 58381  | 12408               | 7685        | 3049   | 3604   | 11263                   | 4187       | 1384           | 14802   |         |
|     |                                   | FEB 68037  | 17986               | 7809        | 3503   | 2624   | 1127                    | 712        | 151            | 16494   |         |
|     |                                   | MAR 67008  | 14670               | 7120        | 8252   | 2763   | 11258                   | 1010       | 1405           | 10829   |         |
|     |                                   | AVR 139624 | 21112               | 8379        | 4968   | 5442   | 13817                   | 70874      | 1614           | 13419   |         |
|     |                                   | MAI 146723 | 15523               | 7012        | 5479   | 5038   | 13061                   | 91987      | 1998           | 6625    |         |
|     |                                   | JUN 69999  | 16756               | 9168        | 11578  | 3976   | 17232                   | 8769       | 17             | 2563    |         |

<sup>1)</sup> A l'exclusion du commerce des Pays-Bas avec l'Union Economique Belgo-Luxembourgeoise.

<sup>1)</sup> Excluding the trade of the Netherlands with the Belgium Luxembourg Economic Union



import  
EXTRA (EUR-9)

| CST | Produits - Products               | 1975        | EUR-9      | Deutschland | France | Italia | Nederland | Belg.-Lux. | United Kingdom | Ireland | Denmark |
|-----|-----------------------------------|-------------|------------|-------------|--------|--------|-----------|------------|----------------|---------|---------|
| 032 | PREPAR. OR PRESERV. FISH, CRUST.  | 1000 EUR    | JAN 28717  | 4006        | 6172   | 948    | 1963      | 2257       | 11992          | 218     | 1161    |
|     |                                   | FEV 23598   | 5008       | 5051        | 1050   | 1350   | 1947      | 7841       | 156            | 1195    |         |
|     |                                   | MAR 19426   | 2402       | 5153        | 1016   | 1610   | 1655      | 6273       | 160            | 1157    |         |
|     |                                   | AVR 25531   | 5166       | 4063        | 855    | 1234   | 1727      | 11141      | 86             | 1259    |         |
|     |                                   | MAI 25759   | 4640       | 5852        | 932    | 1166   | 2038      | 9030       | 227            | 1874    |         |
|     |                                   | JUN 21287   | 3090       | 5975        | 1028   | 1297   | 1931      | 5438       | 202            | 2306    |         |
|     | TONS                              | JAN 16573   | 2589       | 4228        | 883    | 1099   | 1528      | 5649       | 98             | 499     |         |
|     |                                   | FEV 14531   | 3221       | 3165        | 778    | 822    | 1206      | 4665       | 69             | 606     |         |
|     |                                   | MAR 11536   | 1494       | 3256        | 732    | 1030   | 1076      | 3396       | 71             | 483     |         |
|     |                                   | AVR 14831   | 3391       | 272         | 672    | 743    | 1202      | 5435       | 38             | 638     |         |
|     |                                   | MAI 14723   | 3043       | 3709        | 675    | 690    | 1008      | 4840       | 115            | 643     |         |
|     |                                   | JUN 13175   | 2555       | 3688        | 887    | 663    | 1191      | 3396       | 1              | 795     |         |
| 041 | WHEAT AND MESLIN                  | 1000 EUR    | JAN 105380 | 17810       | 14142  | 20858  | 14476     | 2829       | 33218          | 1723    | 324     |
|     |                                   | FEV 87342   | 4730       | 534         | 23098  | 13996  | 12538     | 31975      | 471            | 43      |         |
|     |                                   | MAR 74017   | 3654       | 5281        | 14680  | 10966  | 8125      | 30633      | 613            | 65      |         |
|     |                                   | AVR 46402   | 1533       | 3732        | 9614   | 9041   | 970       | 20818      | 459            | 235     |         |
|     |                                   | MAI 73793   | 6421       | 4040        | 17957  | 9296   | 12808     | 22698      | 573            | 60      |         |
|     |                                   | JUN 113385  | 7249       | 7975        | 38017  | 21429  | 1141      | 36457      | 1057           | 60      |         |
|     | 1000 TONS                         | JAN 605     | 97         | 65          | 110    | 92     | 17        | 213        | 10             | 2       |         |
|     |                                   | FEV 522     | 26         | 3           | 135    | 88     | 75        | 193        | 3              | 3       |         |
|     |                                   | MAR 464     | 22         | 29          | 85     | 76     | 55        | 193        | 3              | 1       |         |
|     |                                   | AVR 294     | 9          | 20          | 61     | 62     | 83        | 143        | 3              | 3       |         |
|     |                                   | MAI 458     | 41         | 101         | 101    | 65     | 83        | 143        | 3              | 3       |         |
|     |                                   | JUN 678     | 44         | 42          | 212    | 144    | 7         | 229        | 3              | 3       |         |
| 042 | RICE                              | 1000 EUR    | JAN 10428  | 3346        | 1321   | 3      | 1720      | 1053       | 2756           | 40      | 192     |
|     |                                   | FEV 9850    | 2923       | 964         | 3      | 2221   | 1168      | 2521       | 15             | 43      |         |
|     |                                   | MAR 7208    | 2735       | 1226        | 5      | 1284   | 756       | 1078       | 38             | 86      |         |
|     |                                   | AVR 9379    | 2591       | 1290        | 2      | 1817   | 678       | 2895       | 106            | 106     |         |
|     |                                   | MAI 8200    | 2006       | 1385        | 5      | 1543   | 1683      | 1532       | 21             | 25      |         |
|     |                                   | JUN 9640    | 3658       | 1475        | 2      | 2318   | 446       | 1651       | 9              | 81      |         |
|     | TONS                              | JAN 28097   | 9711       | 2332        | 10     | 5122   | 3762      | 6674       | 81             | 415     |         |
|     |                                   | FEV 28795   | 8768       | 1618        | 10     | 6868   | 4111      | 7294       | 38             | 88      |         |
|     |                                   | MAR 20631   | 7782       | 2264        | 20     | 4424   | 3152      | 2735       | 73             | 181     |         |
|     |                                   | AVR 27685   | 8024       | 2337        | 10     | 6162   | 2789      | 4127       | 236            | 56      |         |
|     |                                   | MAI 24892   | 6166       | 2213        | 11     | 5204   | 6254      | 4928       | 61             | 186     |         |
|     |                                   | JUN 29373   | 11533      | 2778        | 9      | 8273   | 1443      | 5131       | 1              | 1       |         |
| 043 | BARLEY                            | 1000 EUR    | JAN 5740   | 2230        | 2      | 1381   | 591       | 1536       | 15             | 9       |         |
|     |                                   | FEV 3024    | 2062       | 1           | 866    | 16     | 55        | 15         | 21             | 145     |         |
|     |                                   | MAR 8645    | 6123       | 64          | 868    | 1325   | 30        | 21         | 1              | 43      |         |
|     |                                   | AVR 24231   | 12070      | 65          | 4117   | 76     | 5088      | 2771       | 2              | 60      |         |
|     |                                   | MAI 18117   | 4589       | 34          | 3475   | 364    | 7127      | 2466       | 2              | 2       |         |
|     |                                   | JUN 12043   | 2022       | 100         | 6592   | 273    | 175       | 2881       | 2              | 2       |         |
|     | TONS                              | JAN 45595   | 17755      | 7           | 12304  | 3970   | 11559     | 290        | 75             | 44      |         |
|     |                                   | FEV 24865   | 16849      | 3           | 7478   | 125    | 290       | 646        | 108            | 1141    |         |
|     |                                   | MAR 71038   | 51576      | 520         | 7484   | 9564   | 646       | 10         | 469            |         |         |
|     |                                   | AVR 193988  | 100056     | 510         | 33644  | 785    | 36245     | 22269      | 27             | 400     |         |
|     |                                   | MAI 147049  | 31766      | 260         | 28541  | 3575   | 59807     | 22674      | 27             | 400     |         |
|     |                                   | JUN 122438  | 20634      | 750         | 71517  | 1916   | 1720      | 25901      | 27             | 400     |         |
| 044 | MAIZE                             | 1000 EUR    | JAN 183081 | 26860       | 9011   | 42750  | 68679     | 6368       | 26317          | 1407    | 1689    |
|     |                                   | FEV 177469  | 39342      | 10911       | 44079  | 39988  | 12731     | 26904      | 1908           | 1606    |         |
|     |                                   | MAR 236985  | 44825      | 13613       | 73292  | 62708  | 15706     | 23485      | 2647           | 1209    |         |
|     |                                   | AVR 161436  | 30664      | 10786       | 36540  | 46031  | 8892      | 25130      | 1638           | 1759    |         |
|     |                                   | MAI 132462  | 14782      | 1149        | 25497  | 46871  | 43        | 11768      | 380            | 1662    |         |
|     |                                   | JUN 86678   | 19127      | 922         | 29382  | 19790  | 2974      | 12357      | 249            | 1837    |         |
|     | TONS                              | JAN 1530573 | 212959     | 72051       | 349445 | 607925 | 50633     | 213371     | 11420          | 12769   |         |
|     |                                   | FEV 1510102 | 331440     | 92215       | 354398 | 369188 | 109399    | 223274     | 17678          | 12560   |         |
|     |                                   | MAR 2121748 | 369039     | 116814      | 613720 | 624895 | 144614    | 217874     | 25554          | 9238    |         |
|     |                                   | AVR 1477969 | 254974     | 88978       | 326052 | 452014 | 84592     | 20967      | 16990          | 13403   |         |
|     |                                   | MAI 925847  | 120685     | 9315        | 232660 | 424096 | 3414      | 118292     | 4116           | 13268   |         |
|     |                                   | JUN 837004  | 161152     | 7487        | 281207 | 212156 | 28876     | 131743     | 27             | 14357   |         |
| 045 | OTHER CERFALS                     | 1000 EUR    | JAN 12710  | 1154        | 600    | 1665   | 3642      | 3350       | 2091           | 22      | 186     |
|     |                                   | FEV 11453   | 4547       | 618         | 1919   | 261    | 2682      | 1167       | 150            | 109     |         |
|     |                                   | MAR 9741    | 2864       | 721         | 1218   | 788    | 3352      | 627        | 171            | 171     |         |
|     |                                   | AVR 11954   | 2774       | 480         | 1358   | 1430   | 3130      | 2334       | 266            | 21      |         |
|     |                                   | MAI 9265    | 3160       | 933         | 2540   | 256    | 1303      | 1130       | 377            | 108     |         |
|     |                                   | JUN 11215   | 1483       | 619         | 2233   | 4494   | 393       | 1043       | 780            | 171     |         |
|     | TONS                              | JAN 101701  | 9791       | 2993        | 14659  | 30851  | 26202     | 15828      | 138            | 1237    |         |
|     |                                   | FEV 98516   | 41872      | 2739        | 15863  | 2015   | 25643     | 8863       | 818            | 702     |         |
|     |                                   | MAR 78380   | 24899      | 2738        | 778    | 4887   | 33359     | 4643       | 1275           | 1275    |         |
|     |                                   | AVR 112395  | 26059      | 2824        | 11258  | 14199  | 33086     | 20944      | 2480           | 1546    |         |
|     |                                   | MAI 90284   | 36307      | 5640        | 613    | 21196  | 13477     | 8442       | 3832           | 777     |         |
|     |                                   | JUN 88988   | 14583      | 3150        | 20832  | 36273  | 2821      | 9830       | 82             | 1417    |         |
| 046 | MEAL AND FLOUR OF WHEAT           | 1000 EUR    | JAN 738    | 247         | 86     | 251    | 51        | 103        | 1              | 1       |         |
|     |                                   | FEV 211     | 18         | 1           | 88     | 87     | 17        | 4          | 4              |         |         |
|     |                                   | MAR 531     | 24         | 1           | 219    | 83     | 4         | 4          | 4              |         |         |
|     |                                   | AVR 189     | 3          | 83          | 77     | 77     | 24        | 2          | 2              |         |         |
|     |                                   | MAI 197     | 18         | 70          | 52     | 52     | 52        | 2          | 2              |         |         |
|     |                                   | JUN 205     | 1          | 27          | 123    | 123    | 54        | 54         | 54             |         |         |
|     | TONS                              | JAN 2838    | 865        | 423         | 980    | 189    | 382       | 1          | 1              |         |         |
|     |                                   | FEV 779     | 59         | 2           | 349    | 292    | 77        | 1          | 1              |         |         |
|     |                                   | MAR 1298    | 76         | 2           | 887    | 315    | 18        | 1          | 1              |         |         |
|     |                                   | AVR 772     | 12         | 38          | 312    | 312    | 107       | 107        | 107            |         |         |
|     |                                   | MAI 887     | 35         | 340         | 250    | 250    | 249       | 249        | 249            |         |         |
|     |                                   | JUN 990     | 3          | 116         | 116    | 615    | 256       | 256        | 256            |         |         |
| 047 | MEAL & FLOUR OF OTHER CEREALS     | 1000 EUR    | JAN 8      |             | 3      |        | 6         | 4          | 3              | 1       |         |
|     |                                   | FEV 55      |            |             | 2      |        | 1         | 3          | 6              |         |         |
|     |                                   | MAR 24      |            | 2           | 6      | 1      | 6         | 3          | 3              |         |         |
|     |                                   | AVR 60      | 2          | 3           | 37     | 2      | 5         | 13         | 13             |         |         |
|     |                                   | MAI 17      | 2          | 4           | 4      | 3      | 1         | 8          | 8              |         |         |
|     |                                   | JUN 16      | 4          | 4           | 4      | 3      | 1         | 4          | 4              |         |         |
|     | TONS                              | JAN 22      | 6          |             | 1      |        | 9         | 5          | 2              |         |         |
|     |                                   | FEV 277     |            | 3           | 46     |        | 201       | 201        | 201            |         |         |
|     |                                   | MAR 92      | 3          | 19          | 2      | 16     | 20        | 20         | 20             |         |         |
|     |                                   | AVR 266     | 1          | 4           | 223    | 3      | 18        | 18         | 18             |         |         |
|     |                                   | MAI 37      | 3          | 12          | 12     | 3      | 3         | 3          | 3              |         |         |
|     |                                   | JUN 85      | 16         | 51          | 51     | 10     | 3         | 3          | 3              |         |         |
| 049 | PREPS. OF CEREAL, FLOUR, STARCHES | 1000 EUR    | JAN 4464   | 664         | 322    | 204    | 358       | 135        | 2141           | 59      | 581     |
|     |                                   | FEV 4721    | 891        | 252         | 273    | 588    | 217       | 1974       | 7              | 519     |         |
|     |                                   | MAR 4279    | 1321       | 186         | 382    | 436    | 232       | 1317       | 11             | 194     |         |
|     |                                   | AVR 4743    | 1467       | 374         | 317    | 505    | 241       | 1305       | 18             | 516     |         |
|     |                                   | MAI 4495    | 1069       | 391         | 163    | 371    | 339       | 1539       | 37             | 586     |         |
|     |                                   | JUN 5050    | 1339       | 223         | 391    | 446    | 249       | 1528       | 64             | 810     |         |
|     | TONS                              | JAN 11941   | 1578       | 537         | 535    | 1022   | 394       | 6541       | 48             | 1285    |         |
|     |                                   | FEV 12441   | 2345       | 420         | 522    | 1179   | 644       | 6371       | 9              | 950     |         |
|     |                                   | MAR 11261   | 4819       | 238         | 983    | 1061   | 729       | 2894       | 14             | 523     |         |
|     |                                   | AVR 10637   | 2882       | 593         | 795    | 1420   | 683       | 3251       | 20             | 993     |         |
|     |                                   | MAI 10380   | 2275       | 430         | 449    | 901    | 803       | 4333       | 48             | 1141    |         |
|     |                                   | JUN 12295   | 3660       | 276         | 1184   | 1072   | 618       | 4473       | 1              | 1011    |         |

import  
INTRA (EUR-9)

| CST | Produits - Products              | 1975         | EUR-9 <sup>1)</sup> | Deutschland | France | Italia | Nederland <sup>2)</sup> | Belg.-Lux. | United Kingdom | Ireland | Danmark |
|-----|----------------------------------|--------------|---------------------|-------------|--------|--------|-------------------------|------------|----------------|---------|---------|
| 051 | FRUITS FRAIS, NOIX NON OLEAGIN.  | 1000 EUR     | JAN 4 087 3         | 225 69      | 3928   | 342    | 1924                    | 2402       | 8737           | 742     | 229     |
|     |                                  | FEV 4 135 6  | 230 79              | 3774        | 374    | 2292   | 3233                    | 7781       | 441            | 382     |         |
|     |                                  | MAR 4 621 4  | 241 49              | 4771        | 590    | 1924   | 3754                    | 9411       | 1008           | 607     |         |
|     |                                  | AVR 5 154 4  | 296 62              | 6220        | 503    | 1455   | 3090                    | 8897       | 725            | 992     |         |
|     |                                  | MAI 7 806 9  | 566 35              | 6153        | 175    | 2154   | 4502                    | 6938       | 676            | 176     |         |
|     |                                  | JUN 8 488 9  | 530 38              | 6773        | 213    | 4631   | 7674                    | 8018       | 436            | 1206    |         |
|     | TONNES                           | JAN 15 243 2 | 87 387              | 13667       | 1245   | 11432  | 8543                    | 25947      | 3275           | 937     |         |
|     |                                  | FEV 15 274 9 | 88349               | 12686       | 1384   | 12166  | 11196                   | 23428      | 1931           | 1609    |         |
|     |                                  | MAR 16 448 0 | 9 1325              | 15845       | 1512   | 8589   | 12756                   | 27654      | 4371           | 2430    |         |
|     |                                  | AVR 15 018 2 | 845 97              | 19322       | 1379   | 4882   | 8646                    | 26676      | 2434           | 3246    |         |
|     |                                  | MAI 14 633 3 | 884 50              | 17751       | 391    | 5440   | 10333                   | 19688      | 2253           | 2028    |         |
|     |                                  | JUN 15 788 9 | 954 15              | 19015       | 294    | 9554   | 14764                   | 16705      | 14             | 2129    |         |
| 052 | FRUITS SECHEES OU DESHYDRATES    | 1000 EUR     | JAN 613             | 321         | 9      | 20     | 170                     | 36         | 49             |         | 8       |
|     |                                  | FEV 548      | 215                 |             | 46     | 95     | 8                       | 178        |                | 6       |         |
|     |                                  | MAR 575      | 153                 |             | 15     | 78     | 17                      | 295        | 1              | 16      |         |
|     |                                  | AVR 688      | 189                 | 6           | 38     | 145    | 60                      | 237        |                | 13      |         |
|     |                                  | MAI 412      | 73                  | 20          | 35     | 113    | 24                      | 148        | 2              | 12      |         |
|     |                                  | JUN 533      | 175                 | 6           |        | 127    | 2                       | 192        | 1              | 8       |         |
|     | TONNES                           | JAN 674      | 283                 | 15          | 25     | 226    | 78                      | 44         |                | 4       |         |
|     |                                  | FEV 485      | 186                 |             | 51     | 88     | 11                      | 145        |                | 5       |         |
|     |                                  | MAR 630      | 119                 |             | 27     | 92     | 19                      | 369        |                | 8       |         |
|     |                                  | AVR 630      | 182                 | 5           | 62     | 123    | 90                      | 101        | 2              | 7       |         |
|     |                                  | MAI 374      | 53                  | 28          | 40     | 129    | 15                      | 101        |                | 5       |         |
|     |                                  | JUN 496      | 160                 | 4           |        | 131    | 42                      | 154        |                |         |         |
| 053 | PREP. ET CONSERVES DE FRUITS     | 1000 EUR     | JAN 20100           | 10957       | 2591   | 200    | 1829                    | 1707       | 2402           | 197     | 217     |
|     |                                  | FEV 20311    | 11856               | 2528        | 190    | 2006   | 1514                    | 1891       | 184            | 142     |         |
|     |                                  | MAR 22257    | 12534               | 2676        | 342    | 2184   | 2237                    | 1863       | 229            | 192     |         |
|     |                                  | AVR 23135    | 12951               | 2833        | 283    | 2257   | 2398                    | 1817       | 245            | 351     |         |
|     |                                  | MAI 24011    | 15020               | 2601        | 331    | 1876   | 2696                    | 1638       | 256            | 267     |         |
|     |                                  | JUN 23600    | 12244               | 2999        | 562    | 2146   | 2696                    | 2349       | 344            | 260     |         |
|     | TONNES                           | JAN 43404    | 26197               | 3823        | 224    | 3906   | 3476                    | 5142       | 327            | 308     |         |
|     |                                  | FEV 44185    | 27883               | 3901        | 237    | 4833   | 2966                    | 3745       | 388            | 300     |         |
|     |                                  | MAR 47560    | 28808               | 4031        | 366    | 5658   | 4451                    | 3563       | 382            | 230     |         |
|     |                                  | AVR 49941    | 29768               | 3894        | 408    | 4237   | 5149                    | 3533       | 406            | 342     |         |
|     |                                  | MAI 52024    | 34510               | 3735        | 568    | 4929   | 4281                    | 3030       | 576            | 396     |         |
|     |                                  | JUN 52369    | 31141               | 4482        | 985    | 5388   | 5387                    | 4530       | 6              | 450     |         |
| 054 | LEGUMES, PLANTES, TUBERC. ALIM.  | 1000 EUR     | JAN 611 83          | 277 70      | 10712  | 5883   | 3371                    | 6441       | 5851           | 367     | 788     |
|     |                                  | FEV 60470    | 30290               | 10457       | 3377   | 3779   | 6702                    | 5851       | 413            | 941     |         |
|     |                                  | MAR 66779    | 31715               | 9466        | 5312   | 2386   | 6169                    | 4811       | 363            | 1097    |         |
|     |                                  | AVR 105032   | 64194               | 19468       | 2297   | 2893   | 6151                    | 7927       | 502            | 1600    |         |
|     |                                  | MAI 125332   | 80019               | 18757       | 2184   | 1784   | 6282                    | 12553      | 471            | 3282    |         |
|     |                                  | JUN 120920   | 76180               | 14369       | 1411   | 2196   | 6740                    | 17523      | 448            | 2053    |         |
|     | 1000 TONNES                      | JAN 306      | 141                 | 49          | 41     | 17     | 37                      | 20         | 1              | 2       |         |
|     |                                  | FEV 315      | 156                 | 43          | 30     | 14     | 52                      | 18         | 1              | 1       |         |
|     |                                  | MAR 310      | 155                 | 41          | 45     | 13     | 40                      | 15         | 1              | 3       |         |
|     |                                  | AVR 362      | 199                 | 24          | 20     | 15     | 43                      | 21         | 1              | 5       |         |
|     |                                  | MAI 412      | 253                 | 56          | 20     | 11     | 35                      | 24         | 1              | 13      |         |
|     |                                  | JUN 417      | 268                 | 35          | 10     | 11     | 39                      | 44         |                | 10      |         |
| 055 | PREP. ET CONS. DE LEGUMES ETC.   | 1000 EUR     | JAN 37933           | 22114       | 1933   | 794    | 1236                    | 3637       | 7948           | 151     | 120     |
|     |                                  | FEV 36526    | 24467               | 1928        | 639    | 1108   | 3442                    | 4678       | 151            | 75      |         |
|     |                                  | MAR 31749    | 20947               | 2146        | 688    | 1178   | 3175                    | 3027       | 127            | 73      |         |
|     |                                  | AVR 33571    | 22865               | 2194        | 650    | 1407   | 3315                    | 2852       | 142            | 146     |         |
|     |                                  | MAI 29839    | 20480               | 1706        | 413    | 1316   | 3079                    | 2678       | 80             | 87      |         |
|     |                                  | JUN 29670    | 19003               | 1476        | 998    | 1624   | 2830                    | 3458       | 129            | 152     |         |
|     | TONNES                           | JAN 81747    | 51949               | 3711        | 1339   | 2406   | 6097                    | 15777      | 269            | 198     |         |
|     |                                  | FEV 76042    | 54558               | 3566        | 919    | 2112   | 6106                    | 8449       | 228            | 104     |         |
|     |                                  | MAR 69051    | 49549               | 3924        | 1069   | 2534   | 5950                    | 5648       | 270            | 107     |         |
|     |                                  | AVR 76300    | 55586               | 4622        | 1142   | 3757   | 5329                    | 5439       | 173            | 252     |         |
|     |                                  | MAI 66999    | 49220               | 3432        | 614    | 2686   | 5374                    | 5370       | 142            | 161     |         |
|     |                                  | JUN 68939    | 46981               | 3358        | 1897   | 3546   | 5125                    | 7664       | 2              | 268     |         |
| 061 | SUCRE ET MIEL                    | 1000 EUR     | JAN 61065           | 5572        | 760    | 6192   | 546                     | 1137       | 42596          | 4001    | 261     |
|     |                                  | FEV 46953    | 7020                | 425         | 3306   | 460    | 535                     | 32899      | 1935           | 373     |         |
|     |                                  | MAR 49520    | 10966               | 543         | 12824  | 652    | 389                     | 20602      | 1266           | 379     |         |
|     |                                  | AVR 49520    | 7980                | 572         | 12800  | 834    | 551                     | 24952      | 2066           | 407     |         |
|     |                                  | MAI 48973    | 4645                | 469         | 14992  | 776    | 471                     | 26678      | 672            | 270     |         |
|     |                                  | JUN 68513    | 5903                | 603         | 24697  | 1331   | 748                     | 34436      | 482            | 313     |         |
|     | TONNES                           | JAN 188308   | 20116               | 1762        | 19521  | 4000   | 11338                   | 119177     | 11374          | 1019    |         |
|     |                                  | FEV 140415   | 28422               | 1721        | 10122  | 2642   | 2425                    | 88220      | 5456           | 1346    |         |
|     |                                  | MAR 161813   | 32497               | 3684        | 52840  | 3337   | 1498                    | 56133      | 10364          | 1462    |         |
|     |                                  | AVR 168381   | 32572               | 2174        | 40512  | 5523   | 3530                    | 63145      | 19243          | 1683    |         |
|     |                                  | MAI 148805   | 23172               | 1903        | 42755  | 5196   | 2942                    | 69694      | 1872           | 1271    |         |
|     |                                  | JUN 212660   | 25327               | 2354        | 78109  | 12924  | 3846                    | 88618      | 14             | 1468    |         |
| 062 | CONFISER., SUCRERIES, SANS CACAO | 1000 EUR     | JAN 11299           | 3887        | 1971   | 374    | 1344                    | 1190       | 1682           | 514     | 337     |
|     |                                  | FEV 12422    | 4984                | 2472        | 334    | 1257   | 1209                    | 1341       | 396            | 429     |         |
|     |                                  | MAR 12465    | 4043                | 2412        | 669    | 1518   | 1484                    | 1417       | 450            | 476     |         |
|     |                                  | AVR 15327    | 5725                | 3221        | 649    | 1249   | 1749                    | 1635       | 549            | 550     |         |
|     |                                  | MAI 14289    | 5064                | 2854        | 938    | 1552   | 1622                    | 1479       | 471            | 709     |         |
|     |                                  | JUN 16059    | 5217                | 3324        | 867    | 1877   | 1729                    | 2036       | 376            | 633     |         |
|     | TONNES                           | JAN 10179    | 3834                | 1340        | 358    | 1235   | 1146                    | 1384       | 570            | 312     |         |
|     |                                  | FEV 11269    | 4796                | 1695        | 317    | 1252   | 1117                    | 1340       | 363            | 389     |         |
|     |                                  | MAR 10825    | 3811                | 1586        | 211    | 1411   | 1288                    | 1260       | 404            | 435     |         |
|     |                                  | AVR 12756    | 5200                | 1966        | 549    | 1210   | 1636                    | 1189       | 511            | 496     |         |
|     |                                  | MAI 11498    | 4390                | 1754        | 574    | 1197   | 1523                    | 1005       | 434            | 620     |         |
|     |                                  | JUN 12545    | 4497                | 2058        | 826    | 1674   | 1582                    | 1320       | 4              | 586     |         |
| 071 | CAFE                             | 1000 EUR     | JAN 9077            | 542         | 2809   | 631    | 580                     | 3946       | 225            | 180     | 164     |
|     |                                  | FEV 6900     | 1195                | 2843        | 207    | 734    | 1018                    | 417        | 237            | 249     |         |
|     |                                  | MAR 9265     | 1236                | 2632        | 342    | 894    | 3437                    | 211        | 237            | 276     |         |
|     |                                  | AVR 9284     | 1299                | 1778        | 314    | 1190   | 4135                    | 250        | 186            | 132     |         |
|     |                                  | MAI 9561     | 1332                | 3493        | 349    | 571    | 3218                    | 161        | 199            | 238     |         |
|     |                                  | JUN 8850     | 1504                | 2363        | 368    | 695    | 3269                    | 284        | 193            | 174     |         |
|     | TONNES                           | JAN 4519     | 303                 | 766         | 81     | 406    | 2761                    | 114        | 60             | 27      |         |
|     |                                  | FEV 2578     | 317                 | 850         | 23     | 333    | 249                     | 197        | 65             | 44      |         |
|     |                                  | MAR 4445     | 417                 | 860         | 50     | 391    | 2543                    | 76         | 59             | 48      |         |
|     |                                  | AVR 4680     | 381                 | 568         | 84     | 457    | 2996                    | 98         | 49             | 47      |         |
|     |                                  | MAI 4480     | 376                 | 1007        | 64     | 287    | 2558                    | 60         | 50             | 77      |         |
|     |                                  | JUN 4533     | 319                 | 827         | 59     | 290    | 2861                    | 142        | 1              | 34      |         |
| 072 | CACAO                            | 1000 EUR     | JAN 10524           | 3229        | 886    | 77     | 1012                    | 3348       | 1108           | 315     | 549     |
|     |                                  | FEV 10577    | 5149                | 872         | 69     | 589    | 2845                    | 822        | 135            | 96      |         |
|     |                                  | MAR 10558    | 3692                | 1173        | 269    | 1041   | 2692                    | 1284       | 193            | 214     |         |
|     |                                  | AVR 10193    | 3672                | 1013        | 303    | 742    | 2836                    | 1028       | 207            | 392     |         |
|     |                                  | MAI 7832     | 3142                | 1102        | 331    | 343    | 1791                    | 788        | 141            | 194     |         |
|     |                                  | JUN 8844     | 3379                | 1137        | 285    | 404    | 2560                    | 674        | 161            | 224     |         |
|     | TONNES                           | JAN 5023     | 1698                | 413         | 61     | 505    | 1476                    | 444        | 156            | 271     |         |
|     |                                  | FEV 5330     | 2735                | 429         | 66     | 310    | 1280                    | 344        | 63             | 103     |         |
|     |                                  | MAR 5366     | 1942                | 568         | 228    | 326    | 1277                    | 251        | 79             | 158     |         |
|     |                                  | AVR 5252     | 1911                | 551         | 166    | 536    | 1297                    | 423        | 98             | 263     |         |
|     |                                  | MAI 3967     | 1612                | 536         | 187    | 246    | 872                     | 303        | 66             | 145     |         |
|     |                                  | JUN 4904     | 1889                | 696         | 285    | 357    | 1221                    | 291        | 1              | 165     |         |

<sup>1)</sup> A l'exclusion du commerce des Pays-Bas avec l'Union Economique Belgo-Luxembourgeoise.

<sup>2)</sup> Excluding the trade of the Netherlands with the Belgium Luxembourg Economic Union.



TAB. 8

import  
EXTRA (EUR-9)

| CST       | Produits - Products               | 1976                         | 1975       |             |        |        |           |            |                |         |         |
|-----------|-----------------------------------|------------------------------|------------|-------------|--------|--------|-----------|------------|----------------|---------|---------|
|           |                                   |                              | EUR-9      | Deutschland | France | Italia | Nederland | Belg.-Lux. | United Kingdom | Ireland | Danmark |
| 051       | FRUIT, FRESH, NUTS EXCL. OIL NUTS | 1000 EUR                     | JAN 146601 | 43855       | 45872  | 7198   | 12216     | 6569       | 27003          | 1494    | 2394    |
|           |                                   | FEV 124115                   | 38344      | 38707       | 5140   | 10374  | 5642      | 22679      | 1117           | 2112    |         |
|           |                                   | MAR 136066                   | 40863      | 42463       | 7594   | 10412  | 6386      | 25164      | 1044           | 2140    |         |
|           |                                   | AVR 186473                   | 53650      | 53888       | 6721   | 16271  | 10118     | 41059      | 1446           | 3320    |         |
|           |                                   | MAI 167357                   | 48459      | 47271       | 6345   | 17685  | 8444      | 33528      | 2391           | 3234    |         |
|           |                                   | JUN 182528                   | 60904      | 39512       | 15766  | 16061  | 11297     | 34010      | 2405           | 2573    |         |
|           | TONS                              | JAN 624888                   | 185706     | 183711      | 32014  | 55006  | 29257     | 121100     | 8110           | 9985    |         |
|           | FEV 567837                        | 183285                       | 165847     | 23586       | 49379  | 28251  | 102624    | 6296       | 8570           |         |         |
|           | MAR 564232                        | 166398                       | 170563     | 31929       | 50444  | 31487  | 100572    | 4728       | 8116           |         |         |
|           | AVR 644199                        | 176622                       | 183724     | 28124       | 67795  | 40781  | 128313    | 7148       | 11693          |         |         |
|           | MAI 520358                        | 133094                       | 148632     | 26046       | 63408  | 28033  | 101279    | 9583       | 10293          |         |         |
|           | JUN 537506                        | 165412                       | 115053     | 60151       | 57092  | 36459  | 95574     | 83         | 7682           |         |         |
| 052       | FRUIT, DRIED OR DEHYDRATED        | 1000 EUR                     | JAN 105222 | 2566        | 907    | 847    | 983       | 448        | 4245           | 67      | 459     |
|           |                                   | FEV 8347                     | 1596       | 765         | 393    | 1150   | 516       | 3619       | 68             | 234     |         |
|           |                                   | MAR 7692                     | 1635       | 690         | 804    | 1148   | 377       | 2581       | 164            | 593     |         |
|           |                                   | AVR 9357                     | 1644       | 795         | 261    | 783    | 317       | 5140       | 109            | 508     |         |
|           |                                   | MAI 7966                     | 1828       | 924         | 673    | 804    | 218       | 3129       | 53             | 337     |         |
|           |                                   | JUN 9396                     | 1904       | 738         | 372    | 825    | 215       | 4471       | 458            | 413     |         |
|           | TONS                              | JAN 16511                    | 3894       | 1551        | 1335   | 1455   | 616       | 7050       | 100            | 510     |         |
|           | FEV 13936                         | 2524                         | 1187       | 573         | 1839   | 758    | 6616      | 114        | 327            |         |         |
|           | MAR 13194                         | 2620                         | 1128       | 1273        | 1833   | 589    | 5107      | 281        | 362            |         |         |
|           | AVR 16814                         | 2639                         | 1290       | 435         | 1166   | 439    | 10239     | 196        | 411            |         |         |
|           | MAI 13670                         | 2994                         | 1458       | 1018        | 1219   | 346    | 6131      | 70         | 435            |         |         |
|           | JUN 17344                         | 3375                         | 1375       | 569         | 1637   | 329    | 9442      | 9          | 587            |         |         |
| 053       | PREPARED OR PRESERVED FRUIT       | 1000 EUR                     | JAN 34462  | 10196       | 4040   | 368    | 2111      | 1878       | 14174          | 505     | 1190    |
|           |                                   | FEV 37053                    | 14709      | 4231        | 400    | 2443   | 1506      | 11849      | 599            | 1316    |         |
|           |                                   | MAR 4551                     | 18024      | 3856        | 1201   | 1485   | 10614     | 1047       | 1047           |         |         |
|           |                                   | AVR 39532                    | 14913      | 2732        | 354    | 2372   | 1694      | 6282       | 505            | 1148    |         |
|           |                                   | MAI 37140                    | 13931      | 5019        | 232    | 2471   | 1712      | 13399      | 215            | 1571    |         |
|           |                                   | JUN 87443                    | 24919      | 12979       | 839    | 4826   | 3990      | 35944      | 1486           | 2440    |         |
|           | TONS                              | JAN 93668                    | 36782      | 13512       | 854    | 5874   | 3353      | 29021      | 1713           | 2559    |         |
|           | MAR 81715                         | 30775                        | 13037      | 1266        | 4432   | 3191   | 25650     | 1250       | 2113           |         |         |
|           | AVR 113941                        | 43919                        | 14212      | 870         | 5759   | 3825   | 41423     | 1614       | 2319           |         |         |
|           | MAI 102221                        | 37938                        | 14574      | 617         | 6457   | 3621   | 35434     | 569        | 3012           |         |         |
|           | JUN 97751                         | 35199                        | 19160      | 830         | 6606   | 3192   | 30681     | 17         | 2067           |         |         |
|           | 054                               | EDIBLE VEGETABLES AND TUBERS | 1000 EUR   | JAN 104651  | 22729  | 19565  | 5153      | 18904      | 6880           | 28744   | 1522    |
| FEV 88170 |                                   |                              | 20446      | 17991       | 4535   | 15437  | 5376      | 22790      | 677            | 918     |         |
| MAR 85960 |                                   |                              | 16337      | 23491       | 4984   | 10419  | 4745      | 24478      | 606            | 900     |         |
| AVR 91782 |                                   |                              | 16264      | 22466       | 3481   | 11975  | 5349      | 26075      | 431            | 1024    |         |
| MAI 91872 |                                   |                              | 16044      | 31420       | 3702   | 13218  | 4568      | 20024      | 212            | 679     |         |
| JUN 70541 |                                   |                              | 13495      | 13827       | 1441   | 13197  | 4100      | 23102      | 376            | 1003    |         |
| 1000 TONS |                                   | JAN 454                      | 95         | 69          | 23     | 150    | 53        | 59         | 3              | 2       |         |
| FEV 440   |                                   | 98                           | 65         | 16          | 125    | 47     | 48        | 2          | 2              |         |         |
| MAR 332   |                                   | 73                           | 68         | 7           | 76     | 39     | 51        | 1          | 1              |         |         |
| AVR 386   |                                   | 74                           | 94         | 15          | 89     | 42     | 68        | 1          | 3              |         |         |
| MAI 471   |                                   | 88                           | 96         | 17          | 135    | 42     | 90        | 1          | 2              |         |         |
| JUN 453   |                                   | 91                           | 46         | 5           | 144    | 37     | 124       |            | 6              |         |         |
| 055       | PREPAR. OR PRES. VEGETABLES ETC.  | 1000 EUR                     | JAN 25449  | 7846        | 3405   | 1333   | 1688      | 627        | 9577           | 332     | 641     |
|           |                                   | FEV 22375                    | 11494      | 3095        | 1044   | 1383   | 753       | 3813       | 154            | 639     |         |
|           |                                   | MAR 22753                    | 10393      | 3783        | 2645   | 930    | 874       | 3322       | 137            | 669     |         |
|           |                                   | AVR 27189                    | 14608      | 4349        | 717    | 1478   | 822       | 4426       | 178            | 611     |         |
|           |                                   | MAI 20648                    | 10305      | 2581        | 558    | 1360   | 3094      | 26075      | 149            | 654     |         |
|           |                                   | JUN 25378                    | 10477      | 4294        | 1469   | 1426   | 3144      | 4033       | 101            | 434     |         |
|           | TONS                              | JAN 41336                    | 11846      | 5387        | 2493   | 2191   | 1147      | 16711      | 418            | 1153    |         |
|           | FEV 36740                         | 16699                        | 5103       | 1903        | 2551   | 1478   | 7783      | 128        | 1094           |         |         |
|           | MAR 47874                         | 14544                        | 5704       | 6508        | 1403   | 1661   | 6777      | 153        | 1123           |         |         |
|           | AVR 44245                         | 22309                        | 7151       | 1168        | 2577   | 1883   | 8426      | 253        | 928            |         |         |
|           | MAI 34073                         | 15885                        | 5611       | 956         | 2281   | 1707   | 6438      | 195        | 1300           |         |         |
|           | JUN 41581                         | 15616                        | 6894       | 2651        | 2350   | 5549   | 7775      | 1          | 745            |         |         |
| 061       | SUGAR AND HONEY                   | 1000 EUR                     | JAN 100700 | 3912        | 7766   | 2842   | 4791      | 987        | 80105          | 274     | 23      |
|           |                                   | FEV 89214                    | 8223       | 20637       | 998    | 2674   | 1047      | 46712      | 8891           | 32      |         |
|           |                                   | MAR 134415                   | 10405      | 22498       | 1739   | 4897   | 3118      | 89053      | 66             | 2639    |         |
|           |                                   | AVR 112950                   | 12865      | 22968       | 794    | 3799   | 749       | 68828      | 240            | 2707    |         |
|           |                                   | MAI 96145                    | 12034      | 10246       | 10552  | 4344   | 490       | 56524      | 1919           | 36      |         |
|           |                                   | JUN 96345                    | 3473       | 11890       | 26161  | 6806   | 3365      | 38590      | 4355           | 1705    |         |
|           | TONS                              | JAN 372804                   | 23998      | 43641       | 21483  | 53708  | 10151     | 216734     | 3063           | 26      |         |
|           | FEV 345146                        | 22728                        | 52115      | 13154       | 41587  | 11798  | 112984    | 12884      | 49             |         |         |
|           | MAR 398326                        | 37702                        | 52130      | 20878       | 81444  | 15181  | 186270    | 537        | 4185           |         |         |
|           | AVR 32707                         | 21433                        | 69035      | 11579       | 7343   | 13493  | 13493     | 7148       | 593            |         |         |
|           | MAI 292107                        | 29531                        | 33521      | 37670       | 38994  | 6684   | 140427    | 5234       | 46             |         |         |
|           | JUN 333320                        | 15521                        | 44883      | 59537       | 80352  | 13580  | 113505    | 128        | 5815           |         |         |
| 062       | SUGAR CONFECTIONARY, EXCL. COCOA  | 1000 EUR                     | JAN 1793   | 439         | 242    | 204    | 72        | 64         | 560            | 1       | 207     |
|           |                                   | FEV 1692                     | 436        | 262         | 92     | 116    | 19        | 253        | 5              | 266     |         |
|           |                                   | MAR 1882                     | 565        | 162         | 92     | 125    | 77        | 361        | 1              | 249     |         |
|           |                                   | AVR 1862                     | 632        | 185         | 129    | 101    | 96        | 385        | 18             | 316     |         |
|           |                                   | MAI 1591                     | 569        | 187         | 133    | 64     | 81        | 293        | 20             | 244     |         |
|           |                                   | JUN 1841                     | 602        | 342         | 175    | 68     | 44        | 207        |                | 403     |         |
|           | TONS                              | JAN 1805                     | 491        | 154         | 71     | 71     | 59        | 700        | 3              | 167     |         |
|           | FEV 1360                          | 389                          | 136        | 74          | 87     | 93     | 392       |            | 188            |         |         |
|           | MAR 1351                          | 540                          | 88         | 80          | 58     | 47     | 349       | 1          | 189            |         |         |
|           | AVR 1568                          | 617                          | 103        | 91          | 88     | 85     | 347       | 10         | 226            |         |         |
|           | MAI 1344                          | 511                          | 129        | 97          | 71     | 46     | 289       | 12         | 190            |         |         |
|           | JUN 1771                          | 757                          | 259        | 125         | 63     | 32     | 251       |            | 284            |         |         |
| 071       | COFFEE                            | 1000 EUR                     | JAN 105309 | 33246       | 19061  | 16244  | 16595     | 5076       | 9433           | 76      | 5578    |
|           |                                   | FEV 87456                    | 25794      | 20924       | 15412  | 10557  | 3781      | 5497       |                | 5491    |         |
|           |                                   | MAR 90725                    | 29675      | 21233       | 15374  | 11276  | 4403      | 4648       |                | 3711    |         |
|           |                                   | AVR 104390                   | 31360      | 26235       | 17122  | 9693   | 6015      | 9508       | 21             | 4735    |         |
|           |                                   | MAI 85432                    | 24781      | 19440       | 16087  | 10353  | 4262      | 5090       | 20             | 5399    |         |
|           |                                   | JUN 91189                    | 24896      | 20505       | 19875  | 9515   | 4597      | 7540       | 33             | 4228    |         |
|           | TONS                              | JAN 100307                   | 30126      | 19258       | 15487  | 16322  | 4652      | 8903       | 73             | 5487    |         |
|           | FEV 85620                         | 23631                        | 21620      | 15003       | 11152  | 3544   | 5150      |            | 4519           |         |         |
|           | MAR 90979                         | 28146                        | 22172      | 14877       | 11764  | 4850   | 5240      | 16         | 3914           |         |         |
|           | AVR 108420                        | 31197                        | 28498      | 16893       | 10370  | 5755   | 10948     | 23         | 4737           |         |         |
|           | MAI 90713                         | 25898                        | 21744      | 16397       | 11464  | 4255   | 4887      | 22         | 6045           |         |         |
|           | JUN 100947                        | 26648                        | 23734      | 21434       | 10387  | 4697   | 9097      |            | 4950           |         |         |
| 072       | COCOA                             | 1000 EUR                     | JAN 90631  | 20990       | 10216  | 5892   | 22244     | 3176       | 23791          | 3514    | 808     |
|           |                                   | FEV 75574                    | 22436      | 8856        | 4662   | 20969  | 1895      | 16060      | 446            | 250     |         |
|           |                                   | MAR 64972                    | 19401      | 10944       | 2259   | 19963  | 2057      | 6338       | 3641           | 369     |         |
|           |                                   | AVR 64654                    | 18974      | 9345        | 3401   | 15743  | 1656      | 14857      | 274            | 404     |         |
|           |                                   | MAI 43932                    | 10865      | 5941        | 2643   | 12339  | 1612      | 7414       | 2688           | 430     |         |
|           |                                   | JUN 48667                    | 15206      | 7043        | 3732   | 13964  | 1338      | 6940       |                | 444     |         |
|           | TONS                              | JAN 63251                    | 16609      | 6854        | 3902   | 14491  | 2172      | 15868      | 2753           | 602     |         |
|           | FEV 56377                         | 17590                        | 6143       | 3506        | 14492  | 1431   | 13149     | 419        | 177            |         |         |
|           | MAR 49280                         | 15749                        | 7593       | 1673        | 13747  | 1556   | 6152      | 2548       | 262            |         |         |
|           | AVR 48977                         | 14930                        | 6903       | 2430        | 11454  | 1277   | 11464     | 215        | 304            |         |         |
|           | MAI 35701                         | 9032                         | 4443       | 2076        | 9574   | 1171   | 6937      | 2114       | 354            |         |         |
|           | JUN 40463                         | 13104                        | 5325       | 2726        | 12214  | 1163   | 5535      |            | 396            |         |         |

import  
INTRA (EUR-9)

| CST | Produits - Products             | 1975       | EUR-9 <sup>1)</sup> | Deutschland | France | Italia | Nederland <sup>1)</sup> | Belg.-Lux. | United Kingdom | Ireland | Danmark |
|-----|---------------------------------|------------|---------------------|-------------|--------|--------|-------------------------|------------|----------------|---------|---------|
| 073 | CHOCOLAT ET PREPARAT. AU CACAO  | 1000 EUR   | JAN 22899           | 8884        | 4845   | 1205   | 1370                    | 3201       | 2387           | 388     | 619     |
|     |                                 | FEV 20567  | 7103                | 4932        | 970    | 1373   | 2013                    | 3244       | 333            | 599     |         |
|     |                                 | MAR 22472  | 8361                | 4746        | 2161   | 1179   | 2349                    | 3063       | 204            | 409     |         |
|     |                                 | AVR 22254  | 8277                | 4176        | 1299   | 1444   | 2382                    | 3070       | 252            | 554     |         |
|     |                                 | MAI 20811  | 7763                | 3781        | 1327   | 981    | 1638                    | 4417       | 454            | 450     |         |
|     |                                 | JUN 23119  | 9318                | 4660        | 974    | 1180   | 1651                    | 4668       | 292            | 376     |         |
|     | TONNES                          | JAN 17304  | 6682                | 3780        | 825    | 967    | 2127                    | 2418       | 210            | 295     |         |
|     | FEV 15613                       | 4722       | 3774                | 670         | 937    | 1506   | 3527                    | 186        | 290            |         |         |
|     | MAR 17798                       | 6356       | 3628                | 1414        | 888    | 1848   | 3308                    | 136        | 219            |         |         |
|     | AVR 17587                       | 6168       | 3143                | 895         | 1052   | 1926   | 3935                    | 157        | 311            |         |         |
|     | MAI 17575                       | 5972       | 3022                | 922         | 737    | 1389   | 4984                    | 292        | 257            |         |         |
|     | JUN 19608                       | 7121       | 3353                | 774         | 867    | 1581   | 5674                    | 2          | 232            |         |         |
| 074 | THE ET MATE                     | 1000 EUR   | JAN 1111            | 264         | 95     | 124    | 91                      | 124        | 255            | 12      | 146     |
|     |                                 | FEV 1107   | 85                  | 80          | 98     | 239    | 77                      | 424        | 4              | 100     |         |
|     |                                 | MAR 999    | 96                  | 22          | 184    | 149    | 134                     | 276        | 9              | 129     |         |
|     |                                 | AVR 1164   | 99                  | 15          | 279    | 223    | 159                     | 242        | 20             | 127     |         |
|     |                                 | MAI 724    | 122                 | 46          | 110    | 130    | 110                     | 80         | 11             | 115     |         |
|     |                                 | JUN 913    | 66                  | 23          | 146    | 168    | 140                     | 214        | 4              | 152     |         |
|     | TONNES                          | JAN 585    | 69                  | 35          | 56     | 54     | 40                      | 247        | 10             | 74      |         |
|     | FEV 795                         | 22         | 24                  | 44          | 219    | 23     | 409                     | 3          | 50             |         |         |
|     | MAR 614                         | 34         | 8                   | 88          | 121    | 43     | 242                     | 9          | 70             |         |         |
|     | AVR 765                         | 37         | 6                   | 129         | 23     | 74     | 231                     | 18         | 60             |         |         |
|     | MAI 401                         | 37         | 14                  | 26          | 43     | 32     | 32                      | 11         | 66             |         |         |
|     | JUN 404                         | 22         | 6                   | 56          | 135    | 44     | 69                      | 11         | 73             |         |         |
| 075 | EPICES                          | 1000 EUR   | JAN 741             | 144         | 24     | 31     | 128                     | 279        | 71             | 20      | 44      |
|     |                                 | FEV 822    | 201                 | 14          | 105    | 117    | 247                     | 87         | 47             |         |         |
|     |                                 | MAR 867    | 206                 | 24          | 90     | 163    | 265                     | 66         | 11             | 42      |         |
|     |                                 | AVR 791    | 199                 | 28          | 83     | 91     | 274                     | 47         | 22             | 47      |         |
|     |                                 | MAI 707    | 242                 | 76          | 26     | 108    | 178                     | 19         | 12             | 46      |         |
|     |                                 | JUN 820    | 311                 | 94          | 67     | 49     | 215                     | 15         | 22             | 47      |         |
|     | TONNES                          | JAN 484    | 152                 | 11          | 14     | 85     | 116                     | 71         | 15             | 20      |         |
|     | FEV 481                         | 144        | 8                   | 20          | 118    | 108    | 56                      | 5          | 22             |         |         |
|     | MAR 583                         | 238        | 9                   | 49          | 109    | 111    | 45                      | 6          | 18             |         |         |
|     | AVR 465                         | 138        | 18                  | 39          | 57     | 140    | 40                      | 12         | 23             |         |         |
|     | MAI 483                         | 238        | 21                  | 11          | 13     | 13     | 13                      | 7          | 29             |         |         |
|     | JUN 594                         | 273        | 100                 | 27          | 29     | 129    | 9                       | 2          | 27             |         |         |
| 081 | ALIMENTS POUR ANIMAUX           | 1000 EUR   | JAN 59631           | 8272        | 9813   | 5998   | 14349                   | 10844      | 5198           | 657     | 4500    |
|     |                                 | FEV 51271  | 9934                | 8543        | 3941   | 12834  | 8538                    | 3946       | 448            | 3087    |         |
|     |                                 | MAR 53939  | 8961                | 8049        | 6756   | 13665  | 9655                    | 3096       | 506            | 3251    |         |
|     |                                 | AVR 53788  | 9283                | 9264        | 4460   | 12429  | 10403                   | 4456       | 487            | 3006    |         |
|     |                                 | MAI 45329  | 7866                | 7678        | 4100   | 8400   | 8426                    | 3913       | 458            | 4488    |         |
|     |                                 | JUN 52484  | 7592                | 6904        | 8097   | 11774  | 9207                    | 4843       | 611            | 3456    |         |
|     | TONNES                          | JAN 500686 | 59962               | 57415       | 15804  | 166170 | 101093                  | 66821      | 3953           | 29468   |         |
|     | FEV 394961                      | 72921      | 48868               | 11912       | 136180 | 72960  | 30328                   | 1839       | 19952          |         |         |
|     | MAR 416056                      | 65496      | 50205               | 17920       | 145269 | 82805  | 30446                   | 2682       | 21234          |         |         |
|     | AVR 396147                      | 68260      | 55569               | 12157       | 127439 | 88602  | 20636                   | 2263       | 21222          |         |         |
|     | MAI 335200                      | 57259      | 49560               | 11249       | 91193  | 68275  | 21530                   | 2297       | 33868          |         |         |
|     | JUN 385471                      | 59954      | 44289               | 19879       | 124790 | 81603  | 28288                   | 25         | 26643          |         |         |
| 091 | MARGARINE ET GRAISSES ALIMENT.  | 1000 EUR   | JAN 14911           | 1202        | 1068   | 238    | 909                     | 1323       | 5688           | 338     | 145     |
|     |                                 | FEV 13287  | 1397                | 1093        | 101    | 774    | 1321                    | 7934       | 565            | 102     |         |
|     |                                 | MAR 12809  | 1267                | 1020        | 177    | 792    | 1133                    | 7823       | 452            | 58      |         |
|     |                                 | AVR 12049  | 1377                | 1060        | 170    | 990    | 1599                    | 6628       | 577            | 57      |         |
|     |                                 | MAI 9658   | 1217                | 794         | 235    | 1252   | 1048                    | 4799       | 256            | 57      |         |
|     |                                 | JUN 9180   | 999                 | 818         | 157    | 808    | 981                     | 5190       | 174            | 53      |         |
|     | TONNES                          | JAN 28435  | 1631                | 1762        | 315    | 1916   | 2765                    | 19421      | 322            | 304     |         |
|     | FEV 25331                       | 1960       | 1821                | 133         | 1932   | 2422   | 15724                   | 224        | 274            |         |         |
|     | MAR 25892                       | 1815       | 1717                | 204         | 1958   | 2743   | 16912                   | 421        | 123            |         |         |
|     | AVR 26109                       | 2138       | 1864                | 164         | 2571   | 3370   | 15256                   | 678        | 67             |         |         |
|     | MAI 22371                       | 1838       | 1470                | 337         | 3582   | 2784   | 11896                   | 2          | 195            |         |         |
|     | JUN 23196                       | 1690       | 1561                | 229         | 2289   | 2800   | 14440                   | 2          | 184            |         |         |
| 099 | PREPARATIONS ALIMENTAIRES, NDA. | 1000 EUR   | JAN 17054           | 3544        | 1763   | 1014   | 1378                    | 5026       | 2484           | 1426    | 419     |
|     |                                 | FEV 17533  | 4245                | 1778        | 957    | 1392   | 4851                    | 2058       | 1902           | 350     |         |
|     |                                 | MAR 18633  | 4316                | 2066        | 1889   | 1441   | 5069                    | 1954       | 1477           | 421     |         |
|     |                                 | AVR 20895  | 5440                | 2250        | 1395   | 1784   | 6948                    | 2448       | 1071           | 553     |         |
|     |                                 | MAI 19131  | 4572                | 1943        | 1762   | 1628   | 5360                    | 1935       | 1328           | 653     |         |
|     |                                 | JUN 22305  | 4390                | 2344        | 3063   | 1797   | 2270                    | 2723       | 1522           | 496     |         |
|     | TONNES                          | JAN 25062  | 5709                | 2038        | 1061   | 1734   | 8578                    | 2929       | 2418           | 595     |         |
|     | FEV 26462                       | 6211       | 2353                | 1121        | 1520   | 7823   | 3783                    | 3279       | 464            |         |         |
|     | MAR 25891                       | 5806       | 2170                | 1966        | 1720   | 7995   | 3074                    | 2589       | 441            |         |         |
|     | AVR 27821                       | 7387       | 2382                | 1530        | 1807   | 9693   | 2699                    | 1597       | 726            |         |         |
|     | MAI 26177                       | 6420       | 2164                | 1919        | 2104   | 8339   | 2295                    | 2306       | 631            |         |         |
|     | JUN 27634                       | 7431       | 2577                | 3461        | 2037   | 8790   | 2652                    | 29         | 657            |         |         |
| 111 | BOISSONS N. ALC., SF JUS FRUITS | 1000 EUR   | JAN 3661            | 1507        | 197    | 343    | 142                     | 1232       | 218            | 9       | 13      |
|     |                                 | FEV 4195   | 2102                | 189         | 79     | 191    | 1413                    | 207        | 8              | 6       |         |
|     |                                 | MAR 4764   | 1528                | 341         | 1091   | 219    | 1445                    | 113        | 17             | 10      |         |
|     |                                 | AVR 4526   | 1213                | 355         | 830    | 273    | 1546                    | 218        | 58             | 33      |         |
|     |                                 | MAI 7667   | 3448                | 339         | 1533   | 188    | 1858                    | 235        | 42             | 24      |         |
|     |                                 | JUN 8655   | 2646                | 554         | 2615   | 188    | 2317                    | 257        | 45             | 33      |         |
|     | TONNES                          | JAN 596666 | 16357               | 3093        | 846    | 560835 | 146006                  | 874        | 29             | 31      |         |
|     | FEV 403044                      | 11258      | 1062                | 344         | 374224 | 15316  | 792                     | 31         | 18             |         |         |
|     | MAR 473288                      | 9653       | 1804                | 3240        | 441513 | 16744  | 465                     | 33         | 29             |         |         |
|     | AVR 477167                      | 10443      | 3387                | 2869        | 444023 | 15673  | 504                     | 184        | 84             |         |         |
|     | MAI 556863                      | 24552      | 2202                | 4777        | 507159 | 17246  | 737                     | 141        | 50             |         |         |
|     | JUN 515004                      | 16126      | 2378                | 7948        | 432798 | 54845  | 817                     | 3          | 88             |         |         |
| 112 | BOISSONS ALCOOLIQUES            | 1000 EUR   | JAN 83648           | 22538       | 21775  | 3024   | 4949                    | 11757      | 15791          | 1841    | 1973    |
|     |                                 | FEV 7737   | 22405               | 19162       | 2609   | 4277   | 10197                   | 15439      | 1243           | 2405    |         |
|     |                                 | MAR 73912  | 19608               | 14108       | 4654   | 4989   | 11563                   | 15809      | 886            | 2295    |         |
|     |                                 | AVR 83030  | 25107               | 10999       | 5969   | 5595   | 13147                   | 18730      | 750            | 2733    |         |
|     |                                 | MAI 8932   | 23168               | 16193       | 6457   | 9726   | 11805                   | 18523      | 1078           | 2982    |         |
|     |                                 | JUN 98147  | 22646               | 23921       | 9169   | 6081   | 13687                   | 19112      | 831            | 2700    |         |
|     | TONNES                          | JAN 235291 | 60981               | 99808       | 3265   | 8002   | 22030                   | 37440      | 1749           | 2016    |         |
|     | FEV 233187                      | 66077      | 101950              | 3474        | 5930   | 18624  | 33651                   | 1066       | 2414           |         |         |
|     | MAR 194462                      | 52008      | 70165               | 6834        | 7244   | 20459  | 34572                   | 892        | 2287           |         |         |
|     | AVR 193794                      | 59251      | 50709               | 7258        | 8049   | 21821  | 42999                   | 854        | 2853           |         |         |
|     | MAI 221705                      | 59103      | 78737               | 10716       | 8236   | 21847  | 38799                   | 1082       | 3186           |         |         |
|     | JUN 266959                      | 54778      | 119122              | 15404       | 8883   | 25293  | 40609                   | 9          | 2860           |         |         |
| 121 | TABACS BRUTS ET DECHETS         | 1000 EUR   | JAN 5294            | 378         | 744    |        | 1799                    | 2199       | 164            | 10      |         |
|     |                                 | FEV 6440   | 1832                | 237         |        | 2070   | 2235                    | 55         | 5              |         |         |
|     |                                 | MAR 5613   | 1188                | 251         | 70     | 2036   | 2017                    | 43         | 11             |         |         |
|     |                                 | AVR 5852   | 1702                | 259         |        | 1719   | 2128                    | 52         |                |         |         |
|     |                                 | MAI 5668   | 1172                | 220         |        | 2206   | 2007                    | 63         |                |         |         |
|     |                                 | JUN 6887   | 1307                | 736         |        | 2479   | 2246                    |            |                |         |         |
|     | TONNES                          | JAN 4047   | 421                 | 1714        |        | 900    | 886                     | 113        | 13             |         |         |
|     | FEV 5301                        | 1719       | 1581                |             | 1013   | 939    | 39                      | 9          |                |         |         |
|     | MAR 4054                        | 719        | 1486                | 36          | 925    | 851    | 37                      |            |                |         |         |
|     | AVR 4894                        | 1862       | 1399                |             | 954    | 852    | 26                      |            |                |         |         |
|     | MAI 4457                        | 1013       | 1378                |             | 1213   | 828    | 25                      |            |                |         |         |
|     | JUN 4817                        | 1027       | 1540                |             | 1288   | 943    |                         |            |                |         |         |

<sup>1)</sup> A l'exclusion du commerce des Pays-Bas avec l'Union Economique Belgo-Luxembourgeoise

<sup>1)</sup> Excluding the trade of the Netherlands with the Belgium Luxembourg Economic Union



TAB. 8

import  
EXTRA (EUR-9)

| CST | Produits - Products               | 1975       | EUR-9      | Deutschland | France | Italia | Nederland | Belg.-Lux. | United Kingdom | Ireland | Danmark |
|-----|-----------------------------------|------------|------------|-------------|--------|--------|-----------|------------|----------------|---------|---------|
| 073 | CHOCOLATE AND COCOA PREPARAT.     | 1000 EUR   | JAN 2326   | 371         | 556    | 99     | 33        | 104        | 527            | 10      | 626     |
|     |                                   | FEV 2350   | 634        | 203         | 55     | 18     | 55        | 375        | 1010           | 777     |         |
|     |                                   | MAR 1821   | 240        | 412         | 100    | 25     | 205       | 777        |                |         |         |
|     |                                   | AVR 2234   | 354        | 288         | 20     | 69     | 17        | 336        | 4              | 1146    |         |
|     |                                   | MAT 1676   | 374        | 275         | 21     | 2      | 39        | 260        | 5              | 700     |         |
|     |                                   | JUN 1739   | 437        | 267         | 76     | 55     | 14        | 356        |                | 494     |         |
|     | TONS                              | JAN 1498   | 293        | 388         | 85     | 24     | 43        | 330        | 4              | 332     |         |
|     | FEV 1502                          | 528        | 148        | 43          | 8      | 22     | 294       |            | 458            |         |         |
|     | MAR 1122                          | 266        | 265        | 40          | 25     | 31     | 118       |            | 377            |         |         |
|     | AVR 1502                          | 443        | 183        | 9           | 49     | 11     | 247       | 2          | 558            |         |         |
|     | MAT 1313                          | 551        | 262        | 14          | 14     | 135    | 338       | 1          | 338            |         |         |
|     | JUN 1264                          | 634        | 136        | 48          | 2      | 150    | 247       |            |                |         |         |
| 074 | TEA AND MATE                      | 1000 EUR   | JAN 29526  | 1283        | 782    | 137    | 2171      | 64         | 23115          | 1766    | 208     |
|     |                                   | FEV 35671  | 1488       | 1037        | 87     | 1627   | 98        | 28348      | 2788           | 198     |         |
|     |                                   | MAR 23870  | 1311       | 972         | 161    | 2035   | 153       | 18614      | 499            | 125     |         |
|     |                                   | AVR 24532  | 1560       | 855         | 121    | 2566   | 69        | 17497      | 1638           | 246     |         |
|     |                                   | MAT 19265  | 1495       | 1188        | 185    | 2068   | 123       | 13615      | 446            | 145     |         |
|     |                                   | JUN 14585  | 1275       | 824         | 259    | 2261   | 146       | 8760       | 876            | 184     |         |
|     | TONS                              | JAN 27857  | 803        | 394         | 120    | 2128   | 47        | 22440      | 1759           | 166     |         |
|     | FEV 33782                         | 872        | 1625       | 784         | 1625   | 63     | 27864     | 2475       | 144            |         |         |
|     | MAR 22871                         | 765        | 460        | 125         | 253    | 136    | 18644     | 495        | 93             |         |         |
|     | AVR 23274                         | 902        | 371        | 99          | 2774   | 62     | 17368     | 1523       | 175            |         |         |
|     | MAT 19531                         | 868        | 629        | 133         | 2339   | 98     | 14913     | 444        | 108            |         |         |
|     | JUN 13659                         | 723        | 356        | 224         | 2602   | 110    | 9499      | 9          | 136            |         |         |
| 075 | SPICES                            | 1000 EUR   | JAN 7913   | 2482        | 2324   | 456    | 593       | 235        | 1671           | 34      | 118     |
|     |                                   | FEV 6284   | 2336       | 1398        | 334    | 739    | 214       | 1144       | 26             | 93      |         |
|     |                                   | MAR 5828   | 2216       | 1579        | 428    | 577    | 189       | 697        | 27             | 115     |         |
|     |                                   | AVR 7612   | 2940       | 1952        | 585    | 616    | 201       | 1202       | 26             | 90      |         |
|     |                                   | MAT 5407   | 1987       | 1081        | 510    | 510    | 31        | 941        | 31             | 139     |         |
|     |                                   | JUN 5651   | 2061       | 1242        | 592    | 656    | 185       | 743        | 20             | 152     |         |
|     | TONS                              | JAN 6509   | 2142       | 1625        | 319    | 443    | 179       | 1712       | 25             | 63      |         |
|     | FEV 4813                          | 1748       | 867        | 215         | 466    | 166    | 1274      | 18         | 59             |         |         |
|     | MAR 5027                          | 1827       | 1263       | 284         | 406    | 149    | 1010      | 19         | 69             |         |         |
|     | AVR 6324                          | 2513       | 1281       | 231         | 526    | 152    | 1548      | 17         | 55             |         |         |
|     | MAT 4501                          | 1785       | 741        | 208         | 564    | 142    | 951       | 25         | 85             |         |         |
|     | JUN 4687                          | 1854       | 932        | 235         | 510    | 129    | 910       |            | 97             |         |         |
| 081 | FEEDING-STUFF FOR ANIMALS         | 1000 EUR   | JAN 113131 | 29840       | 12075  | 8552   | 27320     | 7226       | 13287          | 1688    | 13143   |
|     |                                   | FEV 96368  | 27260      | 15133       | 4213   | 24818  | 6274      | 9374       | 1160           | 8136    |         |
|     |                                   | MAR 84037  | 24350      | 12944       | 8756   | 20263  | 6869      | 5340       | 1468           | 4047    |         |
|     |                                   | AVR 89259  | 25172      | 17362       | 5604   | 21636  | 5424      | 7037       | 815            | 6209    |         |
|     |                                   | MAT 92437  | 29213      | 13425       | 3294   | 23664  | 7749      | 7000       | 1026           | 7166    |         |
|     |                                   | JUN 98754  | 27166      | 17690       | 6394   | 25581  | 6144      | 9104       | 1180           | 5495    |         |
|     | TONS                              | JAN 885949 | 240902     | 78634       | 51114  | 253949 | 62212     | 96841      | 11051          | 91246   |         |
|     | FEV 812366                        | 229409     | 106772     | 29266       | 245384 | 58237  | 71032     | 9136       | 61229          |         |         |
|     | MAR 728145                        | 208365     | 94722      | 62082       | 212602 | 66254  | 38145     | 12184      | 33791          |         |         |
|     | AVR 782372                        | 218159     | 127200     | 42684       | 233021 | 52183  | 49809     | 6233       | 5264           |         |         |
|     | MAT 843264                        | 263830     | 108033     | 27287       | 230370 | 75403  | 8404      | 68408      | 68408          |         |         |
|     | JUN 918876                        | 255895     | 140988     | 48591       | 276829 | 63226  | 81307     | 110        | 51931          |         |         |
| 091 | MARGARINE & SHORTENING            | 1000 EUR   | JAN 3772   | 49          | 42     | 120    | 486       | 1245       | 1816           |         | 14      |
|     |                                   | FEV 4313   | 64         | 46          | 167    | 652    | 180       | 2618       |                |         |         |
|     |                                   | MAR 3349   | 75         | 1           | 268    | 482    | 665       | 1858       |                |         |         |
|     |                                   | AVR 4152   | 46         | 2           | 85     | 128    | 402       | 3489       |                |         |         |
|     |                                   | MAT 2337   | 32         | 3           | 305    | 207    | 1790      |            |                |         |         |
|     |                                   | JUN 1678   | 33         | 13          | 192    | 278    | 1202      |            |                |         |         |
|     | TONS                              | JAN 8452   | 103        | 95          | 319    | 1372   | 3142      | 3382       |                | 40      |         |
|     | FEV 10080                         | 130        | 118        | 511         | 1980   | 2227   | 5115      |            |                |         |         |
|     | MAR 8601                          | 149        | 1          | 898         | 1637   | 1958   | 3957      |            |                |         |         |
|     | AVR 10475                         | 142        | 1          | 286         | 453    | 1360   | 8239      |            |                |         |         |
|     | MAT 6115                          | 105        | 2          | 1088        | 516    | 1016   | 4208      |            |                |         |         |
|     | JUN 4862                          | 108        | 14         | 516         | 1016   | 3208   |           |            |                |         |         |
| 099 | FOOD PREPARATIONS, NES.           | 1000 EUR   | JAN 4528   | 1088        | 933    | 102    | 160       | 181        | 1700           | 40      | 324     |
|     |                                   | FEV 3600   | 1091       | 684         | 79     | 122    | 1129      | 20         | 270            |         |         |
|     |                                   | MAR 3749   | 1080       | 3742        | 89     | 163    | 1035      | 49         | 276            |         |         |
|     |                                   | AVR 5723   | 1522       | 1001        | 115    | 186    | 123       | 2352       | 66             | 358     |         |
|     |                                   | MAT 4124   | 1511       | 828         | 60     | 261    | 189       | 925        | 40             | 310     |         |
|     |                                   | JUN 5021   | 1268       | 860         | 105    | 230    | 200       | 1931       | 33             | 394     |         |
|     | TONS                              | JAN 5862   | 1233       | 1241        | 93     | 200    | 152       | 2546       | 35             | 362     |         |
|     | FEV 4197                          | 1113       | 774        | 75          | 311    | 99     | 1539      | 52         | 233            |         |         |
|     | MAR 4295                          | 1143       | 1047       | 59          | 192    | 155    | 1279      | 51         | 369            |         |         |
|     | AVR 6609                          | 1646       | 1238       | 39          | 188    | 118    | 3014      | 41         | 325            |         |         |
|     | MAT 4420                          | 1233       | 1015       | 45          | 215    | 179    | 1391      | 32         | 311            |         |         |
|     | JUN 5424                          | 940        | 1193       | 103         | 236    | 142    | 2405      |            | 404            |         |         |
| 111 | V-ALCOH. BEVFRAG., FX. FRUIT JUIC | 1000 EUR   | JAN 200    | 87          | 52     |        | 2         | 1          | 9              |         | 49      |
|     |                                   | FEV 294    | 122        | 29          | 10     | 5      | 1         | 64         |                | 63      |         |
|     |                                   | MAR 222    | 102        | 13          | 35     | 3      | 1         | 12         |                | 52      |         |
|     |                                   | AVR 185    | 108        | 101         | 9      | 9      | 3         | 42         |                | 66      |         |
|     |                                   | MAT 343    | 160        | 20          | 8      | 4      | 1         | 61         | 3              | 86      |         |
|     |                                   | JUN 420    | 171        | 108         | 21     | 4      | 6         | 17         |                | 106     |         |
|     | TONS                              | JAN 107758 | 707        | 106825      | 1      | 9      | 1         | 4          |                | 198     |         |
|     | FEV 30530                         | 1216       | 28808      | 120         | 17     | 3      | 128       |            | 222            |         |         |
|     | MAR 1155                          | 545        | 104        | 262         | 22     | 3      | 27        |            | 191            |         |         |
|     | AVR 2556                          | 1725       | 322        | 158         | 39     | 2      | 62        |            | 249            |         |         |
|     | MAT 2106                          | 1372       | 150        | 130         | 25     | 3      | 127       | 14         | 286            |         |         |
|     | JUN 2908                          | 1936       | 301        | 260         | 8      | 15     | 7         |            | 381            |         |         |
| 112 | ALCOHOLIC BEVERAGES               | 1000 EUR   | JAN 30883  | 7632        | 5094   | 716    | 3650      | 972        | 11219          | 466     | 1134    |
|     |                                   | FEV 21446  | 6436       | 3003        | 649    | 2005   | 1222      | 6719       | 222            | 1190    |         |
|     |                                   | MAR 21651  | 5725       | 3024        | 112    | 3300   | 1216      | 5791       | 144            | 1139    |         |
|     |                                   | AVR 30064  | 9460       | 2177        | 1093   | 3068   | 1343      | 10898      | 243            | 1780    |         |
|     |                                   | MAT 2301   | 7237       | 3555        | 750    | 316    | 1148      | 6196       | 199            | 1280    |         |
|     |                                   | JUN 29625  | 6584       | 6268        | 1208   | 3616   | 1517      | 9037       | 154            | 1241    |         |
|     | TONS                              | JAN 51516  | 14328      | 8192        | 2328   | 4491   | 2615      | 17554      | 372            | 1645    |         |
|     | FEV 38841                         | 15182      | 4477       | 879         | 2702   | 2963   | 1065      | 167        | 1796           |         |         |
|     | MAR 39690                         | 10554      | 5870       | 1691        | 456    | 290    | 11779     | 135        | 2085           |         |         |
|     | AVR 50292                         | 17504      | 3644       | 1485        | 3983   | 3219   | 17167     | 200        | 3089           |         |         |
|     | MAT 45999                         | 15065      | 6895       | 1410        | 5165   | 2808   | 11540     | 158        | 2958           |         |         |
|     | JUN 234461                        | 12926      | 14794      | 2342        | 184593 | 3652   | 13612     | 2          | 2540           |         |         |
| 121 | TOBACCO, UNMANUFACT., AND SCRAPS  | 1000 EUR   | JAN 65511  | 13616       | 7221   | 6225   | 7021      | 3400       | 23922          | 3305    | 801     |
|     |                                   | FEV 75773  | 28834      | 2595        | 3705   | 7625   | 3790      | 26830      | 2111           | 283     |         |
|     |                                   | MAR 63521  | 11385      | 8642        | 6989   | 7461   | 2955      | 23700      | 2204           | 185     |         |
|     |                                   | AVR 63360  | 23583      | 2940        | 4977   | 2947   | 3526      | 21905      | 3027           | 465     |         |
|     |                                   | MAT 62190  | 14489      | 2342        | 6294   | 7490   | 2294      | 22594      | 434            | 1439    |         |
|     |                                   | JUN 70631  | 14328      | 4966        | 11317  | 6892   | 4980      | 25814      | 2524           | 1810    |         |
|     | TONS                              | JAN 38770  | 7612       | 6863        | 2469   | 4501   | 2457      | 12438      | 1942           | 489     |         |
|     | FEV 43363                         | 16074      | 3036       | 1363        | 4946   | 2715   | 14030     | 1042       | 138            |         |         |
|     | MAR 38961                         | 6282       | 9387       | 2737        | 5020   | 235    | 1181      | 1209       | 110            |         |         |
|     | AVR 39024                         | 13855      | 3893       | 3130        | 245    | 259    | 1187      | 1568       | 326            |         |         |
|     | MAT 35350                         | 8670       | 2749       | 2687        | 4598   | 2261   | 11705     | 2019       | 662            |         |         |
|     | JUN 40165                         | 8280       | 5834       | 4995        | 4445   | 3677   | 12496     | 12         | 427            |         |         |

import  
INTRA (EUR-9)

| CST | Produits - Products              | 1975      | EUR-9 <sup>1)</sup> | Deutschland | France | Italia | Nederland <sup>1)</sup> | Belg.-Lux. | United Kingdom | Ireland | Danmark |
|-----|----------------------------------|-----------|---------------------|-------------|--------|--------|-------------------------|------------|----------------|---------|---------|
| 122 | TABACS FABRIQUES                 | 1000 EUR  | JAN 19213           | 2061        | 3668   | 7701   | 728                     | 1794       | 2149           | 687     | 425     |
|     |                                  | FEV 24693 | 2249                | 3478        | 13351  | 974    | 1943                    | 1940       | 473            | 285     |         |
|     |                                  | MAR 16841 | 1663                | 4379        | 5074   | 1215   | 1866                    | 1731       | 532            | 381     |         |
|     |                                  | AVR 19332 | 2419                | 4399        | 5865   | 1731   | 2122                    | 2172       | 612            | 479     |         |
|     |                                  | MAI 15631 | 2058                | 3094        | 4660   | 1014   | 1874                    | 1915       | 574            | 442     |         |
|     |                                  | JUN 19855 | 1867                | 4771        | 6493   | 1250   | 2373                    | 1789       | 641            | 671     |         |
|     | TONNES                           | JAN 5451  | 938                 | 725         | 1780   | 300    | 628                     | 659        | 338            | 83      |         |
|     |                                  | FEV 7435  | 1681                | 651         | 2861   | 432    | 863                     | 777        | 264            | 65      |         |
|     |                                  | MAR 4386  | 590                 | 777         | 1103   | 538    | 579                     | 418        | 308            | 72      |         |
|     |                                  | AVR 5689  | 1500                | 784         | 1223   | 381    | 603                     | 756        | 332            | 109     |         |
|     |                                  | MAI 4569  | 1086                | 566         | 973    | 377    | 545                     | 599        | 294            | 131     |         |
|     |                                  | JUN 5129  | 896                 | 828         | 1361   | 598    | 664                     | 541        | 3              | 237     |         |
| 211 | PFAUX BRUTES, SF PELLETERIES     | 1000 EUR  | JAN 14186           | 1250        | 1585   | 6526   | 1488                    | 1576       | 1313           | 189     | 259     |
|     |                                  | FEV 11901 | 935                 | 1516        | 5588   | 1120   | 1216                    | 1120       | 218            | 188     |         |
|     |                                  | MAR 13710 | 1283                | 1324        | 7487   | 1092   | 1078                    | 1194       | 181            | 71      |         |
|     |                                  | AVR 14654 | 1078                | 1002        | 8032   | 1030   | 1260                    | 1934       | 195            | 123     |         |
|     |                                  | MAI 12336 | 1183                | 1047        | 6753   | 1033   | 820                     | 1396       | 206            | 98      |         |
|     |                                  | JUN 14873 | 1131                | 949         | 9344   | 1075   | 803                     | 1299       | 202            | 70      |         |
|     | TONNES                           | JAN 30804 | 2209                | 4287        | 12770  | 3792   | 3787                    | 2989       | 521            | 450     |         |
|     |                                  | FEV 26842 | 2099                | 3809        | 11419  | 3092   | 3214                    | 2375       | 517            | 318     |         |
|     |                                  | MAR 32859 | 3031                | 3895        | 14244  | 3234   | 3144                    | 2747       | 433            | 90      |         |
|     |                                  | AVR 31238 | 2517                | 2491        | 15682  | 2531   | 2958                    | 4423       | 451            | 185     |         |
|     |                                  | MAI 24946 | 1845                | 2422        | 12739  | 2434   | 2043                    | 2906       | 383            | 176     |         |
|     |                                  | JUN 28118 | 2338                | 2498        | 16235  | 2577   | 1970                    | 2350       | 3              | 147     |         |
| 212 | PELLETERIES BRUTES               | 1000 EUR  | JAN 17738           | 5085        | 522    | 1220   | 167                     | 2447       | 6806           | 7       | 1484    |
|     |                                  | FEV 10377 | 3794                | 1206        | 2168   | 31     | 2201                    | 754        | 223            |         |         |
|     |                                  | MAR 7957  | 2666                | 862         | 1710   | 34     | 2240                    | 428        | 2              | 15      |         |
|     |                                  | AVR 9362  | 4504                | 357         | 1972   | 72     | 1545                    | 796        | 1              | 116     |         |
|     |                                  | MAI 4924  | 1345                | 452         | 1124   | 16     | 1352                    | 622        | 1              | 12      |         |
|     |                                  | JUN 7063  | 2773                | 420         | 1640   | 81     | 1479                    | 664        | 1              | 6       |         |
|     | TONNES                           | JAN 30804 | 2209                | 4287        | 12770  | 3792   | 3787                    | 2989       | 521            | 450     |         |
|     |                                  | FEV 26842 | 2099                | 3809        | 11419  | 3092   | 3214                    | 2375       | 517            | 318     |         |
|     |                                  | MAR 32859 | 3031                | 3895        | 14244  | 3234   | 3144                    | 2747       | 433            | 90      |         |
|     |                                  | AVR 31238 | 2517                | 2491        | 15682  | 2531   | 2958                    | 4423       | 451            | 185     |         |
|     |                                  | MAI 24946 | 1845                | 2422        | 12739  | 2434   | 2043                    | 2906       | 383            | 176     |         |
|     |                                  | JUN 28118 | 2338                | 2498        | 16235  | 2577   | 1970                    | 2350       | 3              | 147     |         |
| 221 | GRAINES, NOIX, AMANDES OLEAGIN.  | 1000 EUR  | JAN 6382            | 1944        | 553    | 497    | 1195                    | 556        | 1416           | 64      | 157     |
|     |                                  | FEV 6267  | 1986                | 1168        | 214    | 962    | 543                     | 1291       | 27             | 76      |         |
|     |                                  | MAR 5082  | 1808                | 954         | 160    | 1059   | 406                     | 589        | 14             | 92      |         |
|     |                                  | AVR 2931  | 1033                | 107         | 92     | 613    | 433                     | 497        | 26             | 130     |         |
|     |                                  | MAI 2701  | 655                 | 202         | 97     | 1119   | 407                     | 78         | 50             | 93      |         |
|     |                                  | JUN 3871  | 793                 | 94          | 685    | 540    | 1580                    | 64         | 16             | 99      |         |
|     | TONNES                           | JAN 19432 | 5492                | 1396        | 1435   | 3944   | 1575                    | 5018       | 143            | 428     |         |
|     |                                  | FEV 20764 | 6459                | 2890        | 504    | 3217   | 1630                    | 5755       | 74             | 235     |         |
|     |                                  | MAR 18157 | 6037                | 2544        | 487    | 4153   | 1351                    | 3222       | 32             | 332     |         |
|     |                                  | AVR 9536  | 2776                | 296         | 163    | 2393   | 1471                    | 1943       | 57             | 437     |         |
|     |                                  | MAI 10662 | 1993                | 752         | 294    | 5322   | 1533                    | 168        | 305            | 296     |         |
|     |                                  | JUN 15559 | 1842                | 254         | 2600   | 2291   | 8110                    | 127        | 1              | 333     |         |
| 231 | CAOUTCHOUC                       | 1000 EUR  | JAN 29662           | 6967        | 5119   | 4768   | 1799                    | 4172       | 5340           | 607     | 890     |
|     |                                  | FEV 27808 | 6967                | 5000        | 4510   | 1129   | 3749                    | 5385       | 288            | 780     |         |
|     |                                  | MAR 27597 | 7769                | 5001        | 4589   | 1436   | 4078                    | 3712       | 306            | 706     |         |
|     |                                  | AVR 30605 | 8346                | 5129        | 4246   | 1759   | 4907                    | 4740       | 354            | 1084    |         |
|     |                                  | MAI 25424 | 6486                | 4766        | 4267   | 1416   | 3887                    | 3299       | 483            | 820     |         |
|     |                                  | JUN 28630 | 7471                | 5816        | 4668   | 1608   | 3889                    | 3812       | 360            | 1006    |         |
|     | TONNES                           | JAN 52714 | 12148               | 8949        | 7955   | 4701   | 7713                    | 8295       | 1339           | 1594    |         |
|     |                                  | FEV 51903 | 12761               | 9195        | 7619   | 3702   | 6925                    | 8232       | 587            | 1381    |         |
|     |                                  | MAR 49760 | 13789               | 8981        | 7614   | 3981   | 7657                    | 5628       | 774            | 1295    |         |
|     |                                  | AVR 56647 | 15554               | 9133        | 7089   | 4653   | 9313                    | 8000       | 933            | 1972    |         |
|     |                                  | MAI 48245 | 12360               | 8362        | 7505   | 3651   | 5709                    | 5709       | 1342           | 1568    |         |
|     |                                  | JUN 53212 | 13446               | 9786        | 8890   | 4660   | 7558                    | 6864       | 9              | 2000    |         |
| 241 | BOIS CHAUFF., CHARBON DE BOIS    | 1000 EUR  | JAN 1283            | 212         | 149    | 335    | 109                     | 444        | 27             | 2       | 5       |
|     |                                  | FEV 1138  | 287                 | 152         | 182    | 76     | 402                     | 34         | 2              | 3       |         |
|     |                                  | MAR 1174  | 281                 | 124         | 202    | 88     | 463                     | 12         | 1              | 3       |         |
|     |                                  | AVR 1159  | 312                 | 219         | 216    | 46     | 462                     | 12         | 3              | 7       |         |
|     |                                  | MAI 1469  | 364                 | 21          | 201    | 5      | 373                     | 31         | 4              | 10      |         |
|     |                                  | JUN 1469  | 362                 | 135         | 385    | 90     | 430                     | 22         | 1              | 44      |         |
|     | TONNES                           | JAN 43306 | 5202                | 5941        | 7508   | 4118   | 19650                   | 659        | 10             | 220     |         |
|     |                                  | FEV 41611 | 5851                | 5851        | 4311   | 3327   | 16966                   | 529        | 8              | 257     |         |
|     |                                  | MAR 42331 | 7898                | 3851        | 6110   | 3102   | 20438                   | 645        | 8              | 239     |         |
|     |                                  | AVR 48664 | 6617                | 10157       | 5432   | 3402   | 21688                   | 878        | 2              | 489     |         |
|     |                                  | MAI 39970 | 9663                | 4600        | 4786   | 2619   | 16596                   | 1053       | 44             | 610     |         |
|     |                                  | JUN 47192 | 7612                | 5452        | 8835   | 3612   | 18951                   | 866        | 1              | 1864    |         |
| 242 | BOIS ROUNDS BRUTS, SIMPL. EQUAR. | 1000 EUR  | JAN 8127            | 871         | 916    | 2528   | 819                     | 2519       | 267            | 57      | 150     |
|     |                                  | FEV 10066 | 2123                | 1050        | 2200   | 945    | 3240                    | 295        | 42             | 171     |         |
|     |                                  | MAR 9980  | 1814                | 960         | 2553   | 879    | 3282                    | 255        | 64             | 173     |         |
|     |                                  | AVR 10621 | 1902                | 1001        | 2041   | 831    | 4375                    | 231        | 30             | 210     |         |
|     |                                  | MAI 10363 | 2339                | 915         | 2387   | 999    | 2548                    | 400        | 59             | 218     |         |
|     |                                  | JUN 12729 | 2088                | 1247        | 3562   | 1338   | 3914                    | 310        | 31             | 239     |         |
|     | 1000 TONNES                      | JAN 199   | 23                  | 18          | 38     | 21     | 91                      | 4          | 4              | 4       |         |
|     |                                  | FEV 237   | 18                  | 19          | 36     | 24     | 110                     | 3          | 4              | 4       |         |
|     |                                  | MAR 230   | 34                  | 18          | 36     | 24     | 113                     | 3          | 4              | 4       |         |
|     |                                  | AVR 283   | 38                  | 17          | 35     | 21     | 163                     | 3          | 5              | 6       |         |
|     |                                  | MAI 232   | 39                  | 15          | 32     | 24     | 111                     | 5          | 6              | 6       |         |
|     |                                  | JUN 287   | 40                  | 22          | 55     | 30     | 131                     | 3          | 6              | 6       |         |
| 243 | BOIS FACONNES DU SIMPL. TRAV.    | 1000 EUR  | JAN 10096           | 1302        | 917    | 760    | 2752                    | 2381       | 1652           | 68      | 264     |
|     |                                  | FEV 10918 | 1749                | 1194        | 902    | 2545   | 2558                    | 1531       | 157            | 282     |         |
|     |                                  | MAR 11314 | 1744                | 1026        | 1451   | 2770   | 2704                    | 1154       | 207            | 258     |         |
|     |                                  | AVR 12394 | 2422                | 1280        | 1001   | 3148   | 2513                    | 1553       | 98             | 379     |         |
|     |                                  | MAI 10886 | 1831                | 1043        | 1300   | 2911   | 2252                    | 1288       | 56             | 204     |         |
|     |                                  | JUN 12797 | 2068                | 1312        | 2068   | 2746   | 2492                    | 1658       | 136            | 317     |         |
|     | 1000 TONNES                      | JAN 66    | 7                   | 5           | 6      | 21     | 15                      | 11         | 1              | 1       |         |
|     |                                  | FEV 71    | 11                  | 6           | 8      | 21     | 15                      | 9          | 1              | 1       |         |
|     |                                  | MAR 77    | 10                  | 8           | 9      | 23     | 14                      | 7          | 1              | 1       |         |
|     |                                  | AVR 86    | 15                  | 8           | 13     | 27     | 15                      | 10         | 1              | 1       |         |
|     |                                  | MAI 97    | 11                  | 7           | 12     | 24     | 13                      | 28         | 1              | 1       |         |
|     |                                  | JUN 89    | 12                  | 9           | 17     | 24     | 14                      | 11         | 1              | 2       |         |
| 244 | LIEGE BRUT ET DECHETS            | 1000 EUR  | JAN 21              | 8           | 8      | 2      | 2                       | 2          | 1              |         |         |
|     |                                  | FEV 28    | 13                  | 5           | 4      | 4      | 7                       | 1          |                |         |         |
|     |                                  | MAR 37    | 9                   | 16          | 5      | 7      | 7                       | 1          |                |         |         |
|     |                                  | AVR 42    | 5                   | 12          | 14     | 7      | 3                       | 1          |                |         |         |
|     |                                  | MAI 41    | 7                   | 24          | 4      | 5      | 1                       |            |                |         |         |
|     |                                  | JUN 54    | 8                   | 3           | 30     | 5      | 1                       |            |                |         |         |
|     | TONNES                           | JAN 92    | 5                   | 24          | 52     | 2      | 4                       | 5          |                |         |         |
|     |                                  | FEV 94    | 45                  | 3           | 30     | 12     | 4                       | 1          |                |         |         |
|     |                                  | MAR 95    | 36                  | 11          | 35     | 12     | 12                      | 5          |                |         |         |
|     |                                  | AVR 86    | 15                  | 11          | 44     | 10     | 5                       | 1          |                |         |         |
|     |                                  | MAI 96    | 15                  | 1           | 50     | 19     | 1                       |            |                |         |         |
|     |                                  | JUN 76    | 15                  | 1           | 38     | 12     | 9                       |            |                |         |         |
| 251 | PATES A PAPIER ET DECHETS PAP.   | 1000 EUR  | JAN 12883           | 3630        | 4582   | 2261   | 1692                    | 491        | 163            | 60      | 4       |
|     |                                  | FEV 10184 | 3745                | 3560        | 1112   | 1145   | 340                     | 147        | 11             | 4       |         |
|     |                                  | MAR 8589  | 3277                | 2573        | 1515   | 694    | 335                     | 79         | 110            | 6       |         |
|     |                                  | AVR 7933  | 3202                | 2261        | 1311   | 449    | 485                     | 154        | 66             | 5       |         |
|     |                                  | MAI 8880  | 3113                | 1969        | 1613   | 770    | 707                     | 604        | 101            | 3       |         |
|     |                                  | JUN 9091  | 3246                | 2320        | 2161   | 581    | 535                     | 159        | 83             | 6       |         |
|     | TONNES                           | JAN 75947 | 22101               | 24384       | 11384  | 13271  | 2748                    | 1031       | 941            | 87      |         |
|     |                                  | FEV 68119 | 26247               | 19294       | 7651   | 9095   | 2957                    | 1343       | 1415           | 117     |         |
|     |                                  | MAR 63498 | 23072               | 18389       | 10796  | 6718   | 2314                    | 526        | 1520           | 163     |         |
|     |                                  | AVR 63369 | 24632               | 18021       | 12931  | 893    | 2591                    | 1038       | 1620           | 148     |         |
|     |                                  | MAI 69602 | 24226               | 15611       | 15321  | 7297   | 2392                    | 3027       | 1558           | 91      |         |
|     |                                  | JUN 75628 | 27675               | 19860       | 15688  | 8200   | 3032                    | 977        | 11             | 186     |         |

<sup>1)</sup> A l'exclusion du commerce des Pays-Bas avec l'Union Economique Belgo-Luxembourgeoise.

<sup>1)</sup> Excluding the trade of the Netherlands with the Belgium Luxembourg Economic Union.



import  
EXTRA (EUR-9)

| CST | Produits - Products                | 1976       | EUR-9      | Deutschland | France | Italia | Nederland | Belg.-Lux. | United Kingdom | Ireland | Danmark |
|-----|------------------------------------|------------|------------|-------------|--------|--------|-----------|------------|----------------|---------|---------|
| 122 | TOBACCO MANUFACTURES               | 1000 EUR   | JAN 2262   | 96          | 882    | 158    | 64        | 62         | 910            | 9       | 81      |
|     |                                    | FEB 1770   | 142        | 533         | 55     | 129    | 122       | 607        | 59             | 123     |         |
|     |                                    | MAR 1322   | 179        | 283         | 142    | 99     | 58        | 441        | 30             | 90      |         |
|     |                                    | AVR 2183   | 214        | 503         | 86     | 89     | 71        | 964        | 14             | 242     |         |
|     |                                    | MAI 1344   | 210        | 37          | 52     | 78     | 3         | 712        | 36             | 180     |         |
|     |                                    | JUN 1483   | 191        | 379         | 118    | 45     | 50        | 486        | 36             | 166     |         |
|     | TONS                               | JAN 484    | 39         | 147         | 34     | 34     | 18        | 195        | 1              | 17      |         |
|     |                                    | FEB 526    | 165        | 122         | 32     | 82     | 7         | 87         | 25             | 27      |         |
|     |                                    | MAR 343    | 112        | 51          | 16     | 4      | 9         | 67         | 2              | 17      |         |
|     |                                    | AVR 352    | 122        | 35          | 15     | 16     | 9         | 111        | 2              | 52      |         |
|     |                                    | MAI 462    | 112        | 11          | 11     | 108    | 7         | 175        | 4              | 36      |         |
|     |                                    | JUN 345    | 100        | 54          | 21     | 55     | 8         | 73         | 2              | 33      |         |
| 211 | HIDES, SKINS, UNDR., EX. FUR SKINS | 1000 EUR   | JAN 25789  | 2461        | 9572   | 9143   | 862       | 284        | 3134           | 22      | 311     |
|     |                                    | FEB 18695  | 2432       | 6511        | 6659   | 800    | 277       | 1931       | 285            | 861     |         |
|     |                                    | MAR 22472  | 2524       | 6983        | 10198  | 763    | 436       | 1339       | 2              | 227     |         |
|     |                                    | AVR 22951  | 2710       | 5935        | 9713   | 797    | 522       | 3089       | 9              | 176     |         |
|     |                                    | MAI 21540  | 2636       | 7920        | 6719   | 877    | 820       | 2396       | 9              | 229     |         |
|     |                                    | JUN 24278  | 2473       | 6620        | 10602  | 751    | 2915      | 2915       | 9              | 97      |         |
|     | TONS                               | JAN 32453  | 4409       | 10488       | 11528  | 1211   | 401       | 3773       | 26             | 618     |         |
|     |                                    | FEB 23767  | 4447       | 7477        | 8018   | 897    | 411       | 2147       | 32             | 400     |         |
|     |                                    | MAR 30892  | 5965       | 8826        | 12237  | 1198   | 578       | 1683       | 15             | 372     |         |
|     |                                    | AVR 32157  | 5861       | 7647        | 13047  | 1352   | 634       | 4282       | 15             | 366     |         |
|     |                                    | MAI 27754  | 4249       | 9734        | 7935   | 1479   | 999       | 3148       | 13             | 196     |         |
|     |                                    | JUN 32670  | 4698       | 8003        | 13873  | 1273   | 962       | 3685       | 13             | 176     |         |
| 212 | FUR SKINS, UNDRRESSFD              | 1000 EUR   | JAN 48751  | 14478       | 2333   | 2053   | 122       | 397        | 10550          |         | 18818   |
|     |                                    | FEB 46517  | 19081      | 2714        | 3499   | 26     | 509       | 1255       | 8361           |         |         |
|     |                                    | MAR 36430  | 16511      | 1978        | 3001   | 51     | 319       | 9766       | 4794           |         |         |
|     |                                    | AVR 30367  | 11306      | 1831        | 4460   | 152    | 207       | 5850       | 6561           |         |         |
|     |                                    | MAI 23250  | 11511      | 1251        | 2413   | 46     | 345       | 3993       | 3691           |         |         |
|     |                                    | JUN 22706  | 10821      | 2703        | 2872   | 25     | 237       | 5978       | 70             |         |         |
|     | TONS                               | JAN 943844 | 309970     | 105133      | 149079 | 176318 | 52139     | 90990      | 811            | 59404   |         |
|     |                                    | FEB 729305 | 349775     | 37472       | 76293  | 134083 | 50591     | 74673      | 169            | 6248    |         |
|     |                                    | MAR 665472 | 203767     | 88650       | 78458  | 124040 | 33943     | 105090     | 563            | 3038    |         |
|     |                                    | AVR 874495 | 452759     | 60833       | 111974 | 92645  | 57624     | 79397      | 1170           | 18093   |         |
|     |                                    | MAI 889436 | 342598     | 100896      | 93731  | 144042 | 56430     | 92598      | 61             | 59080   |         |
|     |                                    | JUN 763849 | 327044     | 55774       | 111617 | 145533 | 58530     | 46865      | 6              | 18479   |         |
| 231 | RUBBER                             | 1000 EUR   | JAN 40668  | 9021        | 9510   | 6732   | 4016      | 649        | 10038          | 372     | 330     |
|     |                                    | FEB 32908  | 9078       | 7960        | 6050   | 1841   | 422       | 6846       | 272            | 439     |         |
|     |                                    | MAR 34351  | 9190       | 8650        | 5426   | 2767   | 613       | 7002       | 294            | 409     |         |
|     |                                    | AVR 35988  | 9328       | 9300        | 5248   | 1838   | 815       | 8733       | 219            | 507     |         |
|     |                                    | MAI 35222  | 10919      | 8656        | 4621   | 2463   | 719       | 7187       | 281            | 376     |         |
|     |                                    | JUN 32595  | 7519       | 8198        | 5770   | 2149   | 735       | 167        | 167            | 300     |         |
|     | TONS                               | JAN 85803  | 19427      | 19359       | 13720  | 10056  | 1253      | 20735      | 683            | 570     |         |
|     |                                    | FEB 67494  | 19534      | 15671       | 12187  | 4440   | 824       | 13669      | 410            | 759     |         |
|     |                                    | MAR 68771  | 18407      | 17373       | 10733  | 7041   | 1093      | 12847      | 622            | 717     |         |
|     |                                    | AVR 72795  | 17732      | 17322       | 10732  | 4201   | 149       | 1349       | 337            | 873     |         |
|     |                                    | MAI 74290  | 23747      | 16564       | 10502  | 5712   | 1369      | 15265      | 437            | 693     |         |
|     |                                    | JUN 68694  | 16761      | 16333       | 12412  | 4968   | 1554      | 16108      | 3              | 555     |         |
| 241 | FUEL WOOD AND CHARCOAL             | 1000 EUR   | JAN 1712   | 360         | 298    | 701    | 25        | 173        | 127            |         | 28      |
|     |                                    | FEB 2191   | 377        | 394         | 1157   | 44     | 98        | 72         | 28             |         |         |
|     |                                    | MAR 2446   | 499        | 108         | 1608   | 62     | 62        | 82         | 25             |         |         |
|     |                                    | AVR 2661   | 505        | 157         | 1575   | 138    | 122       | 105        | 59             |         |         |
|     |                                    | MAI 2670   | 543        | 69          | 1882   | 96     | 12        | 28         | 36             |         |         |
|     |                                    | JUN 2686   | 522        | 191         | 1713   | 75     | 48        | 114        | 23             |         |         |
|     | TONS                               | JAN 37450  | 8328       | 2193        | 19536  | 139    | 6085      | 724        | 445            |         |         |
|     |                                    | FEB 64582  | 8180       | 2862        | 48780  | 263    | 3724      | 379        | 394            |         |         |
|     |                                    | MAR 74198  | 9712       | 1133        | 59830  | 408    | 2320      | 425        | 370            |         |         |
|     |                                    | AVR 78587  | 8048       | 175         | 62419  | 806    | 4457      | 726        | 256            |         |         |
|     |                                    | MAI 80750  | 11732      | 808         | 66569  | 4201   | 340       | 746        | 405            |         |         |
|     |                                    | JUN 71907  | 8977       | 1736        | 58256  | 482    | 1233      | 784        | 440            |         |         |
| 242 | WOOD, ROUGH OR ROUGHLY SQUARED     | 1000 EUR   | JAN 35830  | 8809        | 10138  | 9563   | 3105      | 1353       | 1978           | 61      | 823     |
|     |                                    | FEB 38475  | 9322       | 9127        | 19440  | 2224   | 1872      | 1504       | 96             | 305     |         |
|     |                                    | MAR 35018  | 10232      | 1134        | 9752   | 1145   | 925       | 1964       | 209            | 305     |         |
|     |                                    | AVR 40772  | 11791      | 11958       | 10553  | 1311   | 2122      | 2650       | 143            | 244     |         |
|     |                                    | MAI 41610  | 11511      | 12260       | 10973  | 2035   | 1667      | 2280       | 118            | 766     |         |
|     |                                    | JUN 45769  | 11254      | 13659       | 14583  | 1362   | 1774      | 2393       | 484            | 260     |         |
|     | 1000 TONS                          | JAN 404    | 85         | 111         | 127    | 41     | 16        | 18         | 5              |         |         |
|     |                                    | FEB 444    | 106        | 93          | 189    | 24     | 15        | 14         | 1              |         |         |
|     |                                    | MAR 396    | 112        | 118         | 136    | 10     | 7         | 8          | 1              |         |         |
|     |                                    | AVR 475    | 137        | 118         | 155    | 15     | 25        | 20         | 1              |         |         |
|     |                                    | MAI 461    | 115        | 119         | 166    | 24     | 11        | 6          | 2              |         |         |
|     |                                    | JUN 537    | 132        | 130         | 219    | 15     | 14        | 26         | 2              |         |         |
| 243 | WOOD, SHAPED OR SIMPLY WORKED      | 1000 EUR   | JAN 136901 | 19217       | 11501  | 15350  | 22647     | 6111       | 52286          | 2677    | 7112    |
|     |                                    | FEB 103124 | 16492      | 9756        | 17059  | 13509  | 6272      | 29163      | 3004           | 7869    |         |
|     |                                    | MAR 98686  | 14687      | 11425       | 21168  | 8888   | 6632      | 26903      | 2003           | 7980    |         |
|     |                                    | AVR 118969 | 21066      | 12432       | 20809  | 11308  | 7933      | 3183       | 3820           | 8338    |         |
|     |                                    | MAI 132924 | 22731      | 13036       | 26479  | 11840  | 6081      | 41259      | 3577           | 7921    |         |
|     |                                    | JUN 149057 | 25092      | 12183       | 22736  | 18352  | 8635      | 50682      | 2585           | 8792    |         |
|     | 1000 TONS                          | JAN 700    | 102        | 53          | 103    | 104    | 30        | 264        | 12             | 32      |         |
|     |                                    | FEB 573    | 98         | 47          | 124    | 64     | 32        | 188        | 14             | 36      |         |
|     |                                    | MAR 585    | 91         | 55          | 149    | 47     | 33        | 164        | 9              | 37      |         |
|     |                                    | AVR 678    | 127        | 59          | 142    | 61     | 40        | 192        | 18             | 40      |         |
|     |                                    | MAI 808    | 133        | 68          | 191    | 64     | 31        | 250        | 18             | 53      |         |
|     |                                    | JUN 885    | 150        | 66          | 160    | 102    | 45        | 317        | 18             | 45      |         |
| 244 | CORK, RAW, AND WASTE               | 1000 EUR   | JAN 1128   | 141         | 437    | 239    | 163       | 5          | 130            | 1       | 12      |
|     |                                    | FEB 1104   | 271        | 294         | 372    | 63     | 26        | 77         | 1              | 1       |         |
|     |                                    | MAR 834    | 51         | 329         | 200    | 94     | 15        | 123        | 18             | 4       |         |
|     |                                    | AVR 1268   | 340        | 303         | 104    | 104    | 13        | 150        | 1              | 4       |         |
|     |                                    | MAI 545    | 282        | 37          | 37     | 13     | 11        | 11         | 9              | 1       |         |
|     |                                    | JUN 1286   | 200        | 344         | 397    | 98     | 8         | 232        | 2              | 5       |         |
|     | TONS                               | JAN 2734   | 437        | 984         | 474    | 586    | 18        | 200        | 3              | 33      |         |
|     |                                    | FEB 259    | 122        | 758         | 207    | 283    | 18        | 127        | 1              | 1       |         |
|     |                                    | MAR 1813   | 122        | 676         | 42     | 283    | 18        | 150        | 29             | 23      |         |
|     |                                    | AVR 4060   | 1143       | 707         | 808    | 433    | 37        | 918        | 12             | 2       |         |
|     |                                    | MAI 2219   | 254        | 594         | 705    | 276    | 16        | 340        | 17             | 16      |         |
|     |                                    | JUN 5502   | 698        | 910         | 834    | 379    | 27        | 2638       | 17             | 15      |         |
| 251 | PULP AND WASTE PAPER               | 1000 EUR   | JAN 233544 | 51787       | 38958  | 37358  | 25546     | 10532      | 67577          | 525     | 1261    |
|     |                                    | FEB 196888 | 50418      | 35070       | 25159  | 13021  | 9796      | 61300      | 51             | 2073    |         |
|     |                                    | MAR 164199 | 36746      | 35013       | 26248  | 11685  | 8482      | 44388      | 241            | 1396    |         |
|     |                                    | AVR 195088 | 47394      | 34677       | 24468  | 12847  | 7934      | 65698      | 390            | 1680    |         |
|     |                                    | MAI 157898 | 36213      | 25912       | 11198  | 18663  | 7421      | 48927      | 807            | 1217    |         |
|     |                                    | JUN 171249 | 40281      | 24227       | 30181  | 13055  | 8838      | 51552      | 640            | 2435    |         |
|     | TONS                               | JAN 844261 | 191616     | 138030      | 131378 | 93507  | 36067     | 245962     | 1911           | 5790    |         |
|     |                                    | FEB 710265 | 183114     | 121309      | 95230  | 47425  | 35706     | 218261     | 160            | 9060    |         |
|     |                                    | MAR 582938 | 129077     | 120934      | 99951  | 44580  | 30127     | 15178      | 809            | 5752    |         |
|     |                                    | AVR 684919 | 162320     | 117995      | 93511  | 48399  | 227851    | 227851     | 1313           | 6372    |         |
|     |                                    | MAI 559285 | 128554     | 87896       | 73117  | 66660  | 25384     | 170044     | 2658           | 4972    |         |
|     |                                    | JUN 609542 | 141980     | 80095       | 118781 | 45659  | 31529     | 181749     | 21             | 9729    |         |

import  
INTRA (EUR-9)

| CST | Produits - Products                | 1975        | EUR-9 <sup>1)</sup> | Deutschland | France | Italia | Nederland <sup>2)</sup> | Belg.-Lux. | United Kingdom | Ireland | Denmark |      |
|-----|------------------------------------|-------------|---------------------|-------------|--------|--------|-------------------------|------------|----------------|---------|---------|------|
| 261 | SOIE                               | 1000 EUR    | JAN                 | 137         | 62     | 74     |                         |            |                | 1       |         |      |
|     |                                    |             | FEV                 | 222         | 40     | 30     | 145                     | 4          | 3              |         |         |      |
|     |                                    |             | MAR                 | 196         | 35     | 48     | 3                       |            | 2              | 7       |         |      |
|     |                                    |             | AVR                 | 196         | 18     | 49     | 116                     | 5          | 8              |         |         |      |
|     |                                    |             | MAI                 | 40          | 30     | 1      | 1                       |            |                | 2       |         |      |
|     |                                    |             | JUN                 | 38          | 13     | 3      | 18                      |            | 1              | 3       |         |      |
| 262 | LAINES ET POILS D'ORIG. ANIMALE    | 1000 EUR    | JAN                 | 22025       | 6851   | 1813   | 5654                    | 752        | 4632           | 971     | 979     | 373  |
|     |                                    |             | FEV                 | 21987       | 5995   | 1894   | 6742                    | 830        | 4193           | 1102    | 988     | 243  |
|     |                                    |             | MAR                 | 22571       | 6700   | 1773   | 7227                    | 599        | 397C           | 992     | 1020    | 990  |
|     |                                    |             | AVR                 | 26591       | 6920   | 2309   | 7723                    | 817        | 6032           | 1480    | 1026    | 284  |
|     |                                    |             | MAI                 | 24998       | 5969   | 1913   | 8574                    | 797        | 4703           | 1382    | 1237    | 423  |
|     |                                    |             | JUN                 | 26451       | 6687   | 2314   | 8735                    | 766        | 5164           | 1713    | 921     | 151  |
|     |                                    | TONNES      | JAN                 | 11209       | 2759   | 991    | 2758                    | 551        | 2561           | 736     | 676     | 177  |
|     |                                    |             | FEV                 | 11454       | 2492   | 1017   | 3363                    | 570        | 2362           | 930     | 605     | 115  |
|     |                                    |             | MAR                 | 11555       | 2765   | 929    | 3667                    | 304        | 2374           | 744     | 643     | 130  |
|     |                                    |             | AVR                 | 14366       | 3131   | 1268   | 3761                    | 600        | 3806           | 1204    | 629     | 147  |
|     |                                    |             | MAI                 | 12371       | 2644   | 894    | 3837                    | 593        | 2570           | 1086    | 712     | 215  |
|     |                                    |             | JUN                 | 12766       | 2500   | 1109   | 4094                    | 528        | 3007           | 1447    | 5       | 77   |
| 263 | COTON                              | 1000 EUR    | JAN                 | 3423        | 198    | 633    | 499                     | 604        | 1129           | 290     | 25      | 45   |
|     |                                    |             | FEV                 | 2863        | 212    | 699    | 545                     | 665        | 358            | 307     | 50      | 34   |
|     |                                    |             | MAR                 | 2713        | 200    | 1026   | 424                     | 560        | 228            | 200     | 57      | 54   |
|     |                                    |             | AVR                 | 2911        | 220    | 794    | 196                     | 918        | 241            | 446     | 52      | 44   |
|     |                                    |             | MAI                 | 3421        | 222    | 520    | 291                     | 1680       | 264            | 369     | 28      | 47   |
|     |                                    |             | JUN                 | 3087        | 218    | 347    | 767                     | 1148       | 248            | 267     | 46      | 46   |
|     |                                    | TONNES      | JAN                 | 6699        | 666    | 1697   | 725                     | 1190       | 1571           | 663     | 49      | 138  |
|     |                                    |             | FEV                 | 6182        | 719    | 1623   | 861                     | 1259       | 834            | 720     | 83      | 83   |
|     |                                    |             | MAR                 | 6201        | 773    | 2179   | 648                     | 1240       | 534            | 584     | 33      | 210  |
|     |                                    |             | AVR                 | 6349        | 836    | 2000   | 329                     | 1285       | 541            | 1128    | 96      | 133  |
|     |                                    |             | MAI                 | 7366        | 712    | 1510   | 448                     | 1779       | 1072           | 819     | 96      | 171  |
|     |                                    |             | JUN                 | 6406        | 828    | 1348   | 1048                    | 1713       | 643            | 658     | 1       | 128  |
| 264 | JUTE ET AUT., N. FILES, DECH. ETC. | 1000 EUR    | JAN                 | 265         | 51     | 114    | 1                       | 18         | 21             | 52      | 8       |      |
|     |                                    |             | FEV                 | 299         | 48     | 127    |                         | 10         | 22             | 26      | 23      |      |
|     |                                    |             | MAR                 | 388         | 85     | 150    |                         | 3          | 98             | 18      | 57      | 2    |
|     |                                    |             | AVR                 | 293         | 91     | 127    |                         | 26         | 24             | 8       | 17      |      |
|     |                                    |             | MAI                 | 286         | 59     | 109    | 4                       | 44         | 60             | 2       | 8       |      |
|     |                                    |             | JUN                 | 278         | 48     | 120    | 20                      | 1          | 82             | 2       | 5       |      |
|     |                                    | TONNES      | JAN                 | 1347        | 253    | 600    |                         | 139        | 154            | 169     | 33      |      |
|     |                                    |             | FEV                 | 1454        | 216    | 607    |                         | 29         | 381            | 130     | 91      |      |
|     |                                    |             | MAR                 | 1764        | 451    | 730    |                         | 67         | 387            | 58      | 69      | 2    |
|     |                                    |             | AVR                 | 1357        | 449    | 571    | 5                       | 71         | 156            | 49      | 60      |      |
|     |                                    |             | MAI                 | 1383        | 280    | 495    |                         | 328        | 230            | 17      | 29      |      |
|     |                                    |             | JUN                 | 1353        | 259    | 521    | 60                      | 11         | 483            |         |         |      |
| 265 | AUTRES FIBRES TEXT. VEGETALES      | 1000 EUR    | JAN                 | 5066        | 487    | 347    | 1070                    | 26         | 2139           | 882     | 107     | 8    |
|     |                                    |             | FEV                 | 4466        | 451    | 609    | 705                     | 23         | 1956           | 638     | 79      | 5    |
|     |                                    |             | MAR                 | 3901        | 354    | 465    | 541                     | 36         | 1687           | 810     | 46      | 8    |
|     |                                    |             | AVR                 | 4301        | 408    | 477    | 622                     | 17         | 1812           | 754     | 57      | 8    |
|     |                                    |             | MAI                 | 3399        | 311    | 432    | 472                     | 17         | 1608           | 465     | 89      | 5    |
|     |                                    |             | JUN                 | 4752        | 228    | 484    | 831                     | 23         | 2125           | 971     | 86      | 4    |
|     |                                    | TONNES      | JAN                 | 14914       | 644    | 1229   | 1497                    | 58         | 10314          | 1069    | 99      | 4    |
|     |                                    |             | FEV                 | 15508       | 608    | 2288   | 1026                    | 90         | 10499          | 875     | 106     | 15   |
|     |                                    |             | MAR                 | 12566       | 519    | 1540   | 886                     | 91         | 8282           | 1206    | 41      | 1    |
|     |                                    |             | AVR                 | 13155       | 585    | 1563   | 1145                    | 60         | 8802           | 932     | 51      | 18   |
|     |                                    |             | MAI                 | 10566       | 427    | 1341   | 618                     | 46         | 7385           | 672     | 74      | 3    |
|     |                                    |             | JUN                 | 13071       | 288    | 1596   | 1146                    | 80         | 8726           | 1231    | 1       | 3    |
| 266 | FIBRES TEXT. SYNTH. ET ART. DISC.  | 1000 EUR    | JAN                 | 31967       | 6306   | 6410   | 6619                    | 2627       | 6495           | 2493    | 640     | 377  |
|     |                                    |             | FEV                 | 32080       | 7728   | 6297   | 6399                    | 1824       | 6448           | 2396    | 604     | 384  |
|     |                                    |             | MAR                 | 34252       | 6781   | 7730   | 7444                    | 1890       | 6434           | 3096    | 452     | 425  |
|     |                                    |             | AVR                 | 39517       | 7179   | 8641   | 10147                   | 2699       | 6946           | 3177    | 322     | 469  |
|     |                                    |             | MAI                 | 36635       | 7411   | 3158   | 8362                    | 2474       | 6326           | 3001    | 511     | 342  |
|     |                                    |             | JUN                 | 38700       | 7513   | 8648   | 9227                    | 2557       | 6664           | 3132    | 518     | 441  |
|     |                                    | TONNES      | JAN                 | 29647       | 5778   | 5327   | 6734                    | 3242       | 5393           | 2289    | 598     | 287  |
|     |                                    |             | FEV                 | 30050       | 7040   | 5680   | 6731                    | 3249       | 5281           | 281     | 628     | 301  |
|     |                                    |             | MAR                 | 33462       | 6657   | 6905   | 7695                    | 2677       | 5850           | 2882    | 470     | 301  |
|     |                                    |             | AVR                 | 38177       | 6750   | 7647   | 10163                   | 3363       | 6275           | 3041    | 438     | 501  |
|     |                                    |             | MAI                 | 35784       | 7365   | 7302   | 8282                    | 3346       | 5555           | 2930    | 685     | 319  |
|     |                                    |             | JUN                 | 36840       | 7026   | 7544   | 9430                    | 3574       | 5928           | 2966    | 7       | 365  |
| 267 | FRIPERIF, DRILLES, CHIFFONS        | 1000 EUR    | JAN                 | 3129        | 231    | 1099   | 806                     | 255        | 588            | 97      | 43      | 10   |
|     |                                    |             | FEV                 | 3665        | 234    | 1221   | 946                     | 425        | 626            | 150     | 39      | 24   |
|     |                                    |             | MAR                 | 4802        | 260    | 1325   | 1481                    | 406        | 1105           | 142     | 45      | 38   |
|     |                                    |             | AVR                 | 4894        | 277    | 1455   | 1251                    | 641        | 1057           | 131     | 35      | 44   |
|     |                                    |             | MAI                 | 4174        | 137    | 1348   | 1047                    | 635        | 771            | 76      | 28      | 42   |
|     |                                    |             | JUN                 | 4959        | 236    | 1423   | 1922                    | 532        | 681            | 87      | 42      | 36   |
|     |                                    | TONNES      | JAN                 | 12315       | 1343   | 3663   | 3223                    | 1067       | 2376           | 516     | 84      | 42   |
|     |                                    |             | FEV                 | 14980       | 1445   | 3953   | 4115                    | 2008       | 2740           | 550     | 77      | 93   |
|     |                                    |             | MAR                 | 20696       | 1542   | 4353   | 6353                    | 1967       | 5514           | 665     | 117     | 115  |
|     |                                    |             | AVR                 | 22209       | 2236   | 4782   | 5667                    | 3272       | 5368           | 607     | 82      | 196  |
|     |                                    |             | MAI                 | 17977       | 1572   | 4037   | 4577                    | 3159       | 3964           | 438     | 51      | 178  |
|     |                                    |             | JUN                 | 21487       | 1554   | 5218   | 7983                    | 2729       | 3255           | 642     | 1       | 105  |
| 271 | ENGRAIS NATURELS                   | 1000 EUR    | JAN                 | 1466        | 171    | 105    | 193                     | 72         | 740            | 32      | 141     | 12   |
|     |                                    |             | FEV                 | 736         | 112    | 83     | 128                     | 41         | 340            | 8       |         | 24   |
|     |                                    |             | MAR                 | 945         | 89     | 49     | 132                     | 60         | 441            |         | 161     | 13   |
|     |                                    |             | AVR                 | 959         | 57     | 48     | 57                      | 51         | 730            | 10      |         | 5    |
|     |                                    |             | MAI                 | 1768        | 60     | 583    | 820                     | 38         | 265            |         |         | 2    |
|     |                                    |             | JUN                 | 552         | 57     | 58     | 179                     | 46         | 189            |         |         | 17   |
|     |                                    | 1000 TONNES | JAN                 | 32          | 2      | 2      | 3                       | 7          | 15             | 1       | 2       |      |
|     |                                    |             | FEV                 | 19          | 1      | 1      | 2                       | 4          | 9              |         |         |      |
|     |                                    |             | MAR                 | 26          | 1      | 1      | 1                       | 5          | 13             |         | 3       |      |
|     |                                    |             | AVR                 | 24          | 1      | 1      | 1                       | 6          | 14             |         |         |      |
|     |                                    |             | MAI                 | 41          | 1      | 12     | 16                      | 4          | 7              |         |         |      |
|     |                                    |             | JUN                 | 18          | 2      | 2      | 3                       | 5          | 6              |         |         |      |
| 273 | PIERRES CONSTR., SABL., GRAVIERES  | 1000 EUR    | JAN                 | 10977       | 1901   | 2048   | 939                     | 2700       | 2221           | 761     | 197     | 210  |
|     |                                    |             | FEV                 | 13606       | 3655   | 2403   | 1550                    | 2895       | 2232           | 576     | 165     | 170  |
|     |                                    |             | MAR                 | 14091       | 2954   | 2250   | 1459                    | 4055       | 2218           | 743     | 218     | 194  |
|     |                                    |             | AVR                 | 15868       | 3716   | 2574   | 1928                    | 3911       | 2568           | 643     | 206     | 322  |
|     |                                    |             | MAI                 | 15645       | 4180   | 2313   | 1195                    | 4752       | 2115           | 733     | 201     | 156  |
|     |                                    |             | JUN                 | 18622       | 5275   | 2866   | 1963                    | 4314       | 2599           | 1201    | 184     | 220  |
|     |                                    | 1000 TONNES | JAN                 | 2931        | 535    | 448    | 53                      | 1126       | 669            | 57      | 22      | 21   |
|     |                                    |             | FEV                 | 3806        | 1433   | 531    | 84                      | 1121       | 566            | 40      | 18      | 14   |
|     |                                    |             | MAR                 | 4135        | 1100   | 539    | 94                      | 1665       | 632            | 48      | 21      | 16   |
|     |                                    |             | AVR                 | 4544        | 1304   | 621    | 105                     | 1543       | 867            | 51      | 23      | 30   |
|     |                                    |             | MAI                 | 4711        | 1438   | 528    | 1918                    | 1918       | 800            | 65      | 24      | 13   |
|     |                                    |             | JUN                 | 5001        | 1766   | 672    | 108                     | 1629       | 704            | 104     |         | 19   |
| 274 | SOUFRE, PYRITES DE FER N. GRILL.   | 1000 EUR    | JAN                 | 2273        | 146    | 39     | 176                     | 17         | 471            | 1246    | 2       | 176  |
|     |                                    |             | FEV                 | 2209        | 123    | 34     | 34                      | 23         | 373            | 1244    | 10      | 224  |
|     |                                    |             | MAR                 | 2214        | 85     | 59     | 313                     | 14         | 504            | 551     | 491     | 197  |
|     |                                    |             | AVR                 | 2197        | 106    | 52     | 34                      | 48         | 714            | 1020    | 2       | 221  |
|     |                                    |             | MAI                 | 2276        | 153    | 69     | 234                     | 6          | 469            | 1239    | 6       | 100  |
|     |                                    |             | JUN                 | 1803        | 18     | 100    | 40                      | 16         | 206            | 1275    | 5       | 143  |
|     |                                    | TONNES      | JAN                 | 55058       | 3184   | 225    | 2334                    | 66         | 10334          | 33019   | 9       | 5888 |
|     |                                    |             | FEV                 | 42815       | 1700   | 301    | 75                      | 306        | 10451          | 22224   | 38      | 7721 |
|     |                                    |             | MAR                 | 41964       | 1462   | 362    | 4278                    | 120        | 9488           | 10466   | 9059    | 6730 |
|     |                                    |             | AVR                 | 45073       | 1781   | 456    | 83                      | 526        | 12706          | 22278   | 16      | 7222 |
|     |                                    |             | MAI                 | 42612       | 2023   | 806    | 3214                    | 26         | 9244           | 24368   | 12      | 3121 |
|     |                                    |             | JUN                 | 34254       | 102    | 1348   | 313                     | 111        | 3635           | 24094   |         | 4650 |

<sup>1)</sup> A l'exclusion du commerce des Pays-Bas avec l'Union Economique Belgo-Luxembourgeoise.

<sup>2)</sup> Excluding the trade of the Netherlands with the Belgium Luxembourg Economic Union.



TAB. 8

TRADE OF THE EC  
by productsimport  
EXTRA (EUR-9)

| CST | Produits - Products                 | 1975     | 1975   |             |        |        |           |            |                |          |         |      |   |
|-----|-------------------------------------|----------|--------|-------------|--------|--------|-----------|------------|----------------|----------|---------|------|---|
|     |                                     |          | EUR-9  | Deutschland | France | Italia | Nederland | Belg.-Lux. | United Kingdom | Ireland* | Danmark |      |   |
| 261 | SILK                                | 1000 EUR | JAN    | 2942        | 193    | 164    | 2307      |            |                | 3        | 275     |      |   |
|     |                                     |          | FEB    | 3286        | 247    | 86     | 2055      |            | 7              | 2        | 109     |      |   |
|     |                                     |          | MAR    | 3563        | 234    | 690    | 2264      |            |                |          | 111     |      |   |
|     |                                     |          | AVR    | 4858        | 226    | 839    | 3708      |            |                |          | 85      |      | 4 |
|     |                                     |          | MAI    | 3180        | 48     | 709    | 2400      |            |                |          | 23      |      |   |
|     |                                     |          | JUN    | 4453        | 322    | 597    | 3462      |            | 2              |          | 70      |      |   |
| 262 | WOOL AND ANIMAL HAIR                | 1000 EUR | JAN    | 48980       | 9055   | 12928  | 8326      | 1811       | 3578           | 12870    | 209     | 203  |   |
|     |                                     |          | FEB    | 49993       | 9738   | 12135  | 8001      | 976        | 4315           | 14208    | 352     | 268  |   |
|     |                                     |          | MAR    | 41874       | 5808   | 10302  | 10578     | 1220       | 2673           | 10782    | 269     | 242  |   |
|     |                                     |          | AVR    | 60434       | 9297   | 14022  | 9816      | 1630       | 3814           | 21182    | 425     | 248  |   |
|     |                                     |          | MAI    | 57694       | 10264  | 16331  | 7923      | 1763       | 4130           | 16201    | 307     | 265  |   |
|     |                                     |          | JUN    | 83854       | 15713  | 22118  | 14911     | 1058       | 5267           | 23986    | 541     | 260  |   |
|     | TONS                                | JAN      | 34058  | 5161        | 10598  | 4832   | 1559      | 2753       | 8965           | 103      | 88      |      |   |
|     |                                     | FEB      | 33539  | 5338        | 9149   | 4544   | 804       | 3237       | 10086          | 255      | 125     |      |   |
|     |                                     | MAR      | 30247  | 4151        | 6494   | 6494   | 1041      | 2113       | 8811           | 260      | 138     |      |   |
|     |                                     | AVR      | 43443  | 5426        | 1142   | 5359   | 1346      | 3182       | 16191          | 376      | 140     |      |   |
|     |                                     | MAI      | 41439  | 6500        | 13159  | 4365   | 1710      | 3444       | 11883          | 214      | 143     |      |   |
|     |                                     | JUN      | 59546  | 8881        | 17746  | 9087   | 937       | 4186       | 18571          | 4        | 134     |      |   |
| 263 | COTTON                              | 1000 EUR | JAN    | 74263       | 19820  | 20395  | 14646     | 2668       | 7945           | 8032     | 342     | 415  |   |
|     |                                     |          | FEB    | 61026       | 16662  | 13689  | 16955     | 1826       | 4902           | 6302     | 405     | 285  |   |
|     |                                     |          | MAR    | 69609       | 16909  | 19378  | 18327     | 2356       | 2899           | 9491     | 240     | 9    |   |
|     |                                     |          | AVR    | 68456       | 20333  | 17247  | 17162     | 2337       | 1004           | 10048    | 320     | 5    |   |
|     |                                     |          | MAI    | 60143       | 18569  | 14839  | 13526     | 2133       | 1232           | 9632     | 208     | 4    |   |
|     |                                     |          | JUN    | 66666       | 21129  | 13518  | 17873     | 2879       | 1167           | 9833     | 263     | 4    |   |
|     | TONS                                | JAN      | 89128  | 27419       | 21667  | 14860  | 2870      | 9955       | 11686          | 332      | 340     |      |   |
|     |                                     | FEB      | 77662  | 23665       | 16482  | 18477  | 2258      | 6430       | 9653           | 478      | 218     |      |   |
|     |                                     | MAR      | 93358  | 27149       | 23917  | 21120  | 3019      | 4010       | 13849          | 260      | 34      |      |   |
|     |                                     | AVR      | 91547  | 30648       | 23589  | 18118  | 2147      | 1474       | 13639          | 320      | 19      |      |   |
|     |                                     | MAI      | 81002  | 27849       | 18679  | 15455  | 2189      | 1716       | 15248          | 221      | 15      |      |   |
|     |                                     | JUN      | 91095  | 31005       | 18701  | 20729  | 3889      | 1551       | 15206          | 3        | 10      |      |   |
| 264 | JUTE A. OTHER, NOT SPUN, WAST. ETC  | 1000 EUR | JAN    | 3184        | 393    | 529    | 154       | 105        | 340            | 1660     |         | 5    |   |
|     |                                     |          | FEB    | 2779        | 358    | 635    | 73        | 73         | 1078           | 603      |         | 3    |   |
|     |                                     |          | MAR    | 4188        | 462    | 486    | 230       | 84         | 907            | 2017     |         | 2    |   |
|     |                                     |          | AVR    | 2305        | 280    | 707    | 54        | 110        | 489            | 658      |         | 7    |   |
|     |                                     |          | MAI    | 2712        | 588    | 749    | 59        | 128        | 590            | 597      |         | 1    |   |
|     |                                     |          | JUN    | 1636        | 274    | 303    | 94        | 155        | 538            | 272      |         |      |   |
|     | TONS                                | JAN      | 11896  | 1693        | 1927   | 522    | 688       | 1557       | 54             | 2        | 17      |      |   |
|     |                                     | FEB      | 10909  | 1707        | 2294   | 318    | 175       | 4567       | 1827           |          | 20      |      |   |
|     |                                     | MAR      | 16080  | 2153        | 2213   | 847    | 549       | 4055       | 6248           |          | 15      |      |   |
|     |                                     | AVR      | 9538   | 1133        | 2931   | 244    | 506       | 2260       | 5228           |          | 36      |      |   |
|     |                                     | MAI      | 10467  | 2202        | 3010   | 449    | 464       | 2519       | 2040           |          | 1       |      |   |
|     |                                     | JUN      | 7136   | 1173        | 1379   | 429    | 542       | 2483       | 1130           |          |         |      |   |
| 265 | OTHER VEGETABLE FIBRES              | 1000 EUR | JAN    | 17622       | 1809   | 4675   | 1997      | 1037       | 4007           | 3096     | 68      | 933  |   |
|     |                                     |          | FEB    | 11703       | 2189   | 3019   | 2056      | 183        | 1561           | 1257     | 440     | 498  |   |
|     |                                     |          | MAR    | 10651       | 1356   | 2749   | 1788      | 146        | 2617           | 780      | 186     | 1029 |   |
|     |                                     |          | AVR    | 10002       | 564    | 3001   | 1424      | 176        | 1686           | 2443     | 93      | 615  |   |
|     |                                     |          | MAI    | 6626        | 1553   | 1469   | 631       | 391        | 1035           | 1398     | 11      | 138  |   |
|     |                                     |          | JUN    | 6604        | 568    | 1962   | 760       | 634        | 972            | 1442     | 247     | 19   |   |
|     | TONS                                | JAN      | 29136  | 3288        | 5661   | 3786   | 1595      | 7481       | 5761           | 91       | 1474    |      |   |
|     |                                     | FEB      | 21806  | 5133        | 4586   | 3887   | 297       | 3190       | 2584           | 673      | 1457    |      |   |
|     |                                     | MAR      | 19483  | 2224        | 4864   | 3380   | 241       | 5077       | 1920           | 252      | 1525    |      |   |
|     |                                     | AVR      | 19810  | 1346        | 5135   | 2799   | 514       | 3543       | 5274           | 199      | 1001    |      |   |
|     |                                     | MAI      | 15625  | 4015        | 2663   | 1503   | 967       | 2390       | 3700           | 52       | 236     |      |   |
|     |                                     | JUN      | 16129  | 1490        | 3672   | 1713   | 1439      | 2975       | 4736           | 4        | 100     |      |   |
| 266 | SYN. AND REGENERATED - ART. - FIBR. | 1000 EUR | JAN    | 13118       | 3071   | 1011   | 1909      | 1199       | 1345           | 4334     | 28      | 221  |   |
|     |                                     |          | FEB    | 11717       | 3280   | 1245   | 1863      | 1075       | 1362           | 2656     | 55      | 181  |   |
|     |                                     |          | MAR    | 11497       | 3411   | 1109   | 1917      | 915        | 940            | 2897     | 43      | 265  |   |
|     |                                     |          | AVR    | 12487       | 3389   | 999    | 2884      | 1247       | 2147           | 2876     | 310     | 310  |   |
|     |                                     |          | MAI    | 12311       | 3555   | 1254   | 1938      | 1157       | 1231           | 2865     | 38      | 273  |   |
|     |                                     |          | JUN    | 14422       | 3574   | 1207   | 3254      | 984        | 1604           | 3434     | 77      | 288  |   |
|     | TONS                                | JAN      | 16639  | 3854        | 969    | 3210   | 1502      | 1544       | 6329           | 20       | 211     |      |   |
|     |                                     | FEB      | 14202  | 3734        | 1164   | 1770   | 1448      | 1529       | 2532           | 44       | 178     |      |   |
|     |                                     | MAR      | 14242  | 3771        | 1106   | 3441   | 1381      | 1084       | 3115           | 68       | 276     |      |   |
|     |                                     | AVR      | 14716  | 4219        | 957    | 3770   | 798       | 2013       | 2598           | 28       | 334     |      |   |
|     |                                     | MAI      | 15783  | 4317        | 1278   | 3807   | 1394      | 1497       | 3087           | 107      | 296     |      |   |
|     |                                     | JUN      | 18370  | 4477        | 1250   | 5255   | 1336      | 1600       | 4155           | 2        | 295     |      |   |
| 267 | OLD CLOTHG., OTH. TEXT. ART., RAGS  | 1000 EUR | JAN    | 2114        | 116    | 530    | 1058      | 108        | 64             | 206      |         | 32   |   |
|     |                                     |          | FEB    | 2041        | 147    | 443    | 968       | 165        | 117            | 173      |         | 28   |   |
|     |                                     |          | MAR    | 2302        | 133    | 399    | 1332      | 132        | 115            | 163      |         | 48   |   |
|     |                                     |          | AVR    | 2330        | 229    | 401    | 1208      | 116        | 49             | 282      |         | 25   |   |
|     |                                     |          | MAI    | 2349        | 143    | 565    | 1211      | 143        | 130            | 245      |         | 34   |   |
|     |                                     |          | JUN    | 2845        | 122    | 481    | 1773      | 174        | 94             | 189      |         | 12   |   |
|     | TONS                                | JAN      | 8057   | 768         | 1135   | 4857   | 386       | 272        | 575            |          | 65      |      |   |
|     |                                     | FEB      | 7809   | 855         | 1088   | 4426   | 424       | 424        | 525            |          | 67      |      |   |
|     |                                     | MAR      | 9347   | 1035        | 1134   | 5743   | 517       | 517        | 634            |          | 73      |      |   |
|     |                                     | AVR      | 8844   | 1646        | 1036   | 4840   | 290       | 218        | 732            |          | 82      |      |   |
|     |                                     | MAI      | 9196   | 813         | 1751   | 5444   | 355       | 135        | 621            |          | 77      |      |   |
|     |                                     | JUN      | 12003  | 1259        | 1238   | 7884   | 419       | 546        | 632            |          | 26      |      |   |
| 271 | NATURAL FERTILISERS                 | 1000 EUR | JAN    | 74062       | 12619  | 20647  | 4723      | 11155      | 11987          | 9243     | 1203    | 2485 |   |
|     |                                     |          | FEB    | 63328       | 12735  | 19226  | 7950      | 7354       | 8490           | 6113     | 219     | 1201 |   |
|     |                                     |          | MAR    | 63991       | 12399  | 15024  | 11321     | 12275      | 5050           | 4397     | 1640    | 1885 |   |
|     |                                     |          | AVR    | 58811       | 11064  | 14738  | 7401      | 5222       | 12144          | 5254     | 1030    | 1958 |   |
|     |                                     |          | MAI    | 59425       | 11069  | 10580  | 7786      | 10372      | 8648           | 9004     | 793     | 1173 |   |
|     |                                     |          | JUN    | 48673       | 8708   | 10178  | 7996      | 6860       | 5991           | 7408     | 173     | 1359 |   |
|     | 1000 TONS                           | JAN      | 1379   | 246         | 377    | 88     | 212       | 219        | 175            | 26       | 37      |      |   |
|     |                                     | FEB      | 1271   | 227         | 350    | 187    | 172       | 178        | 130            | 5        | 22      |      |   |
|     |                                     | MAR      | 1197   | 214         | 278    | 213    | 241       | 97         | 93             | 33       | 28      |      |   |
|     |                                     | AVR      | 1077   | 195         | 269    | 138    | 207       | 27         | 96             | 20       | 31      |      |   |
|     |                                     | MAI      | 1145   | 200         | 204    | 153    | 203       | 173        | 179            | 15       | 18      |      |   |
|     |                                     | JUN      | 873    | 137         | 193    | 114    | 137       | 117        | 155            |          | 21      |      |   |
| 273 | BUILDING STONE, SAND, GRAVEL        | 1000 EUR | JAN    | 6312        | 2036   | 1458   | 1612      | 307        | 236            | 260      | 43      | 360  |   |
|     |                                     |          | FEB    | 6665        | 2144   | 1074   | 1715      | 203        | 380            | 317      | 42      | 597  |   |
|     |                                     |          | MAR    | 6569        | 2483   | 1079   | 1583      | 315        | 349            | 181      | 41      | 538  |   |
|     |                                     |          | AVR    | 7727        | 2931   | 1098   | 1665      | 335        | 678            | 272      | 47      | 701  |   |
|     |                                     |          | MAI    | 8240        | 2947   | 930    | 2309      | 284        | 616            | 293      | 36      | 825  |   |
|     |                                     |          | JUN    | 8388        | 3391   | 1251   | 1978      | 270        | 285            | 214      | 119     | 880  |   |
|     | 1000 TONS                           | JAN      | 293    | 151         | 43     | 21     | 4         | 28         | 8              |          | 39      |      |   |
|     |                                     | FEB      | 541    | 374         | 30     | 27     | 2         | 22         | 9              | 1        | 75      |      |   |
|     |                                     | MAR      | 300    | 180         | 12     | 23     | 4         | 6          | 70             |          | 82      |      |   |
|     |                                     | AVR      | 291    | 385         | 40     | 26     | 3         | 29         | 15             |          | 70      |      |   |
|     |                                     | MAI      | 258    | 320         | 11     | 26     | 3         | 6          | 9              |          | 109     |      |   |
|     |                                     | JUN      | 556    | 377         | 19     | 24     | 3         | 11         | 7              |          | 114     |      |   |
| 274 | SULPHUR, UNROASTED IRON PYRITES     | 1000 EUR | JAN    | 14080       | 3224   | 1782   | 1017      | 2105       | 2420           | 3260     | 272     |      |   |
|     |                                     |          | FEB    | 17295       | 2531   | 475    | 3200      | 1894       | 2191           | 2765     | 137     |      |   |
|     |                                     |          | MAR    | 14809       | 2287   | 2460   | 4491      | 1443       | 1104           | 2383     | 136     | 2    |   |
|     |                                     |          | AVR    | 11621       | 1981   | 2998   | 1591      | 2030       | 1408           | 1476     | 137     | 5    |   |
|     |                                     |          | MAI    | 13107       | 2028   | 2374   | 1340      | 1642       | 1549           | 3871     | 301     | 2    |   |
|     |                                     |          | JUN    | 11785       | 2186   | 1265   | 3686      | 1593       | 1489           | 1566     |         |      |   |
|     | TONS                                | JAN      | 389103 | 107711      | 46434  | 35156  | 53068     | 63713      | 78067          | 4955     |         |      |   |
|     |                                     | FEB      | 422525 | 83658       | 96598  | 86020  | 36284     | 55169      | 62103          | 2674     |         |      |   |
|     |                                     | MAR      | 404311 | 76373       | 57552  | 145170 | 27640     | 39866      | 55087          | 2562     | 20      |      |   |
|     |                                     | AVR      | 290249 | 57375       | 95659  | 55860  | 38133     | 44225      | 32427          | 2571     |         |      |   |
|     |                                     | MAI      | 315449 | 11371       | 45388  | 40717  | 30674     | 45857      | 55592          | 5803     |         |      |   |
|     |                                     | JUN      | 312948 | 91614       | 25620  | 88015  | 30103     | 40136      | 37460          |          |         |      |   |

import  
INTRA (EUR-9)

| CST | Produits - Products               | 1975       | import              |             |        |        |                         |            |                |         |         |
|-----|-----------------------------------|------------|---------------------|-------------|--------|--------|-------------------------|------------|----------------|---------|---------|
|     |                                   |            | EUR-9 <sup>1)</sup> | Deutschland | France | Italia | Nederland <sup>1)</sup> | Belg.-Lux. | United Kingdom | Ireland | Denmark |
| 275 | ABRASIFS NATURELS, DIAM. INDOUST. | 1000 EUR   | JAN 5291            | 757         | 585    | 168    | 1080                    | 2521       | 133            | 9       | 38      |
|     |                                   | FEV 6692   | 1615                | 785         | 252    | 1210   | 2645                    | 165        | 2              | 18      |         |
|     |                                   | MAR 5000   | 910                 | 713         | 196    | 1250   | 1706                    | 170        | 12             | 43      |         |
|     |                                   | AVR 6357   | 1383                | 976         | 875    | 1206   | 1668                    | 209        | 13             | 27      |         |
|     |                                   | MAI 4779   | 880                 | 702         | 379    | 1127   | 1549                    | 113        | 5              | 24      |         |
|     |                                   | JUN 6894   | 1986                | 708         | 247    | 1198   | 2470                    | 265        | 2              | 18      |         |
| 276 | AUTRES PRODUITS MINERAUX BRUTS    | 1000 EUR   | JAN 23844           | 6601        | 4315   | 3315   | 3025                    | 4121       | 1388           | 489     | 590     |
|     |                                   | FEV 22211  | 6827                | 4195        | 3595   | 2401   | 2975                    | 1239       | 382            | 597     |         |
|     |                                   | MAR 22490  | 6439                | 3819        | 4176   | 2471   | 3733                    | 940        | 492            | 420     |         |
|     |                                   | AVR 23198  | 6716                | 4425        | 3032   | 2725   | 3617                    | 1450       | 574            | 659     |         |
|     |                                   | MAI 23076  | 6083                | 3762        | 360    | 2616   | 3510                    | 1325       | 992            | 660     |         |
|     |                                   | JUN 23618  | 7146                | 3711        | 4268   | 2969   | 3359                    | 1049       | 488            | 628     |         |
|     | 1000 TONNES                       | JAN 1218   | 287                 | 281         | 66     | 365    | 130                     | 55         | 11             | 23      |         |
|     |                                   | FEV 1211   | 433                 | 248         | 66     | 298    | 119                     | 20         | 10             | 17      |         |
|     |                                   | MAR 1340   | 331                 | 290         | 84     | 443    | 149                     | 22         | 9              | 13      |         |
|     |                                   | AVR 1531   | 360                 | 340         | 54     | 541    | 154                     | 24         | 11             | 15      |         |
|     |                                   | MAI 1246   | 279                 | 266         | 74     | 412    | 123                     | 36         | 14             | 13      |         |
|     |                                   | JUN 1555   | 350                 | 388         | 89     | 521    | 161                     | 33         | 14             | 14      |         |
| 281 | MINERAIS DE FER                   | 1000 EUR   | JAN 6480            | 1925        | 104    | 11     | 2                       | 4411       | 27             | 5       | 2       |
|     |                                   | FEV 8305   | 12044               | 105         | 22     | 1100   | 3442                    | 543        | 1153           | 4       | 2       |
|     |                                   | MAR 6786   | 1790                | 51          | 25     | 218    | 4467                    | 229        | 229            | 6       | 19      |
|     |                                   | AVR 7809   | 2083                | 94          | 16     | 145    | 5279                    | 192        | 192            | 6       | 36      |
|     |                                   | MAI 5824   | 1678                | 56          | 6      | 4027   | 57                      | 57         | 57             | 3       | 3       |
|     |                                   | JUN 7399   | 906                 | 41          | 18     | 6420   | 14                      | 14         | 14             | 14      | 2       |
|     | 1000 TONNES                       | JAN 1523   | 356                 | 14          | 14     | 9      | 1151                    | 3          | 3              | 3       |         |
|     |                                   | FEV 1703   | 283                 | 14          | 14     | 6      | 1309                    | 98         | 98             | 98      |         |
|     |                                   | MAR 1429   | 256                 | 7           | 7      | 6      | 1141                    | 16         | 16             | 16      |         |
|     |                                   | AVR 1597   | 291                 | 12          | 12     | 6      | 1271                    | 16         | 16             | 16      |         |
|     |                                   | MAI 1155   | 137                 | 4           | 4      | 6      | 928                     | 2          | 2              | 2       |         |
|     |                                   | JUN 1694   | 122                 | 4           | 4      | 6      | 1566                    | 2          | 2              | 2       |         |
| 282 | FERRAILLES DE FONTE, FER, ACIER   | 1000 EUR   | JAN 65125           | 18206       | 2685   | 36800  | 1237                    | 5744       | 449            | 2       | 2       |
|     |                                   | FEV 57464  | 12044               | 3636        | 36555  | 1100   | 3442                    | 543        | 1153           | 4       | 2       |
|     |                                   | MAR 44959  | 10798               | 1827        | 27155  | 1456   | 3568                    | 131        | 131            | 131     |         |
|     |                                   | AVR 43118  | 8044                | 3335        | 26517  | 1493   | 3266                    | 422        | 422            | 422     |         |
|     |                                   | MAI 57955  | 9146                | 3255        | 39666  | 1183   | 4178                    | 522        | 522            | 522     |         |
|     |                                   | JUN 59011  | 9655                | 2949        | 36018  | 1537   | 7591                    | 1254       | 1254           | 1254    |         |
|     | 1000 TONNES                       | JAN 666    | 205                 | 21          | 367    | 7      | 66                      | 2          | 2              | 2       |         |
|     |                                   | FEV 603    | 142                 | 20          | 387    | 7      | 43                      | 1          | 1              | 1       |         |
|     |                                   | MAR 577    | 150                 | 18          | 344    | 9      | 54                      | 1          | 1              | 1       |         |
|     |                                   | AVR 537    | 123                 | 27          | 328    | 10     | 46                      | 2          | 2              | 2       |         |
|     |                                   | MAI 705    | 137                 | 27          | 470    | 10     | 67                      | 3          | 3              | 3       |         |
|     |                                   | JUN 746    | 144                 | 38          | 444    | 16     | 100                     | 4          | 4              | 4       |         |
| 283 | MINER. NON FERRES, SF THOR. URAN. | 1000 EUR   | JAN 11029           | 2889        | 3076   | 1628   | 429                     | 1857       | 1121           | 25      | 4       |
|     |                                   | FEV 13174  | 1775                | 4221        | 2956   | 761    | 2579                    | 862        | 862            | 16      | 4       |
|     |                                   | MAR 11811  | 3883                | 2836        | 1555   | 350    | 2080                    | 1036       | 1036           | 1       | 1       |
|     |                                   | AVR 9811   | 2158                | 3338        | 1488   | 301    | 241                     | 1345       | 1345           | 17      | 13      |
|     |                                   | MAI 14407  | 4150                | 2128        | 2181   | 170    | 4312                    | 1418       | 1418           | 19      | 19      |
|     |                                   | JUN 11454  | 2751                | 1588        | 1574   | 747    | 3289                    | 1475       | 1475           | 23      | 17      |
|     | 1000 TONNES                       | JAN 37     | 6                   | 13          | 5      | 2      | 8                       | 3          | 3              | 3       |         |
|     |                                   | FEV 45     | 3                   | 20          | 9      | 2      | 11                      | 1          | 1              | 1       |         |
|     |                                   | MAR 41     | 13                  | 13          | 2      | 3      | 9                       | 3          | 3              | 3       |         |
|     |                                   | AVR 34     | 6                   | 10          | 2      | 2      | 12                      | 4          | 4              | 4       |         |
|     |                                   | MAI 52     | 19                  | 11          | 3      | 4      | 15                      | 4          | 4              | 4       |         |
|     |                                   | JUN 44     | 15                  | 11          | 3      | 1      | 8                       | 3          | 3              | 3       |         |
| 284 | DECHETS DE METAUX NON FERREUX     | 1000 EUR   | JAN 23435           | 6777        | 3580   | 2379   | 2482                    | 5885       | 1959           | 48      | 325     |
|     |                                   | FEV 26524  | 9413                | 3600        | 2790   | 2599   | 5485                    | 2286       | 42             | 309     |         |
|     |                                   | MAR 22878  | 7461                | 2488        | 3991   | 1941   | 6035                    | 652        | 32             | 278     |         |
|     |                                   | AVR 26647  | 9522                | 3046        | 3411   | 2533   | 6401                    | 376        | 35             | 35      |         |
|     |                                   | MAI 24260  | 8188                | 2656        | 2063   | 2063   | 5888                    | 1653       | 39             | 167     |         |
|     |                                   | JUN 25485  | 7186                | 2925        | 4203   | 2163   | 6244                    | 2510       | 17             | 237     |         |
|     | TONNES                            | JAN 50870  | 15913               | 6660        | 4627   | 6025   | 14230                   | 2964       | 121            | 330     |         |
|     |                                   | FEV 70381  | 29051               | 8940        | 6431   | 6091   | 17097                   | 2196       | 153            | 423     |         |
|     |                                   | MAR 50159  | 16966               | 5944        | 5855   | 4603   | 15103                   | 1283       | 84             | 322     |         |
|     |                                   | AVR 65386  | 24573               | 7854        | 5752   | 6225   | 17384                   | 2596       | 166            | 837     |         |
|     |                                   | MAI 52883  | 19119               | 5850        | 6055   | 5092   | 14008                   | 1932       | 300            | 527     |         |
|     |                                   | JUN 57765  | 16545               | 7778        | 8730   | 5172   | 16419                   | 2718       | 1              | 404     |         |
| 285 | MINER. ARGENT ET PLAT., DECHETS   | 1000 EUR   | JAN 1698            | 764         | 280    | 25     | 409                     | 220        | 220            | 220     |         |
|     |                                   | FEV 1988   | 1267                | 142         | 66     | 19     | 260                     | 234        | 191            | 191     |         |
|     |                                   | MAR 1941   | 1038                | 458         | 2      | 30     | 222                     | 194        | 194            | 194     |         |
|     |                                   | AVR 1265   | 744                 | 13          | 9      | 9      | 47                      | 376        | 376            | 376     |         |
|     |                                   | MAI 2070   | 1951                | 335         | 17     | 31     | 211                     | 338        | 338            | 338     |         |
|     |                                   | JUN 2070   | 695                 | 266         | 77     | 31     | 625                     | 371        | 371            | 5       |         |
| 286 | MINER. ET CONC. THORIUM, URANIUM  | 1000 EUR   | JAN 1               |             | 1      |        |                         | 8          |                |         |         |
|     |                                   | FEV 8      |                     |             |        |        |                         |            |                |         |         |
|     |                                   | MAR 8      |                     |             |        |        |                         |            |                |         |         |
|     |                                   | AVR 8      |                     |             |        |        |                         |            |                |         |         |
|     |                                   | MAI 8      |                     |             |        |        |                         |            |                |         |         |
|     |                                   | JUN 8      |                     |             |        |        |                         |            |                |         |         |
| 291 | MAT. BRUTES D'ORIG. ANIMALE, NDA. | 1000 EUR   | JAN 9959            | 2468        | 2170   | 1001   | 683                     | 874        | 2337           | 25      | 401     |
|     |                                   | FEV 10032  | 2569                | 2351        | 736    | 812    | 799                     | 2463       | 47             | 255     |         |
|     |                                   | MAR 9139   | 2064                | 1945        | 1653   | 590    | 664                     | 1916       | 19             | 288     |         |
|     |                                   | AVR 9868   | 2447                | 2300        | 1239   | 744    | 761                     | 1916       | 46             | 415     |         |
|     |                                   | MAI 7882   | 1972                | 1594        | 1084   | 632    | 589                     | 1750       | 28             | 239     |         |
|     |                                   | JUN 9399   | 2359                | 2363        | 1651   | 659    | 590                     | 1361       | 24             | 392     |         |
|     | TONNES                            | JAN 40040  | 7203                | 8768        | 1825   | 3798   | 6851                    | 9838       | 787            | 969     |         |
|     |                                   | FEV 37197  | 6365                | 7624        | 1529   | 4143   | 6968                    | 8934       | 897            | 737     |         |
|     |                                   | MAR 37093  | 7221                | 8176        | 3160   | 3656   | 5641                    | 7742       | 639            | 858     |         |
|     |                                   | AVR 35669  | 5967                | 9001        | 1642   | 3963   | 6366                    | 7085       | 538            | 1108    |         |
|     |                                   | MAI 35497  | 5695                | 7219        | 2518   | 3962   | 6031                    | 9030       | 455            | 589     |         |
|     |                                   | JUN 34355  | 5236                | 8853        | 3048   | 3420   | 5616                    | 7674       | 2              | 506     |         |
| 292 | MAT. BRUTES ORIG. VEGETALE, NDA   | 1000 EUR   | JAN 65729           | 27458       | 13782  | 6072   | 5206                    | 4341       | 7210           | 512     | 1148    |
|     |                                   | FEV 87725  | 50198               | 14394       | 6725   | 3998   | 4568                    | 5409       | 676            | 1757    |         |
|     |                                   | MAR 73124  | 42031               | 12356       | 5893   | 3111   | 3560                    | 4113       | 568            | 1492    |         |
|     |                                   | AVR 56691  | 36557               | 6313        | 3167   | 3275   | 2780                    | 2898       | 265            | 1436    |         |
|     |                                   | MAI 62868  | 48520               | 4777        | 2547   | 1838   | 2437                    | 2075       | 155            | 319     |         |
|     |                                   | JUN 39293  | 25987               | 4042        | 3135   | 2271   | 1629                    | 2179       | 121            | 329     |         |
|     | TONNES                            | JAN 39038  | 15408               | 6320        | 2842   | 2858   | 3940                    | 6888       | 305            | 478     |         |
|     |                                   | FEV 54900  | 24864               | 7496        | 3033   | 4354   | 4301                    | 9368       | 558            | 926     |         |
|     |                                   | MAR 46891  | 2236                | 765         | 2630   | 253    | 4447                    | 5793       | 345            | 762     |         |
|     |                                   | AVR 38933  | 19631               | 5425        | 1629   | 2810   | 3513                    | 4585       | 247            | 664     |         |
|     |                                   | MAI 37188  | 21753               | 4053        | 1286   | 1641   | 3055                    | 4952       | 148            | 300     |         |
|     |                                   | JUN 27029  | 15385               | 2889        | 1320   | 1983   | 3162                    | 2111       | 1              | 177     |         |
| 321 | CHARBON, COKES ET AGGLOMERES      | 1000 EUR   | JAN 130663          | 7832        | 55100  | 13019  | 9975                    | 41727      | 1543           | 599     | 868     |
|     |                                   | FEV 131811 | 9207                | 52647       | 16784  | 8089   | 42480                   | 1267       | 852            | 485     |         |
|     |                                   | MAR 130807 | 7505                | 52299       | 16179  | 11390  | 40691                   | 1162       | 826            | 755     |         |
|     |                                   | AVR 114313 | 5398                | 45720       | 9310   | 7044   | 43672                   | 1257       | 1214           | 698     |         |
|     |                                   | MAI 103826 | 5489                | 39955       | 11007  | 8775   | 36280                   | 1022       | 641            | 657     |         |
|     |                                   | JUN 112749 | 4358                | 41409       | 18980  | 10611  | 35482                   | 1156       | 247            | 506     |         |
|     | 1000 TONNES                       | JAN 2596   | 199                 | 1100        | 289    | 182    | 766                     | 33         | 16             | 11      |         |
|     |                                   | FEV 2517   | 233                 | 975         | 317    | 151    | 785                     | 27         | 24             | 6       |         |
|     |                                   | MAR 2505   | 193                 | 974         | 309    | 204    | 769                     | 26         | 22             | 7       |         |
|     |                                   | AVR 2180   | 142                 | 876         | 179    | 143    | 710                     | 29         | 27             | 8       |         |
|     |                                   | MAI 1966   | 136                 | 787         | 125    | 165    | 619                     | 21         | 17             | 7       |         |
|     |                                   | JUN 2171   | 115                 | 838         | 357    | 206    | 627                     | 22         | 22             | 6       |         |

<sup>1)</sup> A l'exclusion du commerce des Pays-Bas avec l'Union Economique Belgo-Luxembourgeoise.

<sup>1)</sup> Excluding the trade of the Netherlands with the Belgium Luxembourg Economic Union.



TAB. 8

import  
EXTRA (EUR-9)

| CST | Produits - Products               | 1976       | EUR-9      | Deutschland | France | Italia | Nederland | Belg.-Lux. | United Kingdom | Ireland | Danmark |
|-----|-----------------------------------|------------|------------|-------------|--------|--------|-----------|------------|----------------|---------|---------|
| 275 | NATURAL ABRASIVES, IND. DIAMONDS  | 1000 EUR   | JAN 3866   | 684         | 512    | 490    | 191       | 1172       | 730            | 1       | 86      |
|     |                                   | FEV 3985   | 801        | 493         | 690    | 207    | 891       | 828        | 3              | 72      |         |
|     |                                   | MAR 4436   | 876        | 637         | 412    | 479    | 1257      | 723        | 9              | 43      |         |
|     |                                   | AVR 8871   | 1003       | 605         | 410    | 748    | 4801      | 1239       | 10             | 55      |         |
|     |                                   | MAI 3564   | 789        | 478         | 309    | 317    | 838       | 734        | 3              | 96      |         |
|     |                                   | JUN 4122   | 1067       | 432         | 384    | 303    | 1121      | 748        | 1              | 66      |         |
| 276 | OTHER CRUDE MINERAL PRODUCTS      | 1000 EUR   | JAN 42450  | 11313       | 7707   | 4786   | 5165      | 3009       | 8939           | 979     | 552     |
|     |                                   | FEV 40092  | 15222      | 7334        | 4104   | 3494   | 3412      | 8952       | 87             | 387     |         |
|     |                                   | MAR 43169  | 13601      | 6359        | 4671   | 6689   | 2654      | 8365       | 238            | 552     |         |
|     |                                   | AVR 42921  | 13222      | 7829        | 6137   | 2897   | 2516      | 8950       | 313            | 857     |         |
|     |                                   | MAI 42640  | 13707      | 7849        | 4162   | 9498   | 1606      | 6748       | 41             | 979     |         |
|     |                                   | JUN 41610  | 12449      | 5912        | 6447   | 4782   | 2964      | 7831       | 410            | 815     |         |
|     | 1000 TONS                         | JAN 663    | 174        | 142         | 64     | 71     | 42        | 149        | 11             | 10      |         |
|     |                                   | FEV 515    | 135        | 28          | 45     | 30     | 185       | 9          | 9              |         |         |
|     |                                   | MAR 515    | 171        | 107         | 52     | 69     | 28        | 28         | 2              | 9       |         |
|     |                                   | AVR 594    | 204        | 121         | 59     | 53     | 22        | 120        | 3              | 11      |         |
|     |                                   | MAI 517    | 173        | 96          | 43     | 93     | 29        | 74         | 9              | 13      |         |
|     |                                   | JUN 539    | 172        | 128         | 80     | 46     | 26        | 74         | 13             | 13      |         |
| 281 | IRON ORE                          | 1000 EUR   | JAN 151390 | 62233       | 21019  | 16708  | 6708      | 11903      | 32809          |         | 10      |
|     |                                   | FEV 141070 | 60927      | 17417       | 14914  | 1067   | 19869     | 26834      |                | 42      |         |
|     |                                   | MAR 126975 | 32981      | 22284       | 14637  | 16367  | 17907     | 22790      |                | 9       |         |
|     |                                   | AVR 159512 | 74530      | 13151       | 15758  | 1434   | 21972     | 32639      |                | 28      |         |
|     |                                   | MAI 123017 | 45700      | 15993       | 20583  | 17822  | 15517     | 27617      |                | 6       |         |
|     |                                   | JUN 144511 | 53044      | 13944       | 28576  | 8312   | 14617     | 25957      |                | 21      |         |
|     | 1000 TONS                         | JAN 11049  | 4290       | 1704        | 1372   | 578    | 1024      | 2081       |                | 1       |         |
|     |                                   | FEV 9752   | 4158       | 1294        | 1083   | 133    | 1665      | 1415       |                | 4       |         |
|     |                                   | MAR 8997   | 2285       | 1624        | 1178   | 137    | 1389      | 1194       |                | 1       |         |
|     |                                   | AVR 10855  | 5163       | 835         | 1272   | 137    | 1632      | 1813       |                | 3       |         |
|     |                                   | MAI 8912   | 3180       | 1137        | 1396   | 1109   | 512       | 1578       |                | 1       |         |
|     |                                   | JUN 9587   | 3563       | 911         | 1842   | 659    | 1127      | 1483       |                | 1       |         |
| 282 | IRON OR STEEL SCRAP AND WASTE     | 1000 EUR   | JAN 8641   | 1291        | 779    | 5079   | 834       | 88         | 562            |         | 8       |
|     |                                   | FEV 15103  | 1307       | 100         | 11087  | 241    | 199       | 2162       |                | 7       |         |
|     |                                   | MAR 12359  | 1066       | 118         | 9354   | 119    | 867       | 822        |                | 13      |         |
|     |                                   | AVR 11310  | 719        | 67          | 6761   | 15     | 138       | 3600       |                | 10      |         |
|     |                                   | MAI 8770   | 524        | 22          | 8059   | 22     | 115       | 21         |                | 7       |         |
|     |                                   | JUN 13044  | 2783       | 201         | 9695   | 171    | 175       | 10         |                | 9       |         |
|     | 1000 TONS                         | JAN 60     | 6          | 4           | 44     | 3      | 4         |            |                |         |         |
|     |                                   | FEV 137    | 9          |             | 108    | 1      | 17        |            |                |         |         |
|     |                                   | MAR 120    | 8          |             | 101    | 1      | 3         |            |                |         |         |
|     |                                   | AVR 112    | 6          |             | 73     |        | 32        |            |                |         |         |
|     |                                   | MAI 109    | 5          |             | 102    |        | 1         |            |                |         |         |
|     |                                   | JUN 143    | 12         |             | 128    |        | 1         |            |                |         |         |
| 283 | NON-FERROUS ORES, EX. URAN. THOR. | 1000 EUR   | JAN 136392 | 44399       | 23430  | 13318  | 14583     | 17453      | 23178          |         | 31      |
|     |                                   | FEV 113704 | 35734      | 17620       | 7837   | 14869  | 12441     | 27102      |                | 51      |         |
|     |                                   | MAR 117662 | 37537      | 23978       | 8618   | 14316  | 15984     | 17186      |                | 43      |         |
|     |                                   | AVR 123562 | 41375      | 22098       | 11955  | 10074  | 16633     | 20848      |                | 579     |         |
|     |                                   | MAI 132311 | 52831      | 22912       | 7426   | 9463   | 15035     | 24163      |                | 33      |         |
|     |                                   | JUN 137678 | 42362      | 19346       | 10668  | 11710  | 20176     | 32862      |                | 553     |         |
|     | 1000 TONS                         | JAN 1615   | 698        | 397         | 245    | 73     | 87        | 115        |                |         |         |
|     |                                   | FEV 1229   | 516        | 222         | 239    | 39     | 79        | 134        |                |         |         |
|     |                                   | MAR 1515   | 589        | 393         | 310    | 75     | 89        | 60         |                |         |         |
|     |                                   | AVR 1432   | 740        | 312         | 144    | 35     | 102       | 102        |                |         |         |
|     |                                   | MAI 1522   | 822        | 227         | 250    | 56     | 103       | 103        |                |         |         |
|     |                                   | JUN 1709   | 803        | 364         | 268    | 32     | 113       | 112        |                |         |         |
| 284 | NON-FERROUS METAL SCRAP           | 1000 EUR   | JAN 33454  | 11164       | 1098   | 5256   | 1341      | 10111      | 4204           |         | 280     |
|     |                                   | FEV 28168  | 9164       | 1055        | 4592   | 920    | 2229      | 6876       |                | 332     |         |
|     |                                   | MAR 23250  | 6534       | 1324        | 3529   | 685    | 1764      | 3389       |                | 425     |         |
|     |                                   | AVR 28115  | 9915       | 1165        | 2863   | 772    | 8653      | 4406       |                | 341     |         |
|     |                                   | MAI 18829  | 5730       | 1023        | 1823   | 708    | 5803      | 3491       |                | 251     |         |
|     |                                   | JUN 23333  | 5731       | 910         | 3464   | 584    | 8389      | 4097       |                | 155     |         |
|     | TONS                              | JAN 88159  | 35255      | 1823        | 9518   | 2610   | 32753     | 5424       |                | 776     |         |
|     |                                   | FEV 56982  | 23297      | 2132        | 8115   | 2903   | 11214     | 8628       |                | 693     |         |
|     |                                   | MAR 53162  | 16498      | 2416        | 8150   | 1428   | 18074     | 5025       |                | 1571    |         |
|     |                                   | AVR 54985  | 22745      | 2594        | 8118   | 3037   | 9184      | 8345       |                | 761     |         |
|     |                                   | MAI 40554  | 14934      | 1609        | 6677   | 1910   | 8555      | 6125       |                | 763     |         |
|     |                                   | JUN 40172  | 14431      | 2114        | 9112   | 1737   | 6080      | 6127       |                | 571     |         |
| 285 | SILVER AND PLATINUM ORES, WASTE   | 1000 EUR   | JAN 19163  | 1634        | 271    |        | 1         | 359        | 16887          |         | 11      |
|     |                                   | FEV 15865  | 3012       | 333         |        |        | 1325      | 11195      |                |         |         |
|     |                                   | MAR 13078  | 1157       | 105         | 656    |        | 399       | 9768       |                | 23      |         |
|     |                                   | AVR 13260  | 2141       | 294         | 84     |        | 397       | 570        |                | 36      |         |
|     |                                   | MAI 27110  | 2224       | 262         |        |        | 79        | 1038       |                | 6       |         |
|     |                                   | JUN 10863  | 796        | 223         | 181    |        | 159       | 9493       |                | 11      |         |
| 286 | ORES & CONC. OF URAN & THORIUM    | 1000 EUR   | JAN 7027   | 2           | 6971   |        |           |            | 54             |         |         |
|     |                                   | FEV 216    |            | 207         |        |        |           |            | 9              |         |         |
|     |                                   | MAR 5463   |            | 5449        |        |        |           |            | 14             |         |         |
|     |                                   | AVR 4021   |            | 4021        |        |        |           |            |                |         |         |
|     |                                   | MAI 1049   |            | 1036        |        |        |           |            | 13             |         |         |
|     |                                   | JUN 2897   |            | 2882        |        |        |           |            | 15             |         |         |
| 291 | CRUDE ANIMAL MATERIALS, NFS.      | 1000 EUR   | JAN 23857  | 8840        | 3740   | 1471   | 1129      | 1223       | 6191           | 59      | 1204    |
|     |                                   | FEV 20866  | 8182       | 3012        | 1413   | 1116   | 1900      | 4139       | 18             | 1086    |         |
|     |                                   | MAR 18559  | 7683       | 3421        | 989    | 1116   | 887       | 3437       | 24             | 1002    |         |
|     |                                   | AVR 23271  | 8266       | 4177        | 1149   | 967    | 2052      | 570        | 36             | 1045    |         |
|     |                                   | MAI 16731  | 7364       | 2494        | 803    | 893    | 1107      | 2999       | 60             | 1011    |         |
|     |                                   | JUN 19295  | 6806       | 3072        | 2399   | 862    | 506       | 4641       | 10             | 999     |         |
|     | TONS                              | JAN 38684  | 7186       | 4893        | 1618   | 688    | 5086      | 15319      | 9              | 3886    |         |
|     |                                   | FEV 35930  | 8459       | 3770        | 206    | 502    | 7216      | 9387       | 3              | 4546    |         |
|     |                                   | MAR 35882  | 6105       | 423         | 117    | 693    | 3461      | 6593       | 6              | 1335    |         |
|     |                                   | AVR 36081  | 7326       | 5226        | 1489   | 759    | 8417      | 11274      | 5              | 1585    |         |
|     |                                   | MAI 28355  | 5588       | 3007        | 2265   | 520    | 4780      | 4522       | 13             | 7661    |         |
|     |                                   | JUN 35286  | 5651       | 3438        | 4509   | 566    | 1906      | 11192      |                | 8024    |         |
| 292 | CRUDE VEGETABLE MATERIALS, NFS.   | 1000 EUR   | JAN 33433  | 9843        | 6015   | 3332   | 5439      | 785        | 6879           | 138     | 1002    |
|     |                                   | FEV 33304  | 12461      | 5376        | 4100   | 4436   | 710       | 5017       | 104            | 1100    |         |
|     |                                   | MAR 29205  | 9848       | 4700        | 3975   | 3609   | 978       | 5183       | 75             | 837     |         |
|     |                                   | AVR 31746  | 13639      | 3853        | 4066   | 3289   | 809       | 4965       | 63             | 1058    |         |
|     |                                   | MAI 23808  | 7151       | 3409        | 1923   | 2972   | 3872      | 3872       | 41             | 866     |         |
|     |                                   | JUN 23870  | 8675       | 3710        | 2980   | 2693   | 617       | 4290       | 50             | 855     |         |
|     | TONS                              | JAN 34290  | 7802       | 6249        | 4529   | 5330   | 1128      | 8370       | 164            | 717     |         |
|     |                                   | FEV 47103  | 8544       | 6341        | 5721   | 3986   | 795       | 20756      | 97             | 864     |         |
|     |                                   | MAR 35794  | 7405       | 6897        | 4559   | 3697   | 3448      | 8907       | 73             | 809     |         |
|     |                                   | AVR 33053  | 10478      | 5256        | 4580   | 3142   | 2801      | 8619       | 47             | 1128    |         |
|     |                                   | MAI 29158  | 7774       | 5067        | 3260   | 4458   | 1789      | 5582       | 40             | 1188    |         |
|     |                                   | JUN 26949  | 7918       | 5099        | 3751   | 2379   | 2560      | 4317       | 1              | 922     |         |
| 321 | COAL, COKE AND BRIQUETTES         | 1000 EUR   | JAN 127428 | 14878       | 26722  | 31770  | 19283     | 9574       | 16486          | 1826    | 6889    |
|     |                                   | FEV 142933 | 23255      | 36255       | 38835  | 5180   | 12378     | 15194      | 2349           | 9487    |         |
|     |                                   | MAR 146490 | 18412      | 40595       | 39177  | 10417  | 16583     | 10231      | 1522           | 9553    |         |
|     |                                   | AVR 149872 | 24883      | 47261       | 32054  | 8700   | 9161      | 17399      | 720            | 9694    |         |
|     |                                   | MAI 129776 | 17115      | 30559       | 32502  | 13079  | 8620      | 17127      | 308            | 7966    |         |
|     |                                   | JUN 123734 | 13378      | 39009       | 34073  | 8833   | 8027      | 11931      | 362            | 8121    |         |
|     | 1000 TONS                         | JAN 3298   | 542        | 654         | 660    | 429    | 235       | 493        | 51             | 235     |         |
|     |                                   | FEV 3699   | 700        | 905         | 916    | 252    | 300       | 370        | 65             | 322     |         |
|     |                                   | MAR 3749   | 591        | 961         | 862    | 120    | 405       | 291        | 43             | 343     |         |
|     |                                   | AVR 4007   | 1188       | 609         | 809    | 205    | 222       | 478        | 21             | 344     |         |
|     |                                   | MAI 3697   | 580        | 902         | 762    | 327    | 586       | 586        | 8              | 312     |         |
|     |                                   | JUN 3344   | 388        | 1028        | 803    | 234    | 190       | 372        |                | 330     |         |

import  
INTRA (EUR-9)

| CST | Produits - Products                      | 1975 | import              |             |        |        |                         |            |                |         |         |       |
|-----|--|------|---------------------|-------------|--------|--------|-------------------------|------------|----------------|---------|---------|-------|
|     |  |      | EUR-9 <sup>1)</sup> | Deutschland | France | Italia | Nederland <sup>1)</sup> | Belg.-Lux. | United Kingdom | Ireland | Danmark |       |
| 331 | PETROLES BRUTS ET PART. RAFFIN. 1000 EUR | JAN  | 13460               |             |        |        |                         |            | 15             | 13458   |         | 2     |
|     |  | FEV  | 4294                |             |        |        |                         |            |                | 4276    |         | 2     |
|     |  | MAR  | 9042                |             |        |        |                         |            |                | 9039    |         | 3     |
|     |  | AVR  | 11276               |             |        |        |                         | 2          | 2              | 11271   |         | 3     |
|     |  | MAI  | 8653                |             |        |        |                         |            |                | 8651    | 1       | 2     |
|     |  | JUN  | 3366                |             |        |        |                         |            |                | 3364    |         | 2     |
|     | 1000 TONNES                              | JAN  | 124                 |             |        |        |                         |            |                | 124     |         |       |
|     |  | FEV  | 30                  |             |        |        |                         |            |                | 30      |         |       |
|     |  | MAR  | 96                  |             |        |        |                         |            |                | 96      |         |       |
|     |  | AVR  | 126                 |             |        |        |                         |            |                | 126     |         |       |
|     |  | MAI  | 90                  |             |        |        |                         |            |                | 90      |         |       |
|     |  | JUN  | 28                  |             |        |        |                         |            |                | 28      |         |       |
| 332 | PRODUITS DERIVES DU PETROLE 1000 EUR     | JAN  | 348543              | 111816      | 27873  | 3910   | 21379                   | 20200      |                | 98650   | 22945   | 41770 |
|     |  | FEV  | 341728              | 148496      | 26622  | 4112   | 22677                   | 19285      |                | 58271   | 16500   | 45765 |
|     |  | MAR  | 307242              | 134353      | 24017  | 10800  | 21867                   | 20611      |                | 54211   | 11073   | 30340 |
|     |  | AVR  | 355798              | 163277      | 20379  | 15244  | 18934                   | 25244      |                | 56433   | 14742   | 45005 |
|     |  | MAI  | 294175              | 121606      | 22395  | 19945  | 18295                   | 11404      |                | 44354   | 15934   | 40242 |
|     |  | JUN  | 384541              | 223895      | 20941  | 14259  | 12025                   | 17037      |                | 45141   | 14406   | 36837 |
|     | 1000 TONNES                              | JAN  | 5088                | 1485        | 363    | 19     | 270                     | 248        |                | 1322    | 854     | 526   |
|     |  | FEV  | 4553                | 2003        | 370    | 45     | 299                     | 231        |                | 1259    | 233     | 412   |
|     |  | MAR  | 4048                | 1844        | 306    | 136    | 282                     | 274        |                | 642     | 152     | 412   |
|     |  | AVR  | 5025                | 2204        | 224    | 143    | 288                     | 339        |                | 733     | 478     | 616   |
|     |  | MAI  | 3894                | 1684        | 248    | 286    | 219                     | 127        |                | 539     | 229     | 561   |
|     |  | JUN  | 4762                | 2909        | 224    | 159    | 142                     | 195        |                | 619     | 2       | 512   |
| 341 | GAZ NATURELS ET GAZ D'USINES 1000 EUR    | JAN  |                     | fortroligt  | 22091  | 4116   | 667                     | 22220      |                | 1060    | 700     | 579   |
|     |  | FEV  |                     | gehelm      | 22446  | 7155   | 581                     | 1446       |                | 1049    | 494     | 627   |
|     |  | MAR  |                     | secret      | 20207  | 8288   | 599                     | 23790      |                | 945     | 365     | 569   |
|     |  | AVR  |                     | secret      | 42192  | 8422   | 410                     | 24534      |                | 1066    | 783     | 840   |
|     |  | MAI  |                     | secret      | 22976  | 1560   | 312                     | 22913      |                | 790     | 497     | 704   |
|     |  | JUN  |                     | gehelm      | 19399  | 14989  | 569                     | 21331      |                | 566     | 364     | 686   |
| 351 | ENERGIE ELECTRIQUE 1000 EUR              | JAN  | 1720                |             | 805    |        | 47                      | 369        |                | 472     |         | 27    |
|     |  | FEV  | 1880                |             | 352    |        | 2                       | 290        |                | 1213    |         | 23    |
|     |  | MAR  | 737                 |             | 704    |        |                         |            |                |         |         | 33    |
|     |  | AVR  | 893                 |             | 573    |        |                         | 140        |                | 90      |         | 90    |
|     |  | MAI  | 401                 |             | 51     |        | 34                      | 139        |                | 124     |         | 53    |
|     |  | JUN  | 939                 |             | 862    |        |                         |            |                |         |         | 77    |
|     | 1000 KWH                                 | JAN  | 155686              |             | 99323  |        | 2126                    | 25356      |                | 27369   |         | 1512  |
|     |  | FEV  | 122196              |             | 40122  |        | 20                      | 15575      |                | 65250   |         | 1229  |
|     |  | MAR  | 85170               |             | 83295  |        |                         | 7          | 6774           |         | 4903    |       |
|     |  | AVR  | 87138               |             | 70889  |        |                         | 1619       | 113265         |         | 7456    |       |
|     |  | MAI  | 12789               |             | 69298  |        | 8                       |            |                |         |         |       |
|     |  | JUN  | 73719               |             |        |        |                         |            |                |         |         | 4413  |
| 411 | CORPS GRAS D'ORIGINE ANIMALE 1000 EUR    | JAN  | 12658               | 2846        | 859    | 219    | 2341                    | 2331       |                | 3565    | 172     | 325   |
|     |  | FEV  | 10693               | 3136        | 762    | 304    | 2375                    | 1692       |                | 2095    | 143     | 195   |
|     |  | MAR  | 10329               | 2018        | 901    | 603    | 1564                    | 2924       |                | 2072    | 49      | 178   |
|     |  | AVR  | 9635                | 2753        | 888    | 323    | 1798                    | 2128       |                | 1451    | 108     | 186   |
|     |  | MAI  | 7695                | 2159        | 818    | 278    | 2049                    | 1487       |                | 700     | 69      | 135   |
|     |  | JUN  | 8993                | 2712        | 793    | 376    | 1964                    | 1434       |                | 1502    | 54      | 68    |
|     | TONNES                                   | JAN  | 36935               | 7388        | 2166   | 562    | 8596                    | 6771       |                | 9892    | 689     | 871   |
|     |  | FEV  | 34146               | 8644        | 2057   | 1079   | 9068                    | 4897       |                | 7224    | 589     | 589   |
|     |  | MAR  | 34366               | 5654        | 2591   | 2340   | 7064                    | 9313       |                | 6565    | 338     | 501   |
|     |  | AVR  | 34557               | 7935        | 2766   | 1212   | 8100                    | 7470       |                | 5964    | 463     | 646   |
|     |  | MAI  | 28406               | 6809        | 2793   | 886    | 8933                    | 5773       |                | 2382    | 332     | 498   |
|     |  | JUN  | 34491               | 9449        | 2664   | 1591   | 8470                    | 5801       |                | 6302    | 2       | 213   |
| 421 | HUILES VEGETALES FIXES DOUCES 1000 EUR   | JAN  | 29770               | 3292        | 8710   | 8711   | 2969                    | 4530       |                | 1300    | 213     | 45    |
|     |  | FEV  | 28772               | 4643        | 8537   | 5423   | 3511                    | 4066       |                | 2082    | 463     | 47    |
|     |  | MAR  | 27053               | 3244        | 6659   | 7850   | 4665                    | 3174       |                | 1008    | 387     | 56    |
|     |  | AVR  | 28119               | 3329        | 7798   | 8994   | 2953                    | 3201       |                | 1235    | 532     | 77    |
|     |  | MAI  | 22981               | 2767        | 6586   | 4854   | 3760                    | 2474       |                | 2125    | 336     | 79    |
|     |  | JUN  | 25902               | 2551        | 6085   | 6544   | 4654                    | 2669       |                | 3099    | 249     | 51    |
|     | TONNES                                   | JAN  | 38427               | 3902        | 10557  | 11769  | 4124                    | 5966       |                | 1774    | 297     | 37    |
|     |  | FEV  | 37888               | 5512        | 10818  | 7468   | 5083                    | 5311       |                | 3018    | 641     | 37    |
|     |  | MAR  | 38815               | 4581        | 8748   | 10936  | 7532                    | 4634       |                | 1680    | 630     | 74    |
|     |  | AVR  | 40907               | 4852        | 10370  | 12536  | 5060                    | 5177       |                | 2012    | 820     | 80    |
|     |  | MAI  | 37617               | 4599        | 9567   | 7718   | 6957                    | 3949       |                | 4237    | 475     | 115   |
|     |  | JUN  | 46620               | 4555        | 8935   | 10917  | 9301                    | 5071       |                | 7746    | 5       | 90    |
| 422 | AUTRES HUILES VEGETALES FIXES 1000 EUR   | JAN  | 15229               | 4010        | 3993   | 935    | 1913                    | 3564       |                | 530     | 218     | 66    |
|     |  | FEV  | 14542               | 3330        | 3512   | 1068   | 2303                    | 3529       |                | 310     | 313     | 153   |
|     |  | MAR  | 15305               | 3156        | 4942   | 1171   | 1404                    | 3301       |                | 854     | 313     | 64    |
|     |  | AVR  | 14748               | 3247        | 6351   | 1062   | 14019                   | 2831       |                | 1008    | 414     | 87    |
|     |  | MAI  | 10706               | 2724        | 2869   | 1072   | 1015                    | 2294       |                | 398     | 234     | 100   |
|     |  | JUN  | 12097               | 3538        | 2608   | 1487   | 1590                    | 2248       |                | 330     | 153     | 143   |
|     | TONNES                                   | JAN  | 20467               | 5089        | 5447   | 1092   | 2981                    | 4867       |                | 632     | 291     | 68    |
|     |  | FEV  | 21198               | 4546        | 4992   | 1325   | 3890                    | 5149       |                | 589     | 491     | 156   |
|     |  | MAR  | 24282               | 4663        | 8119   | 1480   | 2591                    | 5502       |                | 1218    | 618     | 91    |
|     |  | AVR  | 24304               | 8492        | 5776   | 1500   | 1947                    | 4949       |                | 769     | 747     | 125   |
|     |  | MAI  | 19600               | 4272        | 5566   | 1639   | 2311                    | 4650       |                | 646     | 389     | 128   |
|     |  | JUN  | 23753               | 6856        | 5016   | 2586   | 3818                    | 4628       |                | 559     | 4       | 286   |
| 431 | HUILES ET GRAISSES ELABOREES 1000 EUR    | JAN  | 15784               | 3186        | 4844   | 1349   | 1620                    | 3748       |                | 684     | 35      | 318   |
|     |  | FEV  | 14218               | 2845        | 4460   | 816    | 1530                    | 2901       |                | 652     | 532     | 482   |
|     |  | MAR  | 15235               | 2928        | 5324   | 1498   | 1673                    | 2672       |                | 651     | 83      | 406   |
|     |  | AVR  | 16419               | 3811        | 4806   | 1453   | 1571                    | 3281       |                | 791     | 279     | 479   |
|     |  | MAI  | 11546               | 2334        | 4115   | 1159   | 1185                    | 1631       |                | 510     | 130     | 348   |
|     |  | JUN  | 15386               | 3262        | 4724   | 1739   | 2049                    | 2155       |                | 824     | 311     | 322   |
|     | TONNES                                   | JAN  | 28561               | 6821        | 8679   | 2290   | 4101                    | 5316       |                | 852     | 55      | 446   |
|     |  | FEV  | 27755               | 6430        | 8376   | 1190   | 3969                    | 4157       |                | 1662    | 977     | 783   |
|     |  | MAR  | 31398               | 8344        | 9624   | 2200   | 5124                    | 4567       |                | 120     | 120     | 639   |
|     |  | AVR  | 37987               | 11309       | 10565  | 2035   | 4220                    | 6607       |                | 1891    | 443     | 916   |
|     |  | MAI  | 29051               | 8482        | 8986   | 1960   | 3870                    | 3590       |                | 1215    | 268     | 680   |
|     |  | JUN  | 40097               | 10941       | 10952  | 2877   | 7403                    | 5043       |                | 2054    | 9       | 818   |
| 512 | PRODUITS CHIMIQUES ORGANIQUES 1000 EUR   | JAN  | 249142              | 54347       | 53444  | 32522  | 33250                   | 28463      |                | 37027   | 3800    | 6289  |
|     |  | FEV  | 252191              | 66491       | 48732  | 30634  | 33547                   | 27928      |                | 35542   | 3287    | 6030  |
|     |  | MAR  | 233915              | 59700       | 49476  | 32505  | 31685                   | 28231      |                | 25440   | 2660    | 4218  |
|     |  | AVR  | 253911              | 70639       | 53360  | 32482  | 29264                   | 31196      |                | 27881   | 3282    | 5807  |
|     |  | MAI  | 232594              | 60867       | 44194  | 29880  | 36280                   | 24681      |                | 24681   | 2683    | 5449  |
|     |  | JUN  | 228497              | 62309       | 51613  | 31287  | 24874                   | 29930      |                | 20438   | 3071    | 4975  |
| 513 | ELEMENTS CHIMIQUES INORGAN. 1000 EUR     | JAN  | 53958               | 11404       | 10990  | 6469   | 7226                    | 4964       |                | 5948    | 3081    | 3876  |
|     |  | FEV  | 54754               | 14318       | 13504  | 5109   | 6828                    | 4745       |                | 5379    | 2329    | 379   |
|     |  | MAR  | 59988               | 14954       | 11797  | 6665   | 5971                    | 4373       |                | 4851    | 2271    | 5206  |
|     |  | AVR  | 56822               | 13758       | 8677   | 5591   | 9917                    | 4750       |                | 7015    | 2243    | 4671  |
|     |  | MAI  | 49257               | 13008       | 8633   | 5253   | 7208                    | 3833       |                | 5660    | 2524    | 3138  |
|     |  | JUN  | 51927               | 14145       | 9161   | 5886   | 8682                    | 4730       |                | 6640    | 1455    | 3228  |
| 514 | AUTRES PROD. CHIM. INORGAN. 1000 EUR     | JAN  | 34264               | 8217        | 6727   | 4621   | 4615                    | 3593       |                | 2809    | 812     | 2870  |
|     |  | FEV  | 34011               | 9493        | 5919   | 4763   | 3456                    | 3724       |                | 3268    | 755     | 2633  |
|     |  | MAR  | 33435               | 10560       | 5247   | 3899   | 4604                    | 3973       |                | 1802    | 686     | 2664  |
|     |  | AVR  | 31543               | 7709        | 5435   | 3869   | 4767                    | 3685       |                | 2642    | 653     | 2783  |
|     |  | MAI  | 29254               | 8820        | 4297   | 3936   | 3823                    | 2557       |                | 2289    | 652     | 2347  |
|     |  | JUN  | 29195               | 6458        | 4505   | 5432   | 5186                    | 3092       |                | 1860    | 652     | 2006  |

<sup>1)</sup> A l'exclusion du commerce des Pays-Bas avec l'Union Economique Belgo-Luxembourgeoise.

<sup>1)</sup> Excluding the trade of the Netherlands with the Belgium Luxembourg Economic Union.



import  
EXTRA (EUR-9)

| CST | Produits - Products             | 1976        | EUR-9       | Deutschland | France | Italia | Nederland | Belg.-Lux. | United Kingdom | Ireland | Danmark |
|-----|---------------------------------|-------------|-------------|-------------|--------|--------|-----------|------------|----------------|---------|---------|
| 331 | PETROLEUM, CRUDE, PARTLY REFIN. | 1000 EUR    | JAN 2686242 | 489954      | 660725 | 466417 | 268701    | 148479     | 598685         | 13423   | 39858   |
|     |                                 | FEV 2328994 | 418448      | 576460      | 376244 | 295614 | 113559    | 492879     | 13289          | 42501   |         |
|     |                                 | MAR 2237466 | 405541      | 537455      | 517615 | 250209 | 89282     | 390109     | 7936           | 39319   |         |
|     |                                 | AVR 2368312 | 485823      | 573604      | 386353 | 283040 | 111160    | 465900     | 16544          | 45888   |         |
|     |                                 | MAI 2409388 | 484870      | 598602      | 467892 | 290889 | 129877    | 464827     | 15697          | 36784   |         |
|     |                                 | JUN 2418764 | 507870      | 540816      | 412536 | 288301 | 145856    | 479691     | 5967           | 37727   |         |
|     | 1000 TONS                       | JAN 40916   | 7153        | 9831        | 7331   | 4081   | 2363      | 9289       | 214            | 655     |         |
|     |                                 | FEV 35861   | 6189        | 8571        | 5981   | 4594   | 1832      | 7757       | 218            | 728     |         |
|     |                                 | MAR 35017   | 6169        | 8154        | 8367   | 3831   | 1462      | 6235       | 127            | 672     |         |
|     |                                 | AVR 36921   | 7391        | 8631        | 6142   | 4530   | 1787      | 7472       | 264            | 703     |         |
|     |                                 | MAI 37896   | 7449        | 8395        | 7565   | 3979   | 2101      | 7561       | 256            | 591     |         |
|     |                                 | JUN 37946   | 7853        | 8175        | 6496   | 4580   | 2345      | 7886       | 1              | 610     |         |
| 332 | PETROLEUM PRODUCTS              | 1000 EUR    | JAN 248929  | 55446       | 31249  | 47549  | 41119     | 10928      | 39437          | 312     | 22889   |
|     |                                 | FEV 232734  | 63732       | 37714       | 52005  | 21522  | 10105     | 33703      | 1618           | 12335   |         |
|     |                                 | MAR 218367  | 47450       | 32798       | 53856  | 28038  | 15052     | 32951      | 236            | 7986    |         |
|     |                                 | AVR 261181  | 72349       | 29409       | 58641  | 39160  | 17216     | 33735      | 1705           | 8966    |         |
|     |                                 | MAI 241395  | 44580       | 20492       | 68046  | 44983  | 14088     | 32584      | 2461           | 13734   |         |
|     |                                 | JUN 255681  | 61385       | 29944       | 37538  | 41641  | 26828     | 32737      | 3129           | 22749   |         |
|     | 1000 TONS                       | JAN 3919    | 848         | 551         | 808    | 605    | 163       | 555        | 4              | 385     |         |
|     |                                 | FEV 3654    | 929         | 654         | 878    | 312    | 150       | 505        | 29             | 197     |         |
|     |                                 | MAR 3511    | 731         | 560         | 878    | 429    | 142       | 442        | 4              | 123     |         |
|     |                                 | AVR 3909    | 1068        | 450         | 94     | 542    | 234       | 459        | 30             | 152     |         |
|     |                                 | MAI 3658    | 626         | 295         | 1176   | 662    | 189       | 442        | 43             | 224     |         |
|     |                                 | JUN 3596    | 817         | 414         | 643    | 540    | 398       | 437        | 1              | 345     |         |
| 341 | NATURAL GAS AND WORKS GAS       | 1000 EUR    | JAN 12116   | fertrollig  | 9698   | 1633   |           | 71         | 4383           |         | 40      |
|     |                                 | FEV 12116   | gabels      | 13935       | 526    | 622    | 1         | 2899       |                | 20      |         |
|     |                                 | MAR 12116   | secret      | 9121        | 6821   | 176    | 193       | 2917       |                | 9       |         |
|     |                                 | AVR 12116   | secret      | 8127        | 4134   |        | 2         | 2566       |                | 41      |         |
|     |                                 | MAI 12116   | segreto     | 5708        | 6636   |        | 1         | 1600       |                | 23      |         |
|     |                                 | JUN 12116   | gabels      | 10460       | 6998   |        | 3         | 2632       |                | 2       |         |
| 351 | ELECTRIC ENERGY                 | 1000 EUR    | JAN 3897    |             | 2982   |        |           |            |                |         | 915     |
|     |                                 | FEV 1390    |             | 425         |        |        |           |            |                |         | 965     |
|     |                                 | MAR 4348    |             | 2841        |        |        |           |            |                |         | 1507    |
|     |                                 | AVR 1220    |             | 1590        |        |        |           |            |                |         | 2310    |
|     |                                 | MAI 2243    |             | 1235        |        |        |           |            |                |         | 2008    |
|     |                                 | JUN 3068    |             | 2733        |        |        |           |            |                |         | 335     |
|     | 1000 KWH                        | JAN 488842  |             | 409036      |        |        |           |            |                |         | 79806   |
|     |                                 | FEV 12116   |             | 2476        |        |        |           |            |                |         | 9642    |
|     |                                 | MAR 565784  |             | 431364      |        |        |           |            |                |         | 154220  |
|     |                                 | AVR 199912  |             | 182592      |        |        |           |            |                |         | 17320   |
|     |                                 | MAI 272329  |             | 13051       |        |        |           |            |                |         | 259278  |
|     |                                 | JUN 359403  |             | 318893      |        |        |           |            |                |         | 40510   |
| 411 | ANIMAL OILS AND FATS            | 1000 EUR    | JAN 17793   | 5489        | 1587   | 1911   | 3597      | 1079       | 3472           | 97      | 561     |
|     |                                 | FEV 12246   | 3602        | 793         | 878    | 4484   | 687       | 1507       | 49             | 246     |         |
|     |                                 | MAR 19178   | 3885        | 1991        | 2432   | 3805   | 534       | 6050       | 59             | 422     |         |
|     |                                 | AVR 17583   | 4822        | 2677        | 1639   | 2619   | 724       | 4521       |                | 581     |         |
|     |                                 | MAI 17712   | 3381        | 1393        | 2193   | 1245   | 4397      |            | 71             | 473     |         |
|     |                                 | JUN 18224   | 4166        | 2005        | 1741   | 3547   | 706       | 5303       | 18             | 738     |         |
|     | TONS                            | JAN 51262   | 14608       | 4563        | 6117   | 11453  | 3287      | 9310       | 307            | 1619    |         |
|     |                                 | FEV 39390   | 11333       | 2253        | 3144   | 14510  | 2365      | 4587       | 222            | 976     |         |
|     |                                 | MAR 6054    | 12573       | 630         | 898    | 14244  | 3200      | 1384       | 215            | 151     |         |
|     |                                 | AVR 60180   | 15571       | 3000        | 5996   | 4960   | 3250      | 1377       |                | 2546    |         |
|     |                                 | MAI 70768   | 12271       | 5680        | 8916   | 18667  | 5783      | 16898      | 317            | 2235    |         |
|     |                                 | JUN 77131   | 17348       | 8173        | 7382   | 15286  | 3127      | 22331      | 1              | 3484    |         |
| 421 | FIXED VEGETABLE OILS, SOFT      | 1000 EUR    | JAN 45449   | 14766       | 11408  | 13035  | 1362      | 237        | 4044           | 201     | 396     |
|     |                                 | FEV 29210   | 7189        | 6116        | 8440   | 1712   | 823       | 4625       | 243            | 42      |         |
|     |                                 | MAR 26940   | 4307        | 9563        | 9223   | 997    | 348       | 2434       | 22             | 46      |         |
|     |                                 | AVR 36381   | 11793       | 11794       | 7400   | 591    | 914       | 3579       | 90             | 220     |         |
|     |                                 | MAI 32757   | 9633        | 13027       | 6411   | 975    | 423       | 2076       | 135            | 77      |         |
|     |                                 | JUN 35797   | 4491        | 19755       | 7705   | 830    | 693       | 2048       | 106            | 169     |         |
|     | TONS                            | JAN 49038   | 18765       | 12854       | 9313   | 1886   | 290       | 5200       | 252            | 477     |         |
|     |                                 | FEV 33239   | 10286       | 6937        | 6096   | 2284   | 1040      | 6243       | 300            | 52      |         |
|     |                                 | MAR 30649   | 6657        | 11991       | 6660   | 1537   | 452       | 3259       | 21             | 71      |         |
|     |                                 | AVR 48334   | 17677       | 17506       | 5249   | 977    | 198       | 1587       | 312            | 139     |         |
|     |                                 | MAI 49702   | 17326       | 21303       | 4653   | 1715   | 771       | 3627       | 196            | 110     |         |
|     |                                 | JUN 58780   | 9397        | 35881       | 6664   | 1587   | 1065      | 3920       | 2              | 264     |         |
| 422 | OTHER FIXED VEGETABLE OILS      | 1000 EUR    | JAN 51720   | 8747        | 5140   | 3844   | 10540     | 1411       | 21479          | 253     | 306     |
|     |                                 | FEV 34542   | 9175        | 3118        | 3752   | 798    | 1385      | 748        | 218            | 298     |         |
|     |                                 | MAR 38588   | 4652        | 6112        | 2444   | 13766  | 1526      | 8142       | 316            | 1530    |         |
|     |                                 | AVR 42915   | 14056       | 3382        | 4216   | 4342   | 1539      | 15020      | 3              | 357     |         |
|     |                                 | MAI 36032   | 5634        | 2408        | 4249   | 10946  | 636       | 11633      | 91             | 435     |         |
|     |                                 | JUN 37313   | 8141        | 2364        | 4675   | 8504   | 298       | 12752      | 209            | 370     |         |
|     | TONS                            | JAN 94288   | 17334       | 8897        | 5685   | 20208  | 2347      | 38896      | 420            | 501     |         |
|     |                                 | FEV 68406   | 20352       | 5638        | 6241   | 18740  | 2699      | 13846      | 361            | 529     |         |
|     |                                 | MAR 80529   | 9549        | 11111       | 4147   | 33289  | 2650      | 17009      | 518            | 2257    |         |
|     |                                 | AVR 93041   | 30363       | 6084        | 7408   | 10535  | 3409      | 34592      | 16             | 644     |         |
|     |                                 | MAI 91167   | 16916       | 5423        | 7750   | 28606  | 2056      | 29407      | 179            | 829     |         |
|     |                                 | JUN 105993  | 23305       | 6562        | 9321   | 26285  | 970       | 38732      | 5              | 815     |         |
| 431 | OILS AND FATS, PROCESSED        | 1000 EUR    | JAN 3889    | 1316        | 483    | 225    | 398       | 35         | 882            | 3       | 547     |
|     |                                 | FEV 3323    | 1457        | 293         | 53     | 573    | 101       | 506        |                | 7       |         |
|     |                                 | MAR 3064    | 1177        | 410         | 216    | 427    | 37        | 482        |                | 213     |         |
|     |                                 | AVR 4088    | 1703        | 445         | 28     | 216    | 70        | 759        |                | 262     |         |
|     |                                 | MAI 3252    | 1031        | 271         | 170    | 351    | 207       | 962        |                | 14      |         |
|     |                                 | JUN 3315    | 1308        | 347         | 56     | 929    | 26        | 470        |                | 14      |         |
|     | TONS                            | JAN 7247    | 3066        | 697         | 142    | 1072   | 25        | 1307       |                | 1       |         |
|     |                                 | FEV 7442    | 3635        | 509         | 60     | 1419   | 287       | 901        |                | 5       |         |
|     |                                 | MAR 7362    | 4291        | 956         | 82     | 432    | 74        | 1077       |                | 451     |         |
|     |                                 | AVR 9403    | 4808        | 1381        | 218    | 1650   | 86        | 706        |                | 33      |         |
|     |                                 | MAI 7721    | 3229        | 516         | 152    | 835    | 496       | 1820       |                | 17      |         |
|     |                                 | JUN 10477   | 5550        | 640         | 34     | 3172   | 28        | 662        |                | 390     |         |
| 512 | ORGANIC CHEMICALS               | 1000 EUR    | JAN 140129  | 23298       | 31879  | 12115  | 17200     | 8297       | 44909          | 443     | 1988    |
|     |                                 | FEV 123901  | 24634       | 25085       | 14644  | 16935  | 10404     | 29422      | 580            | 2197    |         |
|     |                                 | MAR 120853  | 26794       | 24378       | 14258  | 15220  | 7202      | 30452      | 317            | 2322    |         |
|     |                                 | AVR 130094  | 30833       | 22611       | 15175  | 11001  | 10105     | 30455      | 544            | 2716    |         |
|     |                                 | MAI 108017  | 23310       | 22713       | 11266  | 15803  | 6668      | 25634      | 291            | 2332    |         |
|     |                                 | JUN 124180  | 28647       | 26691       | 11744  | 16548  | 9971      | 27799      | 197            | 2583    |         |
| 513 | INORGANIC CHEMICAL ELEMENTS     | 1000 EUR    | JAN 45215   | 7083        | 7944   | 5049   | 5589      | 682        | 16162          | 724     | 1982    |
|     |                                 | FEV 40200   | 10461       | 6622        | 3524   | 621    | 1282      | 675        | 1661           |         |         |
|     |                                 | MAR 32116   | 8361        | 4046        | 3028   | 2347   | 790       | 11468      | 150            | 1926    |         |
|     |                                 | AVR 48602   | 7384        | 6397        | 4316   | 3250   | 916       | 16704      | 365            | 9270    |         |
|     |                                 | MAI 35903   | 5356        | 4858        | 4613   | 3906   | 1008      | 13023      | 41             | 3098    |         |
|     |                                 | JUN 29400   | 5587        | 2250        | 5078   | 4356   | 601       | 9793       | 118            | 1617    |         |
| 514 | OTHER INORGANIC CHEMICALS       | 1000 EUR    | JAN 18383   | 4941        | 1691   | 1964   | 2221      | 1084       | 4933           | 124     | 1425    |
|     |                                 | FEV 17648   | 3899        | 2202        | 2869   | 1551   | 446       | 5204       | 37             | 1440    |         |
|     |                                 | MAR 13148   | 3182        | 1817        | 1575   | 981    | 560       | 3575       | 56             | 1402    |         |
|     |                                 | AVR 15643   | 4613        | 1875        | 1383   | 572    | 4537      | 139        | 1928           |         |         |
|     |                                 | MAI 16517   | 3594        | 1638        | 1633   | 3853   | 246       | 3925       | 46             | 1529    |         |
|     |                                 | JUN 13655   | 3938        | 1255        | 2555   | 463    | 364       | 3651       | 45             | 1384    |         |

import  
INTRA (EUR-9)

| CST | Produits - Products                             | 1975 | EUR-9 <sup>1)</sup> | Deutschland | France | Italia | Nederland <sup>1)</sup> | Belg.-Lux. | United Kingdom | Ireland | Danmark |
|-----|---|------|---------------------|-------------|--------|--------|-------------------------|------------|----------------|---------|---------|
| 515 | 1000 EUR<br>MATER. RADIO-ACTIFS ET ASSIMIL.     | JAN  | 9269                | 313         | 584    | 160    | 413                     | 3145       | 4576           | 10      | 68      |
|     |   | FEV  | 8588                | 745         | 954    | 174    | 231                     | 2730       | 3673           | 12      | 69      |
|     |   | MAR  | 8133                | 428         | 846    | 210    | 505                     | 3623       | 2446           | 10      | 65      |
|     |   | AVR  | 8347                | 530         | 682    | 142    | 492                     | 4090       | 2325           | 15      | 71      |
|     |   | MAI  | 7689                | 374         | 582    | 214    | 637                     | 4567       | 2339           | 11      | 71      |
|     |   | JUN  | 9189                | 423         | 940    | 182    | 606                     | 3837       | 3127           | 12      | 62      |
| 521 | 1000 EUR<br>GOUDRONS MINER., DER. CHIM. BRUT.   | JAN  | 9732                | 3928        | 1105   | 308    | 739                     | 653        | 2840           | 74      | 85      |
|     |   | FEV  | 9404                | 5438        | 1526   | 244    | 677                     | 379        | 1118           | 5       | 17      |
|     |   | MAR  | 9089                | 4992        | 1940   | 188    | 537                     | 501        | 815            | 89      | 26      |
|     |   | AVR  | 8401                | 2997        | 1440   | 410    | 537                     | 613        | 721            | 5       | 68      |
|     |   | MAI  | 7810                | 4828        | 1255   | 187    | 327                     | 496        | 541            | 85      | 91      |
|     |   | JUN  | 7764                | 4115        | 1527   | 301    | 456                     | 291        | 1040           | 9       | 25      |
| 531 | 1000 EUR<br>COLOR. ORG. SYNT., INDIGO NAT. ETC. | JAN  | 17673               | 2085        | 5106   | 3129   | 1839                    | 1651       | 2898           | 354     | 611     |
|     |   | FEV  | 17290               | 2593        | 4664   | 3464   | 1876                    | 1926       | 1879           | 335     | 553     |
|     |   | MAR  | 16429               | 1950        | 4321   | 3555   | 1807                    | 1961       | 2073           | 254     | 508     |
|     |   | AVR  | 19679               | 4079        | 4944   | 3203   | 1989                    | 2200       | 2263           | 317     | 684     |
|     |   | MAI  | 16023               | 1884        | 3800   | 4124   | 1590                    | 1758       | 1960           | 312     | 595     |
|     |   | JUN  | 18919               | 3184        | 4367   | 5230   | 1380                    | 1651       | 2355           | 249     | 503     |
| 532 | 1000 EUR<br>EXTRAITS COLORANTS TANN. ETC.       | JAN  | 1305                | 164         | 282    | 410    | 181                     | 41         | 113            | 75      | 39      |
|     |   | FEV  | 1353                | 176         | 277    | 538    | 159                     | 56         | 85             | 38      | 24      |
|     |   | MAR  | 1749                | 185         | 390    | 678    | 145                     | 106        | 86             | 128     | 31      |
|     |   | AVR  | 1639                | 187         | 340    | 530    | 177                     | 170        | 110            | 81      | 36      |
|     |   | MAI  | 1754                | 118         | 351    | 842    | 191                     | 85         | 114            | 85      | 8       |
|     |   | JUN  | 1692                | 173         | 339    | 664    | 146                     | 135        | 122            | 85      | 28      |
| 533 | 1000 EUR<br>PIGMENTS, PEINTURES, VERNIS ETC.    | JAN  | 26787               | 4408        | 6924   | 3384   | 4476                    | 4501       | 1791           | 472     | 831     |
|     |   | FEV  | 29474               | 7248        | 6780   | 3118   | 4142                    | 5186       | 1717           | 546     | 939     |
|     |   | MAR  | 28290               | 6164        | 7684   | 3270   | 4033                    | 4287       | 1383           | 602     | 867     |
|     |   | AVR  | 32421               | 7631        | 8427   | 3569   | 4285                    | 4905       | 1728           | 667     | 1209    |
|     |   | MAI  | 29623               | 6930        | 7670   | 3235   | 4068                    | 4397       | 1504           | 636     | 1183    |
|     |   | JUN  | 34672               | 7582        | 9473   | 4062   | 4291                    | 5798       | 1578           | 547     | 1341    |
| 541 | 1000 EUR<br>PRODUITS MEDICIN. ET PHARMAC.       | JAN  | 87161               | 18737       | 12005  | 15561  | 8627                    | 17265      | 8289           | 3249    | 3428    |
|     |   | FEV  | 81185               | 18895       | 10005  | 13635  | 7983                    | 16395      | 6518           | 2628    | 3126    |
|     |   | MAR  | 76094               | 18182       | 11200  | 11778  | 8085                    | 15551      | 6453           | 3287    | 2558    |
|     |   | AVR  | 76581               | 20960       | 11398  | 11396  | 6861                    | 12706      | 6254           | 3619    | 3387    |
|     |   | MAI  | 71433               | 16927       | 9816   | 10876  | 8294                    | 12844      | 5709           | 4014    | 2900    |
|     |   | JUN  | 78849               | 19600       | 12027  | 10381  | 8139                    | 15920      | 6171           | 3108    | 3503    |
| 551 | 1000 EUR<br>HUILES ESSENT. ET PROD. AROMAT.     | JAN  | 8507                | 2085        | 1096   | 1387   | 870                     | 909        | 1453           | 512     | 195     |
|     |   | FEV  | 8773                | 3887        | 1470   | 819    | 867                     | 625        | 1240           | 175     | 320     |
|     |   | MAR  | 8772                | 3061        | 873    | 1395   | 732                     | 486        | 1810           | 174     | 241     |
|     |   | AVR  | 9089                | 3325        | 1332   | 1007   | 1000                    | 793        | 1190           | 199     | 243     |
|     |   | MAI  | 7859                | 2877        | 1106   | 1022   | 655                     | 536        | 1263           | 153     | 247     |
|     |   | JUN  | 8981                | 2608        | 1274   | 1218   | 777                     | 713        | 1853           | 211     | 327     |
| 553 | 1000 EUR<br>PARFUMERIE ET PROD. DE BEAUTE       | JAN  | 18028               | 4598        | 1860   | 1875   | 2617                    | 3513       | 2295           | 669     | 601     |
|     |   | FEV  | 21004               | 5773        | 1885   | 3045   | 2688                    | 3969       | 2265           | 741     | 638     |
|     |   | MAR  | 23004               | 6068        | 1864   | 3774   | 2642                    | 4163       | 3072           | 901     | 520     |
|     |   | AVR  | 24438               | 6438        | 1960   | 3007   | 3385                    | 4830       | 3243           | 648     | 927     |
|     |   | MAI  | 18204               | 5355        | 1418   | 1948   | 2212                    | 3347       | 2158           | 696     | 767     |
|     |   | JUN  | 20820               | 5658        | 1798   | 2782   | 2758                    | 3776       | 2680           | 624     | 764     |
| 554 | 1000 EUR<br>SAVONS; PRODUITS D'ENTRETIEN        | JAN  | 23716               | 3659        | 5928   | 3065   | 2061                    | 5603       | 1563           | 947     | 890     |
|     |   | FEV  | 23719               | 5347        | 6292   | 2652   | 1894                    | 6100       | 1243           | 1370    | 821     |
|     |   | MAR  | 23186               | 3777        | 5891   | 2428   | 1585                    | 11692      | 9148           | 1102    | 753     |
|     |   | AVR  | 24487               | 4215        | 6637   | 2440   | 2203                    | 5694       | 1373           | 1099    | 826     |
|     |   | MAI  | 20833               | 4126        | 5933   | 2153   | 1950                    | 3849       | 1148           | 912     | 762     |
|     |   | JUN  | 21200               | 3993        | 6278   | 2448   | 2003                    | 3490       | 1451           | 832     | 705     |
| 561 | 1000 EUR<br>ENGRATS MANUFACTURES                | JAN  | 54113               | 10468       | 16411  | 1195   | 1167                    | 7214       | 6184           | 5628    | 5846    |
|     |   | FEV  | 56558               | 7888        | 16044  | 1320   | 1461                    | 8062       | 9564           | 6399    | 5820    |
|     |   | MAR  | 47000               | 6998        | 11982  | 2094   | 1176                    | 7349       | 6513           | 6492    | 4396    |
|     |   | AVR  | 44026               | 7239        | 8507   | 1003   | 1056                    | 7737       | 7867           | 5397    | 5220    |
|     |   | MAI  | 30550               | 5360        | 11721  | 690    | 820                     | 4203       | 3814           | 2259    | 1683    |
|     |   | JUN  | 41856               | 6476        | 19709  | 1165   | 1952                    | 5938       | 5034           | 1195    | 387     |
| 571 | 1000 EUR<br>EXPLOSIFS                           | JAN  | 2894                | 380         | 560    | 765    | 246                     | 486        | 322            | 103     | 34      |
|     |   | FEV  | 3217                | 765         | 917    | 510    | 243                     | 257        | 354            | 233     | 108     |
|     |   | MAR  | 3827                | 512         | 1251   | 596    | 354                     | 468        | 291            | 133     | 222     |
|     |   | AVR  | 4942                | 669         | 1798   | 904    | 416                     | 635        | 229            | 157     | 134     |
|     |   | MAI  | 3718                | 777         | 1073   | 489    | 432                     | 416        | 295            | 122     | 114     |
|     |   | JUN  | 4091                | 723         | 1298   | 685    | 424                     | 434        | 234            | 155     | 138     |
| 581 | 1000 EUR<br>MATIERES PLAST., RESIN. ART. ETC.   | JAN  | 206706              | 51655       | 45804  | 26871  | 20659                   | 23823      | 23579          | 4771    | 9544    |
|     |   | FEV  | 222158              | 69469       | 48874  | 24244  | 19856                   | 25015      | 19265          | 5350    | 10085   |
|     |   | MAR  | 219749              | 61570       | 51304  | 26357  | 20935                   | 26248      | 19009          | 4743    | 9583    |
|     |   | AVR  | 246596              | 73554       | 58888  | 29022  | 22992                   | 25612      | 21714          | 5374    | 12140   |
|     |   | MAI  | 221179              | 60383       | 51829  | 27055  | 20173                   | 25287      | 21169          | 5252    | 10591   |
|     |   | JUN  | 241759              | 64043       | 58471  | 30595  | 21864                   | 26080      | 24512          | 4846    | 11348   |
| 599 | 1000 EUR<br>PRODUITS CHIMIQUES, NDA.            | JAN  | 282929              | 80141       | 57037  | 34903  | 25441                   | 39879      | 27792          | 6939    | 10796   |
|     |   | FEV  | 326231              | 114804      | 64844  | 33319  | 25721                   | 43339      | 22054          | 9948    | 12403   |
|     |   | MAR  | 316225              | 98842       | 66401  | 36112  | 27248                   | 45016      | 22987          | 7185    | 12433   |
|     |   | AVR  | 359550              | 121540      | 73572  | 40664  | 28961                   | 44687      | 26523          | 8188    | 15416   |
|     |   | MAI  | 326664              | 95502       | 68466  | 43815  | 26348                   | 40054      | 27770          | 8873    | 15837   |
|     |   | JUN  | 360053              | 110827      | 79956  | 46385  | 29420                   | 44693      | 33677          | 84      | 15013   |
| 611 | 1000 EUR<br>CUIRS                               | JAN  | 25006               | 11445       | 2728   | 1983   | 2890                    | 2600       | 2107           | 516     | 737     |
|     |   | FEV  | 20921               | 9211        | 2536   | 1716   | 2242                    | 2342       | 1769           | 431     | 674     |
|     |   | MAR  | 20862               | 8876        | 3103   | 1583   | 2024                    | 2333       | 1898           | 421     | 664     |
|     |   | AVR  | 29035               | 14709       | 3659   | 2059   | 2664                    | 5344       | 2211           | 530     | 859     |
|     |   | MAI  | 25377               | 12351       | 3469   | 1830   | 2212                    | 1823       | 2164           | 556     | 972     |
|     |   | JUN  | 27155               | 13152       | 3476   | 2189   | 2310                    | 2310       | 2236           | 430     | 1021    |
| 612 | 1000 EUR<br>ARTICLES MANUFACT. EN CUIR, NDA.    | JAN  | 3702                | 1322        | 647    | 362    | 386                     | 293        | 513            | 85      | 93      |
|     |   | FEV  | 3341                | 1080        | 627    | 326    | 408                     | 240        | 490            | 81      | 91      |
|     |   | MAR  | 3559                | 1103        | 725    | 399    | 406                     | 272        | 497            | 77      | 81      |
|     |   | AVR  | 4573                | 1669        | 991    | 375    | 437                     | 306        | 600            | 90      | 105     |
|     |   | MAI  | 3875                | 1393        | 731    | 297    | 366                     | 271        | 652            | 97      | 118     |
|     |   | JUN  | 3987                | 1438        | 752    | 476    | 399                     | 277        | 910            | 1       | 134     |

<sup>1)</sup> A l'exclusion du commerce des Pays-Bas avec l'Union Economique Belgo-Luxembourgeoise.

<sup>1)</sup> Excluding the trade of the Netherlands with the Belgium-Luxembourg Economic Union.



TAB. 8

TRADE OF THE EC  
by productsimport  
EXTRA (EUR-9)

| CST  | Produits - Products                | 1975     | EUR-9 | Deutschland | France | Italia | Nederland | Belg.-Lux. | United Kingdom | Ireland | Danmark |      |
|------|------------------------------------|----------|-------|-------------|--------|--------|-----------|------------|----------------|---------|---------|------|
| 515  | RADIOACT. & ASSOCIAT. MATERIALS    | 1000 EUR | JAN   | 16825       | 5124   | 6219   | 96        | 35         | 576            | 4732    | 26      | 17   |
|      |                                    | FEV      | 22376 | 7452        | 9334   | 94     | 84        | 29         | 4962           | 3       | 118     |      |
|      |                                    | MAR      | 19823 | 3961        | 7411   | 3914   | 112       | 20         | 8857           | 4       | 14      |      |
|      |                                    | AVR      | 42520 | 10919       | 20590  | 2353   | 43        | 29         | 8558           | 4       | 24      |      |
|      |                                    | MAT      | 12547 | 4399        | 1986   | 48     | 108       | 19         | 5967           | 4       | 16      |      |
|      |                                    | JUN      | 11043 | 3785        | 199    | 179    | 44        | 30         | 6785           | 4       | 17      |      |
| 521  | MINERAL TAR, CRUDE CHEMICALS       | 1000 EUR | JAN   | 4704        | 1706   | 202    | 404       | 405        | 56             | 1928    |         | 3    |
|      |                                    | FEV      | 3664  | 1230        | 1206   | 726    | 351       | 71         | 80             |         |         |      |
|      |                                    | MAR      | 5392  | 1219        | 1180   | 459    | 1468      | 67         | 899            |         |         | 100  |
|      |                                    | AVR      | 6822  | 2397        | 1618   | 294    | 484       | 43         | 1854           |         | 1       | 131  |
|      |                                    | MAT      | 6994  | 1716        | 2012   | 1183   | 595       | 119        | 1597           |         |         |      |
|      |                                    | JUN      | 5292  | 1559        | 655    | 857    | 266       | 58         | 1198           |         |         | 110  |
| 531  | SYNT. ORG. DVEST., NAT. INDIGO ETC | 1000 EUR | JAN   | 10147       | 2124   | 2116   | 2017      | 599        | 520            | 2474    | 35      | 262  |
|      |                                    | FEV      | 10012 | 3434        | 1862   | 1293   | 659       | 619        | 1888           | 37      | 220     |      |
|      |                                    | MAR      | 9775  | 2834        | 2204   | 1397   | 595       | 663        | 1977           | 28      | 153     |      |
|      |                                    | AVR      | 11023 | 3944        | 1904   | 1144   | 573       | 973        | 2205           | 33      | 227     |      |
|      |                                    | MAT      | 9046  | 2714        | 1183   | 1476   | 409       | 863        | 2129           | 47      | 225     |      |
|      |                                    | JUN      | 11116 | 3342        | 2005   | 1557   | 441       | 973        | 2556           | 14      | 228     |      |
| 532  | DYFING, TANNING EXTRACTS, ETC.     | 1000 EUR | JAN   | 1113        | 127    | 290    | 468       | 17         | 24             | 154     | 5       | 28   |
|      |                                    | FEV      | 897   | 140         | 186    | 370    | 30        | 4          | 140            |         |         | 16   |
|      |                                    | MAR      | 895   | 97          | 186    | 323    | 30        | 23         | 195            |         |         | 25   |
|      |                                    | AVR      | 985   | 149         | 153    | 406    | 37        | 10         | 198            |         |         | 18   |
|      |                                    | MAT      | 1091  | 196         | 162    | 361    | 25        | 8          | 321            |         |         | 29   |
|      |                                    | JUN      | 1546  | 125         | 279    | 789    | 25        | 41         | 263            |         |         | 15   |
| 533  | PIGMENTS, PAINTS, VARNISHES, ETC.  | 1000 EUR | JAN   | 7275        | 1801   | 859    | 796       | 566        | 339            | 1955    | 85      | 874  |
|      |                                    | FEV      | 7223  | 1906        | 759    | 651    | 640       | 481        | 1745           | 82      | 959     |      |
|      |                                    | MAR      | 6524  | 1679        | 1067   | 486    | 447       | 379        | 1541           | 94      | 831     |      |
|      |                                    | AVR      | 8775  | 2293        | 1089   | 497    | 598       | 510        | 1977           | 62      | 123     |      |
|      |                                    | MAT      | 7136  | 1544        | 1297   | 459    | 555       | 651        | 1632           | 76      | 922     |      |
|      |                                    | JUN      | 7982  | 1798        | 1618   | 555    | 923       | 315        | 1625           | 64      | 1084    |      |
| 541  | MEDICIN. & PHARMACEUT. PRODUCTS    | 1000 EUR | JAN   | 56395       | 15695  | 11522  | 9328      | 3121       | 6860           | 7434    | 499     | 1936 |
|      |                                    | FEV      | 45374 | 11459       | 10660  | 6909   | 3407      | 4666       | 5171           | 821     | 2281    |      |
|      |                                    | MAR      | 55434 | 14912       | 11156  | 9483   | 6060      | 4251       | 6225           | 786     | 2561    |      |
|      |                                    | AVR      | 59430 | 16885       | 11591  | 6436   | 3595      | 9328       | 8226           | 403     | 2966    |      |
|      |                                    | MAT      | 45667 | 12509       | 10258  | 5350   | 3303      | 5172       | 6078           | 720     | 2277    |      |
|      |                                    | JUN      | 56966 | 13164       | 15517  | 11919  | 2418      | 5431       | 5084           | 511     | 2922    |      |
| 551  | ESSENT. OILS, PERFUME & FLAV. MAT  | 1000 EUR | JAN   | 11221       | 2266   | 4272   | 498       | 836        | 96             | 3016    | 105     | 132  |
|      |                                    | FEV      | 9920  | 2136        | 3989   | 1001   | 620       | 195        | 1795           | 77      | 107     |      |
|      |                                    | MAR      | 8900  | 1862        | 2786   | 850    | 463       | 118        | 2575           | 47      | 199     |      |
|      |                                    | AVR      | 10041 | 2064        | 2634   | 672    | 566       | 285        | 3531           | 83      | 203     |      |
|      |                                    | MAT      | 842   | 260         | 222    | 345    | 769       | 718        | 2029           | 181     | 181     |      |
|      |                                    | JUN      | 10381 | 2051        | 4100   | 1076   | 406       | 116        | 2271           | 238     | 123     |      |
| 553  | PERFUMERY, COSM. & TOILET PREP.    | 1000 EUR | JAN   | 2472        | 448    | 245    | 217       | 162        | 104            | 825     | 47      | 424  |
|      |                                    | FEV      | 2189  | 332         | 356    | 184    | 111       | 71         | 644            | 7       | 214     |      |
|      |                                    | MAR      | 3119  | 310         | 310    | 533    | 219       | 88         | 1135           | 20      | 448     |      |
|      |                                    | AVR      | 2877  | 530         | 314    | 406    | 154       | 89         | 1303           | 20      | 361     |      |
|      |                                    | MAT      | 2630  | 383         | 339    | 334    | 225       | 63         | 693            | 17      | 576     |      |
|      |                                    | JUN      | 2834  | 469         | 296    | 179    | 297       | 62         | 1099           | 9       | 423     |      |
| 554  | SOAPS; POLISHING & SCOUR. PREP.    | 1000 EUR | JAN   | 4706        | 965    | 658    | 499       | 599        | 288            | 921     | 40      | 756  |
|      |                                    | FEV      | 4615  | 965         | 594    | 467    | 606       | 357        | 942            | 32      | 831     |      |
|      |                                    | MAR      | 4281  | 1068        | 596    | 492    | 349       | 358        | 856            | 25      | 538     |      |
|      |                                    | AVR      | 5107  | 1687        | 643    | 508    | 446       | 313        | 771            | 25      | 714     |      |
|      |                                    | MAT      | 4330  | 1262        | 648    | 503    | 477       | 294        | 553            | 18      | 575     |      |
|      |                                    | JUN      | 4731  | 1233        | 622    | 423    | 623       | 307        | 777            | 10      | 742     |      |
| 561  | FERTILISERS MANUFACTURED           | 1000 EUR | JAN   | 22147       | 1146   | 6280   | 876       | 658        | 1724           | 2853    | 1118    | 7492 |
|      |                                    | FEV      | 19133 | 439         | 921    | 1722   | 409       | 2072       | 2784           | 1331    | 9455    |      |
|      |                                    | MAR      | 23623 | 1145        | 6995   | 2382   | 667       | 962        | 2328           | 1059    | 8085    |      |
|      |                                    | AVR      | 19635 | 1007        | 1213   | 2595   | 1690      | 1006       | 3139           | 237     | 8666    |      |
|      |                                    | MAT      | 14812 | 387         | 1347   | 2554   | 195       | 2443       | 2015           | 81      | 5790    |      |
|      |                                    | JUN      | 11204 | 1136        | 1729   | 581    | 386       | 1307       | 2028           | 223     | 3814    |      |
|      | 1000 TONS                          | JAN      | 242   | 14          | 53     | 14     | 10        | 34         | 41             | 13      | 64      |      |
|      |                                    | FEV      | 29    | 3           | 26     | 2      | 4         | 40         | 39             | 85      |         |      |
|      |                                    | MAR      | 256   | 9           | 65     | 34     | 12        | 19         | 32             | 12      | 73      |      |
|      |                                    | AVR      | 229   | 8           | 19     | 38     | 17        | 21         | 44             | 3       | 79      |      |
|      |                                    | MAT      | 159   | 2           | 21     | 24     | 3         | 22         | 27             | 1       | 58      |      |
|      |                                    | JUN      | 137   | 8           | 24     | 9      | 6         | 22         | 27             |         | 40      |      |
| 571  | EXPLOSIVES                         | 1000 EUR | JAN   | 4063        | 771    | 685    | 171       | 64         | 73             | 2160    |         | 139  |
|      |                                    | FEV      | 2079  | 554         | 733    | 298    | 72        | 22         | 209            |         |         | 190  |
|      |                                    | MAR      | 2959  | 1470        | 561    | 164    | 32        | 69         | 305            |         |         | 342  |
|      |                                    | AVR      | 4320  | 1963        | 684    | 237    | 120       | 54         | 931            |         |         | 325  |
|      |                                    | MAT      | 2504  | 721         | 502    | 232    | 52        | 38         | 24             |         |         | 230  |
|      |                                    | JUN      | 2879  | 931         | 765    | 294    | 89        | 109        | 418            |         |         | 249  |
| 591  | PLAST. MATFR., ARTIF. RESINS, ETC. | 1000 EUR | JAN   | 52023       | 8542   | 7860   | 3392      | 6317       | 4322           | 15636   | 963     | 4991 |
|      |                                    | FEV      | 46788 | 9834        | 7222   | 3154   | 5216      | 3244       | 12032          | 616     | 2370    |      |
|      |                                    | MAR      | 46995 | 10060       | 7694   | 3497   | 6046      | 3710       | 10785          | 568     | 4659    |      |
|      |                                    | AVR      | 54820 | 13470       | 7539   | 3932   | 6554      | 3613       | 12339          | 954     | 6419    |      |
|      |                                    | MAT      | 48763 | 10871       | 6048   | 2873   | 6660      | 3882       | 12073          | 696     | 5660    |      |
|      |                                    | JUN      | 51048 | 10757       | 7770   | 3717   | 6116      | 4510       | 11177          | 832     | 6169    |      |
| TONS | JAN                                | 46087    | 7148  | 4685        | 2577   | 5423   | 5643      | 13669      | 755            | 6186    |         |      |
|      | FEV                                | 41980    | 8544  | 4060        | 2495   | 4330   | 4841      | 10981      | 481            | 6247    |         |      |
|      | MAR                                | 44435    | 8901  | 5241        | 3394   | 5043   | 5141      | 10441      | 513            | 5761    |         |      |
|      | AVR                                | 55006    | 13238 | 4912        | 3470   | 6656   | 5012      | 12100      | 1204           | 8416    |         |      |
|      | MAT                                | 52950    | 10963 | 3902        | 3330   | 6534   | 7048      | 13369      | 634            | 7170    |         |      |
|      | JUN                                | 54198    | 10974 | 5502        | 3612   | 4940   | 9176      | 11443      | 5              | 8546    |         |      |
| 599  | CHEMICAL PRODUCTS, NES.            | 1000 EUR | JAN   | 60408       | 13010  | 8192   | 5048      | 10136      | 3695           | 18766   | 189     | 1372 |
|      |                                    | FEV      | 46726 | 11741       | 8014   | 5192   | 6967      | 2930       | 10234          | 376     | 1272    |      |
|      |                                    | MAR      | 40119 | 9271        | 6753   | 4032   | 5223      | 2320       | 10815          | 266     | 1429    |      |
|      |                                    | AVR      | 47064 | 13328       | 6993   | 4935   | 6191      | 2516       | 11076          | 242     | 1875    |      |
|      |                                    | MAT      | 47355 | 10618       | 6020   | 3980   | 11679     | 2532       | 10831          | 241     | 1454    |      |
|      |                                    | JUN      | 41178 | 8788        | 6322   | 4071   | 4742      | 3401       | 12040          | 135     | 1679    |      |
| 611  | LEATHER                            | 1000 EUR | JAN   | 22464       | 4754   | 4929   | 5483      | 1207       | 505            | 4188    | 268     | 1128 |
|      |                                    | FEV      | 19471 | 3710        | 3834   | 5499   | 890       | 364        | 364            |         |         | 857  |
|      |                                    | MAR      | 19529 | 3850        | 5263   | 5758   | 697       | 296        | 2742           |         |         | 795  |
|      |                                    | AVR      | 24335 | 4525        | 5392   | 5390   | 934       | 401        | 6553           |         |         | 930  |
|      |                                    | MAT      | 21609 | 4262        | 5424   | 4985   | 826       | 404        | 4686           |         |         | 861  |
|      |                                    | JUN      | 27521 | 5020        | 5805   | 8597   | 653       | 346        | 6102           |         |         | 863  |
| TONS | JAN                                | 6086     | 803   | 1201        | 1712   | 278    | 134       | 1691       |                |         | 222     |      |
|      | FEV                                | 6577     | 519   | 873         | 3034   | 201    | 64        | 1681       |                |         | 180     |      |
|      | MAR                                | 5748     | 526   | 1238        | 2379   | 155    | 66        | 1219       |                |         | 145     |      |
|      | AVR                                | 7567     | 716   | 1213        | 2195   | 212    | 59        | 2863       |                |         | 156     |      |
|      | MAT                                | 6337     | 616   | 1523        | 2071   | 212    | 50        | 1927       |                |         | 170     |      |
|      | JUN                                | 9598     | 929   | 1247        | 4005   | 160    | 77        | 2979       |                |         | 201     |      |
| 612  | MANUFACTURES OF LEATHER, NES.      | 1000 EUR | JAN   | 3338        | 1548   | 626    | 116       | 204        | 117            | 351     | 111     | 265  |
|      |                                    | FEV      | 3144  | 1529        | 575    | 61     | 196       | 69         | 364            |         |         | 274  |
|      |                                    | MAR      | 3068  | 1291        | 786    | 159    | 212       | 48         | 305            |         |         | 274  |
|      |                                    | AVR      | 3457  | 1499        | 808    | 115    | 179       | 70         | 388            |         |         | 329  |
|      |                                    | MAT      | 2670  | 1123        | 618    | 103    | 126       | 53         | 282            |         |         | 312  |
|      |                                    | JUN      | 2796  | 1153        | 601    | 70     | 73        | 88         | 509            |         |         | 273  |

import  
INTRA (EUR-9)

| CST | Produits - Products               | 1975                             | EUR-9 <sup>1)</sup> | Deutschland | France | Italia | Nederland <sup>1)</sup> | Belg.-Lux. | United Kingdom | Ireland | Danmark |      |       |
|-----|-----------------------------------|----------------------------------|---------------------|-------------|--------|--------|-------------------------|------------|----------------|---------|---------|------|-------|
| 613 | PELLETERIES TANN. OU APPRETEES    | 1000 EUR                         | JAN                 | 3980        | 2114   | 325    | 463                     | 119        | 419            | 302     | 30      | 208  |       |
|     |                                   |                                  | FEV                 | 5429        | 2732   | 507    | 934                     | 428        | 345            | 279     | 67      | 137  |       |
|     |                                   |                                  | MAR                 | 4821        | 2416   | 463    | 795                     | 317        | 457            | 142     | 69      | 162  |       |
|     |                                   |                                  | AVR                 | 6899        | 3632   | 547    | 1157                    | 374        | 517            | 270     | 68      | 134  |       |
|     |                                   |                                  | MAI                 | 5961        | 2935   | 525    | 1040                    | 492        | 468            | 188     | 101     | 214  |       |
|     |                                   |                                  | JUN                 | 5555        | 2801   | 631    | 1074                    | 211        | 386            | 183     | 60      | 209  |       |
| 621 | DEMI-PRODUITS EN CAOUTCHOUC       | 1000 EUR                         | JAN                 | 15974       | 4667   | 2817   | 1177                    | 1793       | 3119           | 1487    | 386     | 528  |       |
|     |                                   |                                  | FEV                 | 16261       | 4390   | 3663   | 883                     | 1725       | 3198           | 1331    | 429     | 642  |       |
|     |                                   |                                  | MAR                 | 15722       | 4242   | 3494   | 1241                    | 1784       | 2712           | 1372    | 354     | 523  |       |
|     |                                   |                                  | AVR                 | 19587       | 5591   | 3721   | 1686                    | 1946       | 3885           | 1737    | 467     | 554  |       |
|     |                                   |                                  | MAI                 | 15867       | 4511   | 3091   | 894                     | 1642       | 3218           | 1564    | 384     | 563  |       |
|     |                                   |                                  | JUN                 | 18604       | 4436   | 4400   | 1481                    | 2032       | 3653           | 1653    | 407     | 542  |       |
|     | 629                               | ART. MANUF. EN CAOUTCHOUC, NDA.  | 1000 EUR            | JAN         | 14274  | 4324   | 2500                    | 625        | 1061           | 3809    | 1144    | 457  | 355   |
|     |                                   |                                  |                     | FEV         | 14536  | 3550   | 3030                    | 457        | 1142           | 4161    | 1108    | 582  | 506   |
|     |                                   |                                  |                     | MAR         | 14245  | 3842   | 3062                    | 591        | 1132           | 3639    | 1239    | 371  | 370   |
|     |                                   |                                  |                     | AVR         | 19173  | 6167   | 3082                    | 746        | 1602           | 5198    | 1519    | 535  | 332   |
|     |                                   |                                  |                     | MAI         | 14800  | 4768   | 2328                    | 484        | 1404           | 3779    | 1392    | 364  | 352   |
|     |                                   |                                  |                     | JUN         | 16805  | 4320   | 3552                    | 836        | 1087           | 5357    | 1276    | 5    | 372   |
| 631 | PLACAGES, BOIS ARTIF., ETC., NDA. | 1000 EUR                         | JAN                 | 71181       | 22901  | 15439  | 7125                    | 6958       | 9645           | 5271    | 1136    | 2706 |       |
|     |                                   |                                  | FEV                 | 72054       | 26727  | 14680  | 6611                    | 5825       | 8937           | 5430    | 1084    | 2719 |       |
|     |                                   |                                  | MAR                 | 80509       | 31492  | 15344  | 7506                    | 6785       | 11339          | 4550    | 987     | 2700 |       |
|     |                                   |                                  | AVR                 | 92031       | 35480  | 16345  | 8160                    | 7118       | 12438          | 7256    | 1290    | 3944 |       |
|     |                                   |                                  | MAI                 | 99466       | 30810  | 14949  | 7847                    | 5924       | 28420          | 6183    | 1553    | 3780 |       |
|     |                                   |                                  | JUN                 | 93735       | 32356  | 19942  | 10405                   | 7397       | 12082          | 6817    | 1298    | 3438 |       |
|     | 632                               | ARTICLES MANUFACT. EN BOIS, NDA. | 1000 EUR            | JAN         | 42454  | 13988  | 9270                    | 4161       | 4182           | 5474    | 2919    | 895  | 1566  |
|     |                                   |                                  |                     | FEV         | 41373  | 15163  | 8676                    | 3805       | 3214           | 4907    | 3215    | 859  | 1533  |
|     |                                   |                                  |                     | MAR         | 47256  | 18571  | 9105                    | 4597       | 4039           | 6284    | 2389    | 728  | 1543  |
|     |                                   |                                  |                     | AVR         | 53082  | 20702  | 9660                    | 4549       | 4145           | 7011    | 3860    | 1011 | 2144  |
|     |                                   |                                  |                     | MAI         | 47622  | 17716  | 8592                    | 4902       | 3325           | 6959    | 3359    | 1126 | 2078  |
|     |                                   |                                  |                     | JUN         | 53962  | 19053  | 11366                   | 6461       | 4317           | 6959    | 3796    | 10   | 2000  |
| 633 | ARTICLES MANUFACTURES EN LIEGE    | 1000 EUR                         | JAN                 | 20266       | 5205   | 3028   | 509                     | 3586       | 2291           | 4690    | 354     | 603  |       |
|     |                                   |                                  | FEV                 | 23267       | 7608   | 3289   | 533                     | 3215       | 2558           | 4819    | 439     | 806  |       |
|     |                                   |                                  | MAR                 | 24681       | 7279   | 3578   | 655                     | 3392       | 2861           | 5747    | 320     | 849  |       |
|     |                                   |                                  | AVR                 | 29555       | 8201   | 4346   | 590                     | 4338       | 3187           | 7680    | 432     | 1201 |       |
|     |                                   |                                  | MAI                 | 25726       | 7038   | 3726   | 682                     | 3552       | 2122           | 6786    | 533     | 1287 |       |
|     |                                   |                                  | JUN                 | 26118       | 6689   | 4118   | 727                     | 3568       | 2551           | 7075    | 417     | 973  |       |
|     | 634                               | ARTICLES EN PAPIER OU CARTON     | 1000 EUR            | JAN         | 85475  | 18557  | 14637                   | 2261       | 14298          | 12963   | 20481   | 1019 | 1259  |
|     |                                   |                                  |                     | FEV         | 99110  | 26255  | 14970                   | 1525       | 13000          | 16638   | 23782   | 1279 | 1661  |
|     |                                   |                                  |                     | MAR         | 102238 | 23948  | 15553                   | 3002       | 14493          | 15548   | 26660   | 1179 | 1855  |
|     |                                   |                                  |                     | AVR         | 127233 | 25328  | 18228                   | 2052       | 17040          | 24062   | 36638   | 1332 | 2553  |
|     |                                   |                                  |                     | MAI         | 112701 | 21374  | 16537                   | 3957       | 13299          | 11984   | 33239   | 2025 | 10286 |
|     |                                   |                                  |                     | JUN         | 135795 | 20966  | 18279                   | 3361       | 13906          | 19363   | 56704   | 16   | 3201  |
| 641 | PAPIERS ET CARTONS                | 1000 EUR                         | JAN                 | 12836       | 3396   | 2957   | 299                     | 1789       | 3043           | 1028    | 230     | 94   |       |
|     |                                   |                                  | FEV                 | 15516       | 4497   | 3407   | 621                     | 1985       | 3414           | 1151    | 332     | 109  |       |
|     |                                   |                                  | MAR                 | 16320       | 4580   | 4191   | 484                     | 2081       | 3431           | 1172    | 280     | 101  |       |
|     |                                   |                                  | AVR                 | 18474       | 5634   | 4038   | 529                     | 2301       | 4084           | 1377    | 306     | 143  |       |
|     |                                   |                                  | MAI                 | 16583       | 5124   | 3923   | 613                     | 1996       | 3527           | 922     | 353     | 125  |       |
|     |                                   |                                  | JUN                 | 17969       | 5189   | 4431   | 652                     | 2000       | 4183           | 1177    | 249     | 88   |       |
|     | 642                               | ARTICLES EN PAPIER OU CARTON     | 1000 EUR            | JAN         | 395    | 111    | 40                      | 51         | 53             | 93      | 5       | 4    | 38    |
|     |                                   |                                  |                     | FEV         | 343    | 91     | 60                      | 23         | 37             | 66      | 2       | 12   | 32    |
|     |                                   |                                  |                     | MAR         | 345    | 75     | 56                      | 46         | 64             | 68      | 5       | 4    | 28    |
|     |                                   |                                  |                     | AVR         | 476    | 118    | 117                     | 64         | 31             | 51      | 3       | 17   | 35    |
|     |                                   |                                  |                     | MAI         | 418    | 144    | 60                      | 42         | 67             | 56      | 4       | 3    | 15    |
|     |                                   |                                  |                     | JUN         | 363    | 128    | 36                      | 22         | 84             | 81      | 4       | 3    | 26    |
| 643 | FILS DE MATIERES TEXTILES         | 1000 EUR                         | JAN                 | 96386       | 28469  | 20066  | 6318                    | 11046      | 17945          | 9003    | 1641    | 1898 |       |
|     |                                   |                                  | FEV                 | 88807       | 29050  | 18379  | 5314                    | 11049      | 15018          | 6866    | 1641    | 1490 |       |
|     |                                   |                                  | MAR                 | 87342       | 27275  | 18986  | 5609                    | 10838      | 15382          | 6008    | 1697    | 1547 |       |
|     |                                   |                                  | AVR                 | 98114       | 32056  | 20983  | 7054                    | 11644      | 16025          | 7352    | 1760    | 1760 |       |
|     |                                   |                                  | MAI                 | 91114       | 31476  | 18952  | 5320                    | 10934      | 15225          | 6013    | 1848    | 1866 |       |
|     |                                   |                                  | JUN                 | 101032      | 32040  | 24076  | 6767                    | 11403      | 16771          | 6613    | 1685    | 1677 |       |
|     | 644                               | FILS DE MATIERES TEXTILES        | TONNES              | JAN         | 178467 | 54526  | 38224                   | 8038       | 19887          | 35584   | 16857   | 3179 | 2171  |
|     |                                   |                                  |                     | FEV         | 16555  | 54469  | 34166                   | 6472       | 21000          | 31330   | 15157   | 2535 | 1847  |
|     |                                   |                                  |                     | MAR         | 179189 | 52141  | 37076                   | 7272       | 20832          | 32428   | 15523   | 2392 | 1804  |
|     |                                   |                                  |                     | AVR         | 198724 | 64314  | 40188                   | 6120       | 34172          | 35251   | 13619   | 2989 | 2072  |
|     |                                   |                                  |                     | MAI         | 178853 | 61626  | 37940                   | 6944       | 22594          | 33449   | 11537   | 2335 | 2429  |
|     |                                   |                                  |                     | JUN         | 198382 | 63708  | 48461                   | 7744       | 24260          | 38442   | 13385   | 24   | 2357  |
| 645 | TISSUS CDTON, SF TISSUS SPEC.     | 1000 EUR                         | JAN                 | 42454       | 9416   | 8959   | 1700                    | 7175       | 9000           | 3389    | 1568    | 1247 |       |
|     |                                   |                                  | FEV                 | 42531       | 10265  | 9524   | 1566                    | 6719       | 8347           | 3293    | 1627    | 1190 |       |
|     |                                   |                                  | MAR                 | 41214       | 9902   | 9120   | 1739                    | 6256       | 8660           | 2944    | 1514    | 1079 |       |
|     |                                   |                                  | AVR                 | 46750       | 11213  | 9943   | 1861                    | 7220       | 5991           | 3401    | 1763    | 1358 |       |
|     |                                   |                                  | MAI                 | 39769       | 9126   | 8912   | 1642                    | 6184       | 3759           | 2759    | 1740    | 1254 |       |
|     |                                   |                                  | JUN                 | 45346       | 11777  | 9595   | 2553                    | 6738       | 5105           | 2722    | 1602    | 1254 |       |
|     | 646                               | TISSUS CDTON, SF TISSUS SPEC.    | TONNES              | JAN         | 47368  | 12085  | 9626                    | 1757       | 7059           | 10832   | 3424    | 1687 | 896   |
|     |                                   |                                  |                     | FEV         | 46132  | 12594  | 9773                    | 1575       | 6564           | 9831    | 3086    | 1828 | 880   |
|     |                                   |                                  |                     | MAR         | 44523  | 11519  | 9384                    | 1603       | 6789           | 10033   | 3157    | 1488 | 733   |
|     |                                   |                                  |                     | AVR         | 50384  | 13209  | 10039                   | 1728       | 7771           | 11738   | 3055    | 1933 | 911   |
|     |                                   |                                  |                     | MAI         | 43528  | 11201  | 9590                    | 1556       | 6645           | 9180    | 2605    | 1860 | 892   |
|     |                                   |                                  |                     | JUN         | 48839  | 14938  | 10090                   | 2245       | 7038           | 11015   | 2667    | 18   | 827   |
| 647 | AUTRES TISSUS, SF TISSUS SPEC.    | 1000 EUR                         | JAN                 | 117864      | 33647  | 19787  | 9984                    | 14602      | 19724          | 11698   | 3272    | 5150 |       |
|     |                                   |                                  | FEV                 | 121323      | 38934  | 20341  | 8639                    | 15105      | 19686          | 10466   | 3111    | 5041 |       |
|     |                                   |                                  | MAR                 | 118031      | 37064  | 19536  | 11009                   | 13556      | 19856          | 9234    | 2940    | 4836 |       |
|     |                                   |                                  | AVR                 | 139292      | 41611  | 24794  | 12340                   | 15798      | 23830          | 11606   | 3554    | 5759 |       |
|     |                                   |                                  | MAI                 | 119842      | 37918  | 19957  | 16824                   | 13017      | 19596          | 9752    | 3372    | 5426 |       |
|     |                                   |                                  | JUN                 | 134274      | 40527  | 22653  | 13000                   | 15513      | 22240          | 10952   | 3789    | 5600 |       |
|     | 648                               | AUTRES TISSUS, SF TISSUS SPEC.   | TONNES              | JAN         | 45602  | 12714  | 7492                    | 3480       | 5431           | 8010    | 5297    | 1274 | 1904  |
|     |                                   |                                  |                     | FEV         | 48168  | 15338  | 8041                    | 2971       | 5755           | 8191    | 4732    | 1137 | 2002  |
|     |                                   |                                  |                     | MAR         | 46814  | 14834  | 7562                    | 3845       | 4981           | 8215    | 4344    | 1156 | 1876  |
|     |                                   |                                  |                     | AVR         | 56066  | 17089  | 9216                    | 4046       | 6063           | 10210   | 5172    | 1364 | 2385  |
|     |                                   |                                  |                     | MAI         | 49375  | 15576  | 7579                    | 3718       | 5140           | 8678    | 4993    | 2178 | 2172  |
|     |                                   |                                  |                     | JUN         | 54465  | 16573  | 9299                    | 4490       | 6281           | 9582    | 5744    | 16   | 2480  |
| 649 | TISSUS CDTON, SF TISSUS SPEC.     | 1000 EUR                         | JAN                 | 53366       | 13529  | 13056  | 5059                    | 6174       | 7484           | 5954    | 610     | 1500 |       |
|     |                                   |                                  | FEV                 | 47643       | 12277  | 10964  | 3819                    | 5995       | 7244           | 5242    | 803     | 1299 |       |
|     |                                   |                                  | MAR                 | 45001       | 11157  | 11638  | 3240                    | 5631       | 6315           | 5226    | 686     | 1108 |       |
|     |                                   |                                  | AVR                 | 48516       | 13042  | 12768  | 4053                    | 5131       | 6463           | 5007    | 822     | 1230 |       |
|     |                                   |                                  | MAI                 | 39456       | 9772   | 10873  | 3409                    | 3761       | 5121           | 4537    | 866     | 1117 |       |
|     |                                   |                                  | JUN                 | 46342       | 12043  | 12855  | 4287                    | 5312       | 6001           | 3880    | 657     | 1307 |       |
|     | 650                               | TISSUS CDTON, SF TISSUS SPEC.    | TONNES              | JAN         | 10157  | 2306   | 2419                    | 1126       | 1217           | 1547    | 1140    | 136  | 266   |
|     |                                   |                                  |                     | FEV         | 8884   | 2179   | 2202                    | 668        | 1127           | 1412    | 918     | 112  | 211   |
|     |                                   |                                  |                     | MAR         | 9073   | 2150   | 2420                    | 707        | 1179           | 1350    | 948     | 135  | 190   |
|     |                                   |                                  |                     | AVR         | 10082  | 2556   | 2714                    | 819        | 1166           | 1438    | 962     | 197  | 221   |
|     |                                   |                                  |                     | MAI         | 8358   | 2021   | 2318                    | 801        | 842            | 1137    | 826     | 211  | 203   |
|     |                                   |                                  |                     | JUN         | 9790   | 2511   | 2715                    | 1118       | 1181           | 1312    | 720     | 2    | 231   |
| 651 | AUTRES TISSUS, SF TISSUS SPEC.    | 1000 EUR                         | JAN                 | 142940      | 45319  | 28973  | 7868                    | 18925      | 26742          | 14034   | 3258    | 3821 |       |
|     |                                   |                                  | FEV                 | 143935      | 50521  | 29914  | 7622                    | 16244      | 19676          | 13800   | 3152    | 3066 |       |
|     |                                   |                                  | MAR                 | 140807      | 46496  | 30542  | 9004                    | 17538      | 19649          | 11531   | 3404    | 2643 |       |
|     |                                   |                                  | AVR                 | 155608      | 57264  | 30847  | 8320                    | 18350      | 18651          | 14988   | 3534    | 3654 |       |
|     |                                   |                                  | MAI                 | 143691      | 54949  | 29001  | 7714                    | 17141      | 15478          | 12147   | 3486    | 3775 |       |
|     |                                   |                                  | JUN                 | 168253      | 63791  | 34249  | 9050                    | 19924      | 20964          | 13372   |         |      |       |



import  
EXTRA (EUR-9)

| CST | Produits - Products                 | 1976     | import |             |        |        |           |            |                |        | Ireland | Danmark |
|-----|-------------------------------------|----------|--------|-------------|--------|--------|-----------|------------|----------------|--------|---------|---------|
|     |                                     |          | EUR-9  | Deutschland | France | Italia | Nederland | Belg.-Lux. | United Kingdom |        |         |         |
| 613 | FURSKINS, TANNED OR DRESSED         | 1000 EUR | JAN    | 9015        | 3515   | 2272   | 579       | 516        | 225            | 1554   | 1       | 353     |
|     |                                     |          | FEB    | 10385       | 3362   | 2233   | 557       | 375        | 300            | 2968   |         | 590     |
|     |                                     |          | MAR    | 10109       | 3070   | 2014   | 754       | 320        | 359            | 3143   | 8       | 441     |
|     |                                     |          | AVR    | 11751       | 4551   | 2051   | 885       | 514        | 329            | 2590   | 49      | 782     |
|     |                                     |          | MAI    | 9741        | 3586   | 1717   | 1202      | 231        | 428            | 1841   | 35      | 701     |
|     |                                     |          | JUN    | 9170        | 3206   | 2070   | 1620      | 417        | 318            | 920    | 19      | 600     |
| 621 | SEMI-MANUFACTURES OF RUBBER         | 1000 EUR | JAN    | 4409        | 890    | 855    | 331       | 396        | 275            | 971    | 226     | 465     |
|     |                                     |          | FEB    | 4335        | 1117   | 992    | 162       | 266        | 322            | 874    | 166     | 436     |
|     |                                     |          | MAR    | 4230        | 890    | 966    | 165       | 425        | 435            | 731    | 191     | 427     |
|     |                                     |          | AVR    | 4547        | 1235   | 1054   | 273       | 282        | 214            | 845    | 135     | 509     |
|     |                                     |          | MAI    | 4378        | 823    | 918    | 194       | 329        | 433            | 999    | 141     | 541     |
|     |                                     |          | JUN    | 4618        | 1125   | 946    | 267       | 314        | 482            | 847    | 97      | 540     |
|     |                                     | TONS     | JAN    | 2814        | 589    | 584    | 140       | 200        | 247            | 492    | 247     | 316     |
|     |                                     |          | FEB    | 2833        | 603    | 692    | 86        | 206        | 251            | 535    | 118     | 343     |
|     |                                     |          | MAR    | 3402        | 535    | 736    | 83        | 389        | 789            | 381    | 156     | 336     |
|     |                                     |          | AVR    | 2706        | 719    | 662    | 88        | 208        | 177            | 459    | 77      | 366     |
|     |                                     |          | MAI    | 3213        | 524    | 652    | 51        | 135        | 558            | 649    | 110     | 431     |
|     |                                     |          | JUN    | 3438        | 820    | 850    | 64        | 240        | 606            | 487    | 1       | 371     |
| 629 | ARTICLES OF RUBBER, NES.            | 1000 EUR | JAN    | 22087       | 6558   | 3132   | 1287      | 1782       | 1718           | 5913   | 299     | 1398    |
|     |                                     |          | FEB    | 24871       | 7705   | 5523   | 1186      | 1256       | 1771           | 5298   | 370     | 1324    |
|     |                                     |          | MAR    | 22909       | 7522   | 4681   | 1311      | 1457       | 1113           | 4634   | 239     | 1251    |
|     |                                     |          | AVR    | 27532       | 9798   | 4457   | 1455      | 1825       | 2064           | 6073   | 275     | 1585    |
|     |                                     |          | MAI    | 24147       | 9371   | 3607   | 1345      | 1306       | 1677           | 4661   | 408     | 1772    |
|     |                                     |          | JUN    | 28627       | 10204  | 5127   | 2174      | 2056       | 1741           | 5336   | 326     | 1663    |
|     |                                     | TONS     | JAN    | 12289       | 3918   | 1502   | 882       | 970        | 3174           | 182    | 680     |         |
|     |                                     |          | FEB    | 14195       | 4877   | 3268   | 838       | 645        | 896            | 2824   | 202     | 643     |
|     |                                     |          | MAR    | 12884       | 4468   | 2373   | 982       | 858        | 790            | 2552   | 142     | 720     |
|     |                                     |          | AVR    | 15407       | 6074   | 2226   | 1062      | 905        | 1147           | 3073   | 132     | 789     |
|     |                                     |          | MAI    | 14916       | 5490   | 1760   | 1359      | 1060       | 1277           | 2977   | 258     | 935     |
|     |                                     |          | JUN    | 16747       | 6561   | 2526   | 1725      | 1200       | 932            | 3018   | 1       | 783     |
| 631 | VFNEFRS, RECONST. WOOD, ETC., NES.  | 1000 EUR | JAN    | 28562       | 4457   | 2677   | 556       | 1954       | 1496           | 15011  | 367     | 2044    |
|     |                                     |          | FEB    | 25826       | 5167   | 2399   | 564       | 2221       | 910            | 12274  | 142     | 2149    |
|     |                                     |          | MAR    | 23773       | 5971   | 2677   | 642       | 1457       | 1113           | 11153  | 239     | 1251    |
|     |                                     |          | AVR    | 35585       | 7621   | 2533   | 575       | 1834       | 979            | 19443  | 392     | 1208    |
|     |                                     |          | MAI    | 38162       | 6438   | 2903   | 718       | 2363       | 1937           | 20470  | 423     | 2910    |
|     |                                     |          | JUN    | 46599       | 8375   | 3134   | 1204      | 3015       | 1282           | 24847  | 434     | 4308    |
|     |                                     | TONS     | JAN    | 98474       | 10376  | 5769   | 2060      | 7166       | 5621           | 58727  | 923     | 7832    |
|     |                                     |          | FEB    | 90866       | 11718  | 6013   | 2070      | 8594       | 5690           | 47939  | 344     | 8498    |
|     |                                     |          | MAR    | 104219      | 11523  | 7559   | 1988      | 5476       | 5026           | 61961  | 5018    | 5668    |
|     |                                     |          | AVR    | 126438      | 17064  | 8750   | 2345      | 6886       | 5196           | 76610  | 1022    | 8565    |
|     |                                     |          | MAI    | 155417      | 14176  | 8024   | 3013      | 7965       | 8289           | 103158 | 1143    | 9649    |
|     |                                     |          | JUN    | 179231      | 20232  | 9997   | 4253      | 10846      | 5187           | 113362 | 10      | 15345   |
| 632 | WOOD MANUFACTURES, NES.             | 1000 EUR | JAN    | 13772       | 3556   | 1343   | 540       | 1159       | 492            | 5212   | 146     | 1324    |
|     |                                     |          | FEB    | 13621       | 3600   | 1430   | 591       | 1196       | 355            | 4664   | 87      | 1698    |
|     |                                     |          | MAR    | 13180       | 3874   | 1368   | 592       | 1220       | 289            | 4339   | 85      | 1413    |
|     |                                     |          | AVR    | 16619       | 4953   | 1811   | 942       | 1377       | 388            | 5678   | 105     | 1365    |
|     |                                     |          | MAI    | 13689       | 4239   | 1461   | 806       | 1204       | 399            | 4185   | 119     | 1276    |
|     |                                     |          | JUN    | 14356       | 5506   | 1684   | 957       | 1050       | 431            | 2765   | 126     | 1837    |
| 633 | CORK MANUFACTURES                   | 1000 EUR | JAN    | 4495        | 1334   | 1510   | 403       | 226        | 108            | 828    | 18      | 68      |
|     |                                     |          | FEB    | 4953        | 1133   | 1191   | 617       | 206        | 175            | 502    | 5       | 57      |
|     |                                     |          | MAR    | 3614        | 789    | 1420   | 508       | 273        | 146            | 424    | 2       | 52      |
|     |                                     |          | AVR    | 5054        | 1611   | 1835   | 602       | 151        | 126            | 629    | 14      | 86      |
|     |                                     |          | MAI    | 4517        | 1280   | 1624   | 616       | 348        | 142            | 431    | 10      | 66      |
|     |                                     |          | JUN    | 4062        | 1003   | 1690   | 469       | 166        | 165            | 448    | 1       | 120     |
| 641 | PAPER AND PAPERBOARD                | 1000 EUR | JAN    | 242206      | 53747  | 26340  | 7434      | 16759      | 9539           | 106471 | 4387    | 17529   |
|     |                                     |          | FEB    | 204347      | 52120  | 25714  | 6068      | 15454      | 8608           | 78676  | 2566    | 15141   |
|     |                                     |          | MAR    | 182803      | 48673  | 20809  | 5704      | 17751      | 9251           | 65115  | 3641    | 11859   |
|     |                                     |          | AVR    | 192303      | 55102  | 21510  | 4147      | 5189       | 7285           | 77893  | 3540    | 13637   |
|     |                                     |          | MAI    | 18588       | 49088  | 22675  | 6052      | 1052       | 1052           | 6808   | 11089   | 1058    |
|     |                                     |          | JUN    | 199474      | 56401  | 19196  | 6601      | 16433      | 8763           | 74354  | 3385    | 14141   |
|     |                                     | TONS     | JAN    | 718041      | 162290 | 71754  | 17230     | 53238      | 29674          | 324569 | 11767   | 49519   |
|     |                                     |          | FEB    | 613552      | 154121 | 74065  | 15337     | 48997      | 25711          | 245874 | 6714    | 42733   |
|     |                                     |          | MAR    | 545293      | 140226 | 60131  | 14581     | 55058      | 24984          | 22755  | 10709   | 31048   |
|     |                                     |          | AVR    | 574008      | 163979 | 60145  | 9786      | 29480      | 21904          | 24452  | 9732    | 31562   |
|     |                                     |          | MAI    | 571233      | 146486 | 65219  | 13448     | 61930      | 24596          | 207780 | 9194    | 42579   |
|     |                                     |          | JUN    | 608878      | 175392 | 54141  | 18057     | 51360      | 27297          | 242573 | 94      | 39963   |
| 642 | ART. OF PAPER, PULP, PAPERBOARD     | 1000 EUR | JAN    | 17313       | 4489   | 1732   | 490       | 1549       | 600            | 4378   | 91      | 3984    |
|     |                                     |          | FEB    | 16957       | 4307   | 1892   | 627       | 1767       | 571            | 3794   | 86      | 3913    |
|     |                                     |          | MAR    | 17327       | 4661   | 2050   | 574       | 1614       | 600            | 3708   | 114     | 4006    |
|     |                                     |          | AVR    | 20997       | 7010   | 2271   | 415       | 1929       | 818            | 4081   | 70      | 4403    |
|     |                                     |          | MAI    | 17430       | 4811   | 2072   | 607       | 2027       | 514            | 3188   | 122     | 4089    |
|     |                                     |          | JUN    | 20209       | 7302   | 2053   | 823       | 1807       | 593            | 3304   | 77      | 4250    |
|     |                                     | TONS     | JAN    | 17621       | 5066   | 1223   | 403       | 1455       | 547            | 3792   | 56      | 5080    |
|     |                                     |          | FEB    | 17929       | 5345   | 1522   | 552       | 1812       | 490            | 3209   | 77      | 4922    |
|     |                                     |          | MAR    | 18211       | 5830   | 1569   | 477       | 1716       | 659            | 3044   | 92      | 4823    |
|     |                                     |          | AVR    | 20529       | 7575   | 1401   | 400       | 1462       | 737            | 3408   | 52      | 5114    |
|     |                                     |          | MAI    | 17662       | 5613   | 1630   | 575       | 1900       | 553            | 2421   | 73      | 4898    |
|     |                                     |          | JUN    | 19881       | 8003   | 1434   | 820       | 1474       | 654            | 2584   | 1       | 4912    |
| 651 | TEXTILE YARN                        | 1000 EUR | JAN    | 52356       | 15270  | 5721   | 3172      | 3383       | 7187           | 12998  | 698     | 3927    |
|     |                                     |          | FEB    | 45525       | 16177  | 4211   | 3498      | 3203       | 3738           | 985    | 233     | 3444    |
|     |                                     |          | MAR    | 48092       | 13334  | 5010   | 3854      | 2272       | 10131          | 4953   | 492     | 3406    |
|     |                                     |          | AVR    | 49321       | 16429  | 5857   | 3371      | 2490       | 6561           | 9657   | 585     | 4331    |
|     |                                     |          | MAI    | 45689       | 14051  | 4104   | 3680      | 2879       | 5562           | 11168  | 440     | 3805    |
|     |                                     |          | JUN    | 54103       | 14226  | 6330   | 5243      | 2476       | 10002          | 11706  | 280     | 3840    |
|     |                                     | TONS     | JAN    | 27717       | 7729   | 2858   | 1635      | 2006       | 4618           | 7008   | 410     | 1453    |
|     |                                     |          | FEB    | 24805       | 8741   | 2196   | 1972      | 1370       | 3801           | 5140   | 333     | 1252    |
|     |                                     |          | MAR    | 26870       | 6998   | 2888   | 2345      | 1482       | 6230           | 5362   | 238     | 1327    |
|     |                                     |          | AVR    | 28439       | 9287   | 3168   | 2165      | 1968       | 4574           | 5219   | 343     | 1712    |
|     |                                     |          | MAI    | 26281       | 8211   | 2111   | 2446      | 1726       | 976            | 6085   | 281     | 1452    |
|     |                                     |          | JUN    | 30820       | 8234   | 3088   | 3369      | 1645       | 6393           | 6478   | 2       | 1611    |
| 652 | COTTON FABR., WOVEN, EX. SPEC. FAB  | 1000 EUR | JAN    | 59348       | 10836  | 13652  | 4768      | 4975       | 4042           | 17692  | 777     | 2606    |
|     |                                     |          | FEB    | 46226       | 9879   | 11193  | 5309      | 4821       | 2153           | 9910   | 742     | 2219    |
|     |                                     |          | MAR    | 46546       | 8902   | 11085  | 5049      | 490        | 1881           | 1052   | 597     | 2208    |
|     |                                     |          | AVR    | 49901       | 9639   | 12713  | 7048      | 3162       | 2221           | 12028  | 795     | 2295    |
|     |                                     |          | MAI    | 41474       | 6863   | 8276   | 5769      | 2867       | 2721           | 12429  | 895     | 1654    |
|     |                                     |          | JUN    | 46533       | 9252   | 9882   | 7895      | 3074       | 1747           | 12291  | 735     | 1657    |
|     |                                     | TONS     | JAN    | 20834       | 2784   | 4434   | 1997      | 1922       | 1391           | 7227   | 268     | 812     |
|     |                                     |          | FEB    | 16055       | 2770   | 3923   | 2005      | 2081       | 770            | 3594   | 255     | 656     |
|     |                                     |          | MAR    | 18308       | 2951   | 4063   | 3087      | 2062       | 865            | 4379   | 215     | 686     |
|     |                                     |          | AVR    | 21153       | 3575   | 4990   | 3629      | 1644       | 869            | 5434   | 265     | 747     |
|     |                                     |          | MAI    | 18816       | 2393   | 3349   | 3510      | 1479       | 1136           | 6030   | 357     | 551     |
|     |                                     |          | JUN    | 20138       | 3322   | 4034   | 4190      | 1517       | 747            | 5814   | 3       | 512     |
| 653 | TEXT. WOV. FABR., EXCL. SPEC. FABR. | 1000 EUR | JAN    | 53693       | 12387  | 5864   | 3532      | 3140       | 3372           | 20959  | 1767    | 2672    |
|     |                                     |          | FEB    | 45289       | 11333  | 5119   | 2715      | 2365       | 2108           | 17581  | 1316    | 2752    |
|     |                                     |          | MAR    | 42206       | 8942   | 5110   | 3165      | 2222       | 1892           | 1501   | 1043    | 2331    |
|     |                                     |          | AVR    | 48052       | 11143  | 5434   | 4303      | 2362       | 2602           | 18031  | 1188    | 2989    |
|     |                                     |          | MAI    | 41238       | 9475   | 4919   | 2924      | 2040       | 2267           | 16043  | 1154    | 2416    |
|     |                                     |          | JUN    | 48775       | 11063  | 6327   | 5287      | 2766       | 2666           | 16691  | 984     | 2991    |
|     |                                     | TONS     | JAN    | 14702       | 2828   | 1365   | 1279      | 884        | 1175           | 5886   | 669     | 617     |
|     |                                     |          | FEB    | 11794       | 2629   | 1233   | 1008      | 686        | 1151           | 4206   | 667     | 584     |
|     |                                     |          | MAR    | 12938       | 2120   |        |           |            |                |        |         |         |

import  
INTRA (EUR-9)

| CST | Produits - Products              | 1975       | EUR-9 <sup>1)</sup> | Deutschland | France | Italia | Nederland <sup>1)</sup> | Belg.-Lux. | United Kingdom | Ireland | Denmark |
|-----|----------------------------------|------------|---------------------|-------------|--------|--------|-------------------------|------------|----------------|---------|---------|
| 654 | TULLES, DENTELLES, BRODERIES ETC | 1000 EUR   | JAN 5656            | 1604        | 1097   | 804    | 417                     | 851        | 552            | 84      | 247     |
|     |                                  | FEV 5453   | 1775                | 976         | 772    | 384    | 787                     | 482        | 100            | 177     |         |
|     |                                  | MAR 5800   | 1529                | 1176        | 652    | 424    | 789                     | 490        | 609            | 151     |         |
|     |                                  | AVR 6301   | 1895                | 1376        | 786    | 485    | 871                     | 553        | 125            | 210     |         |
|     |                                  | MAI 5118   | 1713                | 1044        | 587    | 376    | 673                     | 428        | 123            | 174     |         |
|     |                                  | JUN 6408   | 2040                | 1421        | 871    | 437    | 881                     | 509        | 83             | 166     |         |
|     | TONNES                           | JAN 636    | 153                 | 173         | 55     | 52     | 104                     | 62         | 13             | 24      |         |
|     |                                  | FEV 606    | 180                 | 142         | 53     | 62     | 88                      | 46         | 16             | 19      |         |
|     |                                  | MAR 643    | 165                 | 179         | 45     | 63     | 110                     | 54         | 16             | 16      |         |
|     |                                  | AVR 770    | 191                 | 225         | 73     | 88     | 91                      | 61         | 18             | 23      |         |
|     |                                  | MAI 622    | 184                 | 159         | 38     | 71     | 91                      | 40         | 20             | 19      |         |
|     |                                  | JUN 750    | 228                 | 238         | 54     | 64     | 98                      | 50         | 20             | 18      |         |
| 655 | TISSUS SPECIAUX, ARTIC. ASSIM.   | 1000 EUR   | JAN 42950           | 9550        | 10332  | 4988   | 4636                    | 5678       | 4680           | 1136    | 1950    |
|     |                                  | FEV 41720  | 10247               | 11297       | 3783   | 4655   | 4671                    | 4184       | 1114           | 1789    |         |
|     |                                  | MAR 43569  | 10694               | 11753       | 4287   | 4530   | 5259                    | 4340       | 1154           | 1552    |         |
|     |                                  | AVR 49662  | 11742               | 14065       | 5633   | 5017   | 5508                    | 4438       | 1135           | 2124    |         |
|     |                                  | MAI 40534  | 10955               | 9236        | 3949   | 4183   | 5063                    | 4171       | 1152           | 1825    |         |
|     |                                  | JUN 46634  | 11584               | 11926       | 5135   | 4535   | 5907                    | 4836       | 966            | 1745    |         |
|     | TONNES                           | JAN 17647  | 3406                | 5381        | 1457   | 1828   | 2367                    | 1921       | 663            | 624     |         |
|     |                                  | FEV 17834  | 4432                | 5453        | 1081   | 1946   | 1827                    | 1758       | 737            | 601     |         |
|     |                                  | MAR 18386  | 4339                | 5568        | 1153   | 1974   | 2119                    | 2069       | 643            | 521     |         |
|     |                                  | AVR 20541  | 4952                | 6110        | 1540   | 2189   | 2475                    | 1865       | 651            | 740     |         |
|     |                                  | MAI 19524  | 4536                | 4536        | 1135   | 1785   | 2278                    | 101        | 795            | 704     |         |
|     |                                  | JUN 19697  | 5153                | 5543        | 1412   | 1975   | 2624                    | 2310       | 7              | 674     |         |
| 656 | ARTICLES EN MAT. TEXTILES, NDA.  | 1000 EUR   | JAN 17461           | 3156        | 4227   | 1064   | 2795                    | 3077       | 2548           | 371     | 223     |
|     |                                  | FEV 16398  | 3598                | 4075        | 1266   | 2312   | 2649                    | 2049       | 433            | 197     |         |
|     |                                  | MAR 17911  | 3333                | 4329        | 2489   | 2349   | 2666                    | 2128       | 386            | 171     |         |
|     |                                  | AVR 20838  | 4379                | 4941        | 3359   | 2570   | 2560                    | 2167       | 574            | 288     |         |
|     |                                  | MAI 16954  | 3384                | 3988        | 1869   | 2262   | 2628                    | 1831       | 655            | 337     |         |
|     |                                  | JUN 17517  | 4147                | 4266        | 2010   | 2357   | 1955                    | 2190       | 293            | 299     |         |
|     | TONNES                           | JAN 4986   | 755                 | 994         | 232    | 1178   | 989                     | 649        | 129            | 60      |         |
|     |                                  | FEV 4575   | 844                 | 923         | 444    | 874    | 735                     | 604        | 113            | 39      |         |
|     |                                  | MAR 4993   | 725                 | 977         | 701    | 951    | 880                     | 601        | 108            | 50      |         |
|     |                                  | AVR 5686   | 936                 | 1125        | 970    | 975    | 758                     | 715        | 155            | 54      |         |
|     |                                  | MAI 4535   | 805                 | 943         | 600    | 775    | 856                     | 382        | 173            | 60      |         |
|     |                                  | JUN 4754   | 913                 | 1026        | 654    | 905    | 600                     | 600        | 1              | 60      |         |
| 657 | CUIVRE-PARQU., TAPIS, TAPISSERIE | 1000 EUR   | JAN 39445           | 15883       | 7903   | 1924   | 5219                    | 3968       | 2718           | 649     | 1181    |
|     |                                  | FEV 42374  | 19811               | 9680        | 1894   | 3756   | 5024                    | 2909       | 1047           | 1253    |         |
|     |                                  | MAR 46777  | 19991               | 10574       | 2536   | 3796   | 4800                    | 2667       | 903            | 1508    |         |
|     |                                  | AVR 50239  | 20650               | 11754       | 2489   | 4201   | 4501                    | 3640       | 1200           | 1804    |         |
|     |                                  | MAI 41335  | 16534               | 8867        | 2502   | 3652   | 3758                    | 3551       | 910            | 1561    |         |
|     |                                  | JUN 38481  | 15003               | 9071        | 2406   | 3403   | 3505                    | 2529       | 902            | 1662    |         |
|     | TONNES                           | JAN 182884 | 51124               | 46868       | 12960  | 18683  | 41543                   | 5266       | 3588           | 2851    |         |
|     |                                  | FEV 196676 | 66152               | 45183       | 16870  | 15589  | 39564                   | 5115       | 4873           | 3330    |         |
|     |                                  | MAR 210602 | 68532               | 48002       | 13824  | 17460  | 50055                   | 5775       | 3203           | 3751    |         |
|     |                                  | AVR 224737 | 71996               | 51205       | 10608  | 19970  | 6731                    | 2527       | 5679           | 5679    |         |
|     |                                  | MAI 258854 | 104583              | 56420       | 11103  | 17979  | 54683                   | 5631       | 3399           | 5057    |         |
|     |                                  | JUN 264144 | 97244               | 60362       | 10262  | 18963  | 64425                   | 6683       | 18             | 6188    |         |
| 663 | ARTICLES EN MAT. MINER., NDA.    | 1000 EUR   | JAN 31782           | 8638        | 6388   | 2988   | 3447                    | 5841       | 3062           | 616     | 802     |
|     |                                  | FEV 3748   | 9322                | 6787        | 3777   | 3794   | 518                     | 2954       | 779            | 936     |         |
|     |                                  | MAR 32229  | 8688                | 7071        | 2998   | 3555   | 5555                    | 2746       | 824            | 992     |         |
|     |                                  | AVR 37770  | 12462               | 7676        | 2938   | 3698   | 6130                    | 2985       | 940            | 941     |         |
|     |                                  | MAI 31060  | 9062                | 6509        | 2530   | 3239   | 4761                    | 2733       | 1266           | 960     |         |
|     |                                  | JUN 38272  | 12392               | 7760        | 3704   | 4053   | 5535                    | 2958       | 1083           | 787     |         |
|     | TONNES                           | JAN 170078 | 53814               | 22249       | 3345   | 16878  | 57383                   | 5610       | 9386           | 1415    |         |
|     |                                  | FEV 198206 | 77400               | 21227       | 3925   | 17639  | 56226                   | 5685       | 14118          | 1987    |         |
|     |                                  | MAR 202903 | 72833               | 23043       | 3232   | 18206  | 63528                   | 5171       | 14851          | 2039    |         |
|     |                                  | AVR 207033 | 88223               | 24754       | 3089   | 20086  | 72189                   | 5496       | 15087          | 2399    |         |
|     |                                  | MAI 207935 | 74071               | 27026       | 1878   | 18787  | 65504                   | 4627       | 17626          | 3033    |         |
|     |                                  | JUN 232583 | 100913              | 27744       | 3478   | 22841  | 69514                   | 5063       | 177            | 2853    |         |
| 664 | VERRE                            | 1000 EUR   | JAN 27836           | 6531        | 7224   | 3091   | 2893                    | 3137       | 3035           | 844     | 1081    |
|     |                                  | FEV 28038  | 6661                | 6937        | 2488   | 2486   | 4636                    | 2114       | 787            | 1081    |         |
|     |                                  | MAR 30680  | 6531                | 8101        | 3119   | 2348   | 4680                    | 2428       | 633            | 1039    |         |
|     |                                  | AVR 31905  | 7841                | 8802        | 2439   | 2565   | 5006                    | 3098       | 803            | 1347    |         |
|     |                                  | MAI 26669  | 5953                | 6832        | 2733   | 2472   | 3796                    | 2493       | 1032           | 1358    |         |
|     |                                  | JUN 31537  | 8361                | 8502        | 2978   | 2532   | 4085                    | 2945       | 748            | 1386    |         |
|     | TONNES                           | JAN 69728  | 16492               | 14052       | 10698  | 9031   | 8145                    | 6431       | 2154           | 2725    |         |
|     |                                  | FEV 69150  | 19828               | 14190       | 7814   | 8319   | 8971                    | 5517       | 1907           | 2604    |         |
|     |                                  | MAR 68635  | 18680               | 17067       | 7143   | 8065   | 8721                    | 4895       | 1444           | 2620    |         |
|     |                                  | AVR 79077  | 21976               | 19619       | 8530   | 7644   | 10392                   | 6075       | 1894           | 2947    |         |
|     |                                  | MAI 52143  | 14640               | 14219       | 8112   | 7709   | 7720                    | 4827       | 1829           | 3087    |         |
|     |                                  | JUN 77425  | 24751               | 15314       | 9567   | 8719   | 9013                    | 6534       | 14             | 3514    |         |
| 665 | VERRERIE                         | 1000 EUR   | JAN 29401           | 7000        | 4246   | 2914   | 4534                    | 3083       | 6374           | 429     | 821     |
|     |                                  | FEV 30543  | 7775                | 5317        | 3705   | 3551   | 2843                    | 6220       | 541            | 591     |         |
|     |                                  | MAR 33688  | 6531                | 5701        | 4403   | 4227   | 3644                    | 5025       | 498            | 651     |         |
|     |                                  | AVR 33768  | 9372                | 6273        | 3656   | 4221   | 3864                    | 4942       | 571            | 869     |         |
|     |                                  | MAI 28923  | 6779                | 4965        | 4698   | 3852   | 3158                    | 4237       | 508            | 726     |         |
|     |                                  | JUN 29974  | 7313                | 5830        | 4238   | 3828   | 3641                    | 3998       | 400            | 726     |         |
|     | TONNES                           | JAN 64585  | 15065               | 8486        | 2946   | 11694  | 8968                    | 15740      | 657            | 1028    |         |
|     |                                  | FEV 68995  | 15522               | 8383        | 3678   | 10261  | 7785                    | 21505      | 1033           | 828     |         |
|     |                                  | MAR 61973  | 13371               | 8735        | 5909   | 11733  | 8753                    | 12090      | 682            | 700     |         |
|     |                                  | AVR 68134  | 18285               | 11246       | 3783   | 12543  | 10336                   | 10140      | 609            | 993     |         |
|     |                                  | MAI 54312  | 13947               | 8231        | 4837   | 8456   | 8035                    | 9177       | 770            | 880     |         |
|     |                                  | JUN 63009  | 17797               | 12862       | 4571   | 11269  | 9342                    | 6396       | 9              | 878     |         |
| 666 | ARTICLES EN CERAMIQUE            | 1000 EUR   | JAN 11995           | 2916        | 1718   | 2250   | 2103                    | 1573       | 942            | 220     | 273     |
|     |                                  | FEV 13958  | 3460                | 2310        | 2121   | 2390   | 1876                    | 1022       | 289            | 490     |         |
|     |                                  | MAR 17247  | 6531                | 5701        | 1990   | 2350   | 1945                    | 1046       | 337            | 375     |         |
|     |                                  | AVR 17247  | 5151                | 3079        | 2213   | 2333   | 2254                    | 1312       | 401            | 466     |         |
|     |                                  | MAI 14806  | 4154                | 2449        | 1979   | 2175   | 2018                    | 1109       | 392            | 530     |         |
|     |                                  | JUN 16292  | 4670                | 2585        | 2363   | 2262   | 2237                    | 1229       | 397            | 549     |         |
|     | TONNES                           | JAN 7142   | 1966                | 1174        | 976    | 1440   | 910                     | 360        | 134            | 181     |         |
|     |                                  | FEV 7897   | 2089                | 1388        | 808    | 1491   | 1026                    | 592        | 172            | 331     |         |
|     |                                  | MAR 8237   | 2053                | 1782        | 812    | 1708   | 1052                    | 397        | 193            | 240     |         |
|     |                                  | AVR 9677   | 2942                | 1896        | 1011   | 1634   | 1201                    | 531        | 209            | 252     |         |
|     |                                  | MAI 7868   | 2281                | 1396        | 787    | 1389   | 981                     | 505        | 202            | 328     |         |
|     |                                  | JUN 8844   | 2739                | 1543        | 1116   | 1520   | 1033                    | 593        | 2              | 298     |         |

<sup>1)</sup> A l'exclusion du commerce des Pays-Bas avec l'Union Economique Belgo-Luxembourgeoise.

<sup>1)</sup> Excluding the trade of the Netherlands with the Belgium Luxembourg Economic Union.



import  
EXTRA (EUR-9)

| CST | Produits - Products               | 1975      | import    |             |        |        |           |            |                |         |         |
|-----|-----------------------------------|-----------|-----------|-------------|--------|--------|-----------|------------|----------------|---------|---------|
|     |                                   |           | EUR-9     | Deutschland | France | Italia | Nederland | Beig.-Lux. | United Kingdom | Ireland | Denmark |
| 654 | TULLE, LACE, EMBROIDERY, ETC.     | 1000 EUR  | JAN 6588  | 2152        | 714    | 1020   | 171       | 273        | 1923           | 25      | 310     |
|     |                                   | FEV 5709  | 1856      | 529         | 849    | 142    | 214       | 1848       | 29             | 262     |         |
|     |                                   | MAR 5913  | 1852      | 488         | 1006   | 125    | 275       | 2168       | 23             | 176     |         |
|     |                                   | AVR 5841  | 1800      | 613         | 730    | 143    | 252       | 2097       | 15             | 191     |         |
|     |                                   | MAI 5028  | 1499      | 540         | 665    | 118    | 206       | 1782       | 4              | 214     |         |
|     |                                   | JUN 5955  | 1689      | 555         | 830    | 134    | 234       | 2328       | 12             | 173     |         |
|     | TONS                              | JAN 661   | 199       | 50          | 52     | 26     | 82        | 199        | 3              | 50      |         |
|     | FEV 449                           | 141       | 36        | 31          | 20     | 20     | 156       | 4          | 45             |         |         |
|     | MAR 534                           | 147       | 37        | 44          | 15     | 37     | 218       | 2          | 34             |         |         |
|     | AVR 536                           | 179       | 62        | 36          | 21     | 37     | 175       | 1          | 24             |         |         |
|     | MAI 408                           | 146       | 35        | 27          | 14     | 33     | 121       | 1          | 31             |         |         |
|     | JUN 507                           | 149       | 27        | 47          | 16     | 43     | 204       |            | 21             |         |         |
| 655 | SPEC. TEXT. FABR. & RELATED PROD. | 1000 EUR  | JAN 13222 | 3347        | 1966   | 1323   | 1139      | 496        | 3573           | 196     | 1182    |
|     |                                   | FEV 14291 | 4303      | 2139        | 1361   | 1811   | 568       | 3108       | 123            | 878     |         |
|     |                                   | MAR 13138 | 3811      | 1784        | 1514   | 1593   | 528       | 2961       | 144            | 803     |         |
|     |                                   | AVR 17218 | 4119      | 3455        | 1876   | 2002   | 508       | 3351       | 194            | 1716    |         |
|     |                                   | MAI 14328 | 4210      | 2071        | 1789   | 1208   | 708       | 2492       | 181            | 1169    |         |
|     |                                   | JUN 14486 | 3893      | 2410        | 2144   | 1384   | 710       | 2701       | 171            | 1073    |         |
|     | TONS                              | JAN 5086  | 1512      | 591         | 419    | 494    | 226       | 1475       | 52             | 316     |         |
|     | FEV 5988                          | 1886      | 798       | 384         | 1170   | 185    | 1168      | 64         | 332            |         |         |
|     | MAR 5252                          | 1606      | 527       | 330         | 1023   | 124    | 1188      | 35         | 289            |         |         |
|     | AVR 8908                          | 1753      | 2078      | 630         | 1652   | 200    | 1542      | 67         | 986            |         |         |
|     | MAI 7025                          | 2512      | 881       | 509         | 555    | 591    | 1297      | 56         | 623            |         |         |
|     | JUN 6267                          | 1932      | 919       | 645         | 699    | 628    | 989       | 1          | 454            |         |         |
| 656 | ARTICL. OF TEXT. MATERIALS, NES.  | 1000 EUR  | JAN 20287 | 6791        | 2653   | 1223   | 1767      | 1372       | 5566           | 67      | 868     |
|     |                                   | FEV 18588 | 6357      | 2174        | 1368   | 1767   | 1062      | 4813       | 125            | 922     |         |
|     |                                   | MAR 16994 | 6363      | 1864        | 1123   | 2019   | 945       | 3914       | 66             | 700     |         |
|     |                                   | AVR 20509 | 6754      | 2622        | 1224   | 1885   | 1261      | 5523       | 97             | 1143    |         |
|     |                                   | MAI 18099 | 5922      | 2306        | 1504   | 1504   | 861       | 5528       | 132            | 688     |         |
|     |                                   | JUN 19899 | 7024      | 2262        | 1722   | 1408   | 995       | 5569       | 89             | 830     |         |
|     | TONS                              | JAN 9371  | 2148      | 1734        | 535    | 1952   | 803       | 1834       | 26             | 340     |         |
|     | FEV 7927                          | 2047      | 1346      | 415         | 1615   | 538    | 1533      | 34         | 399            |         |         |
|     | MAR 9348                          | 2113      | 1350      | 533         | 2107   | 448    | 1305      | 39         | 242            |         |         |
|     | AVR 9248                          | 2146      | 1707      | 588         | 2105   | 645    | 1893      | 31         | 434            |         |         |
|     | MAI 8129                          | 2046      | 1592      | 714         | 1397   | 427    | 1683      | 56         | 214            |         |         |
|     | JUN 8517                          | 2173      | 1460      | 738         | 1542   | 485    | 1817      |            | 303            |         |         |
| 657 | FLOOR COVERINGS, TAPESTRIES ETC   | 1000 EUR  | JAN 36487 | 21069       | 4088   | 994    | 2710      | 1549       | 5339           | 21      | 717     |
|     |                                   | FEV 31754 | 19871     | 2800        | 890    | 1304   | 1725      | 3884       | 15             | 1265    |         |
|     |                                   | MAR 29963 | 17747     | 2413        | 1271   | 1202   | 1362      | 4874       | 20             | 1074    |         |
|     |                                   | AVR 33213 | 21216     | 2533        | 1572   | 857    | 1617      | 4387       | 17             | 1014    |         |
|     |                                   | MAI 27953 | 18299     | 2461        | 1252   | 890    | 963       | 3077       | 7              | 1004    |         |
|     |                                   | JUN 28666 | 17429     | 3148        | 1856   | 805    | 1130      | 3164       |                | 1127    |         |
|     | TONS                              | JAN 37    | 15        | 8           | 2      | 2      | 3         | 4          | 2              | 3       |         |
|     | FEV 31                            | 16        | 8         | 2           | 2      | 1      | 1         | 1          | 1              |         |         |
|     | MAR 49                            | 11        | 9         | 1           | 2      | 2      | 2         | 4          | 4              |         |         |
|     | AVR 54                            | 32        | 9         | 1           | 2      | 2      | 6         | 3          | 1              |         |         |
|     | MAI 52                            | 27        | 8         | 3           | 2      | 2      | 3         |            |                |         |         |
|     | JUN 55                            | 34        | 9         | 3           | 2      | 3      | 2         |            |                |         |         |
| 662 | CEFRAMIC CONSTRUCTIONAL GOODS     | 1000 EUR  | JAN 14530 | 6039        | 3565   | 1228   | 618       | 1476       | 1191           | 29      | 384     |
|     |                                   | FEV 13689 | 5839      | 2974        | 1291   | 517    | 861       | 1664       | 17             | 526     |         |
|     |                                   | MAR 11353 | 4396      | 3192        | 809    | 404    | 979       | 820        | 50             | 703     |         |
|     |                                   | AVR 15330 | 6150      | 3798        | 1364   | 558    | 1461      | 1345       | 62             | 597     |         |
|     |                                   | MAI 14517 | 5918      | 3962        | 1269   | 493    | 1259      | 1615       | 134            | 454     |         |
|     |                                   | JUN 14228 | 5073      | 3310        | 1559   | 712    | 1207      | 1492       | 4              | 871     |         |
|     | TONS                              | JAN 59376 | 27697     | 12966       | 5431   | 2591   | 5214      | 3499       | 77             | 1900    |         |
|     | FEV 56052                         | 26720     | 10564     | 7177        | 2157   | 3430   | 3957      | 73         | 1974           |         |         |
|     | MAR 48783                         | 21933     | 11365     | 4921        | 1815   | 2956   | 3150      | 150        | 2619           |         |         |
|     | AVR 60368                         | 27797     | 12899     | 5158        | 2552   | 3534   | 5561      | 228        | 3398           |         |         |
|     | MAI 56870                         | 27803     | 13569     | 2918        | 1880   | 4532   | 4116      | 414        | 1638           |         |         |
|     | JUN 55545                         | 24404     | 12543     | 5188        | 2624   | 4250   | 3438      |            | 3097           |         |         |
| 663 | ARTICLES OF MINERAL MAT., NES.    | 1000 EUR  | JAN 11068 | 3318        | 2086   | 1260   | 543       | 692        | 2324           | 328     | 517     |
|     |                                   | FEV 9637  | 3269      | 1736        | 1100   | 556    | 698       | 1603       | 72             | 603     |         |
|     |                                   | MAR 9503  | 3419      | 1787        | 1052   | 565    | 660       | 1389       | 76             | 555     |         |
|     |                                   | AVR 11648 | 4471      | 1842        | 1069   | 538    | 854       | 2111       | 31             | 732     |         |
|     |                                   | MAI 10471 | 3482      | 1940        | 1215   | 562    | 734       | 1887       | 66             | 585     |         |
|     |                                   | JUN 12395 | 3404      | 2329        | 2267   | 888    | 666       | 1988       | 29             | 824     |         |
|     | TONS                              | JAN 22147 | 6707      | 4024        | 2070   | 2990   | 1502      | 2446       | 1072           | 1336    |         |
|     | FEV 20924                         | 8821      | 3132      | 1514        | 2855   | 1238   | 1561      | 82         | 1721           |         |         |
|     | MAR 20270                         | 9425      | 2941      | 1336        | 2470   | 1463   | 1270      | 118        | 1447           |         |         |
|     | AVR 26223                         | 11033     | 2274      | 1734        | 2728   | 1491   | 2397      | 79         | 301            |         |         |
|     | MAI 24612                         | 11093     | 3247      | 1820        | 1920   | 1128   | 1168      | 11         | 105            |         |         |
|     | JUN 25816                         | 10566     | 3395      | 1647        | 2661   | 1354   | 2663      |            | 3529           |         |         |
| 664 | GLASS                             | 1000 EUR  | JAN 5847  | 1255        | 796    | 667    | 524       | 329        | 1783           | 82      | 411     |
|     |                                   | FEV 5875  | 1266      | 787         | 677    | 520    | 266       | 1328       | 76             | 371     |         |
|     |                                   | MAR 6117  | 1900      | 753         | 475    | 520    | 356       | 1773       | 60             | 530     |         |
|     |                                   | AVR 6941  | 2043      | 913         | 533    | 605    | 339       | 1614       | 75             | 819     |         |
|     |                                   | MAI 6265  | 2073      | 541         | 630    | 463    | 239       | 1435       | 88             | 796     |         |
|     |                                   | JUN 7056  | 2039      | 697         | 865    | 370    | 275       | 1681       | 66             | 1063    |         |
|     | TONS                              | JAN 15587 | 2638      | 623         | 5064   | 1717   | 255       | 3978       | 369            | 943     |         |
|     | FEV 15992                         | 3683      | 402       | 4344        | 1965   | 276    | 3745      | 238        | 1338           |         |         |
|     | MAR 14134                         | 3960      | 464       | 4060        | 1494   | 331    | 2341      | 286        | 1200           |         |         |
|     | AVR 17042                         | 4060      | 587       | 4117        | 1520   | 287    | 3927      | 301        | 2243           |         |         |
|     | MAI 16031                         | 3644      | 442       | 4813        | 1045   | 341    | 3162      | 322        | 2243           |         |         |
|     | JUN 19495                         | 2958      | 665       | 6476        | 1162   | 274    | 5085      | 3          | 2866           |         |         |
| 665 | GLASSWARE                         | 1000 EUR  | JAN 10119 | 2978        | 876    | 948    | 844       | 431        | 3461           | 24      | 557     |
|     |                                   | FEV 8310  | 3254      | 863         | 447    | 776    | 257       | 2076       | 28             | 609     |         |
|     |                                   | MAR 9631  | 3842      | 893         | 737    | 837    | 367       | 2498       | 37             | 843     |         |
|     |                                   | AVR 11424 | 4542      | 1207        | 1002   | 823    | 509       | 2397       | 16             | 946     |         |
|     |                                   | MAI 9868  | 3867      | 954         | 866    | 874    | 385       | 1932       | 32             | 958     |         |
|     |                                   | JUN 9818  | 3526      | 1117        | 1055   | 789    | 412       | 1866       | 26             | 1027    |         |
|     | TONS                              | JAN 24700 | 7057      | 1216        | 1307   | 3760   | 1570      | 8175       | 15             | 1600    |         |
|     | FEV 18858                         | 7683      | 1383      | 562         | 2692   | 1099   | 3434      | 22         | 1983           |         |         |
|     | MAR 18374                         | 8411      | 1181      | 814         | 1720   | 663    | 2820      | 99         | 2667           |         |         |
|     | AVR 25254                         | 9781      | 1847      | 1466        | 2684   | 2099   | 4490      | 11         | 2876           |         |         |
|     | MAI 21306                         | 8383      | 1901      | 1201        | 2721   | 1197   | 2712      | 25         | 3166           |         |         |
|     | JUN 20870                         | 6750      | 1997      | 708         | 2681   | 2407   | 2652      |            | 3678           |         |         |
| 666 | POTTERY                           | 1000 EUR  | JAN 5147  | 818         | 726    | 845    | 504       | 548        | 1265           | 24      | 417     |
|     |                                   | FEV 4205  | 675       | 558         | 610    | 719    | 471       | 837        | 41             | 294     |         |
|     |                                   | MAR 4256  | 778       | 387         | 586    | 566    | 365       | 1035       | 26             | 313     |         |
|     |                                   | AVR 5699  | 1185      | 580         | 731    | 773    | 449       | 1436       | 127            | 443     |         |
|     |                                   | MAI 4404  | 798       | 525         | 557    | 608    | 457       | 1026       | 44             | 389     |         |
|     |                                   | JUN 4942  | 918       | 578         | 839    | 725    | 420       | 1042       | 21             | 399     |         |
|     | TONS                              | JAN 3159  | 439       | 404         | 579    | 324    | 242       | 825        | 12             | 333     |         |
|     | FEV 2760                          | 423       | 310       | 432         | 372    | 241    | 623       | 12         | 198            |         |         |
|     | MAR 2525                          | 362       | 327       | 434         | 357    | 154    | 685       | 19         | 186            |         |         |
|     | AVR 2963                          | 578       | 342       | 398         | 475    | 205    | 619       | 126        | 221            |         |         |
|     | MAI 2394                          | 418       | 260       | 318         | 383    | 197    | 573       | 21         | 224            |         |         |
|     | JUN 2665                          | 393       | 311       | 539         | 457    | 230    | 531       |            | 205            |         |         |

import  
INTRA (EUR-9)

| CST | Produits - Products                 | 1975     | EUR-9 <sup>1)</sup> | Deutschland | France | Italia | Nederland <sup>1)</sup> | Belg.-Lux. | United Kingdom | Ireland | Danmark |       |
|-----|-------------------------------------|----------|---------------------|-------------|--------|--------|-------------------------|------------|----------------|---------|---------|-------|
| 667 | PIERRES GEMMES ET PERLES FINES      | 1000 EUR | JAN                 | 56030       | 5824   | 2989   | 183                     | 1749       | 33132          | 12079   |         | 74    |
|     |                                     |          | FEV                 | 57172       | 4860   | 2917   | 202                     | 1035       | 34597          | 13409   |         | 113   |
|     |                                     |          | MAR                 | 44180       | 6079   | 2578   | 426                     | 2503       | 20832          | 11598   | 39      | 82    |
|     |                                     |          | AVR                 | 57078       | 5975   | 2424   | 424                     | 1223       | 25485          | 17353   |         | 194   |
|     |                                     |          | MAI                 | 67645       | 3575   | 3232   | 762                     | 2275       | 39388          | 18036   |         | 74    |
|     |                                     |          | JUN                 | 61173       | 6099   | 4283   | 516                     | 287        | 37817          | 12070   |         | 48    |
| 671 | SPIEGEL, FONTES, FERRO-ALLIAGES     | 1000 EUR | JAN                 | 36353       | 10990  | 6223   | 9831                    | 1068       | 6702           | 1185    | 35      | 319   |
|     |                                     |          | FEV                 | 36963       | 8397   | 5869   | 12047                   | 2149       | 6620           | 1617    | 53      | 211   |
|     |                                     |          | MAR                 | 28822       | 7541   | 4743   | 6999                    | 1359       | 6245           | 1509    | 214     | 212   |
|     |                                     |          | AVR                 | 28882       | 7698   | 3925   | 8497                    | 937        | 5378           | 1680    | 15      | 752   |
|     |                                     |          | MAI                 | 24959       | 6754   | 3707   | 9225                    | 959        | 3771           | 1679    | 24      | 140   |
|     |                                     |          | JUN                 | 28537       | 7991   | 3418   | 8781                    | 1518       | 5245           | 1266    | 36      | 282   |
|     | 1000 TONNES                         | JAN      | 147                 | 24          | 39     | 43     | 4                       | 30         | 5              |         | 2       |       |
|     |                                     | FEV      | 133                 | 16          | 30     | 51     | 8                       | 24         | 2              |         | 1       |       |
|     |                                     | MAR      | 100                 | 16          | 24     | 28     | 5                       | 23         | 2              | 1       |         |       |
|     |                                     | AVR      | 101                 | 13          | 22     | 33     | 4                       | 21         | 3              |         | 4       |       |
|     |                                     | MAI      | 80                  | 15          | 20     | 32     | 4                       | 15         | 2              |         | 1       |       |
|     |                                     | JUN      | 96                  | 16          | 19     | 23     | 6                       | 19         | 2              |         |         |       |
| 672 | LINGOTS FT FORM. PRIM. EN ACIER     | 1000 EUR | JAN                 | 79256       | 17349  | 17759  | 16317                   | 3851       | 11632          | 11719   | 245     | 384   |
|     |                                     |          | FEV                 | 69702       | 15890  | 20190  | 11401                   | 2199       | 9948           | 8220    | 331     | 1523  |
|     |                                     |          | MAR                 | 67186       | 13086  | 18178  | 12069                   | 1565       | 13170          | 7947    | 288     | 945   |
|     |                                     |          | AVR                 | 64264       | 14264  | 2241   | 1298                    | 1266       | 11756          | 4418    | 177     | 1043  |
|     |                                     |          | MAI                 | 57736       | 11408  | 52801  | 9853                    | 1356       | 8705           | 3218    | 116     | 279   |
|     |                                     |          | JUN                 | 69184       | 11517  | 30258  | 11039                   | 1109       | 11368          | 3401    | 279     | 213   |
|     | 1000 TONNES                         | JAN      | 402                 | 107         | 84     | 68     | 17                      | 65         | 61             |         | 1       |       |
|     |                                     | FEV      | 366                 | 96          | 98     | 53     | 10                      | 58         | 43             | 1       | 4       |       |
|     |                                     | MAR      | 360                 | 80          | 85     | 64     | 6                       | 78         | 43             |         | 5       |       |
|     |                                     | AVR      | 357                 | 87          | 113    | 37     | 4                       | 89         | 24             |         | 1       |       |
|     |                                     | MAI      | 324                 | 69          | 113    | 65     | 6                       | 51         | 19             |         | 1       |       |
|     |                                     | JUN      | 395                 | 70          | 161    | 70     | 5                       | 68         | 19             |         |         |       |
| 673 | BARRES FT PROFIL. EN FER OU AC.     | 1000 EUR | JAN                 | 149668      | 46296  | 38927  | 12322                   | 15743      | 17604          | 8585    | 2345    | 7846  |
|     |                                     |          | FEV                 | 140354      | 42332  | 41499  | 9849                    | 13407      | 16201          | 7539    | 2474    | 7053  |
|     |                                     |          | MAR                 | 128671      | 39302  | 37408  | 9032                    | 13035      | 12858          | 9118    | 2461    | 5457  |
|     |                                     |          | AVR                 | 116335      | 35165  | 35036  | 7320                    | 1298       | 11951          | 6691    | 1305    | 3079  |
|     |                                     |          | MAI                 | 111331      | 39530  | 33287  | 6250                    | 10740      | 11841          | 4630    | 1432    | 3601  |
|     |                                     |          | JUN                 | 126214      | 39115  | 40267  | 9211                    | 12981      | 13798          | 5647    | 1281    | 3914  |
|     | 1000 TONNES                         | JAN      | 585                 | 203         | 155    | 36     | 59                      | 63         | 30             |         | 9       |       |
|     |                                     | FEV      | 552                 | 178         | 133    | 33     | 48                      | 61         | 27             |         | 9       |       |
|     |                                     | MAR      | 531                 | 181         | 155    | 30     | 48                      | 52         | 36             |         | 9       |       |
|     |                                     | AVR      | 484                 | 166         | 148    | 26     | 45                      | 52         | 24             |         | 5       |       |
|     |                                     | MAI      | 486                 | 197         | 136    | 24     | 43                      | 50         | 16             |         | 6       |       |
|     |                                     | JUN      | 557                 | 201         | 165    | 35     | 54                      | 64         | 22             |         | 14      |       |
| 674 | LARGES PLATS ET TOLES               | 1000 EUR | JAN                 | 204440      | 52612  | 56252  | 16996                   | 17682      | 10870          | 37291   | 2541    | 10196 |
|     |                                     |          | FEV                 | 188348      | 43877  | 52159  | 16606                   | 17292      | 9298           | 38860   | 1296    | 8960  |
|     |                                     |          | MAR                 | 186084      | 43532  | 52034  | 14597                   | 17463      | 9047           | 38123   | 1389    | 9899  |
|     |                                     |          | AVR                 | 175721      | 40917  | 57776  | 12736                   | 13172      | 10012          | 27939   | 1732    | 11437 |
|     |                                     |          | MAI                 | 152598      | 46126  | 43091  | 13423                   | 12485      | 8866           | 17600   | 1440    | 8730  |
|     |                                     |          | JUN                 | 182072      | 49160  | 63577  | 19242                   | 16376      | 8827           | 17895   | 1541    | 5464  |
|     | 1000 TONNES                         | JAN      | 737                 | 201         | 197    | 51     | 62                      | 33         | 152            |         | 9       |       |
|     |                                     | FEV      | 663                 | 163         | 181    | 50     | 57                      | 30         | 150            |         | 4       |       |
|     |                                     | MAR      | 681                 | 154         | 200    | 41     | 61                      | 33         | 117            |         | 6       |       |
|     |                                     | AVR      | 643                 | 154         | 153    | 46     | 43                      | 30         | 73             |         | 5       |       |
|     |                                     | MAI      | 571                 | 188         | 153    | 46     | 43                      | 30         | 73             |         | 5       |       |
|     |                                     | JUN      | 694                 | 201         | 227    | 73     | 59                      | 34         | 77             |         | 22      |       |
| 675 | FEUILLETS                           | 1000 EUR | JAN                 | 35104       | 8431   | 5598   | 3459                    | 5203       | 2745           | 8657    | 269     | 742   |
|     |                                     |          | FEV                 | 33281       | 9872   | 7238   | 3828                    | 3898       | 2036           | 5203    | 298     | 908   |
|     |                                     |          | MAR                 | 28044       | 8095   | 7013   | 3884                    | 3901       | 2542           | 1725    | 149     | 735   |
|     |                                     |          | AVR                 | 29460       | 8787   | 6810   | 5381                    | 3564       | 2407           | 1661    | 242     | 608   |
|     |                                     |          | MAI                 | 26934       | 8677   | 7273   | 3662                    | 3002       | 1981           | 1405    | 239     | 652   |
|     |                                     |          | JUN                 | 32110       | 10626  | 8751   | 4609                    | 3051       | 2680           | 1465    | 231     | 697   |
|     | TONNES                              | JAN      | 111019              | 25028       | 16353  | 8923   | 14564                   | 8066       | 35192          | 731     | 2162    |       |
|     |                                     | FEV      | 103595              | 34005       | 22179  | 9310   | 9693                    | 5746       | 19102          | 786     | 2774    |       |
|     |                                     | MAR      | 80895               | 28084       | 19898  | 10058  | 9871                    | 6596       | 4010           | 380     | 1998    |       |
|     |                                     | AVR      | 85888               | 32131       | 21111  | 9648   | 9608                    | 2724       | 6649           | 180     | 1809    |       |
|     |                                     | MAI      | 103949              | 30799       | 20970  | 11625  | 9371                    | 6033       | 22005          | 613     | 2533    |       |
|     |                                     | JUN      | 104268              | 40328       | 25623  | 13498  | 9944                    | 9717       | 2609           | 8       | 2540    |       |
| 676 | RAILS ET AUTR. ELEM. VOIES FERR.    | 1000 EUR | JAN                 | 4979        | 380    | 1163   | 1138                    | 1117       | 270            | 3       | 241     | 667   |
|     |                                     |          | FEV                 | 4447        | 192    | 400    | 545                     | 1263       | 475            | 3       | 295     | 124   |
|     |                                     |          | MAR                 | 6271        | 239    | 2093   | 582                     | 1422       | 928            | 137     | 314     | 556   |
|     |                                     |          | AVR                 | 5246        | 230    | 1508   | 929                     | 1516       | 569            | 9       | 222     | 263   |
|     |                                     |          | MAI                 | 3862        | 280    | 849    | 1103                    | 950        | 177            | 12      | 258     | 233   |
|     |                                     |          | JUN                 | 5181        | 180    | 1267   | 1473                    | 1361       | 273            | 33      | 420     | 174   |
|     | TONNES                              | JAN      | 24479               | 2345        | 5830   | 8277   | 4049                    | 869        | 4              | 821     | 2284    |       |
|     |                                     | FEV      | 19129               | 1125        | 4760   | 2996   | 4135                    | 1144       | 7              | 1118    | 3843    |       |
|     |                                     | MAR      | 27180               | 956         | 11300  | 3791   | 4869                    | 2809       | 429            | 1393    | 1633    |       |
|     |                                     | AVR      | 22189               | 6494        | 6325   | 5306   | 1577                    | 1507       | 20             | 114     | 863     |       |
|     |                                     | MAI      | 17300               | 1923        | 3063   | 7662   | 2899                    | 368        | 27             | 1067    | 622     |       |
|     |                                     | JUN      | 21049               | 774         | 4659   | 10328  | 4287                    | 706        | 29             | 16      | 250     |       |
| 677 | FILS DE FER OU ACIER, SF MACH.      | 1000 EUR | JAN                 | 19121       | 6405   | 4121   | 2216                    | 2080       | 1663           | 1303    | 617     | 716   |
|     |                                     |          | FEV                 | 18289       | 5901   | 4493   | 1789                    | 1999       | 1520           | 892     | 647     | 802   |
|     |                                     |          | MAR                 | 16228       | 5441   | 4409   | 1867                    | 1667       | 1192           | 661     | 364     | 605   |
|     |                                     |          | AVR                 | 19452       | 6900   | 4758   | 2179                    | 1973       | 1522           | 698     | 669     | 753   |
|     |                                     |          | MAI                 | 14017       | 4475   | 3968   | 1467                    | 1480       | 1244           | 496     | 408     | 479   |
|     |                                     |          | JUN                 | 16351       | 5626   | 4430   | 1779                    | 1552       | 1497           | 540     | 221     | 706   |
|     | TONNES                              | JAN      | 33429               | 10471       | 7748   | 3231   | 3704                    | 3611       | 2237           | 1156    | 1271    |       |
|     |                                     | FEV      | 33733               | 11095       | 8728   | 2472   | 3758                    | 3103       | 1878           | 1204    | 1494    |       |
|     |                                     | MAR      | 29775               | 9815        | 8562   | 2364   | 3009                    | 2983       | 1272           | 663     | 1108    |       |
|     |                                     | AVR      | 35240               | 12822       | 9194   | 3038   | 3836                    | 2963       | 1350           | 852     | 1385    |       |
|     |                                     | MAI      | 27792               | 9029        | 8125   | 2251   | 3299                    | 2591       | 946            | 640     | 911     |       |
|     |                                     | JUN      | 33342               | 11312       | 9696   | 3001   | 3243                    | 3540       | 1070           | 5       | 1475    |       |
| 678 | TUB. TUYAUX, RACC., FONTE, FER, AC. | 1000 EUR | JAN                 | 97506       | 12468  | 12735  | 5794                    | 29997      | 9265           | 21051   | 1390    | 4806  |
|     |                                     |          | FEV                 | 119172      | 14863  | 16523  | 5591                    | 41185      | 11247          | 22287   | 1221    | 6255  |
|     |                                     |          | MAR                 | 142594      | 18685  | 19358  | 6881                    | 61381      | 14617          | 19556   | 1593    | 4563  |
|     |                                     |          | AVR                 | 121522      | 20812  | 17964  | 6598                    | 38433      | 15441          | 15764   | 1677    | 5833  |
|     |                                     |          | MAI                 | 93240       | 16355  | 15418  | 5070                    | 30348      | 9180           | 10464   | 1992    | 4413  |
|     |                                     |          | JUN                 | 125624      | 16887  | 16909  | 7619                    | 58943      | 9970           | 10113   | 1260    | 3923  |
|     | TONNES                              | JAN      | 179622              | 27182       | 21107  | 9003   | 49729                   | 13641      | 46599          | 3174    | 9187    |       |
|     |                                     | FEV      | 230010              | 33594       | 26713  | 9908   | 73935                   | 16995      | 55811          | 2162    | 10893   |       |
|     |                                     | MAR      | 261328              | 41708       | 25774  | 11005  | 109708                  | 25120      | 36684          | 3660    | 7669    |       |
|     |                                     | AVR      | 221375              | 47145       | 30253  | 9790   | 62163                   | 25902      | 32719          | 3118    | 10286   |       |
|     |                                     | MAI      | 160264              | 37825       | 24062  | 8750   | 45435                   | 12556      | 20809          | 3231    | 7533    |       |
|     |                                     | JUN      | 227642              | 39805       | 29830  | 12159  | 107018                  | 14182      | 17908          | 58      | 6602    |       |
| 679 | OUVR. BRUTS FONT. AC. MOULE, FORGE  | 1000 EUR | JAN                 | 5142        | 937    | 1476   | 278                     | 751        | 911            | 701     | 61      | 27    |
|     |                                     |          | FEV                 | 6264        | 1015   | 1836   | 213                     | 600        | 1259           | 1177    | 125     | 39    |
|     |                                     |          | MAR                 | 4879        | 596    | 1131   | 478                     | 519        | 1073           | 461     | 69      | 26    |
|     |                                     |          | AVR                 | 5684        | 698    | 1550   | 309                     | 632        | 1067           | 1337    | 37      | 32    |
|     |                                     |          | MAI                 | 4889        | 704    | 1631   | 431                     | 505        | 724            | 835     | 27      | 32    |
|     |                                     |          | JUN                 | 5018        | 783    | 1839   | 374                     | 489        | 786            | 683     | 20      | 44    |
|     | TONNES                              | JAN      | 6762                | 1253        | 2048   | 373    | 829                     | 1285       | 753            | 178     | 42      |       |
|     |                                     | FEV      | 8218                | 1387        | 2546   | 305    | 751                     | 2011       | 896            | 270     | 52      |       |
|     |                                     | MAR      | 7496                | 1062        | 2255   | 1397   | 598                     | 1502       | 453            | 207     | 23      |       |
|     |                                     | AVR      | 7720                | 1141        | 2332   | 272    | 740                     | 1626       | 1508           | 57      | 44      |       |
|     |                                     | MAI      | 5768                | 962         | 1993   | 371    | 603                     | 1128       | 631            | 50      | 29      |       |
|     |                                     | JUN      | 6959                | 1138        | 2167   | 1222   | 596                     | 1168       | 621            | 1       | 46      |       |



TAB. 8

import  
EXTRA (EUR-9)

| CST | Produits - Products                   | 1975     | EUR-9      | Deutschland | France | Italia | Nederland | Belg.-Lux. | United Kingdom | Ireland | Denmark |     |
|-----|---------------------------------------|----------|------------|-------------|--------|--------|-----------|------------|----------------|---------|---------|-----|
| 667 | PEARLS, PREC., SEMI-PREC. STONES      | 1000 EUR | JAN 113825 | 7479        | 4833   | 217    | 1675      | 20097      | 79487          |         | 37      |     |
|     |                                       | FEV      | 124285     | 7277        | 5934   | 181    | 2682      | 19224      | 88910          | 1       | 34      |     |
|     |                                       | MAR      | 171739     | 8306        | 5778   | 132    | 3503      | 19730      | 134268         |         | 22      |     |
|     |                                       | AVR      | 158714     | 8812        | 5893   | 284    | 1723      | 23559      | 118366         | 6       | 71      |     |
|     |                                       | MAI      | 136547     | 8586        | 6101   | 348    | 2208      | 19287      | 99963          |         | 54      |     |
|     |                                       | JUN      | 166241     | 8133        | 6363   | 356    | 1755      | 35856      | 113752         | 1       | 25      |     |
| 571 | PIG IRON, SPIEGEL, FERRO-ALLOYS       | 1000 EUR | JAN 88545  | 32435       | 14715  | 10489  | 3022      | 7224       | 19813          | 131     | 716     |     |
|     |                                       | FEV      | 76994      | 21163       | 13596  | 10961  | 1580      | 4924       | 23573          |         | 1197    |     |
|     |                                       | MAR      | 73758      | 21044       | 13029  | 11663  | 1249      | 3470       | 21825          | 84      | 1394    |     |
|     |                                       | AVR      | 64340      | 13788       | 14900  | 9568   | 2033      | 2649       | 19977          |         | 1426    |     |
|     |                                       | MAI      | 71943      | 18959       | 21148  | 10538  | 1865      | 3407       | 15304          | 61      | 1661    |     |
|     |                                       | JUN      | 56014      | 16669       | 15157  | 9122   | 795       | 2539       | 10335          | 72      | 1325    |     |
|     | 1000 TONS                             | JAN      | 200        | 61          | 21     | 44     | 9         | 14         | 47             |         | 3       |     |
|     |                                       | FEV      | 195        | 45          | 17     | 51     | 5         | 10         | 50             |         | 9       |     |
|     |                                       | MAR      | 175        | 39          | 17     | 54     | 4         | 6          | 44             |         | 6       |     |
|     |                                       | AVR      | 149        | 36          | 29     | 25     | 6         | 6          | 42             |         | 7       |     |
|     |                                       | MAI      | 166        | 44          | 29     | 43     | 3         | 8          | 23             |         | 6       |     |
|     |                                       | JUN      | 129        | 42          | 20     | 30     | 3         | 5          | 23             |         | 7       |     |
| 672 | INGOTS, PRIMARY FORMS, OF STEEL       | 1000 EUR | JAN 17558  | 6493        | 1443   | 4665   | 1879      | 909        | 1490           | 71      | 608     |     |
|     |                                       | FEV      | 26748      | 10143       | 1241   | 7444   | 399       | 735        | 5928           |         | 822     |     |
|     |                                       | MAR      | 32297      | 21535       | 1181   | 4139   | 1624      | 501        | 2530           | 16      | 771     |     |
|     |                                       | AVR      | 23410      | 12028       | 1304   | 2546   | 1366      | 1391       | 2250           | 79      | 746     |     |
|     |                                       | MAI      | 25157      | 9989        | 710    | 4736   | 89        | 1340       | 4857           | 22      | 571     |     |
|     |                                       | JUN      | 23752      | 11480       | 1787   | 3660   | 1292      | 1421       | 3571           | 15      | 526     |     |
|     | 1000 TONS                             | JAN      | 105        | 40          | 8      | 26     | 17        | 4          | 5              |         | 4       |     |
|     |                                       | FEV      | 144        | 62          | 6      | 32     | 5         | 4          | 29             |         | 5       |     |
|     |                                       | MAR      | 258        | 184         | 7      | 33     | 22        | 2          | 15             |         | 5       |     |
|     |                                       | AVR      | 143        | 72          | 7      | 33     | 5         | 8          | 12             |         | 5       |     |
|     |                                       | MAI      | 172        | 66          | 4      | 40     | 13        | 15         | 29             |         | 4       |     |
|     |                                       | JUN      | 164        | 76          | 11     | 28     | 16        | 9          | 21             |         | 4       |     |
| 673 | IRONSTEEL BARS, RODS, ANGL. ETC.      | 1000 EUR | JAN 27963  | 8502        | 3799   | 4146   | 1306      | 2011       | 5700           | 50      | 2449    |     |
|     |                                       | FEV      | 26981      | 7626        | 4588   | 4325   | 969       | 1558       | 5838           | 20      | 2057    |     |
|     |                                       | MAR      | 27570      | 8431        | 3706   | 3595   | 1827      | 2237       | 5934           | 40      | 1800    |     |
|     |                                       | AVR      | 35834      | 12711       | 5186   | 3494   | 807       | 2359       | 8878           | 190     | 2209    |     |
|     |                                       | MAI      | 31194      | 9840        | 4825   | 4484   | 1222      | 1350       | 6975           | 425     | 2077    |     |
|     |                                       | JUN      | 39236      | 14234       | 4489   | 3842   | 2030      | 2938       | 8970           | 145     | 2568    |     |
|     | 1000 TONS                             | JAN      | 80         | 27          | 11     | 11     | 3         | 6          | 14             |         | 7       |     |
|     |                                       | FEV      | 70         | 19          | 15     | 10     | 2         | 4          | 14             |         | 7       |     |
|     |                                       | MAR      | 80         | 26          | 12     | 7      | 6         | 6          | 18             |         | 5       |     |
|     |                                       | AVR      | 113        | 41          | 17     | 7      | 2         | 4          | 32             |         | 6       |     |
|     |                                       | MAI      | 100        | 30          | 16     | 12     | 4         | 3          | 26             |         | 6       |     |
|     |                                       | JUN      | 146        | 52          | 15     | 11     | 9         | 10         | 39             |         | 10      |     |
| 674 | UNIVERSALS, PLATES AND SHEETS         | 1000 EUR | JAN 53215  | 18074       | 7822   | 7887   | 2224      | 2704       | 9078           | 19      | 5407    |     |
|     |                                       | FEV      | 53326      | 17856       | 8164   | 7096   | 1864      | 3654       | 9884           | 117     | 4691    |     |
|     |                                       | MAR      | 42968      | 18326       | 5561   | 4027   | 2123      | 2623       | 5941           | 95      | 4272    |     |
|     |                                       | AVR      | 54852      | 15421       | 10905  | 4949   | 1286      | 4556       | 10447          | 467     | 6821    |     |
|     |                                       | MAI      | 53241      | 20494       | 8786   | 5102   | 2606      | 3695       | 8144           | 344     | 4070    |     |
|     |                                       | JUN      | 79336      | 32775       | 13237  | 7947   | 2131      | 4965       | 13753          | 750     | 3778    |     |
|     | 1000 TONS                             | JAN      | 181        | 63          | 26     | 22     | 5         | 9          | 33             |         | 23      |     |
|     |                                       | FEV      | 195        | 61          | 30     | 23     | 4         | 17         | 37             |         | 24      |     |
|     |                                       | MAR      | 153        | 66          | 15     | 13     | 4         | 17         | 21             |         | 23      |     |
|     |                                       | AVR      | 193        | 50          | 36     | 14     | 4         | 18         | 37             |         | 32      |     |
|     |                                       | MAI      | 201        | 81          | 27     | 21     | 6         | 18         | 37             |         | 18      |     |
|     |                                       | JUN      | 335        | 154         | 51     | 30     | 8         | 25         | 52             |         | 16      |     |
| 675 | HOOP AND STRIP                        | 1000 EUR | JAN 6921   | 2768        | 639    | 922    | 263       | 180        | 1690           | 2       | 457     |     |
|     |                                       | FEV      | 6722       | 2750        | 668    | 859    | 295       | 124        | 1697           |         | 321     |     |
|     |                                       | MAR      | 5905       | 2065        | 916    | 733    | 242       | 129        | 1372           | 27      | 341     |     |
|     |                                       | AVR      | 6804       | 2856        | 526    | 1041   | 203       | 181        | 1564           | 12      | 421     |     |
|     |                                       | MAI      | 5691       | 2239        | 686    | 810    | 337       | 134        | 1072           | 25      | 388     |     |
|     |                                       | JUN      | 6585       | 2471        | 636    | 1030   | 323       | 145        | 1457           | 18      | 505     |     |
|     | TONS                                  | JAN      | 9265       | 3830        | 350    | 1648   | 286       | 217        | 1906           |         | 1029    |     |
|     |                                       | FEV      | 8337       | 3641        | 599    | 1630   | 307       | 133        | 1536           | 3       | 487     |     |
|     |                                       | MAR      | 6474       | 2962        | 620    | 1278   | 271       | 119        | 771            | 6       | 447     |     |
|     |                                       | AVR      | 9699       | 4273        | 431    | 2480   | 215       | 144        | 1412           | 1       | 743     |     |
|     |                                       | MAI      | 6923       | 3321        | 543    | 1175   | 279       | 148        | 699            | 25      | 733     |     |
|     |                                       | JUN      | 10637      | 3457        | 822    | 1932   | 376       | 331        | 2396           |         | 1322    |     |
| 676 | RAILS & RAILWAY TRACK MATERIAL        | 1000 EUR | JAN 243    | 158         | 5      | 17     |           |            | 29             |         | 34      |     |
|     |                                       | FEV      | 48         | 25          | 3      | 3      | 11        | 4          |                |         | 2       |     |
|     |                                       | MAR      | 158        | 21          |        | 122    |           |            |                |         |         | 15  |
|     |                                       | AVR      | 138        | 24          |        |        |           | 4          | 208            |         |         | 2   |
|     |                                       | MAI      | 481        | 91          | 18     | 368    |           |            | 2              |         |         | 2   |
|     |                                       | JUN      | 688        | 111         | 10     | 401    | 7         |            |                | 1       |         | 158 |
|     | TONS                                  | JAN      | 1133       | 919         | 2      | 34     |           |            | 104            |         | 74      |     |
|     |                                       | FEV      | 82         | 46          | 11     |        |           | 6          |                |         | 2       |     |
|     |                                       | MAR      | 268        | 124         |        | 105    |           |            |                |         |         | 39  |
|     |                                       | AVR      | 560        | 128         |        |        |           | 15         | 417            |         |         | 9   |
|     |                                       | MAI      | 3059       | 500         | 46     | 2500   | 12        |            | 4              |         |         | 399 |
|     |                                       | JUN      | 5252       | 641         | 19     | 4182   |           |            |                |         |         |     |
| 677 | IRON & STEEL WIRE, EXCL. WIRE ROD     | 1000 EUR | JAN 3416   | 839         | 798    | 412    | 251       | 226        | 555            | 157     | 178     |     |
|     |                                       | FEV      | 4098       | 1295        | 879    | 248    | 387       | 221        | 616            | 220     | 232     |     |
|     |                                       | MAR      | 3623       | 1029        | 936    | 322    | 229       | 309        | 543            | 108     | 147     |     |
|     |                                       | AVR      | 4276       | 1385        | 835    | 323    | 353       | 197        | 736            | 157     | 191     |     |
|     |                                       | MAI      | 3081       | 881         | 521    | 293    | 231       | 97         | 588            | 229     | 141     |     |
|     |                                       | JUN      | 4235       | 1330        | 911    | 379    | 376       | 234        | 771            | 91      | 143     |     |
|     | TONS                                  | JAN      | 5295       | 1223        | 885    | 711    | 178       | 380        | 1574           | 114     | 231     |     |
|     |                                       | FEV      | 4646       | 1937        | 528    | 298    | 279       | 125        | 785            | 87      | 208     |     |
|     |                                       | MAR      | 3896       | 1560        | 698    | 294    | 157       | 408        | 590            | 45      | 175     |     |
|     |                                       | AVR      | 5007       | 2107        | 914    | 620    | 309       | 108        | 700            | 65      | 183     |     |
|     |                                       | MAI      | 3347       | 1219        | 747    | 392    | 179       | 100        | 473            | 77      | 158     |     |
|     |                                       | JUN      | 5442       | 2467        | 1114   | 425    | 249       | 162        | 867            |         | 157     |     |
| 678 | TUBES, PIPES, FITTINGS, IRON & STEEL  | 1000 EUR | JAN 35707  | 6858        | 6564   | 3474   | 2925      | 1002       | 12294          | 294     | 2296    |     |
|     |                                       | FEV      | 35333      | 6288        | 5538   | 3098   | 3003      | 822        | 14343          | 204     | 2037    |     |
|     |                                       | MAR      | 33614      | 6176        | 6600   | 4436   | 2124      | 976        | 10709          | 135     | 2458    |     |
|     |                                       | AVR      | 37975      | 9176        | 7679   | 4394   | 3512      | 736        | 8011           | 283     | 4184    |     |
|     |                                       | MAI      | 59552      | 7564        | 5970   | 3831   | 3458      | 690        | 35870          | 187     | 2084    |     |
|     |                                       | JUN      | 38628      | 9894        | 5782   | 4199   | 2253      | 745        | 11291          | 160     | 4304    |     |
|     | TONS                                  | JAN      | 53408      | 12700       | 8785   | 3647   | 2599      | 1093       | 20921          | 248     | 3416    |     |
|     |                                       | FEV      | 50338      | 7943        | 6522   | 4784   | 2486      | 489        | 24750          | 201     | 3162    |     |
|     |                                       | MAR      | 50781      | 9797        | 7557   | 6481   | 1915      | 614        | 21102          | 187     | 2733    |     |
|     |                                       | AVR      | 47208      | 12291       | 9816   | 4405   | 3666      | 496        | 11405          | 154     | 4555    |     |
|     |                                       | MAI      | 96626      | 11819       | 6732   | 3221   | 3200      | 553        | 16794          | 175     | 3232    |     |
|     |                                       | JUN      | 49967      | 13112       | 6636   | 4627   | 2280      | 918        | 17419          | 1       | 4974    |     |
| 679 | IRON & STEEL CASTINGS, FORGINGS, RUGH | 1000 EUR | JAN 1419   | 290         | 363    | 191    | 60        | 52         | 418            | 4       | 41      |     |
|     |                                       | FEV      | 1577       | 281         | 384    | 104    | 44        | 5          | 732            |         | 23      |     |
|     |                                       | MAR      | 1471       | 280         | 243    | 213    | 25        | 45         | 629            |         | 36      |     |
|     |                                       | AVR      | 1662       | 381         | 193    | 152    | 51        | 22         | 793            | 5       | 65      |     |
|     |                                       | MAI      | 1553       | 264         | 148    | 119    | 30        | 37         | 921            | 2       | 65      |     |
|     |                                       | JUN      | 1882       | 518         | 222    | 102    | 25        |            | 934            |         | 44      |     |
|     | TONS                                  | JAN      | 3376       | 1024        | 797    | 762    | 133       | 150        | 480            | 1       | 29      |     |
|     |                                       | FEV      | 2511       | 742         | 705    | 100    | 134       | 71         | 808            |         | 17      |     |
|     |                                       | MAR      | 2882       | 726         | 434    | 793    | 114       | 66         | 768            |         | 25      |     |
|     |                                       | AVR      | 2466       | 960         | 207    | 96     | 32        | 32         | 65             |         | 69      |     |
|     |                                       | MAI      | 2583       | 697         | 252    | 661    | 43        | 4          | 879            | 1       | 48      |     |
|     |                                       | JUN      | 2723       | 1127        | 360    | 177    | 79        | 19         | 939            |         | 23      |     |

import  
INTRA (EUR-9)

| CST    | Produits - Products              | 1975                          | import INTRA (EUR-9) |                              |          |        |                         |            |                |         |         |      |
|--------|----------------------------------|-------------------------------|----------------------|------------------------------|----------|--------|-------------------------|------------|----------------|---------|---------|------|
|        |                                  |                               | EUR-9 <sup>1)</sup>  | Deutschland                  | France   | Italia | Nederland <sup>1)</sup> | Belg.-Lux. | United Kingdom | Ireland | Danmark |      |
| 681    | ARGENT, PLATINE, MFT. MINF PLAT. | 1000 EUR                      | JAN                  | 22419                        | 6184     | 5562   | 2678                    | 1878       | 3515           | 2071    | 36      | 495  |
|        |                                  |                               | FEV                  | 19672                        | 5336     | 3741   | 2836                    | 1876       | 3558           | 1848    | 44      | 433  |
|        |                                  |                               | MAR                  | 23394                        | 5745     | 2760   | 1664                    | 1081       | 3020           | 8073    | 37      | 214  |
|        |                                  |                               | AVR                  | 19530                        | 6566     | 2485   | 3085                    | 2547       | 3929           | 462     | 169     | 287  |
|        |                                  |                               | MAI                  | 22956                        | 6520     | 1973   | 4509                    | 617        | 2845           | 6150    | 95      | 247  |
|        |                                  |                               | JUN                  | 17746                        | 5815     | 2142   | 5904                    | 947        | 1834           | 699     | 36      | 369  |
|        |                                  |                               | 682                  | CUIVRE                       | 1000 EUR | JAN    | 63542                   | 16360      | 18011          | 6005    | 6319    | 5394 |
| FEV    | 63256                            | 17117                         |                      |                              |          | 18257  | 5881                    | 5630       | 8353           | 5173    | 1386    | 1459 |
| MAR    | 64030                            | 19763                         |                      |                              |          | 18811  | 5782                    | 5571       | 7241           | 4300    | 1024    | 1538 |
| AVR    | 67600                            | 22057                         |                      |                              |          | 18363  | 5482                    | 5026       | 6587           | 6450    | 1648    | 1987 |
| MAI    | 57301                            | 17025                         |                      |                              |          | 16260  | 5088                    | 3939       | 6238           | 5263    | 1609    | 1879 |
| JUN    | 62688                            | 15906                         |                      |                              |          | 20787  | 5322                    | 4355       | 8739           | 4178    | 1064    | 2337 |
| TONNES | JAN                              | 48691                         |                      |                              |          | 12727  | 15466                   | 3955       | 4000           | 3917    | 6768    | 595  |
|        | FEV                              | 50762                         | 14206                | 16066                        | 4037     | 3549   | 6633                    | 4342       | 967            | 962     |         |      |
|        | MAR                              | 52001                         | 16839                | 16120                        | 4633     | 3431   | 5585                    | 3564       | 750            | 1040    |         |      |
|        | AVR                              | 53170                         | 19104                | 14929                        | 3551     | 2955   | 5140                    | 4834       | 1204           | 1453    |         |      |
|        | MAI                              | 47430                         | 14673                | 14271                        | 3846     | 2428   | 5267                    | 4238       | 1206           | 1502    |         |      |
|        | JUN                              | 53416                         | 13921                | 20288                        | 3744     | 2940   | 7201                    | 3411       | 9              | 1903    |         |      |
|        | 683                              | NICKEL                        | 1000 EUR             | JAN                          | 13082    | 3978   | 3054                    | 1850       | 1359           | 1696    | 1003    | 45   |
| FEV    |                                  |                               |                      | 11826                        | 3681     | 3029   | 1563                    | 1254       | 1382           | 653     | 86      | 178  |
| MAR    |                                  |                               |                      | 11011                        | 2663     | 3308   | 1965                    | 974        | 1237           | 559     | 104     | 201  |
| AVR    |                                  |                               |                      | 11560                        | 4385     | 2727   | 1186                    | 1215       | 973            | 715     | 242     | 117  |
| MAI    |                                  |                               |                      | 11555                        | 4401     | 2416   | 1813                    | 793        | 997            | 935     | 139     | 139  |
| JUN    |                                  |                               |                      | 17199                        | 6989     | 5131   | 1851                    | 1175       | 920            | 882     | 139     | 112  |
| TONNES |                                  |                               |                      | JAN                          | 3581     | 1160   | 814                     | 483        | 359            | 490     | 235     | 13   |
|        | FEV                              | 3300                          | 1081                 | 839                          | 404      | 334    | 385                     | 173        | 28             | 57      |         |      |
|        | MAR                              | 3183                          | 761                  | 907                          | 692      | 238    | 380                     | 118        | 44             | 42      |         |      |
|        | AVR                              | 3194                          | 1243                 | 660                          | 426      | 286    | 300                     | 174        | 62             | 42      |         |      |
|        | MAI                              | 3066                          | 1350                 | 563                          | 377      | 201    | 289                     | 182        | 84             | 19      |         |      |
|        | JUN                              | 5040                          | 2064                 | 1469                         | 680      | 314    | 272                     | 206        | 1              | 35      |         |      |
|        | 684                              | ALUMINIUM                     | 1000 EUR             | JAN                          | 68822    | 12832  | 14877                   | 11772      | 6927           | 14288   | 5734    | 693  |
| FEV    |                                  |                               |                      | 59804                        | 15303    | 14034  | 8452                    | 6044       | 8286           | 4357    | 988     | 1340 |
| MAR    |                                  |                               |                      | 53745                        | 13634    | 15223  | 6372                    | 5058       | 7770           | 3440    | 849     | 1399 |
| AVR    |                                  |                               |                      | 65552                        | 18131    | 17289  | 5803                    | 5593       | 11805          | 4521    | 901     | 1509 |
| MAI    |                                  |                               |                      | 60247                        | 15031    | 15228  | 6390                    | 7190       | 10708          | 3605    | 830     | 1265 |
| JUN    |                                  |                               |                      | 70018                        | 17760    | 21750  | 6628                    | 5730       | 11851          | 4201    | 743     | 1355 |
| TONNES |                                  |                               |                      | JAN                          | 76852    | 13974  | 16593                   | 14484      | 6297           | 17504   | 5847    | 473  |
|        | FEV                              | 61879                         | 15850                | 15440                        | 9343     | 5748   | 9764                    | 3573       | 902            | 1259    |         |      |
|        | MAR                              | 58491                         | 14286                | 17420                        | 6860     | 4302   | 8985                    | 4466       | 899            | 1267    |         |      |
|        | AVR                              | 71057                         | 19861                | 18489                        | 6776     | 5243   | 14513                   | 3859       | 938            | 1379    |         |      |
|        | MAI                              | 67933                         | 16634                | 16164                        | 8005     | 8513   | 13131                   | 3328       | 869            | 1259    |         |      |
|        | JUN                              | 78939                         | 20186                | 24797                        | 8320     | 5188   | 14929                   | 4198       | 8              | 1312    |         |      |
|        | 685                              | PLOMB                         | 1000 EUR             | JAN                          | 5149     | 1912   | 907                     | 1258       | 493            | 257     | 158     | 49   |
| FEV    |                                  |                               |                      | 7008                         | 2818     | 1458   | 622                     | 747        | 960            | 323     | 23      | 33   |
| MAR    |                                  |                               |                      | 5305                         | 1004     | 1706   | 926                     | 772        | 383            | 116     | 66      | 332  |
| AVR    |                                  |                               |                      | 7955                         | 2791     | 2642   | 717                     | 639        | 708            | 209     | 27      | 222  |
| MAI    |                                  |                               |                      | 7225                         | 2377     | 2207   | 705                     | 812        | 734            | 260     | 15      | 115  |
| JUN    |                                  |                               |                      | 7429                         | 2130     | 2236   | 989                     | 962        | 521            | 350     | 60      | 211  |
| TONNES |                                  |                               |                      | JAN                          | 11089    | 4403   | 2117                    | 2807       | 770            | 492     | 182     | 112  |
|        | FEV                              | 14615                         | 6027                 | 3509                         | 1314     | 1322   | 2092                    | 227        | 55             | 69      |         |      |
|        | MAR                              | 11809                         | 2408                 | 4083                         | 2268     | 1485   | 590                     | 135        | 162            | 676     |         |      |
|        | AVR                              | 18251                         | 6101                 | 6652                         | 2349     | 1291   | 1471                    | 242        | 70             | 375     |         |      |
|        | MAI                              | 17423                         | 5692                 | 6052                         | 1842     | 1633   | 1658                    | 314        | 27             | 181     |         |      |
|        | JUN                              | 18265                         | 4822                 | 6505                         | 3016     | 2139   | 1052                    | 298        | 2              | 441     |         |      |
|        | 686                              | ZINC                          | 1000 EUR             | JAN                          | 14285    | 2118   | 2706                    | 1601       | 642            | 846     | 5714    | 168  |
| FEV    |                                  |                               |                      | 15726                        | 4371     | 1524   | 1581                    | 393        | 505            | 6834    | 129     | 409  |
| MAR    |                                  |                               |                      | 13992                        | 3204     | 2054   | 1591                    | 239        | 682            | 3753    | 120     | 467  |
| AVR    |                                  |                               |                      | 17102                        | 5545     | 3122   | 1518                    | 414        | 702            | 5161    | 164     | 476  |
| MAI    |                                  |                               |                      | 9919                         | 3028     | 2513   | 1145                    | 201        | 843            | 1637    | 183     | 369  |
| JUN    |                                  |                               |                      | 12729                        | 3896     | 1990   | 1339                    | 228        | 1033           | 3332    | 157     | 754  |
| TONNES |                                  |                               |                      | JAN                          | 21163    | 3081   | 4074                    | 2376       | 803            | 1183    | 8770    | 225  |
|        | FEV                              | 23409                         | 6547                 | 2292                         | 2254     | 559    | 733                     | 10247      | 175            | 602     |         |      |
|        | MAR                              | 20057                         | 6698                 | 3199                         | 2304     | 303    | 1025                    | 5683       | 169            | 677     |         |      |
|        | AVR                              | 25882                         | 8299                 | 4804                         | 2265     | 599    | 988                     | 7970       | 243            | 714     |         |      |
|        | MAI                              | 15207                         | 4673                 | 3902                         | 1762     | 256    | 1214                    | 2546       | 292            | 563     |         |      |
|        | JUN                              | 19806                         | 6106                 | 3131                         | 2067     | 354    | 1594                    | 5363       | 2              | 1189    |         |      |
|        | 687                              | ETAIN                         | 1000 EUR             | JAN                          | 3981     | 1058   | 527                     | 780        | 1079           | 125     | 302     | 24   |
| FEV    |                                  |                               |                      | 2832                         | 345      | 984    | 89                      | 939        | 206            | 231     | 37      | 32   |
| MAR    |                                  |                               |                      | 5225                         | 1431     | 537    | 372                     | 146        | 239            | 187     | 3       | 22   |
| AVR    |                                  |                               |                      | 4715                         | 1647     | 1809   | 170                     | 570        | 481            | 60      | 7       | 44   |
| MAI    |                                  |                               |                      | 4471                         | 911      | 1170   | 236                     | 614        | 368            | 1128    | 44      | 44   |
| JUN    |                                  |                               |                      | 4231                         | 1518     | 606    | 757                     | 1007       | 221            | 80      | 18      | 24   |
| TONNES |                                  |                               |                      | JAN                          | 787      | 218    | 90                      | 121        | 204            | 31      | 104     | 4    |
|        | FEV                              | 677                           | 163                  | 180                          | 20       | 207    | 35                      | 185        | 2              | 5       |         |      |
|        | MAR                              | 1142                          | 251                  | 89                           | 89       | 303    | 52                      | 346        | 6              | 5       |         |      |
|        | AVR                              | 918                           | 316                  | 325                          | 42       | 113    | 105                     | 6          | 2              | 10      |         |      |
|        | MAI                              | 883                           | 169                  | 224                          | 43       | 132    | 86                      | 221        | 1              | 8       |         |      |
|        | JUN                              | 836                           | 312                  | 121                          | 145      | 189    | 44                      | 21         | 4              | 4       |         |      |
|        | 688                              | URANIUM, THORIUM ET ALLIAGES  | 1000 EUR             | JAN                          | 5045     | 8      |                         |            | 5037           |         |         |      |
| FEV    |                                  |                               |                      | 6212                         | 28       |        |                         | 6184       |                |         |         |      |
| MAR    |                                  |                               |                      | 2000                         | 24       |        |                         | 1976       |                |         |         |      |
| AVR    |                                  |                               |                      | 8858                         | 45       |        |                         | 8828       |                |         |         |      |
| MAI    |                                  |                               |                      | 767                          | 42       |        |                         | 5          |                |         |         |      |
| JUN    |                                  |                               |                      | 7077                         | 15       |        |                         | 7059       |                |         |         |      |
| 689    |                                  |                               |                      | AUTRES METAUX COMMUN FERREUX | 1000 EUR | JAN    | 8615                    | 2541       | 2379           | 1162    | 521     | 793  |
|        | FEV                              | 8245                          | 2297                 |                              |          | 1593   | 1131                    | 458        | 1559           | 1172    | 5       | 70   |
|        | MAR                              | 9191                          | 2244                 |                              |          | 2457   | 1079                    | 516        | 1334           | 1486    | 5       | 41   |
|        | AVR                              | 7992                          | 2299                 |                              |          | 2242   | 916                     | 280        | 1250           | 961     | 3       | 30   |
|        | MAI                              | 8007                          | 1850                 |                              |          | 2728   | 798                     | 652        | 1034           | 913     | 2       | 40   |
|        | JUN                              | 8078                          | 2082                 |                              |          | 1929   | 908                     | 691        | 1272           | 1129    | 40      | 27   |
|        | TONNES                           | JAN                           | 1740                 |                              |          | 760    | 231                     | 178        | 98             | 244     | 216     | 3    |
| FEV    |                                  | 1590                          | 749                  | 183                          | 249      | 71     | 182                     | 152        | 2              | 5       |         |      |
| MAR    |                                  | 1692                          | 718                  | 296                          | 97       | 116    | 310                     | 142        | 2              | 2       |         |      |
| AVR    |                                  | 1603                          | 819                  | 264                          | 121      | 63     | 189                     | 142        | 2              | 2       |         |      |
| MAI    |                                  | 1329                          | 575                  | 313                          | 174      | 80     | 316                     | 67         | 2              | 2       |         |      |
| JUN    |                                  | 1594                          | 526                  | 199                          | 406      | 117    | 238                     | 106        | 2              | 2       |         |      |
| 691    |                                  | CONSTRUCT. METALL. ET PARTIES | 1000 EUR             | JAN                          | 42133    | 7817   | 6908                    | 802        | 14005          | 7641    | 2940    | 868  |
|        | FEV                              |                               |                      | 34690                        | 9407     | 6477   | 965                     | 7907       | 7907           | 270     | 910     | 810  |
|        | MAR                              |                               |                      | 37187                        | 7036     | 6562   | 718                     | 5256       | 8920           | 7132    | 753     | 810  |
|        | AVR                              |                               |                      | 44065                        | 10247    | 8877   | 1442                    | 6181       | 9948           | 5649    | 784     | 937  |
|        | MAI                              |                               |                      | 34706                        | 8816     | 8327   | 640                     | 4801       | 8456           | 1653    | 1087    | 926  |
|        | JUN                              |                               |                      | 42363                        | 9625     | 9014   | 972                     | 5286       | 9971           | 5823    | 794     | 878  |
|        | TONNES                           |                               |                      | JAN                          | 48404    | 11016  | 7723                    | 592        | 11918          | 10868   | 3105    | 1420 |
| FEV    |                                  | 43077                         | 12741                | 8029                         | 664      | 6105   | 10627                   | 2273       | 1396           | 1241    |         |      |
| MAR    |                                  | 44199                         | 8981                 | 7905                         | 431      | 7240   | 11882                   | 5652       | 1016           | 1092    |         |      |
| AVR    |                                  | 53832                         | 13823                | 10718                        | 964      | 8096   | 14029                   | 4620       | 892            | 690     |         |      |
| MAI    |                                  | 44812                         | 11800                | 9748                         | 505      | 7122   | 12032                   | 1320       | 1490           | 794     |         |      |
| JUN    |                                  | 53221                         | 13725                | 11743                        | 1450     | 7567   | 14207                   | 3822       | 11             | 696     |         |      |

<sup>1)</sup> A l'exclusion du commerce des Pays-Bas avec l'Union Economique Belgo-Luxembourgeoise.

<sup>1)</sup> Excluding the trade of the Netherlands with the Belgium Luxembourg Economic Union.



TAB. 8

import  
EXTRA (EUR-9)

| CST | Produits - Products               | 1976       | EUR-9      | Deutschland | France | Italia | Nederland | Belg.-Lux. | United Kingdom | Ireland | Denmark |
|-----|-----------------------------------|------------|------------|-------------|--------|--------|-----------|------------|----------------|---------|---------|
| 681 | SILVER & PLATINUM GROUP METALS    | 1000 EUR   | JAN 46116  | 6863        | 10136  | 6574   | 263       | 542        | 21593          | 8       | 137     |
|     |                                   | FEV 31471  | 12648      | 5531        | 2073   | 270    | 2106      | 8606       | 5              | 232     |         |
|     |                                   | MAR 36063  | 4491       | 5603        | 4494   | 270    | 701       | 20319      | 1              | 184     |         |
|     |                                   | AVR 43985  | 11276      | 10430       | 2529   | 376    | 1063      | 18132      | 7              | 172     |         |
|     |                                   | MAI 39592  | 5234       | 10484       | 1161   | 208    | 776       | 21505      | 9              | 215     |         |
|     |                                   | JUN 39306  | 3966       | 3654        | 3530   | 979    | 1451      | 25537      | 4              | 185     |         |
| 682 | COPPER                            | 1700 FUR   | JAN 168587 | 45064       | 20859  | 33168  | 5041      | 27759      | 35788          | 9       | 899     |
|     |                                   | FEV 135588 | 37599      | 19217       | 22465  | 2356   | 21581     | 31072      | 15             | 1283    |         |
|     |                                   | MAR 175256 | 38444      | 25854       | 37531  | 4411   | 32904     | 34601      | 1              | 1510    |         |
|     |                                   | AVR 181270 | 59200      | 26834       | 19283  | 4232   | 44867     | 49800      | 2              | 1053    |         |
|     |                                   | MAI 170864 | 46738      | 27488       | 18805  | 3505   | 38395     | 35193      | 11             | 729     |         |
|     |                                   | JUN 153962 | 31950      | 28862       | 29229  | 2868   | 20417     | 39748      | 19             | 869     |         |
|     | TONS                              | JAN 162414 | 44051      | 21336       | 31106  | 4452   | 25359     | 35576      | 2              | 532     |         |
|     | FEV 134290                        | 39933      | 19333      | 22567       | 2097   | 16055  | 32797     | 1          | 908            |         |         |
|     | MAR 184533                        | 40883      | 26263      | 39975       | 4282   | 35015  | 36919     | 1          | 1197           |         |         |
|     | AVR 186759                        | 60766      | 26206      | 19949       | 3919   | 43906  | 31186     | 1          | 827            |         |         |
|     | MAI 178409                        | 49288      | 28509      | 21061       | 3378   | 38380  | 37229     | 5          | 558            |         |         |
|     | JUN 168329                        | 34119      | 32394      | 31612       | 2926   | 22317  | 44278     | 1          | 684            |         |         |
| 683 | NICKEL                            | 1000 EUR   | JAN 25889  | 9486        | 5156   | 3050   | 1431      | 764        | 5868           | 77      | 57      |
|     |                                   | FEV 20905  | 7759       | 2603        | 1698   | 728    | 461       | 7608       | 2              | 46      |         |
|     |                                   | MAR 22688  | 6640       | 5190        | 1829   | 1476   | 753       | 6721       | 13             | 66      |         |
|     |                                   | AVR 23121  | 8394       | 3647        | 2091   | 761    | 321       | 7844       | 82             | 63      |         |
|     |                                   | MAI 25229  | 7952       | 4577        | 1554   | 971    | 749       | 9264       | 121            | 61      |         |
|     |                                   | JUN 27436  | 7881       | 5669        | 1613   | 1114   | 532       | 10496      | 98             | 33      |         |
|     | TONS                              | JAN 7667   | 2902       | 1144        | 859    | 652    | 233       | 1842       | 25             | 10      |         |
|     | FEV 6369                          | 2250       | 612        | 490         | 324    | 135    | 2549      | 1          | 9              |         |         |
|     | MAR 6892                          | 2073       | 1276       | 508         | 643    | 232    | 2125      | 2          | 14             |         |         |
|     | AVR 7144                          | 2517       | 917        | 547         | 301    | 76     | 2746      | 27         | 13             |         |         |
|     | MAI 7747                          | 2383       | 1122       | 400         | 383    | 256    | 3153      | 38         | 13             |         |         |
|     | JUN 8716                          | 2325       | 1309       | 474         | 449    | 185    | 3966      | 1          | 7              |         |         |
| 684 | ALUMINIUM                         | 1700 EUR   | JAN 51214  | 14534       | 8693   | 4327   | 3182      | 1392       | 16199          | 936     | 1951    |
|     |                                   | FEV 48572  | 13249      | 7970        | 4726   | 7031   | 3238      | 9791       | 415            | 2152    |         |
|     |                                   | MAR 42019  | 12613      | 7045        | 1847   | 4504   | 3236      | 10600      | 38             | 2136    |         |
|     |                                   | AVR 37656  | 10989      | 6037        | 2318   | 3111   | 1311      | 11048      | 84             | 2758    |         |
|     |                                   | MAI 37466  | 9061       | 6364        | 3126   | 3482   | 3050      | 10136      | 44             | 2195    |         |
|     |                                   | JUN 39887  | 10239      | 6061        | 3959   | 3926   | 4337      | 9499       | 22             | 2105    |         |
|     | TONS                              | JAN 68378  | 20991      | 11903       | 5099   | 3975   | 2049      | 21328      | 1492           | 1540    |         |
|     | FEV 67123                         | 19815      | 10957      | 6501        | 11078  | 4779   | 11491     | 584        | 1917           |         |         |
|     | MAR 59276                         | 18477      | 10177      | 1750        | 6270   | 5168   | 1576      | 39         | 1691           |         |         |
|     | AVR 49030                         | 15765      | 8366       | 4423        | 4423   | 1779   | 13801     | 36         | 2215           |         |         |
|     | MAI 50581                         | 13239      | 8086       | 4090        | 5080   | 5172   | 12885     | 21         | 2009           |         |         |
|     | JUN 53681                         | 15541      | 7853       | 4720        | 5819   | 6856   | 11134     | 1          | 1758           |         |         |
| 685 | LEAD                              | 1000 EUR   | JAN 15513  | 4529        | 266    | 3677   | 199       | 17         | 6319           | 507     | 61      |
|     |                                   | FEV 14060  | 3494       | 2112        | 3270   | 659    | 24        | 4440       | 1              | 43      |         |
|     |                                   | MAR 18561  | 2309       | 37          | 5044   | 533    | 606       | 10289      | 3              | 43      |         |
|     |                                   | AVR 20749  | 2379       | 106         | 3014   | 183    | 769       | 14267      | 31             | 31      |         |
|     |                                   | MAI 11917  | 2142       | 567         | 1782   | 1092   | 225       | 5998       | 111            | 111     |         |
|     |                                   | JUN 19085  | 4044       | 54          | 1670   | 268    | 44        | 12716      | 289            | 289     |         |
|     | TONS                              | JAN 30305  | 8049       | 448         | 8801   | 422    | 22        | 11300      | 1264           | 1264    |         |
|     | FEV 28967                         | 6885       | 3658       | 7783        | 1417   | 57     | 9010      | 157        | 93             |         |         |
|     | MAR 39730                         | 4316       | 74         | 12270       | 1190   | 1793   | 19994     | 70         | 70             |         |         |
|     | AVR 43472                         | 4370       | 239        | 7193        | 429    | 2310   | 28862     | 313        | 313            |         |         |
|     | MAI 26531                         | 4284       | 1000       | 4733        | 2555   | 688    | 21818     | 1111       | 1111           |         |         |
|     | JUN 46196                         | 8305       | 117        | 3958        | 734    | 130    | 13341     | 1          | 1              |         |         |
| 686 | ZINC                              | 1000 EUR   | JAN 12576  | 2380        | 592    | 2049   | 439       | 577        | 6047           | 13      | 479     |
|     |                                   | FEV 13768  | 1654       | 1164        | 1792   | 215    | 669       | 8118       | 156            | 156     |         |
|     |                                   | MAR 10511  | 987        | 774         | 1373   | 86     | 422       | 6647       | 26             | 196     |         |
|     |                                   | AVR 11448  | 1527       | 929         | 2177   | 42     | 1         | 6580       | 13             | 179     |         |
|     |                                   | MAI 12230  | 1706       | 2037        | 1100   | 35     | 976       | 5873       | 13             | 490     |         |
|     |                                   | JUN 15392  | 1338       | 4131        | 1187   | 25     | 2760      | 5591       | 50             | 310     |         |
|     | TONS                              | JAN 19736  | 3801       | 872         | 3235   | 728    | 926       | 9526       | 20             | 628     |         |
|     | FEV 22077                         | 2675       | 1961       | 2939        | 376    | 1389   | 12834     | 205        | 205            |         |         |
|     | MAR 16893                         | 1559       | 1241       | 2210        | 149    | 688    | 10733     | 40         | 272            |         |         |
|     | AVR 18174                         | 2431       | 1549       | 3197        | 70     | 70     | 10671     | 2          | 253            |         |         |
|     | MAI 20441                         | 2841       | 323        | 1893        | 45     | 1605   | 9683      | 20         | 77             |         |         |
|     | JUN 23658                         | 2312       | 4364       | 2125        | 46     | 5070   | 9253      | 1          | 487            |         |         |
| 687 | TIN                               | 1000 EUR   | JAN 20898  | 7623        | 5076   | 3510   | 2116      | 606        | 1829           | 1       | 138     |
|     |                                   | FEV 15721  | 3542       | 4663        | 2252   | 849    | 572       | 3728       | 115            | 115     |         |
|     |                                   | MAR 14561  | 3643       | 5211        | 2100   | 919    | 637       | 1823       | 108            | 108     |         |
|     |                                   | AVR 21501  | 8338       | 5636        | 1878   | 940    | 847       | 486        | 81             | 81      |         |
|     |                                   | MAI 14190  | 4385       | 3514        | 1339   | 1077   | 357       | 3361       | 157            | 157     |         |
|     |                                   | JUN 18115  | 5851       | 3510        | 3531   | 1759   | 704       | 2663       | 1              | 96      |         |
|     | TONS                              | JAN 3773   | 1371       | 988         | 639    | 384    | 107       | 358        | 26             | 26      |         |
|     | FEV 2854                          | 661        | 786        | 411         | 156    | 103    | 71        | 20         | 20             |         |         |
|     | MAR 2637                          | 675        | 928        | 428         | 172    | 95     | 313       | 26         | 26             |         |         |
|     | AVR 3925                          | 1533       | 970        | 305         | 181    | 153    | 767       | 15         | 15             |         |         |
|     | MAI 2689                          | 824        | 637        | 259         | 209    | 67     | 662       | 31         | 31             |         |         |
|     | JUN 3508                          | 1129       | 649        | 699         | 352    | 134    | 525       | 21         | 21             |         |         |
| 688 | URANIUM, THORIUM, AND ALLYS       | 1000 FUR   | JAN 10782  |             |        | 4      | 10778     |            |                |         |         |
|     |                                   | FEV 7085   |            |             |        |        | 7085      |            |                |         |         |
|     |                                   | MAR 15032  |            |             |        |        | 15032     |            |                |         |         |
|     |                                   | AVR 1274   |            |             |        |        | 1273      |            |                |         |         |
|     |                                   | MAI 1603   |            |             |        |        | 1602      |            |                |         |         |
|     |                                   | JUN 10487  |            |             |        |        | 10487     |            |                |         |         |
| 689 | MISCELLANEOUS FERROUS BASE METALS | 1000 FUR   | JAN 19975  | 7911        | 3293   | 1014   | 676       | 2201       | 4783           | 51      | 46      |
|     |                                   | FEV 16166  | 6635       | 2836        | 809    | 590    | 823       | 4411       | 6              | 57      |         |
|     |                                   | MAR 16906  | 4989       | 4173        | 1077   | 614    | 2944      | 3027       | 53             | 29      |         |
|     |                                   | AVR 18905  | 7844       | 3638        | 1009   | 426    | 1155      | 4670       | 87             | 76      |         |
|     |                                   | MAI 17277  | 6643       | 2920        | 969    | 401    | 2093      | 3989       | 64             | 198     |         |
|     |                                   | JUN 13487  | 4409       | 2776        | 1101   | 480    | 1212      | 3324       | 23             | 162     |         |
|     | TONS                              | JAN 7400   | 3805       | 757         | 604    | 374    | 355       | 1478       | 17             | 9       |         |
|     | FEV 4658                          | 1712       | 476        | 249         | 228    | 290    | 1689      | 1          | 12             |         |         |
|     | MAR 4672                          | 1442       | 973        | 263         | 363    | 561    | 1056      | 12         | 1              |         |         |
|     | AVR 5720                          | 2570       | 753        | 407         | 189    | 336    | 1435      | 16         | 15             |         |         |
|     | MAI 4957                          | 2281       | 894        | 149         | 149    | 94     | 94        | 15         | 29             |         |         |
|     | JUN 3955                          | 1388       | 554        | 336         | 227    | 380    | 1051      | 15         | 18             |         |         |
| 690 | METAL STRUCTURES AND PARTS        | 1000 FUR   | JAN 7058   | 1549        | 835    | 132    | 564       | 401        | 1309           | 42      | 2226    |
|     |                                   | FEV 8757   | 2189       | 1949        | 66     | 299    | 404       | 1137       | 85             | 2628    |         |
|     |                                   | MAR 20449  | 1969       | 799         | 145    | 496    | 311       | 1088       | 45             | 1996    |         |
|     |                                   | AVR 7764   | 2273       | 1266        | 223    | 43     | 296       | 1340       | 151            | 1782    |         |
|     |                                   | MAI 10892  | 3019       | 1032        | 79     | 357    | 214       | 3565       | 140            | 2486    |         |
|     |                                   | JUN 9980   | 2732       | 1512        | 71     | 671    | 220       | 2639       | 213            | 1922    |         |
|     | TONS                              | JAN 11385  | 1788       | 827         | 146    | 420    | 282       | 1981       | 70             | 5871    |         |
|     | FEV 14514                         | 2401       | 4085       | 68          | 237    | 344    | 1614      | 101        | 5665           |         |         |
|     | MAR 9524                          | 2195       | 1426       | 188         | 345    | 422    | 1752      | 109        | 3086           |         |         |
|     | AVR 9823                          | 2002       | 2388       | 80          | 295    | 328    | 1389      | 187        | 3154           |         |         |
|     | MAI 14493                         | 2801       | 2020       | 189         | 421    | 290    | 2644      | 173        | 5956           |         |         |
|     | JUN 16721                         | 2871       | 3531       | 57          | 662    | 340    | 3295      | 3          | 5963           |         |         |

import  
INTRA (EUR-9)

| CST | Produits - Products                 | 1975     | EUR-9 <sup>1)</sup> | Deutschland | France | Italia | Nederland <sup>1)</sup> | Belg.-Lux. | United Kingdom | Ireland | Danmark |       |
|-----|-------------------------------------|----------|---------------------|-------------|--------|--------|-------------------------|------------|----------------|---------|---------|-------|
| 692 | RESERVOIRS, FUTS ETC., EN METAL     | 1000 EUR | JAN                 | 17833       | 2781   | 2460   | 983                     | 3741       | 4155           | 1782    | 1494    | 437   |
|     |                                     | FEV      | 18143               | 3166        | 3011   | 1173   | 3005                    | 3242       | 1832           | 2181    | 533     |       |
|     |                                     | MAR      | 18625               | 3010        | 3834   | 1129   | 3766                    | 3340       | 1521           | 1340    | 685     |       |
|     |                                     | AVR      | 20122               | 3173        | 3769   | 1479   | 4152                    | 3552       | 1791           | 1715    | 491     |       |
|     |                                     | MAI      | 18777               | 3069        | 3358   | 1103   | 3486                    | 4012       | 1678           | 1635    | 436     |       |
|     |                                     | JUN      | 19095               | 2930        | 3971   | 1280   | 4247                    | 2692       | 1884           | 1478    | 613     |       |
|     | TONNES                              | JAN      | 16813               | 2514        | 3045   | 667    | 3104                    | 4067       | 1077           | 2038    | 306     |       |
|     |                                     | FEV      | 17829               | 3368        | 2839   | 926    | 2893                    | 3413       | 1426           | 2560    | 404     |       |
|     |                                     | MAR      | 19546               | 3169        | 3754   | 936    | 3892                    | 4399       | 920            | 1981    | 495     |       |
|     |                                     | AVR      | 19627               | 3186        | 3306   | 895    | 4567                    | 3540       | 1511           | 2312    | 312     |       |
|     |                                     | MAI      | 17879               | 2742        | 3333   | 890    | 3389                    | 4013       | 1307           | 1896    | 308     |       |
|     |                                     | JUN      | 16891               | 2673        | 5343   | 815    | 3841                    | 2445       | 1316           | 20      | 437     |       |
| 693 | CABLES, RONCFES, TREILLIS MET. ETC  | 1000 EUR | JAN                 | 17888       | 5620   | 3632   | 1681                    | 2888       | 1646           | 1927    | 248     | 246   |
|     |                                     | FEV      | 20242               | 6486        | 3953   | 1619   | 2722                    | 1721       | 2840           | 472     | 429     |       |
|     |                                     | MAR      | 17836               | 5432        | 4529   | 1673   | 2687                    | 1759       | 1106           | 321     | 329     |       |
|     |                                     | AVR      | 20130               | 6029        | 4745   | 1578   | 3117                    | 2104       | 1717           | 516     | 324     |       |
|     |                                     | MAI      | 16537               | 4178        | 4155   | 1718   | 2692                    | 1552       | 1572           | 337     | 320     |       |
|     |                                     | JUN      | 19109               | 5002        | 4684   | 1811   | 3380                    | 1865       | 1786           | 397     | 184     |       |
|     | TONNES                              | JAN      | 24725               | 11649       | 4306   | 1217   | 3286                    | 1798       | 1803           | 397     | 270     |       |
|     |                                     | FEV      | 26866               | 12339       | 4732   | 1482   | 3752                    | 2031       | 1393           | 581     | 550     |       |
|     |                                     | MAR      | 24748               | 6488        | 3696   | 1813   | 3696                    | 2482       | 1654           | 402     | 449     |       |
|     |                                     | AVR      | 28747               | 10804       | 6243   | 1610   | 4443                    | 3409       | 1265           | 584     | 388     |       |
|     |                                     | MAI      | 24905               | 8201        | 6046   | 1709   | 4355                    | 2520       | 1244           | 390     | 440     |       |
|     |                                     | JUN      | 27275               | 8242        | 7396   | 1861   | 4869                    | 3373       | 1357           | 5       | 173     |       |
| 694 | CLOUTRIE ET BOULONNERIE             | 1000 EUR | JAN                 | 20701       | 3309   | 4937   | 1277                    | 3645       | 3325           | 2689    | 454     | 1065  |
|     |                                     | FEV      | 21262               | 3912        | 5504   | 1580   | 3353                    | 2810       | 2665           | 420     | 1018    |       |
|     |                                     | MAR      | 21937               | 3688        | 5379   | 1748   | 3540                    | 3677       | 2604           | 445     | 856     |       |
|     |                                     | AVR      | 23807               | 4189        | 5977   | 1931   | 3653                    | 3413       | 3092           | 479     | 1373    |       |
|     |                                     | MAI      | 19912               | 3639        | 4924   | 1370   | 3061                    | 3119       | 2338           | 479     | 981     |       |
|     |                                     | JUN      | 21887               | 4638        | 5943   | 1536   | 3228                    | 2831       | 2374           | 466     | 871     |       |
|     | TONNES                              | JAN      | 15599               | 3156        | 3896   | 683    | 2365                    | 2672       | 1762           | 363     | 703     |       |
|     |                                     | FEV      | 16908               | 4012        | 4246   | 696    | 2126                    | 3183       | 1748           | 290     | 607     |       |
|     |                                     | MAR      | 17779               | 3473        | 4275   | 1074   | 2700                    | 3340       | 1654           | 274     | 475     |       |
|     |                                     | AVR      | 17779               | 3943        | 4651   | 1501   | 2512                    | 2429       | 1982           | 292     | 670     |       |
|     |                                     | MAI      | 15096               | 3895        | 4011   | 590    | 2046                    | 2192       | 1421           | 341     | 600     |       |
|     |                                     | JUN      | 16550               | 4515        | 4983   | 955    | 2026                    | 2052       | 1518           | 3       | 497     |       |
| 695 | OUTILLAGE EN METAUX COMMUNS         | 1000 EUR | JAN                 | 29578       | 5833   | 5506   | 4185                    | 4748       | 4392           | 3000    | 598     | 1316  |
|     |                                     | FEV      | 32955               | 7511        | 6936   | 4018   | 5089                    | 4695       | 2761           | 559     | 1381    |       |
|     |                                     | MAR      | 33076               | 6236        | 6372   | 4941   | 5093                    | 5350       | 3025           | 701     | 1358    |       |
|     |                                     | AVR      | 37640               | 7324        | 7849   | 5893   | 5229                    | 5940       | 3423           | 589     | 1393    |       |
|     |                                     | MAI      | 31453               | 5914        | 6381   | 4279   | 5028                    | 4864       | 2777           | 788     | 1422    |       |
|     |                                     | JUN      | 34164               | 8391        | 6414   | 4826   | 4777                    | 5031       | 2919           | 543     | 1263    |       |
|     | TONNES                              | JAN      | 7512                | 1106        | 1530   | 1313   | 1086                    | 1048       | 981            | 138     | 310     |       |
|     |                                     | FEV      | 9388                | 1279        | 1677   | 2052   | 1274                    | 1274       | 1203           | 233     | 396     |       |
|     |                                     | MAR      | 8475                | 1206        | 1959   | 1354   | 1106                    | 1310       | 967            | 169     | 399     |       |
|     |                                     | AVR      | 10039               | 1487        | 2200   | 1720   | 1152                    | 1639       | 1377           | 127     | 477     |       |
|     |                                     | MAI      | 7589                | 1033        | 1631   | 1048   | 1017                    | 1676       | 1146           | 201     | 374     |       |
|     |                                     | JUN      | 8030                | 1357        | 1774   | 1328   | 1020                    | 1336       | 690            | 151     | 374     |       |
| 697 | ARTICLES METAL. P. USAGE DOMEST.    | 1000 EUR | JAN                 | 17392       | 4225   | 3702   | 950                     | 2303       | 4058           | 1307    | 639     | 208   |
|     |                                     | FEV      | 20409               | 4640        | 4705   | 1479   | 2445                    | 4472       | 2120           | 551     | 258     |       |
|     |                                     | MAR      | 22465               | 5145        | 5116   | 1272   | 2545                    | 5380       | 2157           | 507     | 343     |       |
|     |                                     | AVR      | 24382               | 6586        | 5757   | 1222   | 2420                    | 5296       | 2076           | 600     | 425     |       |
|     |                                     | MAI      | 21224               | 5245        | 6215   | 1006   | 2248                    | 4049       | 1491           | 600     | 370     |       |
|     |                                     | JUN      | 21219               | 5080        | 4856   | 1380   | 2002                    | 4946       | 1779           | 654     | 522     |       |
|     | TONNES                              | JAN      | 66860               | 11837       | 15262  | 5535   | 12258                   | 11441      | 5481           | 1967    | 3079    |       |
|     |                                     | FEV      | 72513               | 13299       | 16798  | 5911   | 13276                   | 12063      | 6086           | 1928    | 3152    |       |
|     |                                     | MAR      | 75551               | 14306       | 17419  | 6921   | 13386                   | 12813      | 6033           | 1763    | 2910    |       |
|     |                                     | AVR      | 82692               | 16166       | 19608  | 6153   | 13613                   | 14251      | 7317           | 1963    | 3621    |       |
|     |                                     | MAI      | 70985               | 14918       | 16264  | 5857   | 13248                   | 13451      | 5819           | 2048    | 2870    |       |
|     |                                     | JUN      | 77463               | 14797       | 19396  | 6641   | 12926                   | 13314      | 5668           | 1747    | 2974    |       |
| 711 | CHAUDIERES ET MOT. NON ELECTR.      | 1000 EUR | JAN                 | 110860      | 18067  | 27356  | 14448                   | 16935      | 16649          | 18011   | 950     | 4434  |
|     |                                     | FEV      | 124888              | 19944       | 35226  | 13862  | 14462                   | 16425      | 18167          | 3153    | 3240    |       |
|     |                                     | MAR      | 130816              | 23711       | 30126  | 16156  | 14935                   | 16178      | 21978          | 4151    | 2898    |       |
|     |                                     | AVR      | 145716              | 24123       | 39092  | 17156  | 16937                   | 15871      | 26689          | 1393    | 4455    |       |
|     |                                     | MAI      | 136883              | 19778       | 33391  | 15566  | 16943                   | 22004      | 24507          | 1086    | 3608    |       |
|     |                                     | JUN      | 154129              | 24133       | 38079  | 13902  | 18786                   | 31457      | 21486          | 2884    | 3402    |       |
|     | TONNES                              | JAN      | 63230               | 7426        | 19995  | 5020   | 5874                    | 4464       | 11828          | 3239    | 5384    |       |
|     |                                     | FEV      | 75824               | 9735        | 26926  | 7861   | 6599                    | 6764       | 9694           | 4426    | 3819    |       |
|     |                                     | MAR      | 72609               | 8347        | 22678  | 8784   | 6695                    | 7243       | 9186           | 4915    | 4761    |       |
|     |                                     | AVR      | 94229               | 16233       | 27251  | 8723   | 8319                    | 6798       | 15147          | 4947    | 6811    |       |
|     |                                     | MAI      | 75564               | 14202       | 20286  | 9039   | 6764                    | 5771       | 10814          | 4399    | 4289    |       |
|     |                                     | JUN      | 83876               | 16041       | 26848  | 6738   | 7015                    | 6586       | 12972          | 3282    | 4394    |       |
| 714 | MACHINES DE BUREAU                  | 1000 EUR | JAN                 | 120298      | 28444  | 24222  | 15865                   | 14240      | 7944           | 25296   | 1295    | 2992  |
|     |                                     | FEV      | 128196              | 32455       | 30221  | 14820  | 12143                   | 14820      | 28515          | 1034    | 3090    |       |
|     |                                     | MAR      | 134817              | 32081       | 31077  | 16015  | 11257                   | 6472       | 31119          | 1024    | 3743    |       |
|     |                                     | AVR      | 152229              | 34901       | 35217  | 21729  | 13911                   | 9772       | 32241          | 963     | 3493    |       |
|     |                                     | MAI      | 121784              | 24154       | 30215  | 15850  | 11869                   | 6014       | 26221          | 1172    | 3289    |       |
|     |                                     | JUN      | 144140              | 34657       | 29312  | 19986  | 16008                   | 9914       | 29588          | 1339    | 3336    |       |
|     | TONNES                              | JAN      | 66336               | 5935        | 17229  | 15504  | 5227                    | 8455       | 9600           | 842     | 3544    |       |
|     |                                     | FEV      | 60939               | 7283        | 15696  | 12274  | 4368                    | 8288       | 9982           | 672     | 2426    |       |
|     |                                     | MAR      | 59153               | 6441        | 15512  | 12690  | 4612                    | 9650       | 7993           | 539     | 1716    |       |
|     |                                     | AVR      | 73255               | 8600        | 22188  | 11028  | 5465                    | 10699      | 11691          | 809     | 2775    |       |
|     |                                     | MAI      | 60630               | 5628        | 19401  | 8071   | 4851                    | 9321       | 10160          | 574     | 2624    |       |
|     |                                     | JUN      | 67024               | 7824        | 20110  | 10751  | 4794                    | 11028      | 7803           | 1233    | 3481    |       |
| 717 | MACH. P. TEXT. CUIR, MACH. A COUDRE | 1000 EUR | JAN                 | 53916       | 7869   | 12037  | 10906                   | 4255       | 7169           | 9670    | 1183    | 827   |
|     |                                     | FEV      | 55486               | 8728        | 11141  | 11060  | 4162                    | 6561       | 8870           | 3675    | 1289    |       |
|     |                                     | MAR      | 54499               | 7478        | 11758  | 11758  | 4563                    | 6549       | 9024           | 1291    | 1067    |       |
|     |                                     | AVR      | 59962               | 9485        | 14560  | 11660  | 4208                    | 6398       | 11322          | 1285    | 1044    |       |
|     |                                     | MAI      | 47362               | 6811        | 11364  | 10720  | 3759                    | 5338       | 7739           | 773     | 858     |       |
|     |                                     | JUN      | 51425               | 7856        | 11452  | 11965  | 3762                    | 6643       | 6953           | 1369    | 1425    |       |
|     | TONNES                              | JAN      | 93327               | 10707       | 18679  | 13603  | 10219                   | 14761      | 18542          | 3375    | 3436    |       |
|     |                                     | FEV      | 100893              | 13954       | 20287  | 15984  | 10567                   | 18440      | 14414          | 2988    | 4661    |       |
|     |                                     | MAR      | 104623              | 16240       | 23606  | 12753  | 12343                   | 16223      | 16868          | 3238    | 3352    |       |
|     |                                     | AVR      | 123872              | 19794       | 25240  | 13978  | 14914                   | 20055      | 21300          | 3968    | 4623    |       |
|     |                                     | MAI      | 105756              | 16407       | 20659  | 14753  | 12612                   | 15822      | 16988          | 5076    | 3439    |       |
|     |                                     | JUN      | 122985              | 21519       | 25847  | 15636  | 14821                   | 19125      | 18500          | 3456    | 4081    |       |
| 719 | MACHINES ET APPAREILS, NOA.         | 1000 EUR | JAN                 | 414896      | 56718  | 89700  | 58334                   | 61798      | 56200          | 62829   | 9839    | 19478 |
|     |                                     | FEV      | 428923              | 63898       | 102422 | 54446  | 59625                   | 61126      | 59758          | 9352    | 20196   |       |
|     |                                     | MAR      | 440632              | 66392       | 108569 | 56992  | 61437                   | 65138      | 55474          | 9130    | 17500   |       |
|     |                                     | AVR      | 51198               | 91389       | 123782 | 67112  | 68566                   | 73389      | 69062          | 10453   | 19445   |       |
|     |                                     | MAI      | 425593              | 65233       | 99480  | 54814  | 65954                   | 65762      | 55141          | 10778   | 18431   |       |
|     |                                     | JUN      | 482681              | 81581       | 113922 | 63874  | 63108                   | 70489      | 61770          | 9726    | 18211   |       |
|     | TONNES                              | JAN      | 110108              | 17451       | 16995  | 18472  | 18025                   | 14826      | 14828          | 2526    | 6985    |       |
|     |                                     | FEV      | 120954              | 20354       | 20122  | 17411  | 16859                   | 21012      | 14248          | 3105    | 7748    |       |
|     |                                     | MAR      | 127722              | 20166       | 21200  | 20435  | 19100                   | 20184      | 12247          | 3556    | 5814    |       |
|     |                                     | AVR      | 132017              | 25032       | 23520  | 20748  | 19255                   | 20289      | 14237          | 2114    | 6822    |       |
|     |                                     | MAI      | 108873              | 20007       | 18267  | 16010  | 16530                   | 18646      | 10580          | 2649    | 6184    |       |
|     |                                     | JUN      | 125228              | 22603       | 21666  | 19849  | 17813                   | 19114      | 13992          | 2120    | 8071    |       |
| 722 | MACH. ELECT. ET APP. P. COUPURE     | 1000 EUR | JAN                 |             |        |        |                         |            |                |         |         |       |



TAB. 8

import  
EXTRA (EUR-9)

| CST | Produits - Products                | 1975       | EUR-9     | Deutschland | France | Italia | Nederland | Belg.-Lux. | United Kingdom | Ireland | Danmark |
|-----|------------------------------------|------------|-----------|-------------|--------|--------|-----------|------------|----------------|---------|---------|
| 692 | METAL RESERVOIRS, CASKS ETC.       | 1000 EUR   | JAN 3134  | 348         | 125    | 51     | 188       | 113        | 1559           | 51      | 699     |
|     |                                    | FEB 2462   | 430       | 143         | 45     | 141    | 120       | 837        | 4              | 742     |         |
|     |                                    | MAR 2705   | 449       | 228         | 34     | 157    | 101       | 1142       | 8              | 583     |         |
|     |                                    | AVR 3642   | 810       | 571         | 171    | 249    | 78        | 1231       | 179            | 653     |         |
|     |                                    | MAI 2702   | 630       | 315         | 167    | 203    | 251       | 688        | 23             | 425     |         |
|     |                                    | JUN 3986   | 689       | 356         | 622    | 421    | 226       | 1133       | 48             | 491     |         |
|     | TONS                               | JAN 2906   | 332       | 140         | 89     | 167    | 236       | 1347       | 62             | 534     |         |
|     |                                    | FEB 2308   | 675       | 83          | 79     | 95     | 176       | 629        | 2              | 619     |         |
|     |                                    | MAR 2286   | 404       | 294         | 58     | 121    | 116       | 851        | 1              | 461     |         |
|     |                                    | AVR 3749   | 821       | 476         | 338    | 186    | 112       | 1051       | 267            | 499     |         |
|     |                                    | MAI 2124   | 566       | 321         | 259    | 396    | 148       | 392        | 3              | 338     |         |
|     |                                    | JUN 3903   | 662       | 523         | 1344   | 396    | 128       | 482        |                | 367     |         |
| 493 | WIRE, CABLES, GRILL, NETTING ETC.  | 1000 EUR   | JAN 1890  | 463         | 321    | 81     | 105       | 86         | 529            | 31      | 274     |
|     |                                    | FEB 1796   | 462       | 194         | 236    | 86     | 56        | 394        | 52             | 316     |         |
|     |                                    | MAR 2082   | 437       | 269         | 77     | 57     | 52        | 441        | 5              | 744     |         |
|     |                                    | AVR 2219   | 435       | 297         | 52     | 90     | 50        | 1051       | 16             | 556     |         |
|     |                                    | MAI 1925   | 490       | 299         | 389    | 109    | 5         | 435        | 21             | 250     |         |
|     |                                    | JUN 1676   | 443       | 378         | 82     | 39     | 51        | 604        | 27             | 172     |         |
|     | TONS                               | JAN 1662   | 554       | 301         | 23     | 40     | 10        | 297        | 20             | 417     |         |
|     |                                    | FEB 1824   | 673       | 250         | 131    | 33     | 24        | 520        | 36             | 439     |         |
|     |                                    | MAR 2419   | 649       | 185         | 39     | 22     | 11        | 275        |                | 1337    |         |
|     |                                    | AVR 2297   | 433       | 381         | 11     | 25     | 21        | 1024       | 9              | 392     |         |
|     |                                    | MAI 2304   | 585       | 465         | 604    | 80     | 4         | 389        | 13             | 163     |         |
|     |                                    | JUN 2129   | 411       | 799         | 50     | 20     | 9         | 770        |                | 70      |         |
| 694 | NAILS, BOLTS, NUTS, SCREWS ETC.    | 1000 EUR   | JAN 10783 | 2909        | 1668   | 596    | 986       | 495        | 3096           | 76      | 957     |
|     |                                    | FEB 9902   | 2332      | 1857        | 801    | 1040   | 599       | 2491       | 107            | 675     |         |
|     |                                    | MAR 9714   | 2633      | 1749        | 687    | 1300   | 526       | 2146       | 61             | 612     |         |
|     |                                    | AVR 11385  | 3197      | 1988        | 954    | 869    | 574       | 2890       | 105            | 808     |         |
|     |                                    | MAI 9546   | 2621      | 1927        | 902    | 902    | 503       | 1967       | 119            | 619     |         |
|     |                                    | JUN 11206  | 3080      | 2024        | 1106   | 1106   | 509       | 2634       | 58             | 689     |         |
|     | TONS                               | JAN 5927   | 1939      | 884         | 199    | 332    | 296       | 1542       | 34             | 701     |         |
|     |                                    | FEB 4894   | 1918      | 800         | 100    | 289    | 227       | 1058       | 38             | 449     |         |
|     |                                    | MAR 4623   | 1942      | 820         | 198    | 780    | 157       | 885        | 57             | 219     |         |
|     |                                    | AVR 5881   | 2366      | 1087        | 148    | 227    | 193       | 1381       | 51             | 277     |         |
|     |                                    | MAI 5004   | 2172      | 934         | 268    | 166    | 161       | 939        | 36             | 327     |         |
|     |                                    | JUN 5590   | 2036      | 1032        | 184    | 326    | 267       | 1332       |                | 413     |         |
| 695 | TOOLS OF BASE METAL                | 1000 EUR   | JAN 26212 | 6888        | 5338   | 3222   | 1761      | 1217       | 6446           | 233     | 1107    |
|     |                                    | FEB 27863  | 9322      | 5029        | 2704   | 1895   | 1421      | 6004       | 147            | 1341    |         |
|     |                                    | MAR 28169  | 6942      | 8313        | 3158   | 1739   | 1373      | 5491       | 148            | 1005    |         |
|     |                                    | AVR 33423  | 10163     | 7263        | 4076   | 1911   | 1509      | 6690       | 210            | 1601    |         |
|     |                                    | MAI 28004  | 8678      | 6070        | 3041   | 1801   | 1237      | 5866       | 193            | 1118    |         |
|     |                                    | JUN 29949  | 9202      | 6730        | 3779   | 1825   | 1304      | 5734       | 166            | 1209    |         |
|     | TONS                               | JAN 5927   | 1939      | 884         | 199    | 332    | 296       | 1542       | 34             | 701     |         |
|     |                                    | FEB 4894   | 1918      | 800         | 100    | 289    | 227       | 1058       | 38             | 449     |         |
|     |                                    | MAR 4623   | 1942      | 820         | 198    | 780    | 157       | 885        | 57             | 219     |         |
|     |                                    | AVR 5881   | 2366      | 1087        | 148    | 227    | 193       | 1381       | 51             | 277     |         |
|     |                                    | MAI 5004   | 2172      | 934         | 268    | 166    | 161       | 939        | 36             | 327     |         |
|     |                                    | JUN 5590   | 2036      | 1032        | 184    | 326    | 267       | 1332       |                | 413     |         |
| 696 | CUTLERY, SPOONS AND FORKS          | 1000 EUR   | JAN 9773  | 4872        | 569    | 355    | 1220      | 424        | 1965           | 108     | 260     |
|     |                                    | FEB 7040   | 2918      | 395         | 263    | 1447   | 373       | 1421       | 38             | 185     |         |
|     |                                    | MAR 6589   | 3134      | 528         | 186    | 952    | 214       | 1252       | 18             | 305     |         |
|     |                                    | AVR 8235   | 4269      | 777         | 282    | 464    | 311       | 1900       | 32             | 200     |         |
|     |                                    | MAI 6887   | 253       | 833         | 326    | 1011   | 290       | 1187       | 40             | 227     |         |
|     |                                    | JUN 7293   | 2919      | 737         | 378    | 1136   | 196       | 1644       | 25             | 258     |         |
|     | TONS                               | JAN 9637   | 2078      | 1101        | 598    | 657    | 546       | 4057       | 144            | 456     |         |
|     |                                    | FEB 8677   | 2699      | 1012        | 594    | 828    | 622       | 4522       | 142            | 556     |         |
|     |                                    | MAR 8194   | 2356      | 1183        | 715    | 760    | 475       | 2029       | 88             | 593     |         |
|     |                                    | AVR 10687  | 2923      | 1477        | 727    | 999    | 676       | 3189       | 60             | 636     |         |
|     |                                    | MAI 9199   | 2654      | 1272        | 696    | 692    | 500       | 2755       | 85             | 545     |         |
|     |                                    | JUN 9755   | 2576      | 1355        | 849    | 716    | 514       | 2987       | 109            | 649     |         |
| 698 | MACH. MANUFACT. OF BASE METAL, NES | 1000 EUR   | JAN 28201 | 6356        | 4353   | 2885   | 2622      | 1378       | 7752           | 295     | 2560    |
|     |                                    | FEB 26593  | 6731      | 4433        | 2673   | 2903   | 1317      | 6070       | 281            | 2185    |         |
|     |                                    | MAR 24977  | 6165      | 4134        | 2352   | 2202   | 1285      | 6165       | 389            | 2285    |         |
|     |                                    | AVR 31273  | 8584      | 4513        | 3751   | 2516   | 1793      | 7005       | 337            | 3128    |         |
|     |                                    | MAI 35924  | 6520      | 4168        | 2934   | 2514   | 1173      | 6199       | 234            | 2411    |         |
|     |                                    | JUN 30643  | 7126      | 4927        | 4302   | 2619   | 1524      | 6733       | 141            | 3271    |         |
|     | TONS                               | JAN 95777  | 18891     | 19474       | 9516   | 5387   | 3593      | 34545      | 414            | 3957    |         |
|     |                                    | FEB 94575  | 15926     | 21590       | 7065   | 7198   | 5486      | 33053      | 363            | 3896    |         |
|     |                                    | MAR 89932  | 16695     | 17849       | 7073   | 9631   | 6625      | 28142      | 289            | 3858    |         |
|     |                                    | AVR 96481  | 17584     | 17878       | 9518   | 5399   | 5425      | 34960      | 303            | 5414    |         |
|     |                                    | MAI 98893  | 13387     | 17646       | 11549  | 11298  | 6336      | 33434      | 334            | 4909    |         |
|     |                                    | JUN 99074  | 18237     | 18671       | 14408  | 6204   | 3929      | 31540      | 340            | 5745    |         |
| 712 | TRACTORS, AGRICULT. MACHINERY      | 1000 EUR   | JAN 17582 | 1540        | 6089   | 1189   | 1129      | 1276       | 4381           | 644     | 1334    |
|     |                                    | FEB 19753  | 2772      | 7539        | 1344   | 1663   | 1236      | 2968       | 839            | 1392    |         |
|     |                                    | MAR 23491  | 4507      | 8855        | 1904   | 1263   | 1406      | 2958       | 858            | 1740    |         |
|     |                                    | AVR 39861  | 3956      | 13599       | 1485   | 2381   | 1731      | 12170      | 1657           | 2882    |         |
|     |                                    | MAI 26631  | 4611      | 7735        | 1523   | 1643   | 1571      | 5732       | 1087           | 2729    |         |
|     |                                    | JUN 24367  | 4202      | 7842        | 2190   | 1315   | 1263      | 4107       | 1081           | 2367    |         |
|     | TONS                               | JAN 131194 | 32685     | 27690       | 12878  | 7449   | 5426      | 38478      | 2871           | 3717    |         |
|     |                                    | FEB 117826 | 28703     | 23898       | 8549   | 10415  | 4581      | 36050      | 1904           | 3686    |         |
|     |                                    | MAR 122270 | 32731     | 24683       | 7844   | 9420   | 294       | 36501      | 1386           | 4411    |         |
|     |                                    | AVR 141130 | 40483     | 28806       | 9949   | 10596  | 5170      | 39419      | 2867           | 6055    |         |
|     |                                    | MAI 116996 | 29780     | 22746       | 9044   | 8831   | 5918      | 34626      | 2307           | 3744    |         |
|     |                                    | JUN 137788 | 37093     | 29449       | 13526  | 10783  | 5746      | 35789      | 1241           | 4161    |         |
| 715 | METALWORKING MACHINERY             | 1000 EUR   | JAN 36461 | 6187        | 6156   | 7642   | 2258      | 2499       | 10383          | 207     | 1132    |
|     |                                    | FEB 26882  | 6704      | 6672        | 4155   | 2378   | 1834      | 7089       | 236            | 820     |         |
|     |                                    | MAR 30487  | 6572      | 5929        | 5243   | 807    | 2369      | 8605       | 111            | 851     |         |
|     |                                    | AVR 32773  | 8612      | 5946        | 4595   | 1340   | 1992      | 8994       | 259            | 1035    |         |
|     |                                    | MAI 28992  | 7626      | 5665        | 3933   | 1022   | 2360      | 7144       | 335            | 907     |         |
|     |                                    | JUN 36184  | 8434      | 5918        | 8669   | 1518   | 1293      | 8991       | 487            | 874     |         |
|     | TONS                               | JAN 35282  | 7532      | 4202        | 6696   | 1776   | 2184      | 11128      | 982            | 782     |         |
|     |                                    | FEB 32282  | 7278      | 4200        | 7013   | 2012   | 2521      | 8062       | 568            | 628     |         |
|     |                                    | MAR 31974  | 7269      | 5597        | 5564   | 1448   | 1823      | 8766       | 896            | 611     |         |
|     |                                    | AVR 39407  | 9854      | 10157       | 6844   | 1280   | 1943      | 8093       | 433            | 803     |         |
|     |                                    | MAI 30581  | 7451      | 10110       | 9033   | 1503   | 1548      | 7012       | 1107           | 711     |         |
|     |                                    | JUN 34966  | 8554      | 6634        | 7293   | 1299   | 1682      | 8362       | 292            | 850     |         |
| 718 | MACH. F. OTHER SPECIAL INDUST.     | 1000 EUR   | JAN 52066 | 11061       | 11420  | 4075   | 3228      | 2237       | 17311          | 790     | 1944    |
|     |                                    | FEB 43219  | 7550      | 7908        | 4258   | 2466   | 3629      | 14266      | 1242           | 1900    |         |
|     |                                    | MAR 48652  | 11153     | 10229       | 4357   | 2806   | 2901      | 14482      | 633            | 1771    |         |
|     |                                    | AVR 57624  | 16086     | 9299        | 4972   | 2540   | 3973      | 17024      | 1776           | 1954    |         |
|     |                                    | MAI 58877  | 13123     | 10581       | 4559   | 2878   | 3213      | 20108      | 1335           | 3080    |         |
|     |                                    | JUN 60040  | 13748     | 14131       | 5497   | 3529   | 3301      | 16504      | 1068           | 2262    |         |
|     | TONS                               | JAN 213778 | 46267     | 37895       | 19229  | 22987  | 12654     | 61384      | 2387           | 10975   |         |
|     |                                    | FEB 204797 | 50495     | 37866       | 17377  | 20166  | 13979     | 51525      | 2476           | 10913   |         |
|     |                                    | MAR 206215 | 49835     | 42430       | 17946  | 20981  | 14144     | 48136      | 2330           | 10413   |         |
|     |                                    | AVR 246358 | 62318     | 45884       | 24818  | 20822  | 15193     | 62203      | 2432           | 12688   |         |
|     |                                    | MAI 206705 | 48744     | 39399       | 18250  | 22570  | 13436     | 51043      | 1806           | 11407   |         |
|     |                                    | JUN 237209 | 61630     | 45525       | 25102  | 23734  | 15575     | 50980      | 2590           | 12073   |         |
| 722 | ELECTR. MACH. & APP. FOR CIRCUITS  | 1000 EUR   | JAN 74085 | 20564       | 10876  | 9285   | 7376      | 3262       | 17278          | 785     | 4659    |
|     |                                    | FEB 65103  | 19965     | 10696       | 6977   | 6863   | 2873      | 13568      | 849            | 3312    |         |
|     |                                    | MAR 69423  | 19901     | 10935       | 8594   | 9513   | 3108      | 13752      | 546            | 3474    |         |
|     |                                    | AVR 76649  | 24562     | 10319       | 9804   | 7810   | 4331      | 14565      | 991            | 4267    |         |
|     |                                    | MAI 68901  | 21193     | 9170        | 7714   | 8547   | 3597      | 13461      | 1159           | 4060    |         |
|     |                                    | JUN 77892  | 22919     | 12266       | 10133  | 10235  | 3642      | 13142      | 1053           | 4502    |         |
|     | TONS                               | JAN 74085  | 20564     | 10876       | 9285   | 7376   | 3262      | 17278      | 785            | 4659    |         |
|     |                                    | FEB 65103  | 19965     | 10696       | 6977   | 6863   | 2873      | 13568      | 849            | 3312    |         |
|     |                                    | MAR 69423  | 19901     | 10935       | 8594   | 9513   | 3108      | 13752      | 546            | 3474    |         |
|     |                                    | AVR 76649  | 24562     | 10319       | 9804   | 7810   | 4331      | 14565      | 991            | 4267    |         |
|     |                                    | MAI 68901  | 21193     | 9170        | 7714   | 8547   | 3597      | 13461      | 1159           | 4060    |         |
|     |                                    | JUN 77892  | 22919     | 122         |        |        |           |            |                |         |         |

import  
INTRA (EUR-9)

| CST | Produits - Products   | 1975     | import              |             |        |        |                         |            |                |         |         |       |
|-----|---|----------|---------------------|-------------|--------|--------|-------------------------|------------|----------------|---------|---------|-------|
|     |   |          | EUR-9 <sup>1)</sup> | Deutschland | France | Italia | Nederland <sup>1)</sup> | Belg.-Lux. | United Kingdom | Ireland | Danmark |       |
| 723 | F I L S , C A B L E S , I S O L A T . E T C . P . E L E C . | 1000 EUR | JAN                 | 20419       | 4207   | 3331   | 1478                    | 3825       | 3902           | 1382    | 1394    | 900   |
|     |   |          | FEV                 | 22769       | 4591   | 4592   | 1666                    | 3338       | 4190           | 1771    | 1790    | 824   |
|     |   |          | MAR                 | 26092       | 4997   | 5189   | 1665                    | 4191       | 5351           | 1445    | 1394    | 1870  |
|     |   |          | AVR                 | 25730       | 5477   | 4231   | 1668                    | 5916       | 4272           | 1789    | 1090    | 1287  |
|     |   |          | MAI                 | 20579       | 4015   | 3624   | 1513                    | 3690       | 3762           | 1489    | 1308    | 1178  |
|     |   |          | JUN                 | 24139       | 5180   | 4748   | 1968                    | 3592       | 4310           | 2047    | 921     | 1373  |
| 724 | A P P . P . T E L E G R . T E L E P H O N . T E L E V I S . | 1000 EUR | JAN                 | 99591       | 22620  | 15518  | 8656                    | 27694      | 12520          | 6663    | 2601    | 3319  |
|     |   |          | FEV                 | 107710      | 29299  | 16734  | 8838                    | 22435      | 17185          | 6680    | 2244    | 4295  |
|     |   |          | MAR                 | 118888      | 22941  | 19416  | 15861                   | 27743      | 18138          | 6413    | 2243    | 6133  |
|     |   |          | AVR                 | 120774      | 32541  | 20252  | 11070                   | 21958      | 18507          | 9078    | 2581    | 4787  |
|     |   |          | MAI                 | 104179      | 27926  | 17087  | 10541                   | 19619      | 15518          | 8083    | 2143    | 3482  |
|     |   |          | JUN                 | 110696      | 24242  | 20412  | 13145                   | 22585      | 15760          | 8335    | 1876    | 4341  |
| 725 | A P P A R E I L S E L E C T R O D O M E S T I Q U E S       | 1300 EUR | JAN                 | 74265       | 22512  | 9409   | 2810                    | 13831      | 11973          | 10532   | 1332    | 1866  |
|     |   |          | FEV                 | 85526       | 20637  | 12397  | 4041                    | 17606      | 14819          | 12472   | 1578    | 1976  |
|     |   |          | MAR                 | 86586       | 19986  | 17092  | 4388                    | 13685      | 14660          | 1324    | 1907    | 1976  |
|     |   |          | AVR                 | 102101      | 24918  | 19616  | 16797                   | 16797      | 17857          | 13987   | 1995    | 2424  |
|     |   |          | MAI                 | 84315       | 19072  | 14715  | 4774                    | 14642      | 14546          | 12002   | 1751    | 2813  |
|     |   |          | JUN                 | 89760       | 20789  | 15275  | 6169                    | 15000      | 16583          | 11657   | 1421    | 2766  |
| 726 | A P P . E L E C . M E D I C A L E E T R A D I O L O G .     | 1000 EUR | JAN                 | 13521       | 3256   | 3034   | 2125                    | 2162       | 947            | 1564    | 87      | 346   |
|     |   |          | FEV                 | 13789       | 2701   | 4293   | 2098                    | 1263       | 1136           | 1661    | 150     | 487   |
|     |   |          | MAR                 | 14497       | 3238   | 4039   | 1547                    | 1993       | 1359           | 1763    | 106     | 452   |
|     |   |          | AVR                 | 15841       | 2924   | 4403   | 2318                    | 2800       | 1690           | 1265    | 127     | 314   |
|     |   |          | MAI                 | 13547       | 2868   | 3371   | 2629                    | 1890       | 1109           | 1137    | 142     | 401   |
|     |   |          | JUN                 | 14891       | 3487   | 4531   | 2573                    | 1906       | 982            | 1015    | 132     | 265   |
| 729 | M A C H . E T A P P . E L E C T R I Q U E S , N D A .       | 1000 EUR | JAN                 | 174318      | 38288  | 31888  | 28595                   | 28889      | 16235          | 20850   | 2263    | 7310  |
|     |   |          | FEV                 | 197452      | 42866  | 43494  | 29144                   | 23755      | 28396          | 21241   | 2422    | 6134  |
|     |   |          | MAR                 | 198357      | 42756  | 40733  | 30426                   | 31266      | 24600          | 19645   | 2250    | 6251  |
|     |   |          | AVR                 | 228068      | 42732  | 44461  | 29406                   | 27291      | 28311          | 2179    | 2293    | 7395  |
|     |   |          | MAI                 | 180062      | 42068  | 36342  | 25100                   | 23857      | 26739          | 17520   | 2769    | 5667  |
|     |   |          | JUN                 | 207890      | 54643  | 42431  | 30104                   | 29381      | 23863          | 19354   | 2259    | 5855  |
| 731 | V E H I C U L S P O U R V O I E S F E R R E E S             | 1000 EUR | JAN                 | 9091        | 1595   | 1343   | 810                     | 1234       | 2624           | 946     | 252     | 287   |
|     |   |          | FEV                 | 10264       | 1453   | 1686   | 1284                    | 1592       | 2480           | 1300    | 149     | 310   |
|     |   |          | MAR                 | 12354       | 2287   | 2217   | 2486                    | 1141       | 3077           | 348     | 313     | 485   |
|     |   |          | AVR                 | 13330       | 1501   | 2126   | 480                     | 3335       | 3608           | 487     | 230     | 1563  |
|     |   |          | MAI                 | 12413       | 2151   | 2112   | 1293                    | 2193       | 3266           | 470     | 136     | 792   |
|     |   |          | JUN                 | 10454       | 1719   | 1501   | 1334                    | 1057       | 3909           | 309     | 142     | 483   |
| 732 | V E H I C U L E S A U T O M O B I L E S R O U T I E R S     | 1000 EUR | JAN                 | 502937      | 114665 | 85059  | 54791                   | 54725      | 102659         | 65982   | 9337    | 15719 |
|     |   |          | FEV                 | 602667      | 147361 | 109617 | 71711                   | 53852      | 126904         | 69476   | 9628    | 14118 |
|     |   |          | MAR                 | 679057      | 200949 | 90482  | 80300                   | 62452      | 153141         | 69072   | 7533    | 15128 |
|     |   |          | AVR                 | 77243       | 216643 | 113171 | 80418                   | 88753      | 156030         | 9380    | 10757   | 18191 |
|     |   |          | MAI                 | 692332      | 178932 | 88644  | 97435                   | 77677      | 163522         | 76210   | 10412   | 20638 |
|     |   |          | JUN                 | 802524      | 230575 | 115043 | 94094                   | 85453      | 163522         | 81363   | 8884    | 23590 |
| 733 | V E H I C . R O U T I E R S N O N A U T O M O B I L E S     | 1000 EUR | JAN                 | 28084       | 3847   | 4782   | 1911                    | 8678       | 4899           | 1859    | 679     | 1429  |
|     |   |          | FEV                 | 30274       | 5101   | 5525   | 1512                    | 8750       | 5095           | 2040    | 725     | 1526  |
|     |   |          | MAR                 | 34381       | 5381   | 7223   | 2033                    | 9749       | 5967           | 1964    | 607     | 1457  |
|     |   |          | AVR                 | 43785       | 8215   | 8043   | 2531                    | 12297      | 7468           | 2426    | 949     | 1830  |
|     |   |          | MAI                 | 37870       | 6331   | 7795   | 2838                    | 10573      | 6146           | 1458    | 772     | 1957  |
|     |   |          | JUN                 | 38953       | 7626   | 8166   | 2428                    | 9683       | 6931           | 1766    | 559     | 1794  |
| 734 | A E R O N E F S   | 1000 EUR | JAN                 | 25785       | 4321   | 4145   | 1047                    | 3821       | 1309           | 11163   | 92      | 103   |
|     |   |          | FEV                 | 54449       | 7020   | 12798  | 1074                    | 3871       | 13309          | 16159   | 51      | 16    |
|     |   |          | MAR                 | 30955       | 4628   | 11472  | 1069                    | 2594       | 7161           | 9461    | 39      | 75    |
|     |   |          | AVR                 | 46027       | 12038  | 13859  | 803                     | 3798       | 2090           | 13101   | 36      | 302   |
|     |   |          | MAI                 | 50320       | 21873  | 11419  | 1332                    | 2814       | 2259           | 10430   | 39      | 154   |
|     |   |          | JUN                 | 41466       | 10524  | 12280  | 1507                    | 2694       | 3607           | 10598   | 63      | 193   |
| 735 | B A T F A U X   | 1000 EUR | JAN                 | 55842       | 2821   | 2395   | 111                     | 24363      | 1809           | 21148   | 145     | 3050  |
|     |   |          | FEV                 | 46458       | 3513   | 20031  | 233                     | 2853       | 842            | 1304    | 251     | 17431 |
|     |   |          | MAR                 | 34511       | 4110   | 9249   | 346                     | 2216       | 900            | 5021    | 410     | 12299 |
|     |   |          | AVR                 | 28808       | 6146   | 5547   | 2958                    | 2148       | 1254           | 5229    | 275     | 5251  |
|     |   |          | MAI                 | 44588       | 5602   | 13466  | 11231                   | 881        | 1492           | 1509    | 2046    | 8363  |
|     |   |          | JUN                 | 46878       | 5197   | 8097   | 4687                    | 5755       | 2974           | 8942    | 233     | 10993 |
| 812 | A P P . S A N I T . H Y G . C H A U F F . E C L A I R .     | 1000 EUR | JAN                 | 27596       | 5243   | 6754   | 1199                    | 4897       | 5435           | 2559    | 957     | 552   |
|     |   |          | FEV                 | 29338       | 6129   | 7426   | 1493                    | 4632       | 5576           | 2548    | 1037    | 497   |
|     |   |          | MAR                 | 30890       | 7158   | 7648   | 1778                    | 4855       | 5710           | 2443    | 794     | 504   |
|     |   |          | AVR                 | 35079       | 9084   | 7982   | 1860                    | 5296       | 6661           | 2674    | 934     | 588   |
|     |   |          | MAI                 | 34076       | 8523   | 8723   | 2197                    | 4733       | 5687           | 2748    | 985     | 480   |
|     |   |          | JUN                 | 36413       | 8889   | 9139   | 2417                    | 4404       | 7334           | 2915    | 765     | 550   |
| 821 | M E U B L . S O M M I E R S , L I T E R I E E T S I M .     | 1000 EUR | JAN                 | 83599       | 18857  | 22494  | 1547                    | 18637      | 13655          | 6580    | 704     | 1125  |
|     |   |          | FEV                 | 95795       | 23779  | 25809  | 1669                    | 19907      | 15389          | 7058    | 940     | 1244  |
|     |   |          | MAR                 | 98895       | 25400  | 25684  | 1846                    | 20156      | 15853          | 7657    | 986     | 1313  |
|     |   |          | AVR                 | 110701      | 29691  | 28345  | 2469                    | 20868      | 17660          | 8845    | 1302    | 1521  |
|     |   |          | MAI                 | 94207       | 26765  | 23337  | 1975                    | 17862      | 13989          | 7776    | 1199    | 1304  |
|     |   |          | JUN                 | 106783      | 29771  | 27008  | 2307                    | 19560      | 17241          | 8765    | 922     | 1209  |
| 831 | A R T . V O Y A G E , S A C S A M A I N E T S I M .         | 1000 EUR | JAN                 | 9581        | 4146   | 1558   | 234                     | 987        | 1508           | 816     | 217     | 115   |
|     |   |          | FEV                 | 14350       | 6489   | 2307   | 214                     | 1306       | 2750           | 877     | 227     | 180   |
|     |   |          | MAR                 | 14685       | 5824   | 3007   | 258                     | 1327       | 2914           | 895     | 260     | 209   |
|     |   |          | AVR                 | 14742       | 5984   | 2828   | 324                     | 1494       | 2433           | 1145    | 249     | 249   |
|     |   |          | MAI                 | 10552       | 3855   | 2023   | 318                     | 1222       | 1782           | 858     | 541     | 203   |
|     |   |          | JUN                 | 12708       | 5588   | 2093   | 332                     | 1209       | 1977           | 1149    | 168     | 192   |
| 841 | V E T E M E N T S   | 1000 EUR | JAN                 | 214549      | 92047  | 23889  | 5431                    | 33219      | 39763          | 13707   | 3372    | 2821  |
|     |   |          | FEV                 | 276988      | 115495 | 32226  | 7505                    | 44855      | 51587          | 17388   | 4890    | 4121  |
|     |   |          | MAR                 | 295150      | 113932 | 38315  | 10578                   | 49073      | 55553          | 18284   | 5576    | 3839  |
|     |   |          | AVR                 | 263339      | 104440 | 32201  | 10565                   | 39892      | 46879          | 19109   | 6193    | 4060  |
|     |   |          | MAI                 | 170529      | 66988  | 21230  | 4834                    | 25914      | 20954          | 14428   | 5420    | 2668  |
|     |   |          | JUN                 | 184535      | 78530  | 28163  | 5499                    | 23504      | 29443          | 13593   | 3335    | 2468  |
| 842 | F O U R R U R E S , S F A R T . C H A P E L L E R I E       | 1000 EUR | JAN                 | 1756        | 1215   | 197    | 34                      | 132        | 129            | 14      | 26      | 9     |
|     |   |          | FEV                 | 1154        | 667    | 138    | 42                      | 99         | 143            | 31      | 18      | 16    |
|     |   |          | MAR                 | 1312        | 709    | 223    | 11                      | 130        | 179            | 41      | 12      | 8     |
|     |   |          | AVR                 | 1722        | 1003   | 177    | 34                      | 188        | 221            | 39      | 32      | 28    |
|     |   |          | MAI                 | 2166        | 933    | 252    | 38                      | 388        | 421            | 41      | 26      | 20    |
|     |   |          | JUN                 | 3595        | 1600   | 433    | 124                     | 600        | 719            | 67      | 35      | 17    |
| 851 | C H A U S S U R E S   | 1000 EUR | JAN                 | 87085       | 40753  | 8476   | 517                     | 9384       | 13207          | 12512   | 1076    | 1160  |
|     |   |          | FEV                 | 102595      | 48528  | 14271  | 466                     | 1835       | 17382          | 11250   | 1751    | 2217  |
|     |   |          | MAR                 | 98235       | 41726  | 16426  | 881                     | 9959       | 15652          | 9717    | 1626    | 2248  |
|     |   |          | AVR                 | 90564       | 37035  | 15486  | 911                     | 8679       | 12860          | 11135   | 1902    | 2556  |
|     |   |          | MAI                 | 49555       | 20662  | 7901   | 475                     | 4553       | 6343           | 7227    | 1288    | 1106  |
|     |   |          | JUN                 | 62928       | 31880  | 7416   | 641                     | 5695       | 9532           | 6200    | 707     | 857   |
| 861 | A P P . S C I E N T . , O P T . , M E S U R E , C O N T R . | 1000 EUR | JAN                 | 108265      | 18756  | 23592  | 13138                   | 18667      | 9894           | 18387   | 1693    | 4138  |
|     |   |          | FEV                 | 111036      | 19485  | 27098  | 13838                   | 15979      | 11271          | 16787   | 2046    | 4532  |
|     |   |          | MAR                 | 114760      | 24536  | 26273  | 15248                   | 16574      | 11742          | 14878   | 1539    | 3970  |
|     |   |          | AVR                 | 129307      | 26129  | 32054  | 16798                   | 15463      | 14787          | 17301   | 1610    | 2535  |
|     |   |          | MAI                 | 113130      | 24511  | 28155  | 13656                   | 18692      | 10905          | 13197   | 1740    | 4714  |
|     |   |          | JUN                 | 121570      | 25175  | 24944  | 16824                   | 18749      | 11940          | 18077   | 1538    | 4323  |

<sup>1)</sup> A l'exclusion du commerce des Pays-Bas avec l'Union Economique Belgo-Luxembourgeoise.

<sup>1)</sup> Excluding the trade of the Netherlands with the Belgium Luxembourg Economic Union.



TAB. 8

import  
EXTRA (EUR-9)

| CST | Produits - Products                 | 1975     | EUR-9  | Deutschland   | France   | Italia   | Nederland  | Belg.-Lux.   | United Kingdom                                     | Ireland                                      | Denmark   |
|-----|-------------------------------------|----------|--|---|--|--|--|--|--|--|---|
| 723 | FLECTR. WIRE, CABLE, INSULAT., ETC. | 1000 EUR | JAN 9323<br>FEV 9123<br>MAR 9590<br>AVR 10549<br>MAY 8647<br>JUN 10155           | 2241<br>2421<br>2383<br>3091<br>2680<br>2924            | 1301<br>1555<br>1519<br>1633<br>1246<br>1536       | 577<br>645<br>819<br>1370<br>621<br>991            | 650<br>713<br>644<br>597<br>657<br>729             | 842<br>625<br>737<br>601<br>669<br>663             | 1956<br>1957<br>2240<br>2004<br>1674<br>1588       | 154<br>232<br>153<br>77<br>148<br>178        | 1202<br>961<br>1095<br>1176<br>952<br>1546      |
| 724 | APP. F. TELEGR., TELEPH., TELEVIS.  | 1000 EUR | JAN 86324<br>FEV 84246<br>MAR 84845<br>AVR 107815<br>MAY 87563<br>JUN 94324      | 19811<br>20618<br>22582<br>31107<br>24822<br>27032      | 8760<br>10153<br>8798<br>10639<br>9842<br>10659    | 4670<br>6495<br>8503<br>9590<br>6947<br>9476       | 9322<br>12049<br>10336<br>8942<br>9207<br>9833     | 4086<br>3844<br>3393<br>5010<br>3650<br>4453       | 28992<br>20045<br>21217<br>29376<br>23188<br>22820 | 2468<br>1390<br>1628<br>2264<br>1569<br>1929 | 8215<br>9652<br>8388<br>10887<br>7448<br>8122   |
| 725 | DOMESTIC ELECTRICAL EQUIPMENT       | 1000 EUR | JAN 16802<br>FEV 17624<br>MAR 18459<br>AVR 20777<br>MAY 17617<br>JUN 20693       | 3646<br>5310<br>5113<br>6347<br>5506<br>6133            | 3535<br>3075<br>3778<br>3655<br>3450<br>3523       | 356<br>474<br>567<br>502<br>459<br>540             | 1184<br>1903<br>2735<br>2503<br>1768<br>3181       | 1079<br>1135<br>1158<br>1615<br>1178<br>1321       | 5640<br>4309<br>3997<br>4306<br>3624<br>4070       | 67<br>95<br>45<br>90<br>70<br>83             | 1295<br>1323<br>1364<br>1759<br>1562<br>1842    |
| 726 | ELECTRO-MEDIC. & RADIOLOG. APP.     | 1000 EUR | JAN 7736<br>FEV 7248<br>MAR 7666<br>AVR 8339<br>MAY 6799<br>JUN 9026             | 2442<br>2172<br>2549<br>3227<br>2365<br>3130            | 1768<br>1823<br>1412<br>1759<br>1673<br>1386       | 722<br>521<br>594<br>735<br>323<br>1257            | 798<br>728<br>662<br>679<br>751<br>1188            | 617<br>633<br>559<br>589<br>603<br>877             | 1216<br>1120<br>1687<br>1081<br>855<br>959         | 67<br>56<br>53<br>61<br>54<br>30             | 106<br>195<br>150<br>208<br>171<br>203          |
| 729 | FLECTR. MACHINERY & APP., NES.      | 1000 EUR | JAN 151133<br>FEV 137497<br>MAR 145125<br>AVR 180477<br>MAY 143636<br>JUN 159951 | 46171<br>36627<br>40184<br>57119<br>40793<br>42911      | 24324<br>24871<br>29294<br>29599<br>24606<br>30466 | 17628<br>13684<br>16311<br>24009<br>16636<br>21151 | 11790<br>14088<br>12940<br>13184<br>14199<br>17455 | 5386<br>5048<br>3713<br>6466<br>6322<br>6188       | 41225<br>38530<br>37133<br>44933<br>36153<br>36874 | 1226<br>899<br>1760<br>2117<br>1419<br>1239  | 3383<br>3750<br>1760<br>3882<br>3508<br>3667    |
| 731 | RAILWAY VEHICLES                    | 1000 EUR | JAN 5816<br>FEV 3624<br>MAR 3690<br>AVR 5264<br>MAY 4105<br>JUN 5982             | 1387<br>1160<br>1999<br>1815<br>1648<br>2722            | 438<br>250<br>538<br>424<br>722<br>1140            | 1186<br>912<br>176<br>713<br>609<br>578            | 26<br>29<br>81<br>12<br>41<br>654                  | 192<br>201<br>189<br>302<br>175<br>169             | 2235<br>951<br>422<br>981<br>773<br>562            | 130<br>9<br>12<br>18<br>6<br>29              | 222<br>155<br>275<br>999<br>131<br>128          |
| 732 | ROAD MOTOR VEHICLES                 | 1000 EUR | JAN 123234<br>FEV 141952<br>MAR 143960<br>AVR 183387<br>MAY 178155<br>JUN 175211 | 13696<br>18721<br>16771<br>25081<br>19705<br>22558      | 23197<br>23735<br>30382<br>35212<br>32524<br>37437 | 2992<br>3466<br>3302<br>6138<br>6109<br>8029       | 12674<br>18559<br>15733<br>24948<br>21604<br>22130 | 12677<br>24633<br>25040<br>26952<br>26663<br>24808 | 50546<br>45204<br>43654<br>44933<br>50799<br>45340 | 1036<br>1265<br>1173<br>2010<br>1254<br>918  | 6416<br>6369<br>7905<br>14143<br>12707<br>13991 |
|     |                                     | TONS     | JAN 74950<br>FEV 73447<br>MAR 93251<br>AVR 91087<br>MAY 89489<br>JUN 84453       | 7049<br>8566<br>8366<br>12798<br>14130<br>11714         | 11681<br>12005<br>14111<br>16083<br>11448<br>16519 | 1140<br>1523<br>2152<br>1662<br>618<br>2082        | 7307<br>11054<br>5987<br>13214<br>12142<br>11986   | 7120<br>13864<br>15667<br>16015<br>15205<br>13772  | 36798<br>27750<br>21827<br>22775<br>28144<br>22015 | 753<br>1284<br>21827<br>1459<br>992<br>6360  | 3101<br>2638<br>3638<br>6591<br>5767<br>6360    |
| 733 | ROAD VEHICLES, EXCL. MOTOR VEH.     | 1000 EUR | JAN 6105<br>FEV 5815<br>MAR 6511<br>AVR 7989<br>MAY 7072<br>JUN 7828             | 1148<br>1665<br>1903<br>2310<br>1947<br>2285            | 1857<br>1405<br>1202<br>1124<br>1554<br>1411       | 167<br>211<br>485<br>529<br>618<br>666             | 684<br>496<br>337<br>925<br>852<br>847             | 494<br>403<br>743<br>1057<br>865<br>847            | 922<br>1013<br>1407<br>1324<br>1010<br>1284        | 36<br>120<br>95<br>126<br>15<br>56           | 797<br>502<br>339<br>594<br>445<br>427          |
| 734 | AIRCRAFT                            | 1000 EUR | JAN 60843<br>FEV 96195<br>MAR 161065<br>AVR 119869<br>MAY 70113<br>JUN 51394     | 27638<br>12479<br>44833<br>33224<br>15049<br>15451      | 3710<br>13468<br>43419<br>9352<br>7842<br>8794     | 11055<br>21420<br>9404<br>4577<br>2847<br>7948     | 4792<br>3811<br>21522<br>9771<br>28181<br>2498     | 840<br>1372<br>14900<br>4581<br>1567<br>8752       | 11851<br>42732<br>26012<br>21334<br>8879<br>8752   | 175<br>60<br>89<br>65<br>5128<br>120         | 782<br>853<br>876<br>9085<br>620<br>2202        |
| 735 | SHIPS AND BOATS                     | 1000 EUR | JAN 42605<br>FEV 54116<br>MAR 58909<br>AVR 102341<br>MAY 17323<br>JUN 45156      | 9080<br>3560<br>24228<br>11096<br>2472<br>13921         | 25473<br>29123<br>29427<br>70497<br>5600<br>9494   | 196<br>243<br>241<br>8337<br>145<br>5234           | 1782<br>9467<br>772<br>2464<br>936<br>10374        | 422<br>501<br>142<br>318<br>131<br>259             | 1455<br>2071<br>2222<br>6553<br>975<br>4303        | 27<br>133<br>81<br>84<br>1<br>39             | 4170<br>9018<br>1796<br>2992<br>7063<br>1532    |
| 812 | SANITARY, HEATING, LIGHTING APP.    | 1000 EUR | JAN 9957<br>FEV 9436<br>MAR 9642<br>AVR 11664<br>MAY 9773<br>JUN 11113           | 3392<br>3497<br>3630<br>4397<br>3316<br>4213            | 966<br>1030<br>879<br>1424<br>809<br>1194          | 758<br>433<br>489<br>649<br>960<br>750             | 906<br>856<br>1152<br>933<br>899<br>1025           | 679<br>534<br>584<br>4999<br>594<br>552            | 1911<br>1491<br>1455<br>2087<br>1952<br>1776       | 74<br>115<br>44<br>89<br>122<br>76           | 1271<br>1480<br>1409<br>1633<br>1521<br>1527    |
| 821 | FURNIT., MATTR., BDDG. ART. & SIM.  | 1000 EUR | JAN 25198<br>FEV 27944<br>MAR 29731<br>AVR 31475<br>MAY 26514<br>JUN 29462       | 7223<br>8807<br>7915<br>10692<br>8397<br>9284           | 4910<br>4311<br>4707<br>5401<br>5031<br>5082       | 654<br>715<br>715<br>866<br>762<br>943             | 3775<br>3201<br>3142<br>3401<br>3145<br>3289       | 1392<br>4085<br>1260<br>1363<br>1268<br>1351       | 4638<br>4340<br>5436<br>4836<br>5839               | 78<br>86<br>149<br>74<br>64<br>74            | 2528<br>3263<br>3603<br>4242<br>3011<br>3600    |
| 831 | TRAVEL GOODS, HANDBAGS & SIM.       | 1000 EUR | JAN 9258<br>FEV 8486<br>MAR 8294<br>AVR 11609<br>MAY 11091<br>JUN 9168           | 3427<br>2999<br>3038<br>5016<br>4930<br>3372            | 1019<br>828<br>1073<br>1322<br>1461<br>1134        | 162<br>209<br>258<br>277<br>194<br>362             | 810<br>1203<br>899<br>1019<br>892<br>905           | 628<br>614<br>551<br>674<br>742<br>719             | 2832<br>2087<br>1990<br>2679<br>2257<br>2245       | 68<br>163<br>67<br>89<br>80<br>46            | 312<br>383<br>458<br>532<br>535<br>385          |
| 841 | CLOTHING                            | 1000 EUR | JAN 233410<br>FEV 241115<br>MAR 244420<br>AVR 267472<br>MAY 202900<br>JUN 220601 | 115207<br>121974<br>124715<br>132139<br>95078<br>102232 | 23745<br>20916<br>5111<br>4411<br>21004<br>22315   | 5242<br>5175<br>10090<br>7556<br>3796<br>6712      | 23241<br>28525<br>2522<br>27536<br>21032<br>22452  | 6481<br>8452<br>7885<br>7491<br>5525<br>6356       | 50429<br>45119<br>44916<br>57601<br>48869<br>54309 | 227<br>269<br>258<br>364<br>409<br>208       | 8838<br>10685<br>10310<br>10374<br>7187<br>6017 |
| 842 | FUR CLOTHING, EXCL. HEADGAR         | 1000 EUR | JAN 6428<br>FEV 6876<br>MAR 8738<br>AVR 8208<br>MAY 8013<br>JUN 12502            | 5291<br>5678<br>7555<br>7025<br>6159<br>10118           | 263<br>399<br>289<br>355<br>614<br>946             | 74<br>73<br>56<br>63<br>56<br>31                   | 151<br>121<br>229<br>129<br>251<br>398             | 59<br>45<br>61<br>70<br>789<br>807                 | 506<br>511<br>477<br>535<br>789<br>807             | 1<br>3<br>5<br>7<br>12                       | 84<br>48<br>68<br>26<br>37<br>60                |
| 851 | FOOTWEAR                            | 1000 EUR | JAN 43559<br>FEV 43302<br>MAR 39315<br>AVR 37864<br>MAY 27045<br>JUN 31639       | 17282<br>17147<br>14534<br>17860<br>10167<br>12108      | 7057<br>7524<br>7554<br>6573<br>5156<br>7084       | 308<br>636<br>384<br>731<br>354<br>654             | 2304<br>2952<br>2222<br>2940<br>1636<br>2000       | 1566<br>1787<br>1736<br>1546<br>809<br>905         | 12925<br>11018<br>10228<br>10414<br>7748<br>7900   | 149<br>177<br>179<br>242<br>244<br>114       | 1968<br>2061<br>2178<br>1558<br>931<br>874      |
| 861 | SCIENT., OPT., MEAS., CONTR. APP.   | 1000 EUR | JAN 89515<br>FEV 89633<br>MAR 91470<br>AVR 116421<br>MAY 98920<br>JUN 104071     | 28502<br>26517<br>26338<br>38539<br>35624<br>32844      | 15593<br>14974<br>18506<br>21523<br>15605<br>18518 | 5225<br>5594<br>7220<br>8860<br>6865<br>9960       | 7835<br>7802<br>8042<br>9013<br>8231<br>9199       | 3057<br>3504<br>3564<br>4105<br>3899<br>3553       | 25074<br>25594<br>23598<br>29122<br>24229<br>25787 | 972<br>1097<br>859<br>1037<br>1045<br>1006   | 3257<br>3179<br>3543<br>4222<br>3422<br>3204    |

import  
INTRA (EUR-9)

| CST | Produits - Products                     | 1975 | EUR-9 <sup>1)</sup> | Deutschland | France | Italia | Nederland <sup>2)</sup> | Belg.-Lux. | United Kingdom | Irland | Danmark |
|-----|---|------|---------------------|-------------|--------|--------|-------------------------|------------|----------------|--------|---------|
| 862 | FOURNITURES PHOTOCINEMA 1000 EUR        | JAN  | 32385               | 6537        | 7749   | 4995   | 3671                    | 3111       | 4702           | 231    | 1389    |
|     |   | FEB  | 37787               | 10901       | 8567   | 6317   | 2770                    | 3138       | 4316           | 492    | 1286    |
|     |   | MAR  | 38002               | 9085        | 10463  | 5350   | 3958                    | 3468       | 3831           | 361    | 1486    |
|     |   | AVR  | 45611               | 12928       | 10987  | 6717   | 3932                    | 3740       | 4413           | 707    | 2187    |
|     |   | MAI  | 41504               | 11891       | 9531   | 6482   | 3833                    | 2922       | 4748           | 504    | 1683    |
|     |   | JUN  | 40535               | 10523       | 6400   | 8837   | 2753                    | 3594       | 6016           | 543    | 1859    |
| 863 | FILMS CINEMA,IMPRES.ET DEVEL. 1000 EUR  | JAN  | 1690                | 566         | 337    | 96     | 270                     | 172        | 116            | 53     | 80      |
|     |   | FEB  | 1836                | 707         | 295    | 102    | 329                     | 154        | 122            | 47     | 80      |
|     |   | MAR  | 1811                | 721         | 336    | 49     | 238                     | 153        | 159            | 80     | 75      |
|     |   | AVR  | 1743                | 678         | 331    | 69     | 226                     | 185        | 140            | 52     | 62      |
|     |   | MAI  | 1976                | 806         | 313    | 31     | 246                     | 194        | 204            | 103    | 79      |
|     |   | JUN  | 2003                | 831         | 316    | 146    | 311                     | 144        | 124            | 45     | 86      |
| 864 | HORLOGERIE 1000 EUR                     | JAN  | 12340               | 2577        | 2555   | 1510   | 1749                    | 1363       | 1937           | 184    | 465     |
|     |   | FEB  | 17557               | 3690        | 3157   | 1655   | 5411                    | 1654       | 1523           | 140    | 327     |
|     |   | MAR  | 1811                | 721         | 336    | 49     | 238                     | 153        | 159            | 80     | 75      |
|     |   | AVR  | 15451               | 4035        | 3262   | 1834   | 2111                    | 1895       | 1729           | 160    | 425     |
|     |   | MAI  | 17378               | 4317        | 3119   | 2467   | 2171                    | 2163       | 2297           | 204    | 640     |
|     |   | JUN  | 15528               | 3829        | 2794   | 2658   | 1595                    | 1621       | 2291           | 228    | 517     |
| 891 | INST.R.MUSIQUE,PHONOS,DISQUES 1000 EUR  | JAN  | 35650               | 7188        | 7675   | 2678   | 7387                    | 5251       | 3740           | 307    | 1424    |
|     |   | FEB  | 43191               | 12597       | 8203   | 2910   | 6567                    | 6062       | 4795           | 334    | 1723    |
|     |   | MAR  | 42157               | 10423       | 9223   | 3315   | 7639                    | 5223       | 4447           | 1531   | 1531    |
|     |   | AVR  | 49160               | 11643       | 10406  | 4066   | 8464                    | 5864       | 6269           | 422    | 1884    |
|     |   | MAI  | 41526               | 10891       | 9201   | 2566   | 6747                    | 4883       | 5456           | 477    | 1305    |
|     |   | JUN  | 43997               | 10213       | 10512  | 4068   | 6694                    | 5366       | 5403           | 367    | 1374    |
| 892 | OUVRAGES IMPRIMES 1000 EUR              | JAN  | 64905               | 8996        | 26216  | 1858   | 5487                    | 11151      | 7293           | 1926   | 1942    |
|     |   | FEB  | 55916               | 8516        | 19783  | 1894   | 5211                    | 11956      | 5282           | 1958   | 1552    |
|     |   | MAR  | 55412               | 6663        | 20180  | 2301   | 5383                    | 11196      | 5941           | 1954   | 1794    |
|     |   | AVR  | 59350               | 6460        | 21449  | 2368   | 4935                    | 12157      | 7955           | 1981   | 2045    |
|     |   | MAI  | 56807               | 7062        | 18114  | 2933   | 4591                    | 10006      | 8961           | 3451   | 1689    |
|     |   | JUN  | 57836               | 7346        | 20843  | 2314   | 5267                    | 11111      | 7576           | 1912   | 1467    |
| 893 | OUVR.FT ART.EN MAT.PLAST.,NDA. 1000 EUR | JAN  | 57436               | 11607       | 12837  | 2350   | 10832                   | 10133      | 6607           | 1625   | 1445    |
|     |   | FEB  | 61300               | 12791       | 14333  | 2565   | 10451                   | 11105      | 7307           | 1459   | 1289    |
|     |   | MAR  | 64340               | 13753       | 15476  | 2787   | 11471                   | 11132      | 6756           | 1552   | 1413    |
|     |   | AVR  | 71134               | 17064       | 16381  | 2689   | 11824                   | 12459      | 7707           | 1924   | 1886    |
|     |   | MAI  | 60287               | 13159       | 13687  | 2621   | 10965                   | 10425      | 6331           | 1866   | 1563    |
|     |   | JUN  | 68107               | 15258       | 15490  | 3273   | 11190                   | 12302      | 7429           | 1525   | 1640    |
| 894 | VOIT.ENFANT,ART.SPRT,JOUETS 1000 EUR    | JAN  | 24271               | 7129        | 5190   | 1709   | 3302                    | 3861       | 1815           | 488    | 777     |
|     |   | FEB  | 25167               | 6468        | 5448   | 1802   | 4739                    | 3345       | 2027           | 483    | 803     |
|     |   | MAR  | 30866               | 8026        | 6843   | 2111   | 4882                    | 4739       | 2647           | 648    | 970     |
|     |   | AVR  | 37997               | 10241       | 8753   | 3325   | 5159                    | 5207       | 3319           | 915    | 1078    |
|     |   | MAI  | 33694               | 10403       | 6820   | 2324   | 5282                    | 3926       | 3092           | 821    | 1026    |
|     |   | JUN  | 40443               | 11975       | 9404   | 3195   | 5811                    | 4924       | 3207           | 840    | 1087    |
| 895 | ARTICLES DE BUREAU 1000 EUR             | JAN  | 7683                | 1023        | 1420   | 786    | 1283                    | 1065       | 1543           | 120    | 443     |
|     |   | FEB  | 8147                | 1055        | 1847   | 947    | 1342                    | 1067       | 1308           | 140    | 441     |
|     |   | MAR  | 9534                | 1460        | 2157   | 1161   | 1416                    | 1289       | 1508           | 137    | 406     |
|     |   | AVR  | 10408               | 1471        | 2137   | 1630   | 1606                    | 1429       | 1559           | 130    | 446     |
|     |   | MAI  | 9385                | 1118        | 1697   | 1032   | 1823                    | 1530       | 1504           | 211    | 470     |
|     |   | JUN  | 9940                | 1596        | 1750   | 1608   | 1676                    | 1537       | 1259           | 105    | 409     |
| 896 | OBJETS D'ART ET ANTIQUITES 1000 EUR     | JAN  | 9250                | 2016        | 1244   | 114    | 483                     | 1127       | 4005           | 123    | 138     |
|     |   | FEB  | 16715               | 2587        | 1155   | 120    | 628                     | 907        | 11065          | 124    | 129     |
|     |   | MAR  | 16277               | 2463        | 1486   | 61     | 799                     | 814        | 10101          | 129    | 174     |
|     |   | AVR  | 14555               | 3423        | 1320   | 188    | 1069                    | 1132       | 7058           | 146    | 219     |
|     |   | MAI  | 16078               | 2509        | 1157   | 89     | 661                     | 991        | 10366          | 140    | 165     |
|     |   | JUN  | 15663               | 2810        | 1270   | 168    | 2841                    | 1586       | 6694           | 112    | 182     |
| 897 | BIJOUTERIE,JOAILLERIE,ORFÈVR. 1000 EUR  | JAN  | 9470                | 3637        | 1363   | 269    | 449                     | 1223       | 2024           | 263    | 242     |
|     |   | FEB  | 11754               | 4292        | 1332   | 376    | 853                     | 1836       | 2447           | 297    | 321     |
|     |   | MAR  | 13188               | 5584        | 1658   | 502    | 638                     | 1649       | 2632           | 287    | 238     |
|     |   | AVR  | 14418               | 5869        | 2023   | 417    | 765                     | 2076       | 2500           | 332    | 436     |
|     |   | MAI  | 11810               | 4917        | 1368   | 284    | 761                     | 1526       | 2246           | 314    | 394     |
|     |   | JUN  | 13956               | 5960        | 1873   | 430    | 1009                    | 1762       | 2469           | 245    | 218     |
| 899 | ARTICLES MANUFACTURES, NDA. 1000 EUR    | JAN  | 23969               | 5541        | 6107   | 1958   | 3380                    | 3097       | 2529           | 591    | 766     |
|     |   | FEB  | 23304               | 6897        | 4575   | 1423   | 3282                    | 3460       | 2415           | 444    | 808     |
|     |   | MAR  | 23011               | 6699        | 4864   | 1700   | 2366                    | 3376       | 2452           | 444    | 800     |
|     |   | AVR  | 28543               | 8842        | 5123   | 2053   | 3803                    | 3052       | 3052           | 594    | 991     |
|     |   | MAI  | 22620               | 6536        | 4370   | 2392   | 2696                    | 2930       | 2220           | 561    | 915     |
|     |   | JUN  | 25763               | 8215        | 4704   | 2355   | 3537                    | 2981       | 2541           | 472    | 958     |
| 911 | COLIS POSTAUX NON CLASS.AILL. 1000 EUR  | JAN  | 14638               |             |        |        | 7210                    | 38         | 5444           | 1946   |         |
|     |   | FEB  | 14000               |             |        |        | 8207                    | 24         | 3288           | 2481   |         |
|     |   | MAR  | 13522               |             |        |        | 8279                    | 40         | 2433           | 2770   |         |
|     |   | AVR  | 14663               |             |        |        | 9518                    | 34         | 2843           | 2268   |         |
|     |   | MAI  | 12312               |             |        |        | 7479                    | 38         | 2447           | 2352   |         |
|     |   | JUN  | 11796               |             |        |        | 6624                    | 34         | 2620           | 2514   |         |
| 931 | MARCH.FN RETDUR,TRANSACT.SPEC. 1000 EUR | JAN  | 7808                |             |        |        | 103                     | 135        | 6890           | 680    |         |
|     |   | FEB  | 21006               |             |        |        | 103                     | 78         | 19860          | 965    |         |
|     |   | MAR  | 9432                |             |        |        | 103                     | 178        | 8311           | 840    |         |
|     |   | AVR  | 8685                |             |        |        | 103                     | 70         | 7722           | 790    |         |
|     |   | MAI  | 15199               |             |        |        | 105                     | 48         | 14221          | 765    |         |
|     |   | JUN  | 7547                |             |        |        | 103                     | 56         | 6489           | 899    |         |
| 941 | ANIMAUX ZOO,CHIENS,CHATS,SIN. 1000 EUR  | JAN  | 504                 | 170         | 136    | 22     | 47                      | 40         | 70             | 11     | 8       |
|     |   | FEB  | 584                 | 253         | 141    | 29     | 38                      | 36         | 72             | 10     | 5       |
|     |   | MAR  | 597                 | 201         | 190    | 48     | 20                      | 37         | 82             | 10     | 9       |
|     |   | AVR  | 654                 | 253         | 148    | 26     | 29                      | 36         | 140            | 10     | 12      |
|     |   | MAI  | 720                 | 221         | 173    | 39     | 57                      | 47         | 164            | 8      | 11      |
|     |   | JUN  | 735                 | 194         | 180    | 58     | 66                      | 54         | 152            | 15     | 16      |
| 951 | ARMURERIE ET MUNITIONS GUERRE 1000 EUR  | JAN  | 3957                | 295         | 54     | 36     | 1042                    |            | 1151           |        | 1379    |
|     |   | FEB  | 3871                | 254         | 51     | 343    | 1567                    |            | 766            |        | 890     |
|     |   | MAR  | 6391                | 391         | 56     | 293    | 1542                    |            | 2612           |        | 1497    |
|     |   | AVR  | 16060               | 469         | 99     | 66     | 2022                    |            | 12151          |        | 1253    |
|     |   | MAI  | 12543               | 231         | 49     | 57     | 2446                    |            | 863            |        | 1067    |
|     |   | JUN  | 5015                | 313         | 81     | 118    | 904                     |            | 2722           |        | 877     |
| 961 | MONNAIES NON EN CIRCUL.SF D'OR 1000 EUR | JAN  | 457                 | 2           |        |        | 277                     | 178        |                |        |         |
|     |   | FEB  | 47                  |             |        |        | 23                      | 19         |                |        |         |
|     |   | MAR  | 55                  | 2           |        |        | 47                      | 6          |                |        |         |
|     |   | AVR  | 161                 | 12          |        |        | 131                     | 3          |                | 15     |         |
|     |   | MAI  | 110                 |             |        |        | 16                      | 80         |                | 14     |         |
|     |   | JUN  | 107                 | 2           |        |        | 9                       | 96         |                |        |         |
| 971 | OR 1000 EUR                             | JAN  | 22140               | 10773       | 7211   | 705    |                         |            | 3201           |        | 250     |
|     |   | FEB  | 9880                | 2372        | 2362   | 773    |                         |            | 4236           |        | 137     |
|     |   | MAR  | 11224               | 1615        | 3322   | 1126   |                         |            | 5095           |        | 66      |
|     |   | AVR  | 10491               | 3956        | 2166   | 309    |                         |            | 3916           |        | 144     |
|     |   | MAI  | 12399               | 4820        | 2995   | 803    |                         |            | 4572           |        | 199     |
|     |   | JUN  | 19379               | 10199       | 3099   | 516    |                         |            | 5440           |        | 125     |

<sup>1)</sup> A l'exclusion du commerce des Pays-Bas avec l'Union Economique Belgo-Luxembourgeoise.

<sup>2)</sup> Excluding the trade of the Netherlands with the Belgium Luxembourg Economic Union



import  
EXTRA (EUR-9)

| CST | Produits - Products                          | 1976 | EUR-9  | Deutschland | France | Italia | Nederland | Belg.-Lux. | United Kingdom | Ireland | Danmark |
|-----|--|------|--------|-------------|--------|--------|-----------|------------|----------------|---------|---------|
| 862 | PHOTOGR. & CINEMATOGR. SUPPLIES 1000 EUR     | JAN  | 18266  | 4247        | 3215   | 2025   | 2246      | 661        | 5103           | 145     | 624     |
|     |  | FEB  | 16132  | 3419        | 2354   | 2416   | 2139      | 1210       | 3744           | 118     | 732     |
|     |  | MAR  | 19199  | 5804        | 2496   | 1345   | 2715      | 1586       | 4553           | 139     | 561     |
|     |  | AVR  | 24727  | 9483        | 2789   | 2293   | 2399      | 1725       | 4897           | 189     | 952     |
|     |  | MAI  | 20373  | 7678        | 2506   | 1641   | 2261      | 1087       | 4327           | 171     | 702     |
|     |  | JUN  | 25433  | 7592        | 3086   | 5237   | 2718      | 1936       | 4223           | 141     | 500     |
| 863 | DEVELOPED CINEMATOGRAPHIC FILM 1000 EUR      | JAN  | 1243   | 296         | 117    | 51     | 18        | 27         | 649            | 22      | 63      |
|     |  | FEB  | 1134   | 276         | 109    | 59     | 41        | 26         | 555            | 12      | 56      |
|     |  | MAR  | 1230   | 179         | 91     | 69     | 27        | 22         | 802            | 21      | 77      |
|     |  | AVR  | 1260   | 175         | 95     | 89     | 61        | 37         | 711            | 24      | 66      |
|     |  | MAI  | 1142   | 136         | 73     | 95     | 32        | 20         | 670            | 16      | 100     |
|     |  | JUN  | 1459   | 237         | 115    | 158    | 104       | 25         | 723            | 20      | 77      |
| 864 | WATCHES AND CLOCKS 1000 EUR                  | JAN  | 19927  | 5015        | 4778   | 2018   | 875       | 768        | 6011           | 112     | 350     |
|     |  | FEB  | 25812  | 7541        | 6322   | 2977   | 669       | 1613       | 6201           | 90      | 399     |
|     |  | MAR  | 26549  | 7273        | 5697   | 3637   | 816       | 1149       | 7283           | 146     | 548     |
|     |  | AVR  | 29307  | 7362        | 5741   | 4486   | 600       | 1481       | 8746           | 149     | 742     |
|     |  | MAI  | 27643  | 7510        | 5518   | 4465   | 1002      | 1549       | 6847           | 187     | 565     |
|     |  | JUN  | 33056  | 8024        | 5487   | 6919   | 1006      | 1537       | 9136           | 176     | 771     |
| 891 | MUSICAL INSTR., PHONOS, RECORDS 1000 EUR     | JAN  | 43168  | 11139       | 6046   | 1779   | 6564      | 2761       | 13084          | 250     | 1605    |
|     |  | FEB  | 39879  | 9834        | 5086   | 2161   | 8717      | 2418       | 9969           | 210     | 1484    |
|     |  | MAR  | 39195  | 12592       | 5294   | 1826   | 5495      | 2442       | 10039          | 238     | 1269    |
|     |  | AVR  | 50141  | 15678       | 6707   | 2386   | 7327      | 2394       | 16320          | 322     | 1838    |
|     |  | MAI  | 43687  | 12098       | 5697   | 1990   | 7800      | 2135       | 12177          | 196     | 1594    |
|     |  | JUN  | 47249  | 12576       | 6423   | 2979   | 7642      | 3011       | 12930          | 205     | 1483    |
| 892 | PRINTED MATTER 1000 EUR                      | JAN  | 26463  | 5294        | 5550   | 1134   | 1640      | 518        | 9376           | 219     | 2732    |
|     |  | FEB  | 25248  | 6037        | 6037   | 1384   | 1384      | 735        | 7638           | 135     | 2096    |
|     |  | MAR  | 22891  | 5441        | 6489   | 876    | 1437      | 651        | 6518           | 136     | 2543    |
|     |  | AVR  | 28130  | 6188        | 6216   | 636    | 1923      | 766        | 9279           | 367     | 2755    |
|     |  | MAI  | 24575  | 5432        | 6445   | 549    | 1213      | 663        | 7919           | 236     | 2118    |
|     |  | JUN  | 26314  | 5785        | 6287   | 809    | 2069      | 859        | 8325           | 91      | 2089    |
| 893 | ART. OF ARTIF. PLASTIC MAT. NES. 1000 EUR    | JAN  | 17663  | 4022        | 2934   | 846    | 1234      | 727        | 5835           | 254     | 1811    |
|     |  | FEB  | 16918  | 3881        | 2919   | 903    | 1417      | 847        | 4635           | 292     | 2024    |
|     |  | MAR  | 17041  | 4031        | 3073   | 1081   | 1497      | 864        | 4410           | 144     | 1941    |
|     |  | AVR  | 19092  | 4445        | 3018   | 1002   | 1415      | 1326       | 4806           | 322     | 2758    |
|     |  | MAI  | 16185  | 3982        | 2624   | 844    | 1288      | 954        | 4308           | 236     | 2111    |
|     |  | JUN  | 18376  | 4603        | 2804   | 1322   | 1131      | 896        | 4844           | 197     | 2579    |
| 894 | PERAMBULAT., SPORTG. GOODS, TOYS 1000 EUR    | JAN  | 34917  | 9992        | 5173   | 1612   | 2165      | 3116       | 10999          | 361     | 1499    |
|     |  | FEB  | 26559  | 7994        | 4280   | 2120   | 2298      | 2428       | 5286           | 253     | 1200    |
|     |  | MAR  | 48383  | 7438        | 6478   | 2554   | 1680      | 2118       | 5909           | 333     | 1595    |
|     |  | AVR  | 4948   | 8436        | 5503   | 3220   | 1976      | 1897       | 8825           | 255     | 1836    |
|     |  | MAI  | 30107  | 8269        | 5674   | 2189   | 1867      | 1831       | 8294           | 307     | 1676    |
|     |  | JUN  | 35572  | 9193        | 7824   | 4016   | 2143      | 2214       | 8434           | 319     | 1429    |
| 895 | OFFICE & STATIONERY SUPPL. NES. 1000 EUR     | JAN  | 4902   | 1124        | 1048   | 466    | 234       | 143        | 1555           | 78      | 254     |
|     |  | FEB  | 4303   | 1039        | 1111   | 439    | 247       | 140        | 1070           | 63      | 194     |
|     |  | MAR  | 4373   | 706         | 1145   | 564    | 255       | 220        | 1229           | 78      | 176     |
|     |  | AVR  | 5834   | 1539        | 1224   | 515    | 260       | 267        | 1779           | 58      | 192     |
|     |  | MAI  | 4770   | 894         | 932    | 624    | 283       | 221        | 1489           | 81      | 238     |
|     |  | JUN  | 5220   | 936         | 1252   | 653    | 319       | 201        | 1544           | 62      | 253     |
| 896 | WORKS OF ART AND ANTIQUES 1000 EUR           | JAN  | 14072  | 2679        | 2373   | 177    | 523       | 275        | 7927           | 3       | 115     |
|     |  | FEB  | 13843  | 2702        | 1643   | 111    | 1861      | 293        | 7063           | 1       | 169     |
|     |  | MAR  | 13632  | 3496        | 1897   | 46     | 408       | 506        | 7095           | 1       | 183     |
|     |  | AVR  | 16436  | 3750        | 2937   | 153    | 194       | 366        | 8287           | 2       | 147     |
|     |  | MAI  | 16274  | 3335        | 1791   | 123    | 399       | 258        | 10258          | 5       | 105     |
|     |  | JUN  | 18891  | 4221        | 2764   | 202    | 1262      | 448        | 9887           | 3       | 104     |
| 897 | JEWELLERY, GOLD/SILV. SMIS. WARES 1000 EUR   | JAN  | 6865   | 1732        | 1372   | 369    | 241       | 267        | 2647           | 32      | 205     |
|     |  | FEB  | 5712   | 1476        | 1092   | 308    | 488       | 183        | 1909           | 18      | 238     |
|     |  | MAR  | 6257   | 1856        | 1165   | 468    | 264       | 310        | 1929           | 32      | 233     |
|     |  | AVR  | 7893   | 2470        | 1643   | 442    | 226       | 292        | 2465           | 41      | 314     |
|     |  | MAI  | 6824   | 1977        | 1269   | 267    | 250       | 286        | 2471           | 39      | 265     |
|     |  | JUN  | 7747   | 2213        | 1354   | 576    | 311       | 220        | 2765           | 20      | 288     |
| 899 | MANUFACTURED ARTICLES, NES. 1000 EUR         | JAN  | 27470  | 8835        | 4625   | 2233   | 2914      | 1249       | 6146           | 163     | 1305    |
|     |  | FEB  | 24941  | 7678        | 4697   | 2493   | 3172      | 981        | 4574           | 161     | 1185    |
|     |  | MAR  | 24821  | 7520        | 4684   | 2856   | 2888      | 1038       | 4530           | 184     | 1121    |
|     |  | AVR  | 30075  | 10921       | 5110   | 2466   | 2761      | 1385       | 6681           | 231     | 1530    |
|     |  | MAI  | 30170  | 10199       | 5064   | 2068   | 2959      | 1243       | 6014           | 202     | 1354    |
|     |  | JUN  | 28283  | 8262        | 4969   | 3232   | 3222      | 1016       | 6260           | 171     | 1151    |
| 911 | POSTGOODS, NOT ELSEW. CLASSIF. 1000 EUR      | JAN  | 24770  |             |        |        | 2559      | 18         | 21882          | 311     |         |
|     |  | FEB  | 11902  |             |        |        | 2609      | 10         | 8842           | 441     |         |
|     |  | MAR  | 9442   |             |        |        | 1712      | 12         | 7223           | 495     |         |
|     |  | AVR  | 8211   |             |        |        | 2440      | 57         | 5240           | 474     |         |
|     |  | MAI  | 11897  |             |        |        | 1879      | 15         | 9572           | 431     |         |
|     |  | JUN  | 8819   |             |        |        | 2098      | 20         | 6155           | 546     |         |
| 911 | RETURNED GOODS, SPEC. TRANSACT. 1000 EUR     | JAN  | 21204  |             |        |        | 147       |            | 18131          | 2926    |         |
|     |  | FEB  | 25417  |             |        |        | 147       | 11         | 22989          | 2270    |         |
|     |  | MAR  | 21790  |             |        |        | 147       | 6          | 18984          | 2653    |         |
|     |  | AVR  | 22330  |             |        |        | 147       | 5          | 19122          | 3056    |         |
|     |  | MAI  | 27360  |             |        |        | 147       |            | 24324          | 2889    |         |
|     |  | JUN  | 19987  |             |        |        | 147       | 15         | 17051          | 2774    |         |
| 941 | ZOO ANIM., DOGS, CATS, & THE LIKE 1000 EUR   | JAN  | 2902   | 165         | 1750   | 763    | 92        | 45         | 76             | 2       | 9       |
|     |  | FEB  | 2557   | 165         | 1121   | 957    | 169       | 59         | 71             | 1       | 14      |
|     |  | MAR  | 893    | 219         | 136    | 259    | 94        | 66         | 104            | 3       | 12      |
|     |  | AVR  | 842    | 21          | 88     | 83     | 147       | 91         | 146            |         | 26      |
|     |  | MAI  | 1123   | 366         | 101    | 77     | 224       | 125        | 185            |         | 45      |
|     |  | JUN  | 1007   | 252         | 107    | 124    | 260       | 108        | 127            |         | 29      |
| 951 | FIREARMS OF WARE & AMMUNITION 1000 EUR       | JAN  | 5650   | 190         | 46     | 237    | 792       |            | 2448           |         | 1937    |
|     |  | FEB  | 10595  | 301         | 52     | 370    | 3179      |            | 1724           |         | 4969    |
|     |  | MAR  | 6385   | 284         | 29     | 247    | 2404      |            | 2856           |         | 565     |
|     |  | AVR  | 11365  | 384         | 33     | 464    | 421       |            | 6244           |         | 3819    |
|     |  | MAI  | 6844   | 219         | 18     | 237    | 3893      |            | 1748           |         | 729     |
|     |  | JUN  | 8456   | 301         | 20     | 4516   | 397       |            | 2874           |         | 348     |
| 961 | COIN, EX. GOLD, N. BEING LEG. TEND. 1000 EUR | JAN  | 1871   | 20          | 1789   |        | 56        | 6          |                |         |         |
|     |  | FEB  | 243    | 21          |        |        | 8         | 12         |                | 202     |         |
|     |  | MAR  | 735    | 157         | 308    |        | 195       | 72         |                |         |         |
|     |  | AVR  | 578    | 23          |        |        | 188       | 14         |                | 11      |         |
|     |  | MAI  | 172    | 24          |        |        | 10        |            |                | 124     |         |
|     |  | JUN  | 255    | 9           |        |        | 209       | 12         |                | 25      |         |
| 971 | GOLD 1000 EUR                                | JAN  | 156066 | 50723       | 61996  | 17665  | 25569     |            |                | 113     |         |
|     |  | FEB  | 111596 | 29750       | 52847  | 14979  | 13957     |            |                | 23      |         |
|     |  | MAR  | 148687 | 38426       | 73727  | 13645  | 22872     |            |                | 17      |         |
|     |  | AVR  | 124264 | 42721       | 28245  | 26342  | 26915     |            |                | 41      |         |
|     |  | MAI  | 73028  | 18337       | 15003  | 18109  | 21530     |            |                | 49      |         |
|     |  | JUN  | 138255 | 27371       | 44210  | 27542  | 39106     |            |                | 26      |         |

export  
INTRA (EUR-9)

| CST | Produits - Products               | 1975     | EUR-9 <sup>1)</sup> | Deutschland | France | Italia | Nederland <sup>1)</sup> | Belg.-Lux. | United Kingdom | Ireland | Danmark |       |
|-----|-----------------------------------|----------|---------------------|-------------|--------|--------|-------------------------|------------|----------------|---------|---------|-------|
| 001 | ANIMAUX VIVANTS                   | 1000 EUR | JAN                 | 86177       | 14262  | 32006  | 129                     | 11228      | 8712           | 2686    | 15269   | 1885  |
|     |                                   | FEV      | 79254               | 17535       | 27526  | 157    | 8563                    | 8860       | 3227           | 11325   | 2061    | 1858  |
|     |                                   | MAR      | 89685               | 20079       | 32654  | 283    | 9053                    | 9112       | 4953           | 11692   | 11832   | 1978  |
|     |                                   | AVR      | 98214               | 18680       | 41167  | 72     | 11755                   | 10158      | 2572           | 11832   | 13741   | 1787  |
|     |                                   | MAI      | 72561               | 12506       | 24357  | 147    | 8845                    | 8859       | 2319           | 2319    | 11750   | 1439  |
|     |                                   | JUN      | 72650               | 12172       | 22146  | 235    | 13813                   | 9022       | 2673           | 11150   |         |       |
|     | TONNES                            | JAN      | 92268               | 12976       | 23450  | 86     | 14158                   | 9970       | 4344           | 24759   | 2524    | 20849 |
|     |                                   | FEV      | 79146               | 15219       | 19334  | 38     | 10191                   | 9955       | 4870           | 17006   | 2534    | 2194  |
|     |                                   | MAR      | 85311               | 17645       | 22553  | 175    | 10016                   | 10231      | 5988           | 16509   | 2194    | 2406  |
|     |                                   | AVR      | 86901               | 15228       | 27146  | 31     | 11812                   | 10639      | 3424           | 16215   | 2160    | 2160  |
|     |                                   | MAI      | 68772               | 10238       | 14909  | 110    | 9632                    | 10010      | 2731           | 18982   | 1782    | 1782  |
|     |                                   | JUN      | 51451               | 9983        | 13567  | 134    | 14049                   | 9320       | 2460           |         |         |       |
| 011 | VIANDE FRAICHE, REFRIG., CONGEL.  | 1000 EUR | JAN                 | 211182      | 20595  | 21569  | 139                     | 74150      | 22022          | 15654   | 30873   | 26180 |
|     |                                   | FEV      | 177170              | 19602       | 17581  | 147    | 55803                   | 22388      | 12674          | 21408   | 27567   | 25189 |
|     |                                   | MAR      | 184664              | 21659       | 21308  | 189    | 60445                   | 22200      | 16617          | 17057   | 25996   | 25996 |
|     |                                   | AVR      | 208496              | 28559       | 25161  | 279    | 64994                   | 25770      | 14826          | 26012   | 31294   | 27261 |
|     |                                   | MAI      | 211381              | 27224       | 28520  | 258    | 66132                   | 21383      | 11059          | 25471   |         |       |
|     |                                   | JUN      | 205418              | 26668       | 31754  | 272    | 68530                   | 21541      | 11538          |         |         |       |
|     | TONNES                            | JAN      | 168261              | 12748       | 16953  | 99     | 60319                   | 19354      | 12891          | 25736   | 20163   | 20163 |
|     |                                   | FEV      | 140710              | 17557       | 14645  | 132    | 45033                   | 19707      | 10103          | 17685   | 20849   | 1842  |
|     |                                   | MAR      | 138115              | 31644       | 15066  | 112    | 44006                   | 18898      | 12373          | 17953   | 1842    | 1842  |
|     |                                   | AVR      | 151666              | 16274       | 18278  | 276    | 50180                   | 19877      | 10678          | 18669   | 17434   | 17434 |
|     |                                   | MAI      | 148580              | 14748       | 18964  | 232    | 49941                   | 17565      | 7750           | 18645   | 20735   | 20735 |
|     |                                   | JUN      | 129589              | 13747       | 22519  | 253    | 49956                   | 17190      | 7912           | 140     | 17871   | 17871 |
| 012 | VIANDES ETC. SECHES, SALES, FUMES | 1000 EUR | JAN                 | 30931       | 258    | 133    | 1245                    | 2671       | 1378           | 86      | 1567    | 23593 |
|     |                                   | FEV      | 28588               | 222         | 113    | 722    | 2743                    | 1610       | 27             | 783     | 22368   |       |
|     |                                   | MAR      | 27599               | 246         | 138    | 1192   | 2343                    | 1589       | 58             | 801     | 21232   |       |
|     |                                   | AVR      | 33730               | 208         | 140    | 993    | 3195                    | 1462       | 98             | 986     | 26648   |       |
|     |                                   | MAI      | 34387               | 246         | 137    | 1397   | 3619                    | 1668       | 166            | 166     | 2037    |       |
|     |                                   | JUN      | 29576               | 278         | 134    | 1440   | 3156                    | 1611       | 112            | 565     | 22280   |       |
|     | TONNES                            | JAN      | 23792               | 104         | 42     | 304    | 1565                    | 697        | 43             | 1405    | 19633   |       |
|     |                                   | FEV      | 21985               | 90          | 31     | 176    | 1670                    | 931        | 13             | 704     | 18370   |       |
|     |                                   | MAR      | 20852               | 78          | 37     | 315    | 1457                    | 5026       | 39             | 741     | 17394   |       |
|     |                                   | AVR      | 25092               | 126         | 37     | 285    | 1929                    | 680        | 59             | 866     | 21110   |       |
|     |                                   | MAI      | 24935               | 141         | 43     | 345    | 2084                    | 808        | 109            | 889     | 20516   |       |
|     |                                   | JUN      | 20280               | 128         | 34     | 394    | 1834                    | 719        | 59             | 5       | 17108   |       |
| 013 | PREP. FT CONSERVES DE VIANDE      | 1000 EUR | JAN                 | 23432       | 1255   | 3021   | 637                     | 6957       | 6897           | 228     | 1096    | 3341  |
|     |                                   | FEV      | 27500               | 1237        | 2733   | 507    | 7918                    | 8442       | 401            | 948     | 5314    |       |
|     |                                   | MAR      | 25896               | 1429        | 2954   | 590    | 8541                    | 7694       | 383            | 682     | 3623    |       |
|     |                                   | AVR      | 25517               | 1442        | 2581   | 624    | 7075                    | 7906       | 347            | 4667    | 4667    |       |
|     |                                   | MAI      | 33401               | 1795        | 2573   | 687    | 10304                   | 8982       | 334            | 793     | 7931    |       |
|     |                                   | JUN      | 32105               | 1553        | 2772   | 652    | 10737                   | 7575       | 378            | 668     | 7770    |       |
|     | TONNES                            | JAN      | 16377               | 767         | 2435   | 595    | 4332                    | 4192       | 228            | 751     | 3077    |       |
|     |                                   | FEV      | 19179               | 718         | 2392   | 545    | 4746                    | 5287       | 282            | 620     | 4584    |       |
|     |                                   | MAR      | 17983               | 897         | 2558   | 472    | 2260                    | 5026       | 363            | 448     | 2961    |       |
|     |                                   | AVR      | 17778               | 882         | 2314   | 577    | 4152                    | 4910       | 314            | 551     | 4078    |       |
|     |                                   | MAI      | 24329               | 1110        | 2287   | 503    | 6133                    | 5600       | 706            | 580     | 7410    |       |
|     |                                   | JUN      | 22996               | 945         | 2518   | 638    | 6555                    | 4505       | 328            | 5       | 7503    |       |
| 022 | LAIT ET CREME DE LAIT             | 1000 EUR | JAN                 | 45367       | 17244  | 6698   | 24                      | 7630       | 3287           | 4455    | 4492    | 1537  |
|     |                                   | FEV      | 36619               | 15742       | 5609   | 14     | 6702                    | 3044       | 2473           | 3837    | 1212    |       |
|     |                                   | MAR      | 35613               | 14178       | 5230   | 14     | 5379                    | 3060       | 4808           | 2120    | 824     |       |
|     |                                   | AVR      | 49953               | 20203       | 8834   | 5      | 7971                    | 3390       | 3806           | 4443    | 1301    |       |
|     |                                   | MAI      | 49280               | 14407       | 12465  | 67     | 4179                    | 2642       | 5419           | 8741    | 1360    |       |
|     |                                   | JUN      | 55037               | 19406       | 13630  | 5      | 5615                    | 3399       | 2942           | 8494    | 1546    |       |
|     | TONNES                            | JAN      | 138462              | 75114       | 14646  | 24     | 15866                   | 9446       | 12904          | 6597    | 3864    |       |
|     |                                   | FEV      | 117396              | 69258       | 10551  | 5      | 13065                   | 11083      | 4856           | 5388    | 3195    |       |
|     |                                   | MAR      | 108997              | 57987       | 13016  | 5      | 12324                   | 12002      | 8098           | 2984    | 2581    |       |
|     |                                   | AVR      | 137390              | 68917       | 20467  | 8      | 17259                   | 14511      | 7107           | 6285    | 3592    |       |
|     |                                   | MAI      | 135513              | 55607       | 26342  | 143    | 9963                    | 11710      | 16120          | 12780   | 3248    |       |
|     |                                   | JUN      | 135834              | 63534       | 28406  | 27     | 12296                   | 13584      | 14463          | 127     | 3397    |       |
| 023 | BEURRE                            | 1000 EUR | JAN                 | 100042      | 28280  | 18011  | 31257                   | 16052      | 110            | 2792    | 9540    |       |
|     |                                   | FEV      | 59256               | 23090       | 17017  | 16622  | 3238                    | 210        | 7124           | 7295    |         |       |
|     |                                   | MAR      | 44822               | 10319       | 5236   | 80     | 13311                   | 2848       | 24             | 2652    | 10352   |       |
|     |                                   | AVR      | 55025               | 14852       | 7164   | 102    | 16255                   | 2020       | 24             | 2660    | 11948   |       |
|     |                                   | MAI      | 59369               | 10661       | 7344   | 1      | 16812                   | 1717       | 87             | 10031   | 12716   |       |
|     |                                   | JUN      | 72108               | 18891       | 10905  |        | 18516                   | 2089       | 74             | 7539    | 14094   |       |
|     | TONNES                            | JAN      | 71999               | 18986       | 12472  |        | 23697                   | 7348       | 87             | 2294    | 7115    |       |
|     |                                   | FEV      | 41315               | 15142       | 5354   |        | 11737                   | 2605       | 190            | 1026    | 5261    |       |
|     |                                   | MAR      | 31647               | 7424        | 3855   | 60     | 8870                    | 2102       | 20             | 1995    | 7321    |       |
|     |                                   | AVR      | 37264               | 10729       | 4881   | 80     | 10133                   | 1472       | 20             | 2014    | 8236    |       |
|     |                                   | MAI      | 40285               | 6715        | 4975   |        | 10337                   | 1228       | 69             | 7999    | 8871    |       |
|     |                                   | JUN      | 40406               | 10629       | 6676   |        | 11561                   | 1547       | 62             | 61      | 9871    |       |
| 024 | FROMAGE ET CAILLEBOTTE            | 1000 EUR | JAN                 | 71648       | 12832  | 19695  | 1632                    | 22704      | 1250           | 201     | 5124    | 8210  |
|     |                                   | FEV      | 53866               | 12877       | 16733  | 1117   | 16550                   | 1457       | 240            | 6321    | 8477    |       |
|     |                                   | MAR      | 57044               | 9867        | 17207  | 1799   | 16639                   | 876        | 746            | 4130    | 6050    |       |
|     |                                   | AVR      | 62260               | 11455       | 17177  | 1516   | 19026                   | 1000       | 394            | 4453    | 7239    |       |
|     |                                   | MAI      | 61316               | 10287       | 17947  | 1938   | 17303                   | 993        | 368            | 5385    | 7095    |       |
|     |                                   | JUN      | 60565               | 10514       | 16948  | 1732   | 18750                   | 989        | 258            | 4571    | 6803    |       |
|     | TONNES                            | JAN      | 44077               | 8178        | 9897   | 803    | 15444                   | 878        | 133            | 3572    | 5172    |       |
|     |                                   | FEV      | 38946               | 8043        | 8351   | 545    | 10989                   | 1018       | 179            | 4334    | 5487    |       |
|     |                                   | MAR      | 33683               | 6021        | 8322   | 831    | 10747                   | 595        | 414            | 2983    | 3771    |       |
|     |                                   | AVR      | 36860               | 6984        | 8210   | 704    | 12360                   | 676        | 354            | 3140    | 4432    |       |
|     |                                   | MAI      | 39370               | 6341        | 8569   | 931    | 11339                   | 669        | 379            | 3611    | 4361    |       |
|     |                                   | JUN      | 33409               | 6474        | 8729   | 794    | 12383                   | 635        | 192            | 32      | 4170    |       |
| 025 | OEUF D'OISEAUX                    | 1000 EUR | JAN                 | 17568       | 179    | 2616   | 68                      | 7862       | 5307           | 654     | 18      | 864   |
|     |                                   | FEV      | 15305               | 212         | 1991   | 106    | 6857                    | 4559       | 691            | 4       | 885     |       |
|     |                                   | MAR      | 17789               | 236         | 2668   | 77     | 8164                    | 5614       | 418            | 3       | 609     |       |
|     |                                   | AVR      | 18015               | 151         | 2967   | 6      | 8077                    | 5718       | 325            | 10      | 761     |       |
|     |                                   | MAI      | 15988               | 272         | 2162   | 26     | 7171                    | 5310       | 369            | 5       | 673     |       |
|     |                                   | JUN      | 15066               | 107         | 2234   | 20     | 7027                    | 4395       | 479            | 16      | 788     |       |
|     | TONNES                            | JAN      | 25795               | 291         | 4406   | 109    | 10669                   | 8272       | 889            | 16      | 1142    |       |
|     |                                   | FEV      | 23057               | 281         | 3435   | 194    | 9425                    | 7311       | 1153           | 6       | 1253    |       |
|     |                                   | MAR      | 25389               | 264         | 4176   | 97     | 10952                   | 8613       | 437            | 4       | 846     |       |
|     |                                   | AVR      | 24751               | 230         | 4317   | 3      | 10431                   | 8452       | 351            | 5       | 962     |       |
|     |                                   | MAI      | 23752               | 343         | 3548   | 27     | 10134                   | 8430       | 448            | 3       | 819     |       |
|     |                                   | JUN      | 24123               | 183         | 3734   | 24     | 10773                   | 7833       | 445            |         | 1131    |       |
| 031 | POISSONS FRAIS OU CONS. SIMPLE    | 1000 EUR | JAN                 | 30665       | 1552   | 2703   | 760                     | 9486       | 1306           | 3931    | 2076    | 8851  |
|     |                                   | FEV      | 31400               | 1558        | 3291   | 646    | 8897                    | 1359       | 4435           | 1145    | 10069   |       |
|     |                                   | MAR      | 33448               | 2233        | 3604   | 1060   | 9454                    | 1487       | 4137           | 10850   |         |       |
|     |                                   | AVR      | 31042               | 3165        | 2987   | 1279   | 8290                    | 1529       | 3760           | 1005    | 9027    |       |
|     |                                   | MAI      | 31004               | 2527        | 3291   | 1431   | 7273                    | 1425       | 3766           | 915     | 10376   |       |
|     |                                   | JUN      | 31024               | 2326        | 1955   | 1806   | 8300                    | 1439       | 3545           | 1994    | 9659    |       |
|     | TONNES                            | JAN      | 47314               | 2416        | 3509   | 1344   | 14269                   | 1376       | 9069           | 6189    | 9142    |       |
|     |                                   | FEV      | 50715               | 2738        | 4835   | 947    | 13487                   | 1215       | 11977          | 2539    | 12977   |       |
|     |                                   | MAR      | 46621               | 2524        | 4393   | 1487   | 12581                   | 1453       | 8117           | 1955    | 14111   |       |
|     |                                   | AVR      | 38213               | 3956        | 3401   | 1561   | 9297                    | 1232       | 5623           | 1422    | 11721   |       |
|     |                                   | MAI      | 36197               | 2537        | 4802   | 2548   | 6489                    | 1202       | 4798           | 937     | 12883   |       |
|     |                                   | JUN      | 31102               | 2491        | 1649   | 3119   | 6409                    | 1150       | 3493           | 11      | 12779   |       |

<sup>1)</sup> A l'exclusion du commerce des Pays-Bas avec l'Union Economique Belgo-Luxembourgeoise.

<sup>1)</sup> Excluding the trade of the Netherlands with the Belgium Luxembourg Economic Union.



TAB. 8

export  
EXTRA (EUR-9)

| CST | Produits - Products              | 1975     | EUR-9  | Deutschland | France | Italia | Nederland | Belg.-Lux. | United Kingdom | Ireland | Denmark |       |
|-----|----------------------------------|----------|--------|-------------|--------|--------|-----------|------------|----------------|---------|---------|-------|
|     |                                  |          |        |             |        |        |           |            |                |         |         |       |
| 001 | LIVE ANIMALS                     | 1000 EUR | JAN    | 11058       | 1768   | 1944   | 208       | 1113       | 143            | 4811    | 563     | 508   |
|     |                                  |          | FEB    | 9836        | 1104   | 1263   | 639       | 1312       | 103            | 3262    | 1832    | 321   |
|     |                                  |          | MAR    | 6056        | 1056   | 995    | 275       | 889        | 103            | 1570    | 415     | 753   |
|     |                                  |          | AVR    | 6593        | 1117   | 1208   | 93        | 817        | 81             | 2222    | 530     | 523   |
|     |                                  |          | MAT    | 8003        | 1822   | 1822   | 223       | 1199       | 135            | 1120    | 337     | 1285  |
|     |                                  |          | JUN    | 5093        | 975    | 856    | 120       | 1191       | 137            | 1001    | 316     | 497   |
|     | TONS                             | JAN      | 4713   | 1098        | 1220   | 27     | 340       | 101        | 599            | 1042    | 286     |       |
|     |                                  | FEB      | 4614   | 635         | 667    | 68     | 543       | 8          | 377            | 2142    | 173     |       |
|     |                                  | MAR      | 2871   | 469         | 504    | 117    | 394       | 10         | 305            | 602     | 472     |       |
|     |                                  | AVR      | 2289   | 517         | 521    | 112    | 300       | 6          | 268            | 361     | 304     |       |
|     |                                  | MAT      | 3315   | 902         | 506    | 37     | 330       | 13         | 311            | 458     | 759     |       |
|     |                                  | JUN      | 1491   | 399         | 220    | 20     | 325       | 16         | 207            | 2       | 302     |       |
| 011 | MEAT, FRESH, CHILLED OR FROZEN   | 1000 EUR | JAN    | 36968       | 1103   | 19830  | 46        | 2070       | 749            | 608     | 3655    | 8907  |
|     |                                  |          | FEB    | 40175       | 718    | 16459  | 26        | 1064       | 3057           | 670     | 10092   | 8089  |
|     |                                  |          | MAR    | 28642       | 847    | 14660  | 29        | 1861       | 222            | 787     | 3150    | 7086  |
|     |                                  |          | AVR    | 25212       | 1470   | 13238  | 40        | 2051       | 1076           | 602     | 486     | 6249  |
|     |                                  |          | MAT    | 25031       | 676    | 10452  | 33        | 1208       | 86             | 895     | 2421    | 9266  |
|     |                                  |          | JUN    | 24291       | 796    | 11339  | 33        | 1180       | 818            | 640     | 288     | 9197  |
|     | TONS                             | JAN      | 46544  | 1569        | 28263  | 30     | 2139      | 1045       | 527            | 4238    | 8733    |       |
|     |                                  | FEB      | 48173  | 845         | 22705  | 26     | 1111      | 4236       | 573            | 11567   | 7110    |       |
|     |                                  | MAR      | 33306  | 1229        | 18766  | 20     | 2215      | 366        | 689            | 3855    | 6167    |       |
|     |                                  | AVR      | 24701  | 1822        | 1563   | 25     | 2187      | 1544       | 54             | 474     | 5182    |       |
|     |                                  | MAT      | 25758  | 949         | 12522  | 18     | 1239      | 199        | 947            | 2700    | 7184    |       |
|     |                                  | JUN      | 24259  | 1196        | 13580  | 20     | 1185      | 574        | 542            | 3       | 7160    |       |
| 012 | MEAT ETC. DRIED, SALTED OR SMOK. | 1000 EUR | JAN    | 1568        | 9      | 216    | 319       | 112        | 19             | 186     | 23      | 684   |
|     |                                  |          | FEB    | 1522        | 10     | 182    | 214       | 57         | 59             | 5       | 594     |       |
|     |                                  |          | MAR    | 1414        | 46     | 266    | 372       | 39         | 26             | 30      | 5       | 630   |
|     |                                  |          | AVR    | 1461        | 23     | 234    | 335       | 122        | 41             | 37      | 6       | 663   |
|     |                                  |          | MAT    | 1397        | 13     | 213    | 226       | 117        | 4              | 42      | 10      | 772   |
|     |                                  |          | JUN    | 1699        | 34     | 234    | 274       | 101        | 48             | 52      | 6       | 650   |
|     | TONS                             | JAN      | 1093   | 2           | 160    | 70     | 155       | 6          | 175            | 27      | 498     |       |
|     |                                  | FEB      | 767    | 2           | 140    | 49     | 59        | 46         | 51             | 18      | 403     |       |
|     |                                  | MAR      | 859    | 21          | 218    | 80     | 42        | 30         | 30             | 11      | 442     |       |
|     |                                  | AVR      | 991    | 6           | 186    | 74     | 165       | 15         | 26             | 11      | 492     |       |
|     |                                  | MAT      | 1062   | 3           | 157    | 50     | 142       | 3          | 52             | 27      | 629     |       |
|     |                                  | JUN      | 957    | 8           | 181    | 155    | 108       | 25         | 37             | 3       | 443     |       |
| 013 | PREPARED OR PRESERVED MEAT       | 1000 EUR | JAN    | 25220       | 143    | 1806   | 1088      | 11296      | 362            | 517     | 46      | 9962  |
|     |                                  |          | FEB    | 23746       | 628    | 187    | 814       | 9959       | 368            | 485     | 119     | 8776  |
|     |                                  |          | MAR    | 19763       | 396    | 1955   | 1340      | 644        | 517            | 503     | 55      | 886   |
|     |                                  |          | AVR    | 21693       | 387    | 1909   | 1118      | 9954       | 107            | 529     | 114     | 9575  |
|     |                                  |          | MAT    | 19515       | 360    | 1639   | 770       | 6599       | 187            | 439     | 15      | 9506  |
|     |                                  |          | JUN    | 21669       | 259    | 1970   | 1458      | 6494       | 177            | 396     | 37      | 10878 |
|     | TONS                             | JAN      | 13467  | 94          | 1372   | 507    | 4614      | 399        | 437            | 27      | 6017    |       |
|     |                                  | FEB      | 15269  | 492         | 1677   | 432    | 6037      | 255        | 397            | 93      | 5887    |       |
|     |                                  | MAR      | 12790  | 273         | 1556   | 580    | 4042      | 204        | 427            | 36      | 5672    |       |
|     |                                  | AVR      | 13574  | 251         | 1292   | 427    | 4760      | 140        | 399            | 60      | 6265    |       |
|     |                                  | MAT      | 12166  | 284         | 1140   | 298    | 4003      | 173        | 334            | 6       | 5928    |       |
|     |                                  | JUN      | 12176  | 204         | 1245   | 545    | 3120      | 172        | 271            | 6       | 6619    |       |
| 022 | MILK AND CREAM                   | 1000 EUR | JAN    | 54857       | 11634  | 16458  | 23        | 18831      | 1279           | 1855    | 227     | 4550  |
|     |                                  |          | FEB    | 55808       | 3388   | 20439  | 8         | 20570      | 5287           | 1349    | 758     | 4009  |
|     |                                  |          | MAR    | 54700       | 2577   | 1853   | 8         | 21443      | 4833           | 1099    | 931     | 4552  |
|     |                                  |          | AVR    | 52364       | 2810   | 1953   | 8         | 23678      | 5383           | 849     | 202     | 4084  |
|     |                                  |          | MAT    | 51844       | 1867   | 12264  | 5         | 23856      | 4402           | 2637    | 953     | 5860  |
|     |                                  |          | JUN    | 39930       | 1992   | 7601   | 20        | 20343      | 2359           | 1521    | 1306    | 4788  |
|     | TONS                             | JAN      | 104040 | 13813       | 49661  | 70     | 31214     | 1598       | 2608           | 430     | 4646    |       |
|     |                                  | FEB      | 127590 | 4481        | 75815  | 24     | 33358     | 6936       | 1779           | 618     | 4078    |       |
|     |                                  | MAR      | 102214 | 3969        | 47260  | 19     | 37322     | 6362       | 1795           | 1000    | 4488    |       |
|     |                                  | AVR      | 92159  | 5010        | 35554  | 12     | 35861     | 6699       | 1943           | 3015    | 4066    |       |
|     |                                  | MAT      | 78534  | 5363        | 22116  | 12     | 34420     | 5791       | 4680           | 780     | 5372    |       |
|     |                                  | JUN      | 59195  | 4560        | 13747  | 32     | 30057     | 3332       | 2287           | 17      | 5164    |       |
| 023 | BITTER                           | 1000 EUR | JAN    | 10651       | 581    | 886    | 1         | 1225       | 7163           | 221     | 247     | 327   |
|     |                                  |          | FEB    | 15659       | 80     | 5921   | 1         | 2528       | 6328           | 178     | 161     | 462   |
|     |                                  |          | MAR    | 8283        | 359    | 860    | 37        | 1737       | 4163           | 78      | 190     | 959   |
|     |                                  |          | AVR    | 4640        | 316    | 1119   | 37        | 872        | 1304           | 146     | 146     | 600   |
|     |                                  |          | MAT    | 4632        | 82     | 117    | 1121      | 121        | 1331           | 221     | 75      | 455   |
|     |                                  |          | JUN    | 11186       | 1464   | 1154   | 119       | 2261       | 5571           | 233     | 148     | 355   |
|     | TONS                             | JAN      | 7068   | 483         | 566    | 625    | 4691      | 208        | 266            | 229     |         |       |
|     |                                  | FEB      | 8218   | 67          | 280    | 1148   | 3490      | 170        | 138            | 350     |         |       |
|     |                                  | MAR      | 5158   | 189         | 525    | 29     | 2411      | 67         | 72             | 407     |         |       |
|     |                                  | AVR      | 3328   | 181         | 682    | 29     | 673       | 1043       | 205            | 111     | 404     |       |
|     |                                  | MAT      | 3699   | 80          | 683    | 978    | 1392      | 206        | 68             | 291     |         |       |
|     |                                  | JUN      | 5418   | 578         | 771    | 1296   | 2286      | 232        | 1              | 255     |         |       |
| 024 | CHEESE AND CURD                  | 1000 EUR | JAN    | 17458       | 1609   | 5304   | 3038      | 4541       | 91             | 405     | 14      | 2456  |
|     |                                  |          | FEB    | 15689       | 1456   | 5366   | 1900      | 3523       | 68             | 225     | 13      | 3138  |
|     |                                  |          | MAR    | 17214       | 1203   | 5280   | 1609      | 3196       | 83             | 359     | 2       | 5482  |
|     |                                  |          | AVR    | 18525       | 1498   | 4549   | 2889      | 4103       | 45             | 328     | 7       | 5106  |
|     |                                  |          | MAT    | 16884       | 1281   | 5255   | 2213      | 3096       | 160            | 241     | 9       | 4529  |
|     |                                  |          | JUN    | 18658       | 1167   | 5218   | 1820      | 4582       | 140            | 363     | 165     | 5203  |
|     | TONS                             | JAN      | 11873  | 1200        | 3208   | 1560   | 3757      | 77         | 295            | 11      | 1767    |       |
|     |                                  | FEB      | 10460  | 1196        | 3167   | 979    | 2730      | 41         | 181            | 11      | 2155    |       |
|     |                                  | MAR      | 11655  | 910         | 3086   | 805    | 2553      | 77         | 207            | 2       | 4096    |       |
|     |                                  | AVR      | 12252  | 1009        | 2289   | 1554   | 3397      | 38         | 212            | 2       | 3787    |       |
|     |                                  | MAT      | 11459  | 1021        | 2959   | 1130   | 2538      | 152        | 164            | 4       | 3491    |       |
|     |                                  | JUN      | 13399  | 902         | 2934   | 959    | 3983      | 125        | 238            | 2       | 4256    |       |
| 025 | BIRDS' EGGS                      | 1000 EUR | JAN    | 3731        | 1308   | 352    | 114       | 1543       | 97             | 151     | 13      | 153   |
|     |                                  |          | FEB    | 2443        | 739    | 367    | 34        | 948        | 86             | 129     | 140     |       |
|     |                                  |          | MAR    | 1675        | 503    | 305    | 111       | 545        | 38             | 170     | 103     |       |
|     |                                  |          | AVR    | 1938        | 996    | 249    | 40        | 353        | 50             | 170     | 80      |       |
|     |                                  |          | MAT    | 1440        | 588    | 232    | 81        | 357        | 17             | 48      | 117     |       |
|     |                                  |          | JUN    | 1355        | 326    | 231    | 40        | 450        | 23             | 103     | 182     |       |
|     | TONS                             | JAN      | 5081   | 1956        | 585    | 78     | 2042      | 174        | 113            | 2       | 131     |       |
|     |                                  | FEB      | 3092   | 1023        | 560    | 24     | 1053      | 130        | 117            | 186     |         |       |
|     |                                  | MAR      | 1984   | 728         | 481    | 90     | 500       | 42         | 41             | 103     |         |       |
|     |                                  | AVR      | 2299   | 1379        | 333    | 29     | 352       | 69         | 54             | 83      |         |       |
|     |                                  | MAT      | 1745   | 839         | 338    | 46     | 393       | 24         | 15             | 89      |         |       |
|     |                                  | JUN      | 1468   | 502         | 325    | 29     | 417       | 31         | 42             | 123     |         |       |
| 031 | FISH, FRESH & SIMPLY PRESERVED   | 1000 EUR | JAN    | 12149       | 830    | 2285   | 1064      | 1130       | 402            | 1556    | 324     | 4558  |
|     |                                  |          | FEB    | 12226       | 1124   | 2561   | 982       | 880        | 115            | 298     | 310     | 7226  |
|     |                                  |          | MAR    | 14121       | 1021   | 1982   | 1967      | 953        | 198            | 247     | 50      | 5783  |
|     |                                  |          | AVR    | 15120       | 1197   | 2981   | 1251      | 752        | 237            | 2268    | 82      | 6392  |
|     |                                  |          | MAT    | 14480       | 1117   | 3356   | 1006      | 1199       | 538            | 1274    | 44      | 5906  |
|     |                                  |          | JUN    | 15429       | 1545   | 1967   | 1192      | 2145       | 266            | 1740    | 108     | 6466  |
|     | TONS                             | JAN      | 15737  | 996         | 1276   | 4999   | 1320      | 350        | 2391           | 750     | 3656    |       |
|     |                                  | FEB      | 26533  | 1481        | 1669   | 4043   | 979       | 101        | 10692          | 988     | 6580    |       |
|     |                                  | MAR      | 21504  | 1312        | 1193   | 8416   | 825       | 185        | 4617           | 73      | 4884    |       |
|     |                                  | AVR      | 19853  | 1413        | 3521   | 4306   | 853       | 217        | 3086           | 47      | 6411    |       |
|     |                                  | MAT      | 18240  | 1236        | 3823   | 430    | 132       | 371        | 159            | 121     | 5510    |       |
|     |                                  | JUN      | 17117  | 1824        | 1407   | 3472   | 2254      | 196        | 1820           | 1       | 6142    |       |

export  
INTRA (EUR-9)

| CST | Produits - Products                | 1975       | EUR-9 <sup>1)</sup> | Deutschland | France | Italia | Nederland <sup>1)</sup> | Belg.-Lux. | United Kingdom | Ireland | Danmark |
|-----|------------------------------------|------------|---------------------|-------------|--------|--------|-------------------------|------------|----------------|---------|---------|
| 032 | PREP., CONS. DE POISSONS, CRUST.   | 1000 EUR   | JAN 6710            | 1849        | 469    | 251    | 1437                    | 553        | 337            | 32      | 1782    |
|     |                                    | FEV 6866   | 1943                | 791         | 280    | 977    | 544                     | 452        | 70             | 1809    |         |
|     |                                    | MAR 6113   | 1716                | 629         | 802    | 584    | 438                     | 81         | 1592           |         |         |
|     |                                    | AVR 7172   | 2899                | 525         | 780    | 500    | 351                     | 45         | 1792           |         |         |
|     |                                    | MAI 6171   | 2393                | 493         | 265    | 669    | 405                     | 363        | 1567           |         |         |
|     |                                    | JUN 5998   | 2129                | 482         | 176    | 664    | 447                     | 508        | 27             | 1565    |         |
|     | TONNES                             | JAN 4569   | 1197                | 153         | 160    | 1246   | 328                     | 260        | 35             | 1190    |         |
|     |                                    | FEV 4732   | 1342                | 311         | 222    | 821    | 350                     | 350        | 81             | 1236    |         |
|     |                                    | MAR 4054   | 1121                | 304         | 177    | 568    | 321                     | 321        | 75             | 1168    |         |
|     |                                    | AVR 4740   | 1756                | 298         | 185    | 601    | 298                     | 287        | 45             | 1270    |         |
|     |                                    | MAI 3871   | 1487                | 187         | 163    | 430    | 252                     | 276        | 10             | 1058    |         |
|     |                                    | JUN 3617   | 1384                | 146         | 112    | 430    | 261                     | 328        |                | 1155    |         |
| 041 | FROMENT ET METEIL                  | 1000 EUR   | JAN 22299           | 1953        | 14078  |        | 1255                    | 1649       | 301            | 705     | 2358    |
|     |                                    | FEV 47367  | 1082                | 19836       |        | 14676  | 8544                    | 65         | 791            | 2373    |         |
|     |                                    | MAR 55986  | 804                 | 28482       |        | 16242  | 5593                    | 140        | 817            | 3908    |         |
|     |                                    | AVR 53500  | 1007                | 30429       |        | 10662  | 5538                    | 162        | 900            | 4802    |         |
|     |                                    | MAI 49526  | 283                 | 31623       |        | 7734   | 6818                    | 114        | 589            | 2965    |         |
|     |                                    | JUN 54941  | 377                 | 37060       |        | 14879  | 866                     | 300        | 243            | 1216    |         |
|     | 1000 TONNES                        | JAN 174    | 15                  | 111         | 9      | 13     |                         | 2          | 6              | 18      |         |
|     |                                    | FEV 343    | 7                   | 158         | 101    | 50     |                         | 1          | 7              | 19      |         |
|     |                                    | MAR 435    | 6                   | 231         | 121    | 37     |                         | 1          | 32             | 32      |         |
|     |                                    | AVR 416    | 6                   | 243         | 77     | 38     |                         | 1          | 42             | 42      |         |
|     |                                    | MAI 397    | 2                   | 263         | 53     | 45     |                         | 1          | 26             | 26      |         |
|     |                                    | JUN 450    | 3                   | 325         | 104    | 7      |                         | 2          | 10             | 10      |         |
| 042 | RIZ                                | 1000 EUR   | JAN 6309            | 785         | 42     | 4459   | 110                     | 876        | 23             | 14      |         |
|     |                                    | FEV 4794   | 662                 | 60          | 2152   | 1087   | 806                     | 16         | 11             |         |         |
|     |                                    | MAR 5881   | 1042                | 71          | 3482   | 414    | 797                     | 54         | 21             |         |         |
|     |                                    | AVR 5477   | 1457                | 72          | 2289   | 625    | 1048                    | 12         | 4              |         |         |
|     |                                    | MAI 7232   | 1348                | 63          | 2925   | 367    | 871                     | 12         | 11             |         |         |
|     |                                    | JUN 7232   | 1144                | 63          | 4080   | 902    | 1018                    | 20         | 5              |         |         |
|     | TONNES                             | JAN 24047  | 1194                | 87          | 21031  | 241    | 1421                    | 41         | 32             |         |         |
|     |                                    | FEV 14511  | 999                 | 122         | 9155   | 2599   | 1593                    | 30         | 10             |         |         |
|     |                                    | MAR 18284  | 1410                | 129         | 14071  | 1982   | 1512                    | 115        | 39             |         |         |
|     |                                    | AVR 14715  | 2056                | 157         | 8869   | 1519   | 2091                    | 115        | 3              |         |         |
|     |                                    | MAI 17316  | 1889                | 54          | 12016  | 1608   | 1688                    | 40         | 21             |         |         |
|     |                                    | JUN 22438  | 1630                | 135         | 16161  | 2444   | 2035                    | 34         |                |         |         |
| 043 | ORGE                               | 1000 EUR   | JAN 25234           | 94          | 10676  |        | 993                     | 781        | 3876           | 795     | 8019    |
|     |                                    | FEV 30234  | 165                 | 10387       |        | 1067   | 772                     | 4679       | 497            | 12666   |         |
|     |                                    | MAR 38206  | 600                 | 13144       |        | 989    | 1996                    | 10360      | 276            | 10781   |         |
|     |                                    | AVR 42991  | 353                 | 15324       |        | 4191   | 2599                    | 11885      | 383            | 8256    |         |
|     |                                    | MAI 32098  | 354                 | 22771       |        | 2027   | 3500                    | 1636       | 91             | 1719    |         |
|     |                                    | JUN 27692  | 379                 | 20874       |        | 1419   | 2855                    | 36         | 1              | 2128    |         |
|     | TONNES                             | JAN 202012 | 640                 | 83315       |        | 7295   | 6084                    | 34245      | 6711           | 63722   |         |
|     |                                    | FEV 242786 | 1200                | 80637       |        | 7568   | 5708                    | 41386      | 4171           | 102116  |         |
|     |                                    | MAR 322758 | 5446                | 101944      |        | 7849   | 15481                   | 101308     | 2401           | 87809   |         |
|     |                                    | AVR 402838 | 2542                | 126320      |        | 40257  | 19032                   | 124664     | 19354          | 70736   |         |
|     |                                    | MAI 266283 | 3781                | 186423      |        | 17996  | 24362                   | 17939      | 954            | 14827   |         |
|     |                                    | JUN 234855 | 3307                | 177514      |        | 12436  | 21261                   | 426        |                | 19911   |         |
| 044 | MAIS                               | 1000 EUR   | JAN 16489           | 1053        | 7927   | 17     | 6220                    | 288        | 984            |         |         |
|     |                                    | FEV 52315  | 1316                | 7574        |        | 40864  | 2418                    | 112        | 31             |         |         |
|     |                                    | MAR 57089  | 2528                | 14793       |        | 35482  | 4063                    | 167        | 56             |         |         |
|     |                                    | AVR 60430  | 4182                | 21860       | 67     | 33237  | 340                     | 742        | 2              |         |         |
|     |                                    | MAI 51489  | 1618                | 32503       | 98     | 16858  | 224                     | 188        |                |         |         |
|     |                                    | JUN 68984  | 1024                | 43906       | 5      | 20690  | 3235                    | 124        |                |         |         |
|     | TONNES                             | JAN 128620 | 7517                | 56457       | 50     | 53906  | 2372                    | 8318       | 237            |         |         |
|     |                                    | FEV 434250 | 10507               | 48395       |        | 353167 | 20972                   | 972        | 445            |         |         |
|     |                                    | MAR 489691 | 19481               | 104551      |        | 321308 | 36186                   | 1720       | 17             |         |         |
|     |                                    | AVR 518613 | 34433               | 179245      | 16     | 30394  | 2868                    | 7619       |                |         |         |
|     |                                    | MAI 436303 | 13267               | 269386      | 25     | 149917 | 1806                    | 1902       |                |         |         |
|     |                                    | JUN 610214 | 8365                | 381305      | 26     | 188144 | 30917                   | 1456       |                |         |         |
| 045 | AUTRES CEREALES                    | 1000 EUR   | JAN 3083            | 50          | 1349   | 26     | 1420                    | 115        | 76             | 8       | 39      |
|     |                                    | FEV 2700   | 27                  | 1454        | 42     | 1335   | 67                      | 105        | 17             | 206     |         |
|     |                                    | MAR 3639   | 345                 | 1387        | 71     | 1026   | 453                     | 68         | 13             | 276     |         |
|     |                                    | AVR 4715   | 187                 | 1203        | 23     | 3132   | 66                      | 9          | 5              | 90      |         |
|     |                                    | MAI 4047   | 90                  | 2778        | 80     | 943    | 61                      | 12         | 11             | 72      |         |
|     |                                    | JUN 8379   | 927                 | 3690        | 46     | 1491   | 2139                    | 8          | 7              | 71      |         |
|     | TONNES                             | JAN 24562  | 374                 | 11062       | 47     | 11510  | 847                     | 414        | 71             | 239     |         |
|     |                                    | FEV 21267  | 2155                | 5611        | 88     | 10606  | 294                     | 619        | 139            | 1755    |         |
|     |                                    | MAR 30370  | 2736                | 12723       | 124    | 8349   | 3823                    | 402        | 110            | 2103    |         |
|     |                                    | AVR 42490  | 1756                | 10580       | 51     | 28585  | 542                     | 31         | 54             | 802     |         |
|     |                                    | MAI 35707  | 892                 | 15287       | 163    | 8128   | 437                     | 33         | 97             | 640     |         |
|     |                                    | JUN 75486  | 8206                | 32157       | 92     | 15449  | 18565                   | 37         | 1              | 975     |         |
| 046 | SEMIOULE ET FARINE DE FROMENT      | 1000 EUR   | JAN 2269            | 382         | 1526   | 104    | 22                      | 143        | 73             | 19      |         |
|     |                                    | FEV 1718   | 445                 | 1777        | 76     | 13     | 170                     | 58         | 17             |         |         |
|     |                                    | MAR 2719   | 409                 | 1699        | 230    | 13     | 239                     | 112        | 13             |         |         |
|     |                                    | AVR 2846   | 553                 | 1786        | 127    | 19     | 262                     | 81         | 18             |         |         |
|     |                                    | MAI 2052   | 421                 | 1209        | 123    | 20     | 167                     | 86         | 26             |         |         |
|     |                                    | JUN 2504   | 557                 | 1486        | 112    | 72     | 174                     | 87         | 16             |         |         |
|     | TONNES                             | JAN 9194   | 1202                | 6393        | 520    | 113    | 566                     | 319        | 81             |         |         |
|     |                                    | FEV 10376  | 1463                | 7439        | 399    | 59     | 683                     | 252        | 80             |         |         |
|     |                                    | MAR 10929  | 1318                | 7123        | 69     | 920    | 935                     | 479        | 1              |         |         |
|     |                                    | AVR 11875  | 1795                | 7822        | 602    | 96     | 1104                    | 359        | 96             |         |         |
|     |                                    | MAI 8945   | 1429                | 5622        | 640    | 105    | 674                     | 369        | 105            |         |         |
|     |                                    | JUN 10924  | 2096                | 6806        | 593    | 342    | 698                     | 388        | 1              |         |         |
| 047 | SEMIOULE ET FARINE AUT. CEREALES   | 1000 EUR   | JAN 19194           | fortröligt  | 27     | 42     | 35                      | 104        | 81             | 3       | 2       |
|     |                                    | FEV 1718   | geheft              | 33          | 39     | 39     | 142                     | 46         | 7              |         |         |
|     |                                    | MAR 2719   | secret              | 34          | 34     | 67     | 98                      | 84         | 13             | 1       |         |
|     |                                    | AVR 2846   | secret              | 50          | 63     | 42     | 59                      | 28         | 5              |         |         |
|     |                                    | MAI 2052   | segreto             | 51          | 50     | 29     | 77                      | 95         | 2              |         |         |
|     |                                    | JUN 2504   | geheft              | 72          | 39     | 49     | 108                     | 110        | 3              |         |         |
|     | TONNES                             | JAN 192    | fortröligt          | 192         | 224    | 210    | 823                     | 380        | 24             | 21      |         |
|     |                                    | FEV 224    | geheft              | 224         | 221    | 226    | 958                     | 206        | 49             |         |         |
|     |                                    | MAR 230    | secret              | 230         | 173    | 477    | 737                     | 616        | 101            | 22      |         |
|     |                                    | AVR 402    | secret              | 402         | 330    | 248    | 422                     | 129        | 39             |         |         |
|     |                                    | MAI 406    | segreto             | 406         | 257    | 166    | 377                     | 340        | 11             |         |         |
|     |                                    | JUN 582    | geheft              | 582         | 201    | 292    | 597                     | 398        |                |         |         |
| 048 | PREP. DE CEREALES, FARINES, FECUL. | 1000 EUR   | JAN 27341           | 6489        | 4541   | 2375   | 3997                    | 5179       | 3656           | 751     | 313     |
|     |                                    | FEV 29805  | 7211                | 4345        | 2007   | 4306   | 6916                    | 3896       | 906            | 218     |         |
|     |                                    | MAR 30522  | 6795                | 5698        | 2449   | 4376   | 3934                    | 981        | 230            |         |         |
|     |                                    | AVR 37152  | 8284                | 5200        | 2852   | 5886   | 9048                    | 3734       | 859            | 289     |         |
|     |                                    | MAI 33775  | 9682                | 5596        | 2734   | 5244   | 5093                    | 4325       | 811            | 290     |         |
|     |                                    | JUN 34336  | 8947                | 6104        | 2714   | 4854   | 7594                    | 3162       | 636            | 325     |         |
|     | TONNES                             | JAN 68858  | 27296               | 8737        | 4981   | 6596   | 10608                   | 8281       | 2058           | 300     |         |
|     |                                    | FEV 73934  | 29687               | 9219        | 4071   | 7164   | 14329                   | 6579       | 2670           | 216     |         |
|     |                                    | MAR 77234  | 29079               | 11211       | 5058   | 8257   | 12796                   | 7898       | 2715           | 222     |         |
|     |                                    | AVR 111981 | 57876               | 10984       | 5872   | 13816  | 15111                   | 5499       | 2546           | 277     |         |
|     |                                    | MAI 126834 | 73725               | 12985       | 2638   | 12858  | 11429                   | 7765       | 2142           | 298     |         |
|     |                                    | JUN 108876 | 60128               | 13994       | 5362   | 8621   | 14229                   | 6216       | 17             | 309     |         |

<sup>1)</sup> A l'exclusion du commerce des Pays-Bas avec l'Union Economique Belgo-Luxembourgeoise.

<sup>1)</sup> Excluding the trade of the Netherlands with the Belgium Luxembourg Economic Union.



export  
EXTRA (EUR-9)

| CST | Produits - Products               | 1975       | EUR-9     | Deutschland | France | Italia | Nederland | Belg.-Lux. | United Kingdom | Ireland | Denmark |
|-----|-----------------------------------|------------|-----------|-------------|--------|--------|-----------|------------|----------------|---------|---------|
| 032 | PREPAR. OR PRESERV. FISH, CRUST.  | 1000 EUR   | JAN 4922  | 758         | 777    | 97     | 410       | 7          | 1232           | 101     | 1540    |
|     |                                   | FEV 4662   | 1149      | 497         | 12     | 503    | 10        | 651        | 124            | 1716    |         |
|     |                                   | MAR 3761   | 899       | 510         | 40     | 114    | 9         | 785        | 183            | 1221    |         |
|     |                                   | AVR 3901   | 643       | 743         | 58     | 219    | 11        | 825        | 50             | 1402    |         |
|     |                                   | MAI 3767   | 830       | 344         | 19     | 670    | 9         | 590        | 29             | 1276    |         |
|     |                                   | JUN 4092   | 726       | 456         | 55     | 283    | 2         | 781        | 6              | 1783    |         |
|     | TONS                              | JAN 3014   | 459       | 297         | 38     | 471    | 2         | 738        | 137            | 873     |         |
|     |                                   | FEV 3428   | 632       | 162         | 7      | 586    | 3         | 819        | 190            | 1029    |         |
|     |                                   | MAR 2830   | 689       | 163         | 26     | 100    | 4         | 747        | 389            | 712     |         |
|     |                                   | AVR 2393   | 356       | 233         | 39     | 227    | 3         | 588        | 921            | 921     |         |
|     |                                   | MAI 2664   | 472       | 125         | 11     | 738    | 3         | 474        | 33             | 808     |         |
|     |                                   | JUN 2660   | 450       | 156         | 34     | 295    | 1         | 544        | 1181           | 1181    |         |
| 041 | WHEAT AND MESLIN                  | 1000 EUR   | JAN 41319 | 4241        | 24571  |        | 3139      | 9367       |                |         | 1       |
|     |                                   | FEV 24332  | 3323      | 14223       |        | 271    | 6515      |            |                |         | 1       |
|     |                                   | MAR 41000  | 1485      | 34257       |        | 489    | 4768      |            |                |         | 1       |
|     |                                   | AVR 68678  | 11315     | 45543       |        | 1432   | 9896      |            | 492            |         |         |
|     |                                   | MAI 58916  | 6521      | 42035       |        | 9874   | 481       |            |                |         | 5       |
|     |                                   | JUN 45481  | 1481      | 43592       |        | 408    |           |            |                |         |         |
|     | 1000 TONS                         | JAN 291    | 28        | 174         |        | 25     | 65        |            |                |         |         |
|     |                                   | FEV 176    | 24        | 119         |        | 1      | 32        |            |                |         |         |
|     |                                   | MAR 370    | 11        | 317         |        | 4      | 39        |            |                |         |         |
|     |                                   | AVR 582    | 82        | 406         |        | 11     | 59        |            | 4              |         |         |
|     |                                   | MAI 480    | 47        | 353         |        |        | 76        |            | 4              |         |         |
|     |                                   | JUN 461    | 17        | 441         |        | 4      |           |            |                |         |         |
| 042 | RICE                              | 1000 EUR   | JAN 6529  | 94          | 100    | 5685   | 547       | 85         | 9              |         | 9       |
|     |                                   | FEV 9423   | 112       | 139         | 804    | 1135   | 23        | 31         | 9              |         | 5       |
|     |                                   | MAR 20159  | 99        | 27          | 16493  | 504    | 30        | 41         | 5              |         | 5       |
|     |                                   | AVR 9006   | 229       | 49          | 8231   | 442    | 34        | 8          | 13             |         | 13      |
|     |                                   | MAI 8842   | 70        | 38          | 8376   | 309    | 35        | 11         | 3              |         | 3       |
|     |                                   | JUN 11262  | 123       | 27          | 10520  | 533    | 15        | 35         | 9              |         | 9       |
|     | TONS                              | JAN 21718  | 168       | 257         | 19904  | 1182   | 165       | 24         |                |         | 17      |
|     |                                   | FEV 32108  | 213       | 443         | 29092  | 2263   | 34        | 44         |                |         | 20      |
|     |                                   | MAR 76621  | 197       | 71          | 75085  | 1149   | 38        | 70         |                |         | 11      |
|     |                                   | AVR 32426  | 501       | 109         | 30764  | 955    | 50        | 12         |                |         | 34      |
|     |                                   | MAI 32683  | 166       | 69          | 31678  | 690    | 18        | 4          |                |         | 4       |
|     |                                   | JUN 40726  | 294       | 45          | 39093  | 1200   | 26        | 48         |                |         | 20      |
| 043 | BARLEY                            | 1000 EUR   | JAN 7833  | 938         | 6699   |        |           |            |                |         | 196     |
|     |                                   | FEV 6285   | 1230      | 4295        |        |        |           |            |                |         | 525     |
|     |                                   | MAR 9449   | 577       | 8080        | 1      | 140    |           | 94         |                |         | 732     |
|     |                                   | AVR 3032   | 1044      | 1771        | 26     | 34     |           |            |                |         | 217     |
|     |                                   | MAI 10411  | 999       | 8244        |        |        |           | 276        |                |         | 892     |
|     |                                   | JUN 25380  | 1459      | 19001       |        |        |           | 143        |                |         | 4777    |
|     | TONS                              | JAN 55445  | 6921      | 46877       |        |        |           |            |                |         | 1647    |
|     |                                   | FEV 46407  | 8861      | 32231       | 5      | 483    |           | 990        |                |         | 3837    |
|     |                                   | MAR 75129  | 4567      | 64526       | 150    | 144    |           |            |                |         | 5742    |
|     |                                   | AVR 26143  | 8557      | 16015       |        |        |           |            |                |         | 1571    |
|     |                                   | MAI 116680 | 8765      | 96607       |        |        |           | 3100       |                |         | 8208    |
|     |                                   | JUN 293588 | 12935     | 235005      |        |        |           | 2000       |                |         | 43648   |
| 044 | MAIZE                             | 1000 EUR   | JAN 3212  | 9           | 3085   | 124    |           |            | 1              |         | 2       |
|     |                                   | FEV 2247   | 9         | 2215        |        |        | 11        |            |                |         | 1       |
|     |                                   | MAR 3203   | 17        | 3123        |        |        | 11        |            |                |         | 1       |
|     |                                   | AVR 479    | 17        | 398         |        |        | 29        |            | 1              |         | 1       |
|     |                                   | MAI 3442   | 6         | 3396        |        |        | 19        |            | 1              |         | 1       |
|     |                                   | JUN 2878   |           | 2877        |        |        | 1         |            |                |         | 1       |
|     | TONS                              | JAN 12482  | 4         | 12167       | 300    |        |           |            | 2              |         | 9       |
|     |                                   | FEV 6768   | 23        | 6698        | 21     |        | 18        |            |                |         | 8       |
|     |                                   | MAR 17837  | 16        | 17551       | 262    |        | 3         |            | 2              |         | 3       |
|     |                                   | AVR 1525   | 15        | 1437        | 36     |        | 27        |            | 3              |         | 5       |
|     |                                   | MAI 29389  | 7         | 29337       | 12     |        | 29        |            |                |         | 3       |
|     |                                   | JUN 27847  |           | 27842       | 3      |        |           |            |                |         | 2       |
| 045 | OTHER CEREALS                     | 1000 EUR   | JAN 849   | 700         | 66     | 8      | 66        |            | 3              |         | 6       |
|     |                                   | FEV 1817   | 153       | 1130        | 16     | 66     |           | 28         |                | 424     |         |
|     |                                   | MAR 1296   | 120       | 1010        | 12     | 80     |           | 2          |                | 70      |         |
|     |                                   | AVR 291    | 19        | 164         | 37     | 37     |           | 47         |                | 16      |         |
|     |                                   | MAI 585    | 1         | 485         | 8      | 26     |           | 10         |                | 5       |         |
|     |                                   | JUN 360    | 5         | 297         | 16     | 37     |           | 1          |                | 3       |         |
|     | TONS                              | JAN 5536   | 5051      | 281         | 14     | 158    |           | 5          |                | 24      |         |
|     |                                   | FEV 10490  | 161       | 791         | 3      | 51     |           | 1          |                | 1652    |         |
|     |                                   | MAR 9469   | 673       | 8238        | 20     | 259    |           | 4          |                | 271     |         |
|     |                                   | AVR 1709   | 49        | 1346        | 4      | 80     |           | 157        |                | 60      |         |
|     |                                   | MAI 4409   | 1         | 4046        | 16     | 77     |           | 53         |                | 216     |         |
|     |                                   | JUN 2783   | 20        | 2602        | 33     | 118    |           | 2          |                | 2       |         |
| 046 | MFAL AND FLOUR OF WHEAT           | 1000 EUR   | JAN 29000 | 6290        | 16616  | 4164   | 915       | 225        | 773            |         | 17      |
|     |                                   | FEV 36213  | 7558      | 20630       | 1595   | 5118   | 880       | 418        |                | 14      |         |
|     |                                   | MAR 38545  | 4373      | 17097       | 12406  | 3718   | 457       | 470        |                | 24      |         |
|     |                                   | AVR 40335  | 8264      | 17455       | 9586   | 3289   | 1644      | 87         |                | 10      |         |
|     |                                   | MAI 27072  | 2180      | 15974       | 551    | 2579   | 379       | 394        |                | 15      |         |
|     |                                   | JUN 24980  | 3347      | 14477       | 5011   | 1000   | 562       | 366        |                | 17      |         |
|     | TONS                              | JAN 136737 | 30279     | 74409       | 22408  | 4641   | 1033      | 3905       |                | 61      |         |
|     |                                   | FEV 173670 | 37695     | 95049       | 9215   | 24819  | 4650      | 2177       |                | 65      |         |
|     |                                   | MAR 189638 | 21027     | 81963       | 62836  | 18439  | 2902      | 2356       |                | 115     |         |
|     |                                   | AVR 195785 | 44008     | 79814       | 46036  | 16450  | 9057      | 373        |                | 47      |         |
|     |                                   | MAI 136836 | 13463     | 78447       | 27135  | 14350  | 1490      | 1878       |                | 73      |         |
|     |                                   | JUN 171035 | 22143     | 101224      | 25468  | 16699  | 2612      | 2805       |                | 84      |         |
| 047 | MFAL & FLOUR OF OTHER CEREALS     | 1000 EUR   | JAN       | fortrollt   | 98     | 9      | 10        | 63         | 20             |         | 11      |
|     |                                   | FEV        | gabelt    | 105         | 1      | 16     | 74        | 3          |                | 2       |         |
|     |                                   | MAR        | secret    | 16          | 1      | 23     | 14        | 5          |                | 1       |         |
|     |                                   | AVR        | secret    | 120         |        | 83     | 26        | 3          |                | 6       |         |
|     |                                   | MAI        | secret    | 77          | 17     | 26     | 85        | 18         |                | 44      |         |
|     |                                   | JUN        | gabelt    | 112         |        | 58     | 18        | 5          |                | 3       |         |
|     | TONS                              | JAN        | fortrollt | 598         | 24     | 50     | 308       | 59         |                | 3       |         |
|     |                                   | FEV        | gabelt    | 604         | 2      | 80     | 343       | 6          |                | 3       |         |
|     |                                   | MAR        | secret    | 84          | 3      | 115    | 87        | 10         |                | 1       |         |
|     |                                   | AVR        | secret    | 764         |        | 733    | 147       | 11         |                | 9       |         |
|     |                                   | MAI        | secret    | 448         | 99     | 94     | 463       | 1          |                | 12      |         |
|     |                                   | JUN        | gabelt    | 621         |        | 597    | 147       | 11         |                | 48      |         |
| 048 | PREPS. OF CEREAL, FLOUR, STARCHES | 1000 EUR   | JAN 33503 | 4767        | 9430   | 1632   | 1794      | 6498       | 6307           | 112     | 2963    |
|     |                                   | FEV 3504   | 4582      | 11146       | 963    | 2129   | 4826      | 6724       | 770            | 3954    |         |
|     |                                   | MAR 34696  | 4212      | 11039       | 2153   | 1713   | 6013      | 5420       | 939            | 3207    |         |
|     |                                   | AVR 32425  | 4546      | 9110        | 1648   | 2023   | 5565      | 5098       | 423            | 4012    |         |
|     |                                   | MAI 33175  | 4993      | 10326       | 1543   | 1957   | 3538      | 6373       | 900            | 3545    |         |
|     |                                   | JUN 34660  | 5568      | 9790        | 1812   | 2679   | 5110      | 5579       | 388            | 3734    |         |
|     | TONS                              | JAN 98933  | 13464     | 35138       | 4034   | 4553   | 24329     | 11612      | 356            | 5447    |         |
|     |                                   | FEV 104765 | 11779     | 40395       | 2129   | 6276   | 18123     | 14397      | 3428           | 8239    |         |
|     |                                   | MAR 100905 | 10318     | 40208       | 3708   | 4728   | 22880     | 9820       | 3827           | 5416    |         |
|     |                                   | AVR 90578  | 10720     | 33758       | 3492   | 4708   | 20141     | 8417       | 1667           | 8075    |         |
|     |                                   | MAI 93078  | 12703     | 38791       | 3825   | 5492   | 11905     | 12542      | 3402           | 5347    |         |
|     |                                   | JUN 95331  | 16630     | 31173       | 3150   | 7585   | 20295     | 10781      | 15             | 5701    |         |

export  
INTRA (EUR-9)

| CST | Produits - Products              | 1975       | EUR-9 <sup>1)</sup> | Deutschland | France | Italia | Nederland <sup>1)</sup> | Belg.-Lux. | United Kingdom | Ireland | Danmark |
|-----|----------------------------------|------------|---------------------|-------------|--------|--------|-------------------------|------------|----------------|---------|---------|
| 051 | FRUITS FRAIS, NOIX NON OLEAGIN.  | 1000 EUR   | JAN 37529           | 783         | 12929  | 15278  | 5359                    | 2293       | 380            | 353     | 152     |
|     |                                  | FEV 35819  | 810                 | 15547       | 11563  | 4698   | 2021                    | 611        | 444            | 125     |         |
|     |                                  | MAR 48988  | 581                 | 14212       | 23134  | 7250   | 2330                    | 799        | 608            | 74      |         |
|     |                                  | AVR 54247  | 512                 | 12947       | 22792  | 12357  | 4370                    | 593        | 556            | 80      |         |
|     |                                  | MAI 58815  | 1399                | 9586        | 30174  | 11734  | 4589                    | 791        | 442            | 100     |         |
|     |                                  | JUN 87206  | 1668                | 14481       | 49545  | 9757   | 8698                    | 2413       | 581            | 63      |         |
|     | TONNES                           | JAN 150381 | 3380                | 53921       | 63044  | 18076  | 8027                    | 1801       | 1457           | 674     |         |
|     | FEV 141363                       | 2081       | 65484               | 45973       | 15406  | 7767   | 2435                    | 1668       | 548            |         |         |
|     | MAR 181814                       | 1341       | 54298               | 91736       | 21199  | 7733   | 3252                    | 2063       | 281            |         |         |
|     | AVR 173956                       | 1287       | 43187               | 77894       | 33530  | 13395  | 2367                    | 2016       | 280            |         |         |
|     | MAI 141706                       | 4373       | 27340               | 63593       | 30527  | 11571  | 2380                    | 1599       | 323            |         |         |
|     | JUN 175412                       | 3643       | 30471               | 94572       | 25031  | 13773  | 7747                    | 21         | 152            |         |         |
| 052 | FRUITS SECHES OU DESHYDRATES     | 1000 EUR   | JAN 724             | 89          | 206    | 265    | 43                      | 3          | 45             | 3       | 70      |
|     |                                  | FEV 496    | 40                  | 65          | 310    | 34     | 26                      | 7          | 13             |         |         |
|     |                                  | MAR 585    | 32                  | 54          | 396    | 30     | 5                       | 2          | 60             |         |         |
|     |                                  | AVR 420    | 55                  | 77          | 254    | 5      | 8                       | 4          | 9              |         |         |
|     |                                  | MAI 557    | 55                  | 534         | 36     | 23     | 30                      | 3          | 21             |         |         |
|     |                                  | JUN 377    | 50                  | 90          | 175    | 23     | 31                      | 3          | 4              |         |         |
|     | TONNES                           | JAN 921    | 133                 | 311         | 251    | 108    | 3                       | 84         | 25             |         |         |
|     | FEV 260                          | 31         | 88                  | 255         | 76     | 4      | 45                      | 63         |                |         |         |
|     | MAR 564                          | 22         | 73                  | 539         | 101    | 6      | 4                       | 15         |                |         |         |
|     | AVR 492                          | 87         | 134                 | 217         | 15     | 2      | 15                      | 21         |                |         |         |
|     | MAI 648                          | 51         | 89                  | 266         | 111    | 23     | 91                      | 16         |                |         |         |
|     | JUN 473                          | 38         | 177                 | 177         | 73     | 47     | 47                      | 3          |                |         |         |
| 053 | PREP. ET CONSERVES DE FRUITS     | 1000 EUR   | JAN 20174           | 2794        | 2462   | 5898   | 5615                    | 2603       | 518            | 186     | 98      |
|     |                                  | FEV 18250  | 2665                | 3149        | 5005   | 4561   | 2259                    | 418        | 173            | 24      |         |
|     |                                  | MAR 19912  | 3005                | 2742        | 6404   | 4422   | 2656                    | 543        | 87             | 53      |         |
|     |                                  | AVR 23481  | 3169                | 3349        | 6973   | 5832   | 3408                    | 570        | 132            | 57      |         |
|     |                                  | MAI 22450  | 3079                | 2357        | 7031   | 5988   | 2901                    | 610        | 151            | 133     |         |
|     |                                  | JUN 22901  | 3369                | 2925        | 7280   | 4993   | 3359                    | 594        | 137            | 244     |         |
|     | TONNES                           | JAN 43543  | 4393                | 5375        | 14779  | 5985   | 7452                    | 912        | 552            | 94      |         |
|     | FEV 40375                        | 3918       | 6903                | 7765        | 7765   | 6586   | 744                     | 308        | 43             |         |         |
|     | MAR 46283                        | 5340       | 6095                | 18565       | 7453   | 7311   | 1037                    | 480        | 91             |         |         |
|     | AVR 51960                        | 6456       | 6693                | 18161       | 10396  | 9015   | 877                     | 269        | 94             |         |         |
|     | MAI 49987                        | 5724       | 4256                | 19408       | 11115  | 8103   | 1008                    | 199        | 174            |         |         |
|     | JUN 51323                        | 5965       | 5050                | 19647       | 9702   | 9637   | 914                     | 3          | 405            |         |         |
| 054 | LEGUMES, PLANTES, TUBERC. ALIM.  | 1000 EUR   | JAN 59462           | 3240        | 13243  | 5422   | 25001                   | 9924       | 1969           | 398     | 265     |
|     |                                  | FEV 55918  | 2922                | 12343       | 3747   | 24873  | 9569                    | 1867       | 317            | 280     |         |
|     |                                  | MAR 62064  | 1964                | 9165        | 9071   | 31057  | 8572                    | 1769       | 298            | 168     |         |
|     |                                  | AVR 88289  | 1671                | 11079       | 11178  | 55064  | 7401                    | 1415       | 381            | 100     |         |
|     |                                  | MAI 102244 | 991                 | 12224       | 16104  | 64329  | 6302                    | 1356       | 801            | 137     |         |
|     |                                  | JUN 113972 | 756                 | 12664       | 32924  | 57670  | 7458                    | 1246       | 1202           | 52      |         |
|     | 1000 TONNES                      | JAN 323    | 29                  | 71          | 29     | 147    | 36                      | 8          | 2              | 1       |         |
|     | FEV 281                          | 14         | 59                  | 19          | 136    | 41     | 9                       | 1          | 1              |         |         |
|     | MAR 280                          | 10         | 47                  | 50          | 133    | 29     | 6                       | 1          | 1              |         |         |
|     | AVR 312                          | 10         | 41                  | 53          | 176    | 24     | 6                       | 1          | 1              |         |         |
|     | MAI 323                          | 6          | 27                  | 72          | 190    | 20     | 6                       | 1          | 1              |         |         |
|     | JUN 431                          | 3          | 49                  | 162         | 188    | 24     | 5                       | 1          | 1              |         |         |
| 055 | PREP. ET CONS. DE LEGUMES FTC.   | 1000 EUR   | JAN 37262           | 1361        | 10289  | 8941   | 10104                   | 5191       | 526            | 788     | 62      |
|     |                                  | FEV 30080  | 1106                | 9372        | 5501   | 7990   | 5218                    | 355        | 507            | 31      |         |
|     |                                  | MAR 33086  | 1217                | 9174        | 8819   | 7547   | 5616                    | 569        | 263            | 81      |         |
|     |                                  | AVR 31853  | 1383                | 8980        | 5788   | 8852   | 5876                    | 570        | 358            | 46      |         |
|     |                                  | MAI 31240  | 1253                | 9447        | 6946   | 7855   | 5053                    | 399        | 236            | 47      |         |
|     |                                  | JUN 33010  | 1128                | 10001       | 6282   | 7635   | 7240                    | 506        | 166            | 52      |         |
|     | TONNES                           | JAN 86954  | 2099                | 25300       | 18670  | 23357  | 15710                   | 994        | 794            | 31      |         |
|     | FEV 69434                        | 1587       | 21971               | 11412       | 18107  | 15260  | 610                     | 473        | 14             |         |         |
|     | MAR 77532                        | 1729       | 21514               | 19429       | 18107  | 16597  | 1132                    | 270        | 112            |         |         |
|     | AVR 78225                        | 2002       | 22824               | 12957       | 21066  | 18253  | 985                     | 412        | 130            |         |         |
|     | MAI 73644                        | 1220       | 21783               | 16671       | 18263  | 14594  | 759                     | 248        | 106            |         |         |
|     | JUN 78405                        | 1420       | 24886               | 15596       | 18010  | 17691  | 776                     | 2          | 25             |         |         |
| 061 | SUCRE ET MIEL                    | 1000 EUR   | JAN 54718           | 18120       | 23582  | 41     | 1027                    | 8521       | 674            | 596     | 2157    |
|     |                                  | FEV 54591  | 9656                | 24738       | 84     | 1799   | 13089                   | 1302       | 490            | 3433    |         |
|     |                                  | MAR 35744  | 5828                | 18002       | 103    | 1404   | 6927                    | 1018       | 264            | 2198    |         |
|     |                                  | AVR 56545  | 6414                | 37037       | 84     | 1520   | 7678                    | 592        | 110            | 3110    |         |
|     |                                  | MAI 47884  | 5265                | 29681       | 155    | 1656   | 3920                    | 806        | 990            | 541     |         |
|     |                                  | JUN 58555  | 5447                | 36359       | 239    | 1125   | 8473                    | 536        | 2126           | 4250    |         |
|     | TONNES                           | JAN 170401 | 44578               | 79306       | 185    | 8604   | 27222                   | 3234       | 1498           | 5773    |         |
|     | FEV 170821                       | 25281      | 77601               | 254         | 13652  | 36541  | 7890                    | 1391       | 8211           |         |         |
|     | MAR 118400                       | 16536      | 57575               | 455         | 14542  | 19522  | 3799                    | 748        | 5223           |         |         |
|     | AVR 191633                       | 17466      | 127605              | 366         | 14472  | 20384  | 4959                    | 230        | 8152           |         |         |
|     | MAI 164981                       | 14362      | 99962               | 664         | 18342  | 12456  | 3978                    | 2526       | 12692          |         |         |
|     | JUN 175105                       | 15449      | 112174              | 937         | 9918   | 23740  | 3046                    | 55         | 9786           |         |         |
| 062 | CONFISFR., SUCRERIES, SANS CACAO | 1000 EUR   | JAN 10031           | 889         | 2301   | 1100   | 1633                    | 1236       | 1701           | 505     | 666     |
|     |                                  | FEV 10989  | 1145                | 2035        | 1788   | 1908   | 1573                    | 1803       | 365            | 342     |         |
|     |                                  | MAR 12295  | 1163                | 2263        | 2567   | 2004   | 1527                    | 1914       | 439            | 418     |         |
|     |                                  | AVR 14957  | 1192                | 3219        | 1876   | 2836   | 2425                    | 2229       | 409            | 771     |         |
|     |                                  | MAI 14660  | 920                 | 3170        | 2882   | 3171   | 1304                    | 2076       | 534            | 603     |         |
|     |                                  | JUN 15741  | 1381                | 3689        | 2603   | 2605   | 2170                    | 1991       | 486            | 816     |         |
|     | TONNES                           | JAN 9627   | 903                 | 602         | 1972   | 1419   | 2117                    | 500        | 407            |         |         |
|     | FEV 10149                        | 1157       | 1544                | 931         | 2228   | 1711   | 2036                    | 325        | 217            |         |         |
|     | MAR 10476                        | 1133       | 1653                | 1082        | 2184   | 1731   | 2069                    | 382        | 242            |         |         |
|     | AVR 13349                        | 1090       | 2317                | 1030        | 2946   | 2783   | 2362                    | 385        | 435            |         |         |
|     | MAI 11862                        | 854        | 1307                | 1307        | 1426   | 1426   | 1426                    | 345        | 331            |         |         |
|     | JUN 12756                        | 1359       | 2663                | 1249        | 2565   | 2393   | 2065                    | 4          | 458            |         |         |
| 071 | CAFE                             | 1000 EUR   | JAN 7857            | 1610        | 1797   | 51     | 1719                    | 1506       | 1139           | 7       | 28      |
|     |                                  | FEV 9546   | 2903                | 1341        | 245    | 1911   | 1290                    | 1795       | 61             |         |         |
|     |                                  | MAR 7298   | 1437                | 1859        | 240    | 1696   | 1238                    | 746        | 17             |         |         |
|     |                                  | AVR 6704   | 1926                | 511         | 78     | 1268   | 2027                    | 863        | 27             |         |         |
|     |                                  | MAI 9223   | 2813                | 2106        | 354    | 1648   | 1445                    | 861        | 1              |         |         |
|     |                                  | JUN 8012   | 2020                | 1562        | 117    | 2206   | 1743                    | 352        | 5              |         |         |
|     | TONNES                           | JAN 3943   | 601                 | 783         | 23     | 669    | 766                     | 1075       | 3              |         |         |
|     | FEV 4546                         | 764        | 465                 | 59          | 702    | 706    | 1839                    | 11         |                |         |         |
|     | MAR 3174                         | 663        | 591                 | 58          | 608    | 671    | 562                     | 3          |                |         |         |
|     | AVR 3381                         | 790        | 466                 | 33          | 424    | 614    | 614                     | 10         |                |         |         |
|     | MAI 4155                         | 998        | 735                 | 73          | 609    | 877    | 864                     | 18         |                |         |         |
|     | JUN 3330                         | 655        | 653                 | 23          | 788    | 979    | 226                     | 6          |                |         |         |
| 072 | CACAO                            | 1000 EUR   | JAN 9643            | 2091        | 216    | 165    | 6577                    | 118        | 476            |         |         |
|     |                                  | FEV 9878   | 1664                | 175         | 176    | 7367   | 28                      | 468        |                |         |         |
|     |                                  | MAR 8301   | 1135                | 244         | 114    | 6591   | 63                      | 441        | 6              |         |         |
|     |                                  | AVR 7153   | 695                 | 260         | 33     | 6591   | 6                       | 257        |                |         |         |
|     |                                  | MAI 7052   | 996                 | 116         | 146    | 5364   | 47                      | 418        | 6              |         |         |
|     |                                  | JUN 8151   | 1380                | 158         | 260    | 5767   | 35                      | 551        |                |         |         |
|     | TONNES                           | JAN 5119   | 1111                | 169         | 77     | 3336   | 72                      | 353        |                |         |         |
|     | FEV 5222                         | 875        | 158                 | 43          | 3898   | 20     | 228                     |            |                |         |         |
|     | MAR 4252                         | 544        | 213                 | 44          | 3218   | 41     | 188                     | 4          |                |         |         |
|     | AVR 3861                         | 464        | 192                 | 294         | 2763   | 33     | 116                     |            |                |         |         |
|     | MAI 3832                         | 583        | 102                 | 145         | 2770   | 10     | 211                     | 11         |                |         |         |
|     | JUN 4559                         | 788        | 156                 | 232         | 2919   | 34     | 430                     |            |                |         |         |

<sup>1)</sup> A l'exclusion du commerce des Pays-Bas avec l'Union Economique Belgo-Luxembourgeoise.

<sup>1)</sup> Excluding the trade of the Netherlands with the Belgium Luxembourg Economic Union.



TAB. 8

export  
EXTRA (EUR-9)

| CST | Produits - Products               | 1975       | EUR-9     | Deutschland | France | Italia | Nederland | Belg.-Lux. | United Kingdom | Ireland | Danmark |
|-----|-----------------------------------|------------|-----------|-------------|--------|--------|-----------|------------|----------------|---------|---------|
| 051 | FRUIT, FRESH, NUTS EXCL. OIL NUTS | 1000 EUR   | JAN 12267 | 604         | 2091   | 8128   | 442       | 153        | 67             | 3       | 779     |
|     |                                   | FEV 11284  | 460       | 3014        | 6374   | 600    | 165       | 28         | 643            |         |         |
|     |                                   | MAR 14366  | 421       | 2056        | 10063  | 1002   | 180       | 31         | 643            |         |         |
|     |                                   | AVR 13005  | 561       | 1721        | 8737   | 1362   | 95        | 141        | 388            |         |         |
|     |                                   | MAI 16239  | 241       | 1054        | 13480  | 831    | 61        | 109        | 163            |         |         |
|     |                                   | JUN 21254  | 976       | 1777        | 17049  | 682    | 610       | 29         | 131            |         |         |
|     | TONS                              | JAN 61792  | 2285      | 6938        | 45993  | 1795   | 631       | 60         | 16             | 4074    |         |
|     |                                   | FEV 54084  | 1675      | 11555       | 34066  | 2693   | 41        | 41         | 3269           |         |         |
|     |                                   | MAR 77481  | 1572      | 6969        | 60935  | 4444   | 673       | 144        | 2853           |         |         |
|     |                                   | AVR 56346  | 1656      | 4941        | 42363  | 5465   | 389       | 146        | 1396           |         |         |
|     |                                   | MAI 55641  | 1652      | 2186        | 47935  | 3108   | 184       | 151        | 423            |         |         |
|     |                                   | JUN 47529  | 2013      | 2381        | 39228  | 2967   | 619       | 55         | 266            |         |         |
| 052 | FRUIT, DRIED OR DEHYDRATED        | 1000 EUR   | JAN 449   | 110         | 81     | 163    | 11        | 2          | 61             | 8       | 21      |
|     |                                   | FEV 412    | 71        | 94          | 88     | 23     | 45        | 83         |                |         |         |
|     |                                   | MAR 393    | 101       | 43          | 154    | 9      | 26        | 60         |                |         |         |
|     |                                   | AVR 325    | 93        | 73          | 38     | 16     | 41        | 78         |                |         |         |
|     |                                   | MAI 394    | 80        | 52          | 116    | 19     | 17        | 120        |                |         |         |
|     |                                   | JUN 344    | 142       | 47          | 72     | 14     | 23        | 46         |                |         |         |
|     | TONS                              | JAN 734    | 109       | 100         | 434    | 16     | 60        | 14         |                |         |         |
|     |                                   | FEV 447    | 67        | 122         | 377    | 19     | 21        | 10         |                |         |         |
|     |                                   | MAR 535    | 63        | 45          | 377    | 3      | 21        | 21         |                |         |         |
|     |                                   | AVR 303    | 97        | 82          | 34     | 17     | 23        | 21         |                |         |         |
|     |                                   | MAI 262    | 55        | 50          | 101    | 21     | 15        | 20         |                |         |         |
|     |                                   | JUN 370    | 122       | 43          | 114    | 15     | 22        | 54         |                |         |         |
| 053 | PREPARED OR PRESERVED FRUIT       | 1000 EUR   | JAN 4194  | 721         | 668    | 773    | 322       | 20         | 1226           | 126     | 338     |
|     |                                   | FEV 3936   | 743       | 636         | 572    | 236    | 3         | 1101       | 127            | 518     |         |
|     |                                   | MAR 4344   | 754       | 731         | 801    | 306    | 19        | 1314       | 68             | 351     |         |
|     |                                   | AVR 4598   | 847       | 839         | 878    | 144    | 38        | 1400       | 108            | 344     |         |
|     |                                   | MAI 4633   | 924       | 670         | 710    | 275    | 3         | 1403       | 140            | 508     |         |
|     |                                   | JUN 4492   | 858       | 798         | 934    | 149    | 17        | 1206       | 89             | 441     |         |
|     | TONS                              | JAN 6805   | 1107      | 1036        | 1899   | 439    | 36        | 1496       | 144            | 648     |         |
|     |                                   | FEV 6196   | 1111      | 1195        | 1296   | 372    | 3         | 1273       | 121            | 824     |         |
|     |                                   | MAR 6055   | 816       | 1074        | 1772   | 351    | 3         | 1409       | 53             | 546     |         |
|     |                                   | AVR 7083   | 1158      | 1289        | 1923   | 325    | 24        | 1666       | 102            | 616     |         |
|     |                                   | MAI 6917   | 1309      | 912         | 1540   | 429    | 4         | 1737       | 145            | 841     |         |
|     |                                   | JUN 6638   | 1080      | 1090        | 2124   | 244    | 33        | 1377       | 1              | 690     |         |
| 054 | EDIBLE VEGETABLES AND TUBERS      | 1000 EUR   | JAN 35833 | 9676        | 5008   | 3191   | 7893      | 2084       | 5796           | 424     | 1761    |
|     |                                   | FEV 25516  | 5271      | 3723        | 2368   | 6004   | 1781      | 5498       | 155            | 718     |         |
|     |                                   | MAR 23895  | 3550      | 2703        | 4637   | 6030   | 2381      | 3841       | 85             | 668     |         |
|     |                                   | AVR 27686  | 4371      | 3615        | 4460   | 8854   | 2131      | 3332       | 15             | 908     |         |
|     |                                   | MAI 22597  | 2659      | 4727        | 4541   | 7369   | 1099      | 1758       | 31             | 413     |         |
|     |                                   | JUN 17271  | 1248      | 2612        | 5761   | 5600   | 416       | 1087       | 39             | 508     |         |
|     | 1000 TONS                         | JAN 165    | 13        | 21          | 11     | 45     | 7         | 47         | 6              | 14      |         |
|     |                                   | FEV 111    | 5         | 14          | 9      | 26     | 4         | 45         | 2              | 6       |         |
|     |                                   | MAR 94     | 3         | 10          | 20     | 23     | 8         | 26         | 5              | 8       |         |
|     |                                   | AVR 98     | 6         | 9           | 17     | 30     | 3         | 25         | 8              | 8       |         |
|     |                                   | MAI 76     | 7         | 8           | 19     | 23     | 5         | 12         | 2              | 2       |         |
|     |                                   | JUN 53     | 2         | 5           | 20     | 18     | 1         | 7          |                |         |         |
| 055 | PREPAR. OR PRES. VEGETABLES ETC.  | 1000 EUR   | JAN 5614  | 503         | 1400   | 1430   | 499       | 430        | 1090           | 25      | 229     |
|     |                                   | FEV 5330   | 667       | 1357        | 1439   | 281    | 561       | 1022       | 60             | 83      |         |
|     |                                   | MAR 5927   | 716       | 1377        | 2011   | 323    | 357       | 1253       | 37             | 129     |         |
|     |                                   | AVR 6381   | 1203      | 1424        | 1897   | 531    | 264       | 863        | 41             | 158     |         |
|     |                                   | MAI 6320   | 891       | 1257        | 2170   | 349    | 320       | 1145       | 15             | 173     |         |
|     |                                   | JUN 6126   | 1180      | 1406        | 1901   | 402    | 270       | 743        | 19             | 205     |         |
|     | TONS                              | JAN 10278  | 505       | 2248        | 3253   | 790    | 1087      | 2177       | 15             | 203     |         |
|     |                                   | FEV 10064  | 696       | 2118        | 3312   | 602    | 1261      | 1932       | 54             | 90      |         |
|     |                                   | MAR 10823  | 737       | 2066        | 4793   | 637    | 853       | 1577       | 32             | 129     |         |
|     |                                   | AVR 10382  | 1343      | 2166        | 3623   | 775    | 666       | 1550       | 27             | 233     |         |
|     |                                   | MAI 11503  | 1072      | 1702        | 4732   | 616    | 833       | 2301       | 9              | 233     |         |
|     |                                   | JUN 11461  | 1494      | 2145        | 4613   | 687    | 686       | 1455       |                | 381     |         |
| 061 | SUGAR AND HONEY                   | 1000 EUR   | JAN 29111 | 1869        | 15030  | 55     | 2971      | 798        | 7410           | 26      | 952     |
|     |                                   | FEV 20811  | 1847      | 14032       | 18     | 2898   | 289       | 824        | 37             | 866     |         |
|     |                                   | MAR 6239   | 1957      | 11313       | 134    | 2071   | 3831      | 42028      | 26             | 979     |         |
|     |                                   | AVR 42325  | 1899      | 15155       | 2193   | 1879   | 3204      | 18107      | 26             | 2452    |         |
|     |                                   | MAI 28012  | 1302      | 17988       | 173    | 2082   | 289       | 3886       | 51             | 2241    |         |
|     |                                   | JUN 22347  | 912       | 15253       | 117    | 1875   | 1614      | 767        | 42             | 1767    |         |
|     | TONS                              | JAN 62044  | 4734      | 17419       | 159    | 15241  | 1027      | 21463      | 56             | 1945    |         |
|     |                                   | FEV 57063  | 5727      | 40575       | 53     | 5720   | 101       | 3026       | 71             | 1587    |         |
|     |                                   | MAR 114282 | 7138      | 15612       | 382    | 4526   | 5462      | 79603      | 56             | 1603    |         |
|     |                                   | AVR 78592  | 7407      | 20381       | 4258   | 4163   | 1504      | 37619      | 56             | 3204    |         |
|     |                                   | MAI 69345  | 4931      | 38077       | 523    | 12340  | 381       | 9806       | 100            | 3188    |         |
|     |                                   | JUN 47580  | 4289      | 29133       | 377    | 7466   | 1831      | 1826       | 1              | 2657    |         |
| 062 | SUGAR CONFECTIONARY, EXCL. COCOA  | 1000 EUR   | JAN 10971 | 551         | 1706   | 460    | 1065      | 276        | 6058           | 154     | 701     |
|     |                                   | FEV 10038  | 801       | 1875        | 551    | 633    | 174       | 4896       | 95             | 1013    |         |
|     |                                   | MAR 9496   | 709       | 1437        | 607    | 971    | 179       | 4518       | 95             | 1010    |         |
|     |                                   | AVR 11388  | 935       | 1950        | 622    | 1753   | 378       | 4221       | 66             | 1263    |         |
|     |                                   | MAI 10834  | 935       | 1977        | 435    | 1074   | 151       | 5272       | 47             | 1103    |         |
|     |                                   | JUN 10995  | 790       | 1887        | 898    | 1773   | 203       | 4114       | 72             | 1258    |         |
|     | TONS                              | JAN 10676  | 384       | 812         | 387    | 1092   | 223       | 7200       | 83             | 497     |         |
|     |                                   | FEV 8999   | 556       | 917         | 316    | 556    | 158       | 4802       | 96             | 697     |         |
|     |                                   | MAR 7720   | 518       | 866         | 333    | 710    | 97        | 4303       | 109            | 718     |         |
|     |                                   | AVR 8930   | 681       | 1108        | 360    | 1521   | 292       | 4037       | 69             | 863     |         |
|     |                                   | MAI 8660   | 468       | 1020        | 249    | 946    | 98        | 5015       | 50             | 813     |         |
|     |                                   | JUN 8594   | 576       | 1178        | 506    | 1409   | 170       | 3897       | 1              | 858     |         |
| 071 | COFFEE                            | 1000 EUR   | JAN 5183  | 976         | 866    | 126    | 536       | 18         | 2583           |         | 78      |
|     |                                   | FEV 3294   | 1061      | 555         | 77     | 473    | 1         | 1108       |                | 19      |         |
|     |                                   | MAR 4328   | 1498      | 1566        | 179    | 227    | 8         | 796        |                | 54      |         |
|     |                                   | AVR 3500   | 1333      | 297         | 98     | 401    | 12        | 1256       |                | 103     |         |
|     |                                   | MAI 579    | 2008      | 1126        | 88     | 362    | 2         | 1912       |                | 81      |         |
|     |                                   | JUN 4257   | 2012      | 710         | 89     | 610    | 59        | 715        |                | 62      |         |
|     | TONS                              | JAN 4556   | 403       | 246         | 61     | 209    | 3         | 3581       |                | 54      |         |
|     |                                   | FEV 1758   | 380       | 297         | 28     | 127    |           | 919        |                | 7       |         |
|     |                                   | MAR 1704   | 643       | 300         | 69     | 43     | 2         | 605        |                | 27      |         |
|     |                                   | AVR 1564   | 527       | 216         | 42     | 104    |           | 617        |                | 27      |         |
|     |                                   | MAI 2558   | 888       | 448         | 40     | 128    |           | 1020       |                | 34      |         |
|     |                                   | JUN 1849   | 999       | 345         | 47     | 199    | 16        | 258        |                | 25      |         |
| 072 | COCOA                             | 1000 EUR   | JAN 16273 | 2886        | 182    | 67     | 11540     |            | 1516           | 41      | 41      |
|     |                                   | FEV 14089  | 1995      | 128         | 206    | 10679  |           | 1053       |                | 20      | 8       |
|     |                                   | MAR 13437  | 1604      | 190         | 499    | 9859   |           | 1244       |                | 41      |         |
|     |                                   | AVR 16244  | 3562      | 105         | 191    | 10903  |           | 1465       |                | 18      |         |
|     |                                   | MAI 10972  | 2665      | 256         | 26     | 6561   |           | 1444       |                | 20      |         |
|     |                                   | JUN 9625   | 2118      | 168         | 28     | 5997   |           | 1278       |                | 35      |         |
|     | TONS                              | JAN 9628   | 1764      | 292         | 23     | 6005   |           | 1472       |                | 41      | 31      |
|     |                                   | FEV 7890   | 1462      | 195         | 75     | 5364   |           | 756        |                | 20      | 19      |
|     |                                   | MAR 7223   | 936       | 304         | 177    | 4835   |           | 928        |                | 44      |         |
|     |                                   | AVR 8749   | 1992      | 173         | 72     | 5486   |           | 1089       |                | 26      |         |
|     |                                   | MAI 6432   | 1398      | 429         | 10     | 3568   |           | 1008       |                | 19      |         |
|     |                                   | JUN 6397   | 1338      | 364         | 11     | 3673   |           | 979        |                | 32      |         |

export  
INTRA (EUR-9)

| CST | Produits - Products             | 1975       | EUR-9 <sup>1)</sup> | Deutschland | France | Italia | Nederland <sup>1)</sup> | Belg. Lux. | United Kingdom | Ireland | Danmark |
|-----|---------------------------------|------------|---------------------|-------------|--------|--------|-------------------------|------------|----------------|---------|---------|
| 073 | CHOCOLAT ET PREPARAT. AU CACAO  | 1000 EUR   | JAN 21591           | 3170        | 910    | 1736   | 8027                    | 4231       | 1815           | 1678    | 24      |
|     |                                 | FEV 23347  | 4188                | 1006        | 2487   | 6340   | 4828                    | 1907       | 2554           | 37      |         |
|     |                                 | MAR 21848  | 2386                | 1163        | 2228   | 7807   | 4019                    | 1310       | 2886           | 49      |         |
|     |                                 | AVR 26357  | 4381                | 1104        | 1048   | 10316  | 4252                    | 1839       | 3318           | 59      |         |
|     |                                 | MAI 21157  | 2630                | 1112        | 884    | 7009   | 3637                    | 1646       | 4174           | 65      |         |
|     |                                 | JUN 24206  | 2696                | 965         | 1374   | 8981   | 4501                    | 1465       | 4132           | 92      |         |
|     | TONNES                          | JAN 16048  | 2293                | 744         | 763    | 6197   | 3210                    | 1224       | 1597           | 19      |         |
|     |                                 | FEV 17879  | 2978                | 908         | 1337   | 5221   | 3455                    | 1250       | 2704           | 26      |         |
|     |                                 | MAR 17333  | 1987                | 1028        | 1140   | 6089   | 3055                    | 827        | 3175           | 31      |         |
|     |                                 | AVR 20792  | 3273                | 904         | 691    | 7834   | 3335                    | 1072       | 3598           | 46      |         |
|     |                                 | MAI 17897  | 2189                | 931         | 567    | 5242   | 3796                    | 1030       | 5106           | 35      |         |
|     |                                 | JUN 15591  | 2269                | 1015        | 956    | 6838   | 3446                    | 933        | 52             | 81      |         |
| 074 | THE FT MATE                     | 1000 EUR   | JAN 1961            | 22          | 3      |        | 540                     | 153        | 1175           | 67      | 1       |
|     |                                 | FEV 1724   | 35                  | 46          |        | 359    | 98                      | 1128       | 65             |         |         |
|     |                                 | MAR 1359   | 29                  | 2           | 2      | 250    | 110                     | 863        | 103            |         |         |
|     |                                 | AVR 1620   | 40                  | 21          | 6      | 196    | 52                      | 1169       | 123            | 13      |         |
|     |                                 | MAI 1418   | 24                  | 11          |        | 160    | 153                     | 1041       | 35             | 1       |         |
|     |                                 | JUN 1609   | 20                  | 3           | 3      | 206    | 263                     | 961        | 145            |         |         |
|     | TONNES                          | JAN 1199   | 7                   | 2           | 487    | 41     | 584                     | 74         |                |         |         |
|     |                                 | FEV 1076   | 9                   | 44          | 296    | 26     | 633                     | 67         |                |         |         |
|     |                                 | MAR 859    | 9                   | 3           | 204    | 14     | 500                     | 111        |                |         |         |
|     |                                 | AVR 974    | 13                  | 16          | 144    | 14     | 637                     | 144        | 5              |         |         |
|     |                                 | MAI 819    | 5                   | 3           | 103    | 39     | 417                     | 144        |                |         |         |
|     |                                 | JUN 828    | 6                   | 4           | 149    | 76     | 590                     | 2          |                |         |         |
| 075 | EPICES                          | 1000 EUR   | JAN 784             | 341         | 110    | 34     | 119                     | 40         | 117            | 2       | 21      |
|     |                                 | FEV 836    | 385                 | 123         | 17     | 103    | 24                      | 71         | 27             |         |         |
|     |                                 | MAR 744    | 285                 | 117         | 17     | 103    | 24                      | 71         | 27             |         |         |
|     |                                 | AVR 826    | 351                 | 130         | 4      | 150    | 84                      | 82         | 25             |         |         |
|     |                                 | MAI 515    | 216                 | 73          | 12     | 90     | 31                      | 93         | 5              |         |         |
|     |                                 | JUN 647    | 330                 | 79          | 6      | 55     | 55                      | 107        | 15             |         |         |
|     | TONNES                          | JAN 542    | 138                 | 42          | 24     | 110    | 39                      | 144        | 2              | 43      |         |
|     |                                 | FEV 604    | 143                 | 68          | 7      | 125    | 37                      | 74         | 150            |         |         |
|     |                                 | MAR 519    | 148                 | 56          | 19     | 151    | 47                      | 84         | 46             |         |         |
|     |                                 | AVR 565    | 117                 | 50          | 3      | 212    | 90                      | 90         | 45             |         |         |
|     |                                 | MAI 342    | 80                  | 25          | 3      | 106    | 19                      | 121        | 2              |         |         |
|     |                                 | JUN 399    | 124                 | 42          | 3      | 62     | 32                      | 115        | 22             |         |         |
| 081 | ALIMENTS POUR ANIMAUX           | 1000 EUR   | JAN 55702           | 13155       | 15741  | 416    | 13910                   | 5771       | 1792           | 1660    | 3257    |
|     |                                 | FEV 50753  | 11649               | 14443       | 248    | 9710   | 5747                    | 2313       | 1204           | 5389    |         |
|     |                                 | MAR 50250  | 12536               | 13624       | 592    | 10897  | 5445                    | 2339       | 1172           | 3645    |         |
|     |                                 | AVR 56584  | 14253               | 15590       | 344    | 9765   | 6386                    | 2399       | 1662           | 4242    |         |
|     |                                 | MAI 46400  | 11171               | 11679       | 453    | 9825   | 5771                    | 2576       | 1292           | 3633    |         |
|     |                                 | JUN 50618  | 12471               | 14073       | 257    | 10101  | 5849                    | 2643       | 989            | 4198    |         |
|     | TONNES                          | JAN 429885 | 114578              | 146395      | 3269   | 82813  | 40511                   | 11472      | 6606           | 24241   |         |
|     |                                 | FEV 394121 | 98115               | 126299      | 1874   | 58024  | 35265                   | 30400      | 9405           | 34734   |         |
|     |                                 | MAR 375178 | 98802               | 118284      | 5065   | 66300  | 38495                   | 13031      | 4983           | 30214   |         |
|     |                                 | AVR 410587 | 119777              | 133525      | 3260   | 53044  | 46714                   | 12253      | 5848           | 36165   |         |
|     |                                 | MAI 341509 | 84710               | 102419      | 11845  | 53100  | 39845                   | 17558      | 5809           | 26223   |         |
|     |                                 | JUN 368404 | 101862              | 117281      | 3663   | 51710  | 45224                   | 16623      | 47             | 31989   |         |
| 071 | MARGARINE ET GRAISSES ALIMENT.  | 1000 EUR   | JAN 14093           | 3446        | 791    | 1562   | 3391                    | 4184       | 233            | 32      | 454     |
|     |                                 | FEV 13083  | 3005                | 858         | 1084   | 3205   | 4017                    | 352        | 24             | 538     |         |
|     |                                 | MAR 13355  | 2977                | 529         | 1100   | 3297   | 4447                    | 347        | 23             | 545     |         |
|     |                                 | AVR 12467  | 3450                | 735         | 901    | 2461   | 374                     | 374        | 451            |         |         |
|     |                                 | MAI 11411  | 3258                | 669         | 603    | 3059   | 3110                    | 354        | 8              |         |         |
|     |                                 | JUN 9460   | 2860                | 548         | 776    | 1943   | 2602                    | 227        | 3              | 501     |         |
|     | TONNES                          | JAN 26394  | 6527                | 1571        | 3269   | 6663   | 7406                    | 344        | 81             | 533     |         |
|     |                                 | FEV 25281  | 5941                | 1813        | 2822   | 6117   | 7149                    | 494        | 54             | 862     |         |
|     |                                 | MAR 26729  | 5903                | 1201        | 3047   | 6511   | 8728                    | 536        | 62             | 761     |         |
|     |                                 | AVR 26799  | 7708                | 1816        | 2545   | 6171   | 7229                    | 324        | 98             | 910     |         |
|     |                                 | MAI 26741  | 7990                | 1821        | 1572   | 7477   | 6565                    | 541        | 18             | 752     |         |
|     |                                 | JUN 23427  | 7296                | 1643        | 2196   | 5010   | 6146                    | 374        | 902            |         |         |
| 099 | PREPARATIONS ALIMENTAIRES, NDA. | 1000 EUR   | JAN 16002           | 3336        | 2020   | 1075   | 2979                    | 2374       | 2445           | 1417    | 356     |
|     |                                 | FEV 17114  | 3365                | 2614        | 1275   | 2765   | 2455                    | 2564       | 1653           | 473     |         |
|     |                                 | MAR 17392  | 3618                | 2628        | 1472   | 2942   | 2791                    | 2508       | 1021           | 412     |         |
|     |                                 | AVR 19898  | 4311                | 2984        | 973    | 3047   | 3207                    | 2270       | 367            | 739     |         |
|     |                                 | MAI 19499  | 4293                | 2734        | 1684   | 3175   | 2873                    | 2273       | 1839           | 433     |         |
|     |                                 | JUN 19632  | 4414                | 3040        | 1211   | 3014   | 3560                    | 1910       | 1850           | 631     |         |
|     | TONNES                          | JAN 23122  | 3871                | 3966        | 2004   | 3634   | 3689                    | 4361       | 1283           | 345     |         |
|     |                                 | FEV 25121  | 3927                | 5020        | 2903   | 3109   | 3585                    | 562        | 1347           | 465     |         |
|     |                                 | MAR 23591  | 4314                | 4711        | 2495   | 2950   | 3705                    | 4021       | 959            | 436     |         |
|     |                                 | AVR 25549  | 4749                | 5377        | 1560   | 4290   | 3564                    | 3736       | 1422           | 851     |         |
|     |                                 | MAI 25677  | 5361                | 4636        | 2517   | 3886   | 3635                    | 3761       | 1284           | 592     |         |
|     |                                 | JUN 23756  | 5399                | 4888        | 1361   | 3440   | 4208                    | 3567       | 11             | 382     |         |
| 111 | BOISSONS N. ALC., SF JUS FRUITS | 1000 EUR   | JAN 4730            | 257         | 1612   | 121    | 1861                    | 553        | 80             | 137     | 109     |
|     |                                 | FEV 4142   | 273                 | 1497        | 175    | 1629   | 327                     | 84         | 71             | 86      |         |
|     |                                 | MAR 5092   | 414                 | 1506        | 287    | 1689   | 878                     | 106        | 122            | 90      |         |
|     |                                 | AVR 6142   | 622                 | 1646        | 277    | 2110   | 1209                    | 94         | 76             | 108     |         |
|     |                                 | MAI 6633   | 567                 | 1906        | 300    | 2941   | 546                     | 122        | 127            | 124     |         |
|     |                                 | JUN 7844   | 787                 | 2129        | 409    | 3479   | 679                     | 126        | 125            | 110     |         |
|     | TONNES                          | JAN 472854 | 409755              | 23066       | 314    | 35060  | 3194                    | 309        | 834            | 324     |         |
|     |                                 | FEV 475867 | 445152              | 20563       | 418    | 7050   | 1738                    | 353        | 282            | 272     |         |
|     |                                 | MAR 471503 | 442464              | 20523       | 664    | 6839   | 5075                    | 300        | 494            | 253     |         |
|     |                                 | AVR 523243 | 483031              | 21788       | 675    | 8866   | 2984                    | 316        | 264            | 319     |         |
|     |                                 | MAI 515679 | 475297              | 23001       | 1049   | 12171  | 7906                    | 471        | 443            | 342     |         |
|     |                                 | JUN 580805 | 534442              | 26728       | 1406   | 13957  | 3565                    | 398        | 4              | 305     |         |
| 112 | BOISSONS ALCOOLIQUES            | 1000 EUR   | JAN 76436           | 4657        | 30596  | 20340  | 1460                    | 3362       | 12227          | 1758    | 2036    |
|     |                                 | FEV 70919  | 4603                | 32050       | 15983  | 1145   | 2976                    | 10742      | 1633           | 1787    |         |
|     |                                 | MAR 77296  | 4674                | 32666       | 20598  | 1774   | 2940                    | 11110      | 2327           | 2207    |         |
|     |                                 | AVR 79516  | 7065                | 37569       | 12979  | 2776   | 4182                    | 9946       | 2190           | 2809    |         |
|     |                                 | MAI 73419  | 6903                | 36716       | 6958   | 3022   | 2585                    | 10924      | 1947           | 2364    |         |
|     |                                 | JUN 87870  | 7673                | 36364       | 23218  | 2310   | 4246                    | 9400       | 1920           | 2759    |         |
|     | TONNES                          | JAN 226771 | 10242               | 52894       | 100720 | 3516   | 19997                   | 14117      | 16370          | 8915    |         |
|     |                                 | FEV 196249 | 9318                | 53275       | 78031  | 2515   | 16771                   | 14062      | 14436          | 7841    |         |
|     |                                 | MAR 22357  | 10323               | 52582       | 101360 | 3831   | 16179                   | 12672      | 17769          | 8641    |         |
|     |                                 | AVR 200033 | 11774               | 54259       | 59710  | 6149   | 23596                   | 12771      | 18001          | 10674   |         |
|     |                                 | MAI 165080 | 15124               | 56200       | 35396  | 6793   | 12886                   | 13499      | 15824          | 9359    |         |
|     |                                 | JUN 233043 | 16826               | 57454       | 109575 | 5555   | 21655                   | 11494      | 162            | 10322   |         |
| 121 | TABACS BRUTS ET DECHETS         | 1000 EUR   | JAN 3204            | 157         | 169    | 993    | 494                     | 293        | 150            | 935     | 13      |
|     |                                 | FEV 3096   | 236                 | 133         | 849    | 660    | 311                     | 121        | 708            | 78      |         |
|     |                                 | MAR 4649   | 145                 | 3           | 3013   | 494    | 297                     | 126        | 544            | 27      |         |
|     |                                 | AVR 5359   | 260                 | 27          | 2594   | 1362   | 322                     | 28         | 742            | 24      |         |
|     |                                 | MAI 4220   | 168                 | 89          | 2192   | 930    | 188                     | 56         | 590            | 7       |         |
|     |                                 | JUN 5724   | 129                 | 483         | 2844   | 627    | 965                     | 90         | 534            | 52      |         |
|     | TONNES                          | JAN 3606   | 559                 | 105         | 1171   | 629    | 184                     | 138        | 783            | 38      |         |
|     |                                 | FEV 3168   | 823                 | 75          | 810    | 406    | 295                     | 109        | 601            | 48      |         |
|     |                                 | MAR 4488   | 618                 | 18          | 2343   | 364    | 575                     | 110        | 438            | 22      |         |
|     |                                 | AVR 4907   | 289                 | 2017        | 350    | 262    | 22                      | 639        | 181            |         |         |
|     |                                 | MAI 3815   | 763                 | 45          | 1470   | 614    | 140                     | 171        | 508            | 103     |         |
|     |                                 | JUN 4291   | 692                 | 302         | 2085   | 435    | 615                     | 126        | 5              | 31      |         |

<sup>1)</sup> A l'exclusion du commerce des Pays-Bas avec l'Union Economique Belgo-Luxembourgeoise.

<sup>1)</sup> Excluding the trade of the Netherlands with the Belgium Luxembourg Economic Union



TAB. 8

export  
EXTRA (EUR-9)

| CST | Products - Products               | 1975       | EUR-9     | Deutschland | France | Italia | Nederland | Belg.-Lux. | United Kingdom | Ireland | Danmark |
|-----|-----------------------------------|------------|-----------|-------------|--------|--------|-----------|------------|----------------|---------|---------|
| 073 | CHOCOLATE AND COCOA PREPARAT.     | 1000 EUR   | JAN 8495  | 1058        | 423    | 282    | 500       | 368        | 4969           | 629     | 266     |
|     |                                   | FEV 7559   | 1217      | 426         | 331    | 405    | 198       | 4377       | 223            | 421     |         |
|     |                                   | MAR 6173   | 651       | 487         | 717    | 510    | 160       | 3222       | 59             | 367     |         |
|     |                                   | AVR 7078   | 758       | 386         | 494    | 738    | 276       | 3836       | 150            | 440     |         |
|     |                                   | MAI 6891   | 496       | 486         | 304    | 596    | 98        | 4527       | 31             | 353     |         |
|     |                                   | JUN 4241   | 488       | 422         | 152    | 835    | 159       | 1664       | 148            | 373     |         |
|     | TONS                              | JAN 5882   | 550       | 241         | 133    | 309    | 222       | 3538       | 761            | 127     |         |
|     | FEV 4833                          | 702        | 240       | 135         | 245    | 130    | 2988      | 203        | 190            |         |         |
|     | MAR 3732                          | 387        | 264       | 266         | 291    | 121    | 2183      | 40         | 179            |         |         |
|     | AVR 4420                          | 431        | 232       | 257         | 470    | 177    | 2534      | 101        | 218            |         |         |
|     | MAI 4418                          | 268        | 252       | 125         | 419    | 67     | 3109      | 24         | 153            |         |         |
|     | JUN 2488                          | 291        | 222       | 94          | 485    | 95     | 1131      | 2          | 168            |         |         |
| 074 | TEA AND MATE                      | 1000 EUR   | JAN 5046  | 76          | 6      | 6      | 1518      | 204        | 3124           | 13      | 105     |
|     |                                   | FEV 4274   | 66        | 10          | 6      | 480    | 77        | 3555       | 2              | 78      |         |
|     |                                   | MAR 4515   | 73        | 11          | 6      | 1149   | 152       | 3077       | 1              | 46      |         |
|     |                                   | AVR 6212   | 42        | 22          | 1      | 2440   | 81        | 3538       | 88             | 88      |         |
|     |                                   | MAI 6526   | 58        | 7           | 2      | 1848   | 113       | 4378       | 101            | 120     |         |
|     |                                   | JUN 4606   | 60        | 15          | 2      | 1373   | 28        | 3064       | 2              | 62      |         |
|     | TONS                              | JAN 3161   | 49        | 1           | 1628   | 57     | 1397      | 5          | 25             |         |         |
|     | FEV 2233                          | 39         | 1         | 490         | 25     | 1653   | 3         | 20         |                |         |         |
|     | MAR 2451                          | 33         | 1         | 1003        | 44     | 1350   | 1         | 16         |                |         |         |
|     | AVR 3935                          | 29         | 1         | 231         | 23     | 1634   | 3         | 20         |                |         |         |
|     | MAI 3876                          | 28         | 1         | 168         | 31     | 221    | 3         | 26         |                |         |         |
|     | JUN 2866                          | 31         | 1         | 1301        | 8      | 1509   | 8         | 16         |                |         |         |
| 075 | SPICES                            | 1000 EUR   | JAN 734   | 188         | 132    | 19     | 247       | 5          | 111            |         | 32      |
|     |                                   | FEV 592    | 143       | 90          | 38     | 209    | 1         | 92         |                | 16      |         |
|     |                                   | MAR 794    | 204       | 115         | 2      | 580    | 4         | 146        |                | 16      |         |
|     |                                   | AVR 829    | 240       | 101         | 20     | 275    | 8         | 139        |                | 46      |         |
|     |                                   | MAI 691    | 168       | 97          | 7      | 182    | 27        | 191        |                | 19      |         |
|     |                                   | JUN 817    | 134       | 95          | 8      | 342    | 8         | 205        |                | 25      |         |
|     | TONS                              | JAN 518    | 61        | 53          | 8      | 249    | 1         | 105        |                | 42      |         |
|     | FEV 455                           | 62         | 49        | 18          | 241    | 3      | 70        |            | 12             |         |         |
|     | MAR 577                           | 62         | 54        | 13          | 313    | 3      | 127       |            | 6              |         |         |
|     | AVR 638                           | 69         | 51        | 2           | 342    | 10     | 114       |            | 50             |         |         |
|     | MAI 599                           | 52         | 50        | 3           | 324    | 4      | 154       |            | 10             |         |         |
|     | JUN 642                           | 50         | 42        | 3           | 328    | 4      | 193       |            | 22             |         |         |
| 091 | FEEDING-STUFF FOR ANIMALS         | 1000 EUR   | JAN 27533 | 8590        | 3866   | 3192   | 2997      | 954        | 1992           | 12      | 5930    |
|     |                                   | FEV 25350  | 7683      | 4189        | 2040   | 2216   | 1087      | 2376       | 183            | 5576    |         |
|     |                                   | MAR 26836  | 7445      | 3905        | 4104   | 3366   | 1145      | 1819       | 11             | 5081    |         |
|     |                                   | AVR 2568   | 7683      | 3706        | 4090   | 2191   | 1203      | 1681       | 150            | 4553    |         |
|     |                                   | MAI 25617  | 7010      | 3036        | 4802   | 2745   | 609       | 2674       | 20             | 4721    |         |
|     |                                   | JUN 20478  | 4726      | 3679        | 2895   | 2499   | 616       | 1632       | 298            | 4133    |         |
|     | TONS                              | JAN 133779 | 42408     | 18001       | 17054  | 9926   | 3742      | 7177       | 6              | 35464   |         |
|     | FEV 122575                        | 38636      | 20008     | 12710       | 8326   | 445    | 8758      | 65         | 29618          |         |         |
|     | MAR 133863                        | 39819      | 18119     | 24652       | 12069  | 5045   | 6833      | 8          | 27317          |         |         |
|     | AVR 128990                        | 40527      | 19812     | 23062       | 8612   | 2476   | 7112      | 56         | 27332          |         |         |
|     | MAI 132573                        | 39433      | 17213     | 27345       | 12105  | 1736   | 8659      | 36         | 26047          |         |         |
|     | JUN 105614                        | 24087      | 19907     | 16699       | 9522   | 2320   | 6861      | 1          | 26216          |         |         |
| 091 | MARGARINE & SHORTENING            | 1000 EUR   | JAN 8088  | 266         | 375    | 29     | 6443      | 927        | 927            |         | 48      |
|     |                                   | FEV 9744   | 56        | 453         | 1      | 8531   | 10        | 622        |                | 72      |         |
|     |                                   | MAR 8553   | 32        | 456         | 9      | 6191   | 28        | 1367       |                | 50      |         |
|     |                                   | AVR 8040   | 127       | 397         | 1      | 6541   | 56        | 844        |                | 66      |         |
|     |                                   | MAI 8226   | 87        | 180         | 17     | 7139   | 14        | 711        |                | 78      |         |
|     |                                   | JUN 7814   | 91        | 309         | 10     | 6688   |           | 649        |                | 67      |         |
|     | TONS                              | JAN 10182  | 340       | 515         | 74     | 8242   |           | 948        |                | 63      |         |
|     | FEV 12233                         | 57         | 638       | 1           | 10731  | 12     | 684       |            | 101            |         |         |
|     | MAR 11548                         | 30         | 645       | 1           | 9285   | 43     | 183       |            | 60             |         |         |
|     | AVR 10811                         | 163        | 503       | 22          | 8670   | 68     | 1271      |            | 115            |         |         |
|     | MAI 10875                         | 118        | 227       | 41          | 9583   | 18     | 775       |            | 112            |         |         |
|     | JUN 10940                         | 113        | 403       | 23          | 9580   |        | 717       |            | 104            |         |         |
| 099 | FOOD PREPARATIONS, NES.           | 1000 EUR   | JAN 16637 | 1640        | 3405   | 505    | 5147      | 686        | 3513           | 528     | 1213    |
|     |                                   | FEV 16385  | 2089      | 2658        | 191    | 3921   | 2034      | 3420       | 875            | 1197    |         |
|     |                                   | MAR 17937  | 2376      | 3244        | 903    | 4304   | 385       | 3895       | 1514           | 1316    |         |
|     |                                   | AVR 17289  | 2234      | 2211        | 891    | 4109   | 512       | 3656       | 1724           | 1952    |         |
|     |                                   | MAI 18800  | 2158      | 2791        | 598    | 4507   | 521       | 4347       | 2080           | 1888    |         |
|     |                                   | JUN 18931  | 2006      | 3489        | 1328   | 4021   | 742       | 3465       | 1735           | 2145    |         |
|     | TONS                              | JAN 15846  | 1375      | 4112        | 286    | 3758   | 769       | 4246       | 80             | 1221    |         |
|     | FEV 17182                         | 1752       | 2933      | 292         | 2828   | 2089   | 5492      | 269        | 1527           |         |         |
|     | MAR 16707                         | 1864       | 4044      | 538         | 2938   | 394    | 4376      | 856        | 1698           |         |         |
|     | AVR 15432                         | 1866       | 2408      | 609         | 2905   | 420    | 4450      | 451        | 2303           |         |         |
|     | MAI 16864                         | 1679       | 2882      | 452         | 3054   | 393    | 5351      | 1041       | 2013           |         |         |
|     | JUN 16092                         | 1708       | 3582      | 586         | 2799   | 410    | 4170      | 10         | 2828           |         |         |
| 111 | W-ALCOH. BEVFRAG., EX. FRUIT JUIC | 1000 EUR   | JAN 1977  | 263         | 1106   | 78     | 72        | 70         | 206            |         | 182     |
|     |                                   | FEV 2209   | 393       | 989         | 134    | 156    | 105       | 292        |                | 140     |         |
|     |                                   | MAR 2545   | 502       | 1049        | 290    | 179    | 4         | 323        |                | 198     |         |
|     |                                   | AVR 2795   | 401       | 1231        | 232    | 115    | 283       | 248        |                | 285     |         |
|     |                                   | MAI 3222   | 273       | 1155        | 319    | 232    | 106       | 699        | 4              | 434     |         |
|     |                                   | JUN 3109   | 303       | 1360        | 430    | 157    | 48        | 461        |                | 350     |         |
|     | TONS                              | JAN 12056  | 758       | 9084        | 471    | 166    | 240       | 786        |                | 551     |         |
|     | FEV 11688                         | 1234       | 7786      | 573         | 410    | 386    | 875       |            | 425            |         |         |
|     | MAR 12395                         | 1603       | 7799      | 1007        | 499    | 22     | 859       |            | 607            |         |         |
|     | AVR 14721                         | 1304       | 9412      | 996         | 329    | 961    | 864       |            | 856            |         |         |
|     | MAI 17121                         | 834        | 10082     | 1380        | 647    | 344    | 2588      |            | 1246           |         |         |
|     | JUN 18077                         | 1077       | 12411     | 1849        | 465    | 145    | 1112      | 2          | 1020           |         |         |
| 112 | ALCOHOLIC BEVERAGES               | 1000 EUR   | JAN 84418 | 5277        | 20398  | 6431   | 5248      | 93         | 44092          | 339     | 2540    |
|     |                                   | FEV 83994  | 4837      | 24629       | 5676   | 4667   | 117       | 42572      | 335            | 2168    |         |
|     |                                   | MAR 99078  | 6045      | 29060       | 8324   | 3654   | 81        | 47455      | 524            | 3078    |         |
|     |                                   | AVR 100918 | 7737      | 34065       | 8138   | 5587   | 90        | 41272      | 384            | 3645    |         |
|     |                                   | MAI 97285  | 5868      | 27979       | 6815   | 4895   | 67        | 47536      | 383            | 3742    |         |
|     |                                   | JUN 100474 | 7509      | 34285       | 8850   | 5523   | 256       | 40273      | 409            | 3369    |         |
|     | TONS                              | JAN 102443 | 8940      | 22486       | 14019  | 12217  | 226       | 37601      | 475            | 6480    |         |
|     | FEV 100229                        | 8694       | 29289     | 13455       | 7978   | 195    | 34599     | 632        | 5387           |         |         |
|     | MAR 114591                        | 9876       | 31372     | 16774       | 9755   | 208    | 38161     | 747        | 7699           |         |         |
|     | AVR 124411                        | 12984      | 35846     | 17728       | 11262  | 171    | 34762     | 566        | 11071          |         |         |
|     | MAI 119338                        | 11463      | 30536     | 14139       | 9782   | 162    | 41083     | 575        | 10595          |         |         |
|     | JUN 122585                        | 14111      | 36324     | 18062       | 11909  | 689    | 33704     | 5          | 7780           |         |         |
| 121 | TOBACCO, UNMANUFACT., AND SCRAPS  | 1000 EUR   | JAN 1213  | 148         | 16     | 872    | 120       |            | 22             |         | 35      |
|     |                                   | FEV 1483   | 179       | 473         | 347    | 145    |           | 221        |                | 70      |         |
|     |                                   | MAR 936    | 11        | 11          | 436    | 190    |           | 34         |                | 122     |         |
|     |                                   | AVR 1761   | 307       | 116         | 1147   | 148    |           |            |                | 45      |         |
|     |                                   | MAI 2775   | 176       | 319         | 2033   | 56     |           | 120        |                | 71      |         |
|     |                                   | JUN 7379   | 169       | 231         | 6880   | 78     |           | 3          |                | 17      |         |
|     | TONS                              | JAN 1398   | 97        | 12          | 1171   | 87     |           | 18         |                | 13      |         |
|     | FEV 1423                          | 150        | 293       | 613         | 80     |        | 241       |            | 18             |         |         |
|     | MAR 1298                          | 78         | 6         | 946         | 129    |        | 31        |            | 13             |         |         |
|     | AVR 1511                          | 270        | 70        | 1083        | 72     |        |           |            | 45             |         |         |
|     | MAI 2277                          | 113        | 194       | 1807        | 59     |        | 72        |            | 15             |         |         |
|     | JUN 6006                          | 91         | 128       | 5715        | 53     |        | 12        |            | 32             |         |         |

export  
INTRA (EUR-9)

| CST | Produits - Products             | 1975      | EUR-9 <sup>1)</sup> | Deutschland | France | Italia | Nederland <sup>1)</sup> | Belg.-Lux. | United Kingdom | Ireland | Danmark |
|-----|---------------------------------|-----------|---------------------|-------------|--------|--------|-------------------------|------------|----------------|---------|---------|
| 122 | TABACS FABRIQUES                | 1000 EUR  | JAN 29210           | 5762        | 1866   | 10     | 11474                   | 6431       | 3094           | 327     | 246     |
|     |                                 | FEV 28318 | 5624                | 2088        |        | 7292   | 8816                    | 3781       | 459            | 258     |         |
|     |                                 | MAR 22106 | 2879                | 1440        | 9      | 6710   | 7195                    | 3468       | 239            | 166     |         |
|     |                                 | AVR 25924 | 3439                | 2083        | 11     | 8018   | 8549                    | 3355       | 283            | 186     |         |
|     |                                 | MAI 21369 | 3918                | 1838        | 3      | 6859   | 5459                    | 2776       | 205            | 311     |         |
|     |                                 | JUN 29347 | 5123                | 2280        | 26     | 9440   | 8679                    | 3235       | 257            | 307     |         |
|     | TONNES                          | JAN 7693  | 1332                | 1885        | 4      | 2428   | 1137                    | 741        | 106            | 60      |         |
|     |                                 | FEV 7408  | 1289                | 2105        |        | 1581   | 1342                    | 887        | 140            | 59      |         |
|     |                                 | MAR 5632  | 639                 | 1539        | 3      | 1506   | 1168                    | 728        | 73             | 36      |         |
|     |                                 | AVR 6569  | 764                 | 2005        | 32     | 1587   | 1410                    | 655        | 79             | 37      |         |
|     |                                 | MAI 5318  | 844                 | 1701        | 1      | 1292   | 854                     | 501        | 57             | 68      |         |
|     |                                 | JUN 6949  | 1140                | 1918        | 8      | 1944   | 1295                    | 572        | 1              | 71      |         |
| 211 | PFAUX BRUTES, SF PELLETERIES    | 1000 EUR  | JAN 16021           | 2335        | 5424   | 131    | 1961                    | 1337       | 3315           | 1244    | 274     |
|     |                                 | FEV 12974 | 1699                | 3925        | 176    | 1654   | 1210                    | 3000       | 939            | 371     |         |
|     |                                 | MAR 14145 | 2117                | 4695        | 218    | 1796   | 1454                    | 2351       | 901            | 613     |         |
|     |                                 | AVR 14546 | 2496                | 4565        | 94     | 2091   | 1097                    | 2375       | 1149           | 679     |         |
|     |                                 | MAI 14337 | 2478                | 4161        | 243    | 2107   | 1295                    | 2548       | 1041           | 464     |         |
|     |                                 | JUN 15048 | 2489                | 5269        | 364    | 2175   | 1625                    | 1993       | 770            | 363     |         |
|     | TONNES                          | JAN 33236 | 5168                | 10190       | 546    | 3851   | 3033                    | 6628       | 3239           | 581     |         |
|     |                                 | FEV 30834 | 4563                | 7840        | 761    | 3811   | 3054                    | 7052       | 2855           | 897     |         |
|     |                                 | MAR 32452 | 5091                | 9553        | 906    | 3818   | 3295                    | 5668       | 2341           | 1361    |         |
|     |                                 | AVR 31644 | 6070                | 9709        | 303    | 4060   | 2830                    | 5498       | 2790           | 1366    |         |
|     |                                 | MAI 29353 | 5740                | 7408        | 319    | 4215   | 3124                    | 5203       | 2476           | 867     |         |
|     |                                 | JUN 28007 | 5718                | 9295        | 707    | 3966   | 3897                    | 3599       | 16             | 809     |         |
| 212 | PELLETERIES BRUTES              | 1000 EUR  | JAN 28305           | 1456        | 511    | 7      | 3984                    | 382        | 10361          | 391     | 11213   |
|     |                                 | FEV 21808 | 607                 | 741         | 3      | 145    | 62                      | 7098       |                | 13152   |         |
|     |                                 | MAR 16959 | 1995                | 547         | 1      | 68     | 105                     | 9316       | 25             | 4902    |         |
|     |                                 | AVR 15346 | 1035                | 559         | 2      | 279    | 60                      | 5759       | 141            | 7511    |         |
|     |                                 | MAI 9907  | 809                 | 684         | 14     | 319    | 29                      | 5644       |                | 2408    |         |
|     |                                 | JUN 15276 | 2081                | 532         |        | 51     | 108                     | 4943       |                | 7561    |         |
|     | TONNES                          | JAN 4391  | 323                 | 769         | 61     | 530    | 807                     | 335        | 4              | 1562    |         |
|     |                                 | FEV 3885  | 115                 | 880         | 34     | 874    | 1028                    | 242        |                | 712     |         |
|     |                                 | MAR 4649  | 98                  | 1527        | 11     | 1075   | 1431                    | 199        | 2              | 306     |         |
|     |                                 | AVR 3459  | 228                 | 1644        | 10     | 847    | 307                     | 377        |                | 137     |         |
|     |                                 | MAI 2515  | 211                 | 693         |        | 563    | 566                     | 327        |                | 155     |         |
|     |                                 | JUN 2563  | 183                 | 218         | 33     | 1310   | 555                     | 193        |                | 71      |         |
| 221 | GRAINES, NOIX, AMANDES OLEAGIN. | 1000 EUR  | JAN 12758           | 952         | 2290   | 82     | 1080                    | 2089       | 1380           | 20      | 4866    |
|     |                                 | FEV 11107 | 268                 | 2904        | 72     | 228    | 2743                    | 681        | 1              | 2190    |         |
|     |                                 | MAR 14477 | 30                  | 5391        | 4      | 3238   | 4231                    | 605        | 15             | 763     |         |
|     |                                 | AVR 12538 | 575                 | 6865        | 14     | 1414   | 1851                    | 1455       | 2              | 363     |         |
|     |                                 | MAI 7642  | 475                 | 2765        |        | 1195   | 1813                    | 1030       |                | 364     |         |
|     |                                 | JUN 9292  | 481                 | 863         | 61     | 4849   | 2120                    | 739        |                | 179     |         |
|     | TONNES                          | JAN 49100 | 7095                | 17154       | 4483   | 5117   | 3266                    | 7430       | 519            | 15      |         |
|     |                                 | FEV 43489 | 6375                | 14868       | 4191   | 7793   | 3310                    | 7956       | 134            | 38      |         |
|     |                                 | MAR 47853 | 7747                | 13359       | 3773   | 13227  | 1993                    | 7556       | 116            | 83      |         |
|     |                                 | AVR 42866 | 6572                | 11784       | 5474   | 10172  | 1455                    | 7151       | 213            | 46      |         |
|     |                                 | MAI 51532 | 8042                | 16250       | 4772   | 10095  | 2588                    | 9706       |                | 79      |         |
|     |                                 | JUN 23517 | 4050                | 7860        | 1854   | 4653   | 944                     | 3977       | 175            | 4       |         |
| 231 | CAOUTCHOUC                      | 1000 EUR  | JAN 25656           | 3951        | 11109  | 2211   | 4211                    | 918        | 3194           | 60      | 2       |
|     |                                 | FEV 22783 | 3330                | 8880        | 2140   | 3681   | 1176                    | 3486       | 89             | 1       |         |
|     |                                 | MAR 24091 | 3924                | 8075        | 1921   | 5738   | 662                     | 3711       | 50             | 10      |         |
|     |                                 | AVR 21676 | 3375                | 7113        | 2767   | 4606   | 433                     | 3253       | 115            | 14      |         |
|     |                                 | MAI 26303 | 4406                | 9475        | 2402   | 5700   | 726                     | 3559       | 25             | 10      |         |
|     |                                 | JUN 44377 | 7478                | 12765       | 3434   | 9638   | 3099                    | 7430       | 519            | 15      |         |
|     | TONNES                          | JAN 49100 | 7095                | 17154       | 4483   | 5117   | 3266                    | 7430       | 519            | 15      |         |
|     |                                 | FEV 43489 | 6375                | 14868       | 4191   | 7793   | 3310                    | 7956       | 134            | 38      |         |
|     |                                 | MAR 47853 | 7747                | 13359       | 3773   | 13227  | 1993                    | 7556       | 116            | 83      |         |
|     |                                 | AVR 42866 | 6572                | 11784       | 5474   | 10172  | 1455                    | 7151       | 213            | 46      |         |
|     |                                 | MAI 51532 | 8042                | 16250       | 4772   | 10095  | 2588                    | 9706       |                | 79      |         |
|     |                                 | JUN 23517 | 4050                | 7860        | 1854   | 4653   | 944                     | 3977       | 175            | 4       |         |
| 241 | BOIS CHAUFF., CHARBON DE BOIS   | 1000 EUR  | JAN 815             | 143         | 494    |        | 109                     | 22         | 2              | 8       | 37      |
|     |                                 | FEV 874   | 235                 | 466         |        | 92     | 37                      | 5          | 5              | 34      |         |
|     |                                 | MAR 963   | 176                 | 593         | 1      | 122    | 36                      | 1          | 8              | 26      |         |
|     |                                 | AVR 1237  | 380                 | 689         |        | 101    | 39                      | 7          | 10             | 9       |         |
|     |                                 | MAI 986   | 234                 | 543         | 6      | 192    | 37                      | 6          | 11             | 22      |         |
|     |                                 | JUN 1534  | 466                 | 810         |        | 192    | 33                      |            | 11             | 16      |         |
|     | TONNES                          | JAN 28568 | 4503                | 20098       | 2      | 1572   | 927                     | 9          | 694            | 763     |         |
|     |                                 | FEV 29703 | 9258                | 16988       |        | 931    | 1264                    | 22         | 543            | 696     |         |
|     |                                 | MAR 31915 | 6829                | 21142       | 2      | 977    | 1304                    | 11         | 783            | 847     |         |
|     |                                 | AVR 46279 | 16705               | 25356       | 1      | 1397   | 1266                    | 1          | 1033           | 517     |         |
|     |                                 | MAI 31181 | 7969                | 18626       | 2      | 1381   | 1515                    | 25         | 1030           | 634     |         |
|     |                                 | JUN 44070 | 14865               | 25419       |        | 1744   | 1488                    | 20         | 11             | 522     |         |
| 242 | BOIS RONDS BRUTS, SIMPL. EQUAR. | 1000 EUR  | JAN 8614            | 2903        | 4202   | 8      | 300                     | 1033       | 49             | 24      | 95      |
|     |                                 | FEV 9845  | 3206                | 4820        | 9      | 342    | 1267                    | 74         | 32             | 115     |         |
|     |                                 | MAR 9901  | 3512                | 4496        | 30     | 265    | 1318                    | 96         | 39             | 145     |         |
|     |                                 | AVR 10571 | 3235                | 5348        | 56     | 275    | 1483                    | 100        | 25             | 49      |         |
|     |                                 | MAI 10273 | 2950                | 5417        | 69     | 251    | 1359                    | 110        | 41             | 76      |         |
|     |                                 | JUN 12160 | 4280                | 5670        | 67     | 216    | 1688                    | 107        | 40             | 92      |         |
|     | 1000 TONNES                     | JAN 208   | 54                  | 122         |        | 9      | 19                      |            | 2              | 1       |         |
|     |                                 | FEV 241   | 69                  | 136         |        | 10     | 23                      |            | 2              | 1       |         |
|     |                                 | MAR 229   | 69                  | 124         |        | 8      | 25                      |            | 2              | 1       |         |
|     |                                 | AVR 279   | 73                  | 147         |        | 8      | 29                      |            | 2              | 1       |         |
|     |                                 | MAI 257   | 61                  | 156         |        | 11     | 26                      |            | 2              | 1       |         |
|     |                                 | JUN 279   | 82                  | 157         |        | 7      | 31                      |            | 1              | 1       |         |
| 243 | BOIS FACONNES OU SIMPL. TRAV.   | 1000 EUR  | JAN 9655            | 3605        | 4058   | 39     | 416                     | 960        | 158            | 34      | 385     |
|     |                                 | FEV 11235 | 3872                | 4632        | 77     | 540    | 1240                    | 311        | 50             | 410     |         |
|     |                                 | MAR 11936 | 4102                | 4946        | 212    | 424    | 1448                    | 320        | 27             | 361     |         |
|     |                                 | AVR 13562 | 4923                | 5132        | 109    | 721    | 1673                    | 517        | 48             | 439     |         |
|     |                                 | MAI 11510 | 4253                | 4500        | 292    | 465    | 1232                    | 287        | 31             | 450     |         |
|     |                                 | JUN 12957 | 4992                | 4628        | 137    | 579    | 1708                    | 258        | 110            | 545     |         |
|     | 1000 TONNES                     | JAN 62    | 27                  | 26          |        | 2      | 5                       |            | 1              | 2       |         |
|     |                                 | FEV 74    | 30                  | 30          |        | 3      | 7                       |            | 1              | 2       |         |
|     |                                 | MAR 78    | 31                  | 32          |        | 2      | 8                       |            | 1              | 2       |         |
|     |                                 | AVR 79    | 33                  | 35          |        | 2      | 9                       |            | 1              | 2       |         |
|     |                                 | MAI 78    | 34                  | 30          | 1      | 2      | 7                       |            | 1              | 1       |         |
|     |                                 | JUN 90    | 39                  | 33          | 1      | 2      | 10                      |            | 1              | 3       |         |
| 244 | LIEGE BRUT ET DECHETS           | 1000 EUR  | JAN 23              | 3           | 9      | 5      | 2                       |            | 4              |         |         |
|     |                                 | FEV 29    | 7                   | 11          |        | 2      |                         | 1          | 4              |         |         |
|     |                                 | MAR 53    | 8                   | 10          |        | 1      |                         | 2          | 2              |         |         |
|     |                                 | AVR 53    | 8                   | 9           |        | 12     |                         | 22         |                |         |         |
|     |                                 | MAI 31    | 4                   | 8           | 8      | 1      |                         | 10         |                |         |         |
|     |                                 | JUN 52    | 3                   | 26          | 4      | 10     |                         | 9          |                |         |         |
|     | TONNES                          | JAN 85    | 4                   | 57          | 17     | 5      |                         | 2          |                |         |         |
|     |                                 | FEV 91    | 8                   | 58          | 19     | 3      |                         | 3          |                |         |         |
|     |                                 | MAR 69    | 1                   | 56          | 10     | 1      |                         | 10         |                |         |         |
|     |                                 | AVR 55    | 4                   | 35          | 2      | 8      |                         | 5          |                |         |         |
|     |                                 | MAI 64    | 6                   | 33          | 8      | 5      |                         | 5          |                |         |         |
|     |                                 | JUN 148   | 6                   | 100         | 29     | 8      |                         | 8          |                |         |         |
| 251 | PATES A PAPIER ET DECHETS PAP.  | 1000 EUR  | JAN 15338           | 3297        | 3329   |        | 1767                    | 4457       | 1255           | 127     | 1106    |
|     |                                 | FEV 11620 | 1772                | 1817        | 18     | 1370   | 4172                    | 1144       | 73             | 1254    |         |
|     |                                 | MAR 9861  | 2111                | 1582        |        | 1431   | 2787                    | 1079       | 53             | 818     |         |
|     |                                 | AVR 9335  | 1868                | 1977        | 10     | 1322   | 2181                    | 1025       | 77             | 875     |         |
|     |                                 | MAI 9452  | 1910                | 1736        | 1      | 1005   | 2236                    | 1289       | 88             | 1187    |         |
|     |                                 | JUN 8612  | 2323                | 1376        | 4      | 1334   | 1862                    | 753        | 152            | 808     |         |
|     | TONNES                          | JAN 86569 | 17311               | 14524       |        | 14220  | 24901                   | 5609       | 1275           | 8729    |         |
|     |                                 | FEV 79173 | 12932               | 10830       | 105    | 12987  | 24790                   | 6485       | 730            | 10314   |         |
|     |                                 | MAR 69923 | 11859               | 10564       |        | 12960  | 21172                   | 5567       | 565            | 7237    |         |
|     |                                 | AVR 82093 | 17282               | 13424       | 100    | 14803  | 21704                   | 5758       | 703            | 8319    |         |
|     |                                 | MAI 73753 | 12587               | 13379       | 9      | 11623  | 19305                   | 7547       | 899            | 10405   |         |
|     |                                 | JUN 75583 | 17880               | 10460       | 29     | 14376  | 20578                   | 4625       | 15             | 7621    |         |

<sup>1)</sup> A l'exclusion du commerce des Pays-Bas avec l'Union Economique Belgo-Luxembourgeoise.

<sup>1)</sup> Excluding the trade of the Netherlands with the Belgium Luxembourg Economic Union.



TAB. 8

export  
EXTRA (EUR-9)

| CST | Products - Products              | 1975      | EUR-9     |             |        |        |           |            |                |         |         |
|-----|----------------------------------|-----------|-----------|-------------|--------|--------|-----------|------------|----------------|---------|---------|
|     |                                  |           | EUR-9     | Deutschland | France | Italia | Nederland | Belg.-Lux. | United Kingdom | Ireland | Danmark |
| 122 | TOBACCO MANUFACTURES             | 1000 EUR  | JAN 18582 | 864         | 1353   | 7      | 5656      | 315        | 9095           | 671     | 621     |
|     |                                  | FEV 15588 | 842       | 1174        | 2      | 1240   | 290       | 10757      | 721            | 562     |         |
|     |                                  | MAR 16625 | 1148      | 1398        | 5      | 1123   | 502       | 10864      | 1027           | 558     |         |
|     |                                  | AVR 18634 | 1146      | 1366        | 17     | 2018   | 441       | 12353      | 612            | 681     |         |
|     |                                  | MAY 17661 | 763       | 1175        |        | 1829   | 119       | 12331      | 853            | 591     |         |
|     |                                  | JUN 15693 | 991       | 1138        | 2      | 2209   | 194       | 9740       | 548            | 871     |         |
|     | TONS                             | JAN 3564  | 178       | 538         | 2      | 334    | 69        | 2079       | 229            | 136     |         |
|     |                                  | FEV 3517  | 180       | 337         |        | 214    | 66        | 2403       | 209            | 108     |         |
|     |                                  | MAR 3860  | 267       | 545         | 8      | 192    | 110       | 2322       | 296            | 120     |         |
|     |                                  | AVR 4183  | 238       | 608         | 23     | 397    | 105       | 2480       | 178            | 153     |         |
|     |                                  | MAY 3623  | 174       | 390         |        | 287    | 27        | 2452       | 243            | 141     |         |
|     |                                  | JUN 3180  | 238       | 290         |        | 434    | 37        | 2013       | 2              | 166     |         |
| 211 | HIDES, SKINS, UNDR. , Ex. FUR    | 1000 EUR  | JAN 7737  | 971         | 1840   | 341    | 2129      | 58         | 1155           | 454     | 789     |
|     |                                  | FEV 8085  | 753       | 2207        | 1329   | 1535   | 171       | 1264       | 194            | 632     |         |
|     |                                  | MAR 7008  | 819       | 1984        | 756    | 1260   | 67        | 1240       | 359            | 523     |         |
|     |                                  | AVR 7052  | 1285      | 2061        | 442    | 1519   | 56        | 787        | 284            | 618     |         |
|     |                                  | MAY 6736  | 1092      | 1619        | 819    | 1163   | 160       | 1201       | 41             | 641     |         |
|     |                                  | JUN 7413  | 859       | 1809        | 606    | 2683   | 131       | 749        | 23             | 553     |         |
|     | TONS                             | JAN 12981 | 1844      | 2463        | 708    | 3831   | 110       | 1847       | 860            | 1317    |         |
|     |                                  | FEV 12669 | 1719      | 3028        | 1413   | 2743   | 245       | 1991       | 431            | 1098    |         |
|     |                                  | MAR 12645 | 1756      | 3046        | 919    | 2623   | 135       | 2281       | 836            | 1047    |         |
|     |                                  | AVR 11856 | 2523      | 2827        | 655    | 2778   | 164       | 1324       | 428            | 1157    |         |
|     |                                  | MAY 11324 | 2270      | 2090        | 1058   | 2119   | 264       | 2192       | 75             | 1258    |         |
|     |                                  | JUN 12534 | 1861      | 2746        | 666    | 4865   | 354       | 1077       |                | 965     |         |
| 212 | FUR SKINS, UNDESSFD              | 1000 EUR  | JAN 8407  | 153         | 773    |        | 22        | 41         | 3723           | 6       | 3689    |
|     |                                  | FEV 8071  | 137       | 537         |        | 3      | 43        | 2910       |                | 4441    |         |
|     |                                  | MAR 8737  | 75        | 1156        |        |        | 109       | 3902       | 1              | 3494    |         |
|     |                                  | AVR 11508 | 297       | 1889        | 14     | 7      | 167       | 5265       |                | 4854    |         |
|     |                                  | MAY 7592  | 322       | 1025        |        |        | 100       | 275        | 3426           |         | 2444    |
|     |                                  | JUN 7409  | 114       | 1137        |        |        | 4         | 245        | 2199           |         | 3710    |
|     | TONS                             | JAN 14849 | 6662      | 6329        | 267    | 683    | 81        | 146        |                | 681     |         |
|     |                                  | FEV 6182  | 449       | 3369        | 28     | 938    | 17        | 373        |                | 1009    |         |
|     |                                  | MAR 6149  | 747       | 3207        | 19     | 1139   | 238       | 151        |                | 647     |         |
|     |                                  | AVR 8019  | 710       | 6142        | 54     | 255    | 163       | 264        |                | 131     |         |
|     |                                  | MAY 4387  | 1235      | 2164        | 88     | 493    | 48        | 235        |                | 123     |         |
|     |                                  | JUN 7861  | 4427      | 2788        | 6      | 399    | 60        | 118        |                | 63      |         |
| 221 | OIL SEEDS, OIL NUTS, OIL KERNELS | 1000 EUR  | JAN 5361  | 1856        | 2666   | 74     | 407       | 31         | 65             |         | 262     |
|     |                                  | FEV 2665  | 247       | 1375        | 4      | 275    | 10        | 148        |                | 318     |         |
|     |                                  | MAR 2571  | 306       | 1430        | 72     | 479    | 88        | 61         |                | 135     |         |
|     |                                  | AVR 3621  | 249       | 2831        | 50     | 260    | 66        | 114        |                | 51      |         |
|     |                                  | MAY 1439  | 279       | 693         | 36     | 284    | 12        | 95         |                | 40      |         |
|     |                                  | JUN 2616  | 969       | 1331        | 11     | 209    | 20        | 50         |                | 26      |         |
|     | TONS                             | JAN 14849 | 6662      | 6329        | 267    | 683    | 81        | 146        |                | 681     |         |
|     |                                  | FEV 6182  | 449       | 3369        | 28     | 938    | 17        | 373        |                | 1009    |         |
|     |                                  | MAR 6149  | 747       | 3207        | 19     | 1139   | 238       | 151        |                | 647     |         |
|     |                                  | AVR 8019  | 710       | 6142        | 54     | 255    | 163       | 264        |                | 131     |         |
|     |                                  | MAY 4387  | 1235      | 2164        | 88     | 493    | 48        | 235        |                | 123     |         |
|     |                                  | JUN 7861  | 4427      | 2788        | 6      | 399    | 60        | 118        |                | 63      |         |
| 231 | RIJAFER                          | 1000 EUR  | JAN 18648 | 5013        | 4695   | 2544   | 3552      | 400        | 2191           | 204     | 49      |
|     |                                  | FEV 20738 | 6090      | 7253        | 1768   | 2933   | 78        | 2474       | 134            | 38      |         |
|     |                                  | MAR 17236 | 5485      | 5617        | 1599   | 2411   | 211       | 1710       | 194            | 9       |         |
|     |                                  | AVR 16544 | 5452      | 4564        | 1285   | 2861   | 165       | 2092       | 113            | 12      |         |
|     |                                  | MAY 17554 | 4869      | 4887        | 2487   | 2148   | 37        | 2927       | 171            | 28      |         |
|     |                                  | JUN 15327 | 4546      | 4890        | 1388   | 2502   | 56        | 1812       | 120            | 13      |         |
|     | TONS                             | JAN 32338 | 6919      | 7112        | 4818   | 7633   | 888       | 4546       | 189            | 233     |         |
|     |                                  | FEV 46963 | 8178      | 9800        | 3570   | 6348   | 238       | 18389      | 114            | 325     |         |
|     |                                  | MAR 29782 | 7270      | 8912        | 4049   | 5108   | 492       | 3567       | 145            | 239     |         |
|     |                                  | AVR 28171 | 7469      | 6418        | 2825   | 6568   | 320       | 4260       | 85             | 227     |         |
|     |                                  | MAY 28496 | 6728      | 6395        | 4476   | 4779   | 87        | 5672       | 130            | 229     |         |
|     |                                  | JUN 26589 | 6807      | 7290        | 2674   | 5944   | 170       | 3420       | 1              | 283     |         |
| 241 | FUEL WOOD AND CHARCOAL           | 1000 EUR  | JAN 953   | 322         | 377    | 4      | 23        | 1          |                |         | 226     |
|     |                                  | FEV 946   | 391       | 207         | 5      | 28     | 7         |            |                | 308     |         |
|     |                                  | MAR 957   | 614       | 180         | 3      | 18     |           |            |                | 142     |         |
|     |                                  | AVR 807   | 524       | 174         | 3      | 23     | 3         | 4          |                | 46      |         |
|     |                                  | MAY 747   | 471       | 170         | 3      | 13     |           | 6          |                | 84      |         |
|     |                                  | JUN 887   | 544       | 198         | 4      | 21     | 1         | 2          |                | 117     |         |
|     | TONS                             | JAN 31557 | 9642      | 11398       | 24     | 96     | 5         | 3          |                | 10369   |         |
|     |                                  | FEV 32759 | 13028     | 6679        | 52     | 239    | 5         | 1          |                | 12754   |         |
|     |                                  | MAR 28711 | 17592     | 5587        | 65     | 64     |           | 10         |                | 5403    |         |
|     |                                  | AVR 26795 | 19076     | 5127        | 52     | 104    | 2         | 10         |                | 2424    |         |
|     |                                  | MAY 26028 | 17766     | 5106        | 46     | 43     |           | 40         |                | 3027    |         |
|     |                                  | JUN 28398 | 18505     | 5407        | 37     | 89     | 1         | 1          |                | 4357    |         |
| 242 | WOOD, ROUGH OR ROUGHLY SQUARED   | 1000 EUR  | JAN 4624  | 2684        | 1347   | 22     | 107       | 109        | 135            |         | 220     |
|     |                                  | FEV 5985  | 3648      | 1578        | 47     | 21     | 39        | 164        |                | 488     |         |
|     |                                  | MAR 7957  | 4955      | 1984        | 96     | 7      | 252       | 162        |                | 501     |         |
|     |                                  | AVR 9027  | 5925      | 2020        | 12     | 122    | 23        | 112        |                | 625     |         |
|     |                                  | MAY 8022  | 5055      | 1876        | 48     | 161    | 24        | 188        |                | 620     |         |
|     |                                  | JUN 8165  | 5821      | 1420        | 54     | 112    | 28        | 239        |                | 491     |         |
|     | 1000 TONS                        | JAN 136   | 104       | 19          |        |        | 2         |            |                | 10      |         |
|     |                                  | FEV 169   | 126       | 25          |        |        | 1         |            |                | 16      |         |
|     |                                  | MAR 213   | 177       | 26          | 1      |        | 1         |            |                | 19      |         |
|     |                                  | AVR 253   | 201       | 30          | 1      |        | 1         |            |                | 19      |         |
|     |                                  | MAY 222   | 176       | 25          |        |        | 1         |            |                | 19      |         |
|     |                                  | JUN 239   | 190       | 23          |        |        | 1         |            |                | 22      |         |
| 243 | WOOD, SHAPED OR SIMPLY WORKED    | 1000 EUR  | JAN 5037  | 1536        | 2069   | 437    | 35        | 59         | 153            |         | 748     |
|     |                                  | FEV 6534  | 1835      | 3171        | 530    | 34     | 18        | 135        |                | 811     |         |
|     |                                  | MAR 6279  | 2161      | 2328        | 659    | 40     | 40        | 280        |                | 771     |         |
|     |                                  | AVR 6290  | 2299      | 2600        | 483    | 66     | 20        | 95         |                | 727     |         |
|     |                                  | MAY 5505  | 1645      | 2144        | 485    | 43     | 98        | 190        |                | 908     |         |
|     |                                  | JUN 6481  | 2896      | 2277        | 336    | 67     | 27        | 130        |                | 748     |         |
|     | 1000 TONS                        | JAN 30    | 9         | 13          | 2      |        |           | 1          |                | 3       |         |
|     |                                  | FEV 38    | 12        | 20          | 2      |        |           | 1          |                | 3       |         |
|     |                                  | MAR 37    | 15        | 15          | 3      |        |           | 1          |                | 4       |         |
|     |                                  | AVR 38    | 14        | 18          | 2      |        |           | 1          |                | 4       |         |
|     |                                  | MAY 34    | 11        | 15          | 2      |        |           | 1          |                | 4       |         |
|     |                                  | JUN 39    | 18        | 15          | 1      |        |           | 1          |                | 3       |         |
| 244 | CORK, RAW, AND WASTE             | 1000 EUR  | JAN 123   | 4           | 2      | 70     | 2         |            | 45             |         |         |
|     |                                  | FEV 225   | 9         | 4           | 166    |        |           | 46         |                |         |         |
|     |                                  | MAR 152   | 14        | 8           | 103    |        |           | 27         |                |         |         |
|     |                                  | AVR 124   | 13        | 12          | 73     | 3      |           | 23         |                |         |         |
|     |                                  | MAY 200   | 2         |             | 160    | 5      |           | 33         |                |         |         |
|     |                                  | JUN 147   | 12        | 2           | 92     | 2      |           | 39         |                |         |         |
|     | TONS                             | JAN 371   | 5         |             | 330    | 5      |           | 31         |                |         |         |
|     |                                  | FEV 756   | 2         | 13          | 713    |        |           | 28         |                |         |         |
|     |                                  | MAR 564   | 4         | 29          | 514    |        |           | 17         |                |         |         |
|     |                                  | AVR 327   | 4         | 2           | 312    | 1      |           | 7          |                |         |         |
|     |                                  | MAY 304   | 3         |             | 783    | 2      |           | 18         |                |         |         |
|     |                                  | JUN 719   | 3         | 8           | 447    | 1      |           | 259        |                |         |         |
| 251 | PULP AND WASTE PAPER             | 1000 EUR  | JAN 5170  | 1438        | 2720   | 318    | 83        | 72         | 162            |         | 377     |
|     |                                  | FEV 2593  | 1194      | 1934        | 122    | 57     | 199       | 201        |                | 309     |         |
|     |                                  | MAR 2593  | 1777      | 1234        | 171    | 57     | 102       | 61         |                | 291     |         |
|     |                                  | AVR 3172  | 1045      | 1698        | 36     | 33     | 58        | 99         |                | 203     |         |
|     |                                  | MAY 2987  | 1173      | 1096        | 249    | 16     | 59        | 171        |                | 223     |         |
|     |                                  | JUN 3580  | 1099      | 1283        | 158    | 220    | 146       | 439        |                | 235     |         |
|     | TONS                             | JAN 28564 | 9845      | 11470       | 1237   | 355    | 671       | 813        |                | 4173    |         |
|     |                                  | FEV 28104 | 11503     | 9585        | 1091   | 357    | 1492      | 598        |                | 3478    |         |
|     |                                  | MAR 23016 | 7372      | 9375        | 1144   | 459    | 893       | 308        |                | 3465    |         |
|     |                                  | AVR 32513 | 10786     | 15681       | 561    | 1062   | 629       | 790        |                | 3004    |         |
|     |                                  | MAY 2786  | 9331      | 9954        | 1296   | 153    | 724       | 369        |                | 2941    |         |
|     |                                  | JUN 24999 | 8515      | 7948        | 922    | 1013   | 936       | 2448       |                | 3216    |         |

export  
INTRA (EUR-9)

| CST | Produits - Products                | 1975        | EUR-9 <sup>1)</sup> | Deutschland | France | Italia | Nederland <sup>1)</sup> | Belg.-Lux. | United Kingdom | Ireland | Danmark |     |
|-----|------------------------------------|-------------|---------------------|-------------|--------|--------|-------------------------|------------|----------------|---------|---------|-----|
| 261 | SOIE                               | 1000 EUR    | JAN                 | 69          |        | 22     | 42                      |            | 3              | 2       |         |     |
|     |                                    |             | FEV                 | 79          | 1      | 14     | 28                      | 33         |                | 3       |         |     |
|     |                                    |             | MAR                 | 128         | 36     | 39     | 34                      | 2          | 2              | 13      | 2       |     |
|     |                                    |             | AVR                 | 108         | 2      | 14     | 68                      |            |                | 20      |         |     |
|     |                                    |             | MAI                 | 60          | 2      | 25     | 14                      | 13         | 1              | 5       |         |     |
|     |                                    |             | JUN                 | 118         | 34     | 68     | 16                      |            |                |         |         |     |
| 262 | LAINES ET POILS D'ORIG. ANIMALE    | 1000 EUR    | JAN                 | 23799       | 2085   | 13261  | 263                     | 474        | 3600           | 3483    | 615     | 18  |
|     |                                    |             | FEV                 | 21181       | 1385   | 11340  | 341                     | 377        | 3072           | 4216    | 415     | 35  |
|     |                                    |             | MAR                 | 22368       | 965    | 11777  | 414                     | 525        | 4171           | 4095    | 405     | 16  |
|     |                                    |             | AVR                 | 29640       | 1828   | 16779  | 539                     | 575        | 4566           | 4733    | 600     | 20  |
|     |                                    |             | MAI                 | 26555       | 1559   | 14613  | 679                     | 482        | 4256           | 4317    | 629     | 20  |
|     |                                    |             | JUN                 | 25871       | 1827   | 13354  | 720                     | 559        | 4537           | 4005    | 835     | 34  |
|     |                                    | TONNES      | JAN                 | 12385       | 901    | 5745   | 214                     | 308        | 1821           | 2668    | 725     | 3   |
|     |                                    |             | FEV                 | 14510       | 821    | 5398   | 195                     | 239        | 1527           | 5865    | 451     | 14  |
|     |                                    |             | MAR                 | 12923       | 572    | 5700   | 303                     | 347        | 2129           | 3389    | 479     | 4   |
|     |                                    |             | AVR                 | 15638       | 1108   | 7983   | 438                     | 444        | 4320           | 3933    | 654     | 7   |
|     |                                    |             | MAI                 | 24772       | 1339   | 1890   | 377                     | 302        | 3223           | 13769   | 690     | 10  |
|     |                                    |             | JUN                 | 12706       | 1216   | 6356   | 402                     | 383        | 2167           | 2151    | 9       | 21  |
| 263 | COTON                              | 1000 EUR    | JAN                 | 4412        | 1540   | 2091   | 28                      | 278        | 205            | 250     | 12      | 8   |
|     |                                    |             | FEV                 | 4297        | 2023   | 1307   | 14                      | 259        | 153            | 242     | 14      | 22  |
|     |                                    |             | MAR                 | 3156        | 1678   | 126    | 13                      | 147        | 203            | 382     | 7       |     |
|     |                                    |             | AVR                 | 4484        | 2220   | 1284   | 19                      | 365        | 224            | 354     | 11      | 7   |
|     |                                    |             | MAI                 | 4675        | 2668   | 1177   | 19                      | 208        | 198            | 381     | 14      | 10  |
|     |                                    |             | JUN                 | 3868        | 2334   | 717    | 17                      | 282        | 293            | 220     | 5       |     |
|     |                                    | TONNES      | JAN                 | 7616        | 2960   | 2625   | 18                      | 626        | 818            | 501     | 60      | 9   |
|     |                                    |             | FEV                 | 7999        | 3917   | 1686   | 64                      | 748        | 882            | 591     | 61      | 50  |
|     |                                    |             | MAR                 | 6434        | 3219   | 1109   | 55                      | 609        | 795            | 607     | 39      | 1   |
|     |                                    |             | AVR                 | 8480        | 4128   | 1845   | 92                      | 1112       | 731            | 494     | 53      | 26  |
|     |                                    |             | MAI                 | 8520        | 4437   | 1890   | 102                     | 716        | 679            | 665     | 55      | 26  |
|     |                                    |             | JUN                 | 8247        | 4439   | 1215   | 147                     | 917        | 1028           | 502     |         |     |
| 264 | JUTE ET AUT., N. FILES, DECH. ETC. | 1000 EUR    | JAN                 | 197         | 12     | 4      |                         | 74         | 61             | 20      | 26      |     |
|     |                                    |             | FEV                 | 290         | 7      | 3      |                         | 64         | 169            | 46      | 1       | 1   |
|     |                                    |             | MAR                 | 352         | 5      | 10     | 1                       | 153        | 126            | 56      |         |     |
|     |                                    |             | AVR                 | 351         | 5      | 1      |                         | 130        | 146            | 68      |         |     |
|     |                                    |             | MAI                 | 223         | 3      | 1      |                         | 85         | 109            | 25      |         |     |
|     |                                    |             | JUN                 | 285         | 10     | 4      |                         | 67         | 150            | 54      |         |     |
|     |                                    | TONNES      | JAN                 | 973         | 111    | 47     |                         | 329        | 334            | 62      | 90      |     |
|     |                                    |             | FEV                 | 1316        | 49     | 28     | 1                       | 317        | 750            | 132     | 19      | 20  |
|     |                                    |             | MAR                 | 1713        | 51     | 56     |                         | 792        | 671            | 135     | 7       |     |
|     |                                    |             | AVR                 | 1473        | 38     | 25     |                         | 531        | 722            | 146     | 10      |     |
|     |                                    |             | MAI                 | 1014        | 23     | 23     |                         | 355        | 549            | 57      | 7       |     |
|     |                                    |             | JUN                 | 1290        | 91     | 61     |                         | 335        | 722            | 80      |         |     |
| 265 | AUTRES FIBRES TEXT. VEGETALES      | 1000 EUR    | JAN                 | 4366        | 52     | 2432   | 44                      | 27         | 1689           | 92      | 30      |     |
|     |                                    |             | FEV                 | 4487        | 48     | 2197   | 5                       | 10         | 2082           | 89      | 56      |     |
|     |                                    |             | MAR                 | 4014        | 29     | 1940   | 36                      | 17         | 1879           | 116     | 2       |     |
|     |                                    |             | AVR                 | 3939        | 48     | 1981   | 21                      | 20         | 1803           | 55      | 11      |     |
|     |                                    |             | MAI                 | 3526        | 31     | 1817   | 33                      | 13         | 1541           | 81      | 10      |     |
|     |                                    |             | JUN                 | 4478        | 44     | 2468   | 41                      | 5          | 1818           | 102     |         |     |
|     |                                    | TONNES      | JAN                 | 12009       | 149    | 8056   | 43                      | 49         | 3478           | 148     | 86      |     |
|     |                                    |             | FEV                 | 12566       | 131    | 7898   | 21                      | 22         | 4204           | 123     | 168     |     |
|     |                                    |             | MAR                 | 11883       | 82     | 7373   | 91                      | 26         | 4130           | 179     | 2       |     |
|     |                                    |             | AVR                 | 11268       | 108    | 7257   | 52                      | 51         | 3619           | 158     | 23      |     |
|     |                                    |             | MAI                 | 10470       | 87     | 6157   | 24                      | 20         | 3188           | 972     | 22      |     |
|     |                                    |             | JUN                 | 11591       | 105    | 7423   | 67                      | 5          | 3830           | 162     |         |     |
| 266 | FIBRES TEXT. SYNTH. ET ART. DISC.  | 1000 EUR    | JAN                 | 33456       | 12766  | 5665   | 3660                    | 3550       | 4171           | 2941    | 674     | 29  |
|     |                                    |             | FEV                 | 31533       | 10226  | 6969   | 3251                    | 2912       | 3953           | 3546    | 657     | 19  |
|     |                                    |             | MAR                 | 35581       | 11031  | 8090   | 4395                    | 2550       | 4396           | 4324    | 754     | 41  |
|     |                                    |             | AVR                 | 39540       | 13239  | 8201   | 5199                    | 3473       | 3735           | 3784    | 69      | 50  |
|     |                                    |             | MAI                 | 37483       | 12488  | 8327   | 3921                    | 3590       | 3779           | 4662    | 526     | 50  |
|     |                                    |             | JUN                 | 40425       | 14287  | 8909   | 4989                    | 3657       | 4766           | 3332    | 434     | 51  |
|     |                                    | TONNES      | JAN                 | 31040       | 11345  | 5012   | 3210                    | 3458       | 3648           | 3704    | 636     | 27  |
|     |                                    |             | FEV                 | 29477       | 9211   | 6192   | 2978                    | 4219       | 3623           | 4204    | 610     | 40  |
|     |                                    |             | MAR                 | 34631       | 10422  | 7499   | 4154                    | 2924       | 3433           | 4848    | 831     | 41  |
|     |                                    |             | AVR                 | 39037       | 13144  | 7482   | 4954                    | 3771       | 4256           | 4534    | 829     | 68  |
|     |                                    |             | MAI                 | 36381       | 12263  | 7173   | 3573                    | 3650       | 3476           | 5516    | 677     | 54  |
|     |                                    |             | JUN                 | 38036       | 12925  | 8069   | 4700                    | 3787       | 4474           | 4023    | 5       | 54  |
| 267 | FRIPERIE, DRILLES, CHIFFONS        | 1000 EUR    | JAN                 | 3192        | 1294   | 216    | 68                      | 632        | 509            | 456     | 1       | 16  |
|     |                                    |             | FEV                 | 3592        | 1593   | 254    | 84                      | 716        | 561            | 357     | 1       | 26  |
|     |                                    |             | MAR                 | 4410        | 2258   | 215    | 153                     | 592        | 762            | 407     | 1       | 23  |
|     |                                    |             | AVR                 | 4719        | 2501   | 274    | 106                     | 763        | 627            | 422     | 2       | 25  |
|     |                                    |             | MAI                 | 3269        | 2057   | 208    | 153                     | 583        | 536            | 413     | 1       | 18  |
|     |                                    |             | JUN                 | 3627        | 1562   | 287    | 81                      | 561        | 765            | 331     | 2       | 38  |
|     |                                    | TONNES      | JAN                 | 12539       | 5576   | 1049   | 268                     | 2892       | 1500           | 1162    | 9       | 84  |
|     |                                    |             | FEV                 | 14337       | 7190   | 1030   | 263                     | 2837       | 1974           | 882     | 9       | 154 |
|     |                                    |             | MAR                 | 20844       | 12683  | 1059   | 547                     | 2869       | 2277           | 1302    | 128     | 128 |
|     |                                    |             | AVR                 | 22638       | 13220  | 1138   | 453                     | 4097       | 2385           | 1178    | 5       | 161 |
|     |                                    |             | MAI                 | 18202       | 10928  | 882    | 437                     | 2821       | 1935           | 1080    | 11      | 109 |
|     |                                    |             | JUN                 | 16206       | 7954   | 1111   | 298                     | 2919       | 2853           | 955     |         | 116 |
| 271 | ENGRAIS NATURELS                   | 1000 EUR    | JAN                 | 379         | 83     | 47     | 25                      | 144        | 62             | 16      | 2       |     |
|     |                                    |             | FEV                 | 720         | 40     | 77     | 26                      | 439        | 38             | 21      | 79      |     |
|     |                                    |             | MAR                 | 507         | 210    | 82     | 14                      | 122        | 58             | 15      | 6       |     |
|     |                                    |             | AVR                 | 428         | 111    | 77     | 8                       | 195        | 31             | 2       | 2       |     |
|     |                                    |             | MAI                 | 332         | 75     | 75     | 13                      | 112        | 38             | 18      | 1       |     |
|     |                                    |             | JUN                 | 257         | 23     | 34     | 16                      | 144        | 30             | 9       | 1       |     |
|     |                                    | 1000 TONNES | JAN                 | 11          | 5      | 1      |                         | 2          | 2              |         |         |     |
|     |                                    |             | FEV                 | 17          | 4      | 2      |                         | 6          | 2              |         | 1       |     |
|     |                                    |             | MAR                 | 17          | 11     | 2      |                         | 1          | 2              |         |         |     |
|     |                                    |             | AVR                 | 16          | 10     | 1      |                         | 2          | 2              |         |         |     |
|     |                                    |             | MAI                 | 10          | 5      | 1      |                         | 2          | 2              |         |         |     |
|     |                                    |             | JUN                 | 9           | 4      | 1      |                         | 2          | 3              |         |         |     |
| 273 | PIERRES CONSTR., SABL., GRAVIERS   | 1000 EUR    | JAN                 | 10660       | 2255   | 2343   | 1282                    | 219        | 3198           | 490     |         | 175 |
|     |                                    |             | FEV                 | 11529       | 3089   | 2576   | 1268                    | 305        | 3438           | 472     | 140     | 243 |
|     |                                    |             | MAR                 | 11762       | 2424   | 2967   | 1321                    | 307        | 3842           | 529     | 116     | 256 |
|     |                                    |             | AVR                 | 15124       | 4343   | 3642   | 1399                    | 406        | 4299           | 522     | 134     | 379 |
|     |                                    |             | MAI                 | 13368       | 2902   | 3330   | 1323                    | 614        | 4196           | 494     | 168     | 371 |
|     |                                    |             | JUN                 | 17274       | 5157   | 3984   | 1620                    | 718        | 4562           | 548     | 168     | 517 |
|     |                                    | 1000 TONNES | JAN                 | 2995        | 884    | 797    | 23                      | 55         | 845            | 290     | 14      | 87  |
|     |                                    |             | FEV                 | 3747        | 1138   | 999    | 23                      | 70         | 1017           | 353     | 33      | 114 |
|     |                                    |             | MAR                 | 3548        | 900    | 926    | 23                      | 62         | 1144           | 327     | 27      | 139 |
|     |                                    |             | AVR                 | 4813        | 1525   | 1241   | 24                      | 79         | 1330           | 396     | 33      | 185 |
|     |                                    |             | MAI                 | 4466        | 927    | 1251   | 23                      | 109        | 1337           | 296     | 29      | 292 |
|     |                                    |             | JUN                 | 5739        | 2005   | 1564   | 34                      | 139        | 1411           | 367     | 52      | 218 |
| 274 | SOUFRE, PYRITES OF FER N. GRILL.   | 1000 EUR    | JAN                 | 1697        | 374    | 1265   | 25                      |            | 32             | 1       |         |     |
|     |                                    |             | FEV                 | 1259        | 33     | 1167   | 28                      |            | 26             |         |         |     |
|     |                                    |             | MAR                 | 1831        | 400    | 1163   | 39                      | 4          | 17             | 8       |         |     |
|     |                                    |             | AVR                 | 1391        | 228    | 1116   | 10                      |            | 34             | 3       |         |     |
|     |                                    |             | MAI                 | 2748        | 1578   | 1122   | 12                      |            | 34             | 2       |         |     |
|     |                                    |             | JUN                 | 1753        | 680    | 1016   | 15                      |            | 40             | 2       |         |     |
|     |                                    | TONNES      | JAN                 | 41139       | 13197  | 27289  | 134                     |            | 519            |         |         |     |
|     |                                    |             | FEV                 | 24268       | 362    | 23320  | 172                     |            | 399            |         |         |     |
|     |                                    |             | MAR                 | 45061       | 13721  | 30444  | 233                     | 398        | 238            |         |         |     |
|     |                                    |             | AVR                 | 31532       | 7274   | 23316  | 68                      | 1          | 866            |         |         |     |
|     |                                    |             | MAI                 | 59272       | 30596  | 5233   | 99                      |            | 141            |         |         |     |
|     |                                    |             | JUN                 | 35860       | 12792  | 21972  | 137                     |            | 941            |         |         |     |

<sup>1)</sup> A l'exclusion du commerce des Pays-Bas avec l'Union Economique Belgo-Luxembourgeoise.

<sup>1)</sup> Excluding the trade of the Netherlands with the Belgium Luxembourg Economic Union.



TAB. 8

export  
EXTRA (EUR-9)

| CST       | Products - Products                | 1975     | EUR-9 | Deutschland | France | Italia | Nederland | Belg.-Lux. | United Kingdom | Ireland | Danmark |     |
|-----------|------------------------------------|----------|-------|-------------|--------|--------|-----------|------------|----------------|---------|---------|-----|
| 261       | SILK                               | 1000 EUR | JAN   | 118         | 87     | 7      | 31        |            |                |         |         |     |
|           |                                    |          | FEB   | 42          |        |        | 28        |            |                |         |         |     |
|           |                                    |          | MAR   | 400         | 285    |        | 110       |            |                |         |         |     |
|           |                                    |          | AVR   | 15          | 12     | 2      |           |            |                | 2       |         |     |
|           |                                    |          | MAI   | 187         | 166    | 1      | 2         |            |                | 1       |         |     |
|           |                                    |          | JUN   | 150         | 93     | 2      | 54        |            |                |         | 18      |     |
| 262       | WOOL AND ANIMAL HAIR               | 1000 EUR | JAN   | 9854        | 1602   | 2992   | 255       | 153        | 1014           | 3796    | 21      | 21  |
|           |                                    |          | FEB   | 10510       | 1753   | 2751   | 157       | 279        | 1033           | 4433    | 89      | 15  |
|           |                                    |          | MAR   | 10239       | 2070   | 2481   | 301       | 298        | 1235           | 3836    | 7       | 11  |
|           |                                    |          | AVR   | 12983       | 2162   | 3861   | 283       | 425        | 1085           | 4554    |         | 13  |
|           |                                    |          | MAI   | 10993       | 1687   | 2599   | 198       | 268        | 815            | 5416    |         | 58  |
|           |                                    |          | JUN   | 12031       | 1298   | 3485   | 260       | 309        | 1372           | 5224    |         | 64  |
|           | TONS                               | JAN      | 4468  | 648         | 1219   | 69     | 79        | 415        | 2010           |         | 8       | 8   |
|           |                                    | FEB      | 5042  | 592         | 1119   | 105    | 164       | 653        | 2283           |         | 12      | 12  |
|           |                                    | MAR      | 4705  | 721         | 1016   | 166    | 156       | 615        | 2605           |         | 84      | 17  |
|           |                                    | AVR      | 5733  | 799         | 1626   | 171    | 188       | 642        | 2302           |         | 8       | 5   |
|           |                                    | MAI      | 4993  | 618         | 1033   | 109    | 132       | 378        | 2665           |         | 58      |     |
|           |                                    | JUN      | 5512  | 535         | 1550   | 175    | 159       | 617        | 2468           |         | 1       | 6   |
| 263       | COTTON                             | 1000 EUR | JAN   | 1842        | 1382   | 117    | 27        | 16         | 105            | 192     |         | 3   |
|           |                                    |          | FEB   | 1655        | 1163   | 176    | 18        | 26         | 107            | 153     |         | 12  |
|           |                                    |          | MAR   | 1627        | 1036   | 163    | 26        | 37         | 75             | 288     |         | 2   |
|           |                                    |          | AVR   | 1864        | 1253   | 152    | 34        | 54         | 84             | 279     |         | 8   |
|           |                                    |          | MAI   | 1646        | 894    | 192    | 19        | 22         | 25             | 403     |         | 24  |
|           |                                    |          | JUN   | 1595        | 634    | 327    | 97        | 25         | 100            | 411     |         |     |
|           | TONS                               | JAN      | 3167  | 1970        | 273    | 170    | 38        | 270        | 442            |         | 5       |     |
|           |                                    | FEB      | 3030  | 1766        | 429    | 124    | 74        | 270        | 350            |         | 18      |     |
|           |                                    | MAR      | 2546  | 1328        | 379    | 169    | 95        | 196        | 202            |         | 3       |     |
|           |                                    | AVR      | 3123  | 1909        | 407    | 164    | 120       | 120        | 349            |         | 16      |     |
|           |                                    | MAI      | 2523  | 1450        | 298    | 106    | 64        | 157        | 443            |         | 10      |     |
|           |                                    | JUN      | 2927  | 1159        | 664    | 255    | 76        | 206        | 565            |         | 3       |     |
| 264       | JUTE A. OTHER, NOT SPUN, WAST. ETC | 1000 EUR | JAN   | 33          |        | 2      | 1         | 25         | 5              |         |         |     |
|           |                                    |          | FEB   | 28          |        | 10     |           | 4          | 11             |         |         |     |
|           |                                    |          | MAR   | 408         | 2      | 20     |           | 27         | 18             | 340     |         | 2   |
|           |                                    |          | AVR   | 114         |        |        | 2         | 30         | 2              | 80      |         | 1   |
|           |                                    |          | MAI   | 102         | 9      | 21     | 6         | 20         | 1              | 43      |         |     |
|           |                                    |          | JUN   | 41          |        | 13     | 2         | 14         | 3              | 8       |         | 3   |
|           | TONS                               | JAN      | 45    |             | 6      | 1      | 29        | 9          |                |         | 1       |     |
|           |                                    | FEB      | 73    |             | 29     |        | 6         | 3          | 21             |         | 14      |     |
|           |                                    | MAR      | 1220  | 66          | 85     |        | 37        | 77         | 949            |         | 5       |     |
|           |                                    | AVR      | 249   |             |        |        | 41        | 6          | 202            |         |         |     |
|           |                                    | MAI      | 261   | 69          | 69     | 3      | 27        | 9          | 83             |         | 1       |     |
|           |                                    | JUN      | 103   |             | 53     | 1      | 21        | 3          | 11             |         | 15      |     |
| 265       | OTHER VEGETABLE FIBRES             | 1000 EUR | JAN   | 1859        | 25     | 341    | 7         | 6          | 1451           | 12      |         | 8   |
|           |                                    |          | FEB   | 2572        | 39     | 421    | 7         | 19         | 185            | 13      |         | 18  |
|           |                                    |          | MAR   | 2113        | 37     | 253    | 18        | 26         | 1720           | 52      |         | 7   |
|           |                                    |          | AVR   | 1841        | 15     | 338    | 11        | 9          | 1411           | 43      |         | 16  |
|           |                                    |          | MAI   | 1806        | 8      | 296    | 29        | 9          | 1409           | 56      |         | 14  |
|           |                                    |          | JUN   | 2364        | 7      | 591    | 11        | 28         | 1636           | 76      |         | 15  |
|           | TONS                               | JAN      | 3625  | 93          | 509    | 4      | 15        | 2937       | 54             |         | 14      |     |
|           |                                    | FEB      | 4048  | 89          | 671    | 5      | 20        | 3188       | 43             |         | 31      |     |
|           |                                    | MAR      | 3701  | 48          | 294    | 7      | 21        | 3238       | 25             |         | 35      |     |
|           |                                    | AVR      | 3681  | 88          | 494    | 14     | 24        | 2973       | 61             |         | 28      |     |
|           |                                    | MAI      | 3254  | 12          | 418    | 12     | 27        | 2766       | 21             |         | 25      |     |
|           |                                    | JUN      | 3961  | 9           | 798    | 6      | 45        | 3009       | 67             |         | 27      |     |
| 266       | SYN. AND REGENERATED-ART.-FIBR.    | 1000 EUR | JAN   | 24592       | 8493   | 1434   | 4800      | 1648       | 572            | 7593    | 14      | 38  |
|           |                                    |          | FEB   | 32115       | 7854   | 2305   | 4928      | 824        | 423            | 15610   | 48      | 118 |
|           |                                    |          | MAR   | 28909       | 8700   | 2129   | 5378      | 1161       | 277            | 11221   | 27      | 46  |
|           |                                    |          | AVR   | 28465       | 7839   | 1973   | 4050      | 1101       | 380            | 13038   | 21      | 63  |
|           |                                    |          | MAI   | 38513       | 8625   | 2713   | 6050      | 1119       | 306            | 19530   | 112     | 58  |
|           |                                    |          | JUN   | 29593       | 9111   | 3382   | 6136      | 821        | 359            | 9701    | 6       | 77  |
|           | TONS                               | JAN      | 21739 | 6519        | 1007   | 4581   | 1912      | 402        | 7262           | 21      | 35      |     |
|           |                                    | FEB      | 26585 | 6331        | 1904   | 4789   | 815       | 352        | 12229          | 53      | 112     |     |
|           |                                    | MAR      | 25627 | 7601        | 1750   | 5430   | 1081      | 214        | 9467           | 30      | 54      |     |
|           |                                    | AVR      | 24558 | 7113        | 1658   | 4229   | 1036      | 374        | 10052          | 31      | 64      |     |
|           |                                    | MAI      | 32115 | 7993        | 2213   | 6202   | 1093      | 289        | 14222          | 136     | 56      |     |
|           |                                    | JUN      | 27690 | 9022        | 3077   | 6073   | 754       | 314        | 8367           |         | 82      |     |
| 267       | WLD CLOTHG., OTH. TEXT. ART. BAGS  | 1000 EUR | JAN   | 3189        | 309    | 312    | 160       | 724        | 1102           | 510     |         | 72  |
|           |                                    |          | FEB   | 3339        | 508    | 330    | 155       | 554        | 1172           | 553     |         | 67  |
|           |                                    |          | MAR   | 3130        | 471    | 424    | 216       | 428        | 913            | 402     |         | 27  |
|           |                                    |          | AVR   | 3205        | 499    | 239    | 239       | 888        | 81             | 415     |         | 102 |
|           |                                    |          | MAI   | 3297        | 590    | 277    | 167       | 690        | 898            | 599     |         | 76  |
|           |                                    |          | JUN   | 3422        | 482    | 290    | 203       | 747        | 1212           | 416     |         | 72  |
|           | TONS                               | JAN      | 7291  | 873         | 739    | 278    | 1844      | 1944       | 1325           |         | 280     |     |
|           |                                    | FEB      | 8127  | 1479        | 957    | 225    | 1511      | 2240       | 1377           |         | 338     |     |
|           |                                    | MAR      | 8739  | 1710        | 1081   | 387    | 1961      | 2104       | 1137           |         | 359     |     |
|           |                                    | AVR      | 9837  | 2112        | 1000   | 426    | 2647      | 2069       | 1108           |         | 476     |     |
|           |                                    | MAI      | 9105  | 1670        | 813    | 294    | 2075      | 2095       | 1706           |         | 452     |     |
|           |                                    | JUN      | 8689  | 1250        | 748    | 365    | 2041      | 2802       | 1128           |         | 354     |     |
| 271       | NATURAL FERTILISERS                | 1000 EUR | JAN   | 549         | 466    | 45     |           | 5          | 2              | 29      |         | 2   |
|           |                                    |          | FEB   | 500         | 382    | 72     |           | 1          | 38             | 4       |         | 2   |
|           |                                    |          | MAR   | 160         | 35     | 79     |           | 6          |                | 27      |         | 11  |
|           |                                    |          | AVR   | 122         | 17     | 66     |           | 19         |                | 6       |         | 12  |
|           |                                    |          | MAI   | 135         | 15     | 36     |           | 2          |                | 41      |         |     |
|           |                                    |          | JUN   | 161         | 10     | 29     |           | 41         |                | 63      |         | 3   |
| 1000 TONS | JAN                                | 6        | 4     | 2           |        |        |           |            |                |         |         |     |
|           | FEB                                | 5        | 4     | 2           |        |        |           |            |                |         |         |     |
|           | MAR                                | 4        |       | 3           |        |        |           |            |                |         |         |     |
|           | AVR                                | 3        |       | 2           |        |        |           |            |                |         |         |     |
|           | MAI                                | 3        |       | 1           |        |        |           |            |                |         |         |     |
|           | JUN                                | 2        |       | 1           |        |        |           |            |                |         |         |     |
| 273       | BUILDING STONE, SAND, GRAVEL       | 1000 EUR | JAN   | 4027        | 548    | 651    | 2164      | 9          | 303            | 218     |         | 134 |
|           |                                    |          | FEB   | 4287        | 872    | 612    | 2083      | 29         | 199            | 255     |         | 237 |
|           |                                    |          | MAR   | 4029        | 768    | 510    | 2127      | 24         | 243            | 136     |         | 221 |
|           |                                    |          | AVR   | 5326        | 1331   | 644    | 2664      | 19         | 270            | 129     |         | 269 |
|           |                                    |          | MAI   | 4568        | 902    | 607    | 2326      | 14         | 277            | 159     |         | 295 |
|           |                                    |          | JUN   | 4910        | 967    | 685    | 2573      | 14         | 259            | 236     |         | 176 |
|           | 1000 TONS                          | JAN      | 333   | 47          | 164    | 53     | 2         | 45         | 7              |         | 15      |     |
|           |                                    | FEB      | 406   | 107         | 160    | 60     | 2         | 46         | 13             |         | 19      |     |
|           |                                    | MAR      | 373   | 94          | 146    | 72     | 1         | 39         | 4              |         | 17      |     |
|           |                                    | AVR      | 602   | 157         | 277    | 78     | 2         | 34         | 5              |         | 46      |     |
|           |                                    | MAI      | 448   | 109         | 188    | 80     | 1         | 41         | 3              |         | 25      |     |
|           |                                    | JUN      | 454   | 119         | 202    | 74     | 1         | 34         | 3              |         | 19      |     |
| 274       | SULPHUR, UNROASTED IRON PYRITES    | 1000 EUR | JAN   | 2512        | 715    | 1446   | 54        |            | 250            | 47      |         |     |
|           |                                    |          | FEB   | 2081        | 831    | 1150   | 59        |            | 19             | 22      |         |     |
|           |                                    |          | MAR   | 1413        | 487    | 768    | 98        |            | 38             | 16      |         |     |
|           |                                    |          | AVR   | 1223        | 467    | 582    | 127       |            | 19             | 28      |         |     |
|           |                                    |          | MAI   | 1575        | 380    | 998    | 136       |            | 46             | 15      |         |     |
|           |                                    |          | JUN   | 2331        | 384    | 1759   | 149       |            | 20             | 19      |         |     |
|           | TONS                               | JAN      | 52869 | 8812        | 38108  | 440    |           | 5282       | 227            |         |         |     |
|           |                                    | FEB      | 29860 | 10038       | 18640  | 939    |           | 142        | 101            |         |         |     |
|           |                                    | MAR      | 21887 | 5498        | 12338  | 3470   |           | 475        | 56             |         |         |     |
|           |                                    | AVR      | 20613 | 5846        | 8946   | 5310   |           | 440        | 50             |         |         |     |
|           |                                    | MAI      | 28418 | 4517        | 16436  | 6983   |           | 395        | 87             |         |         |     |
|           |                                    | JUN      | 40526 | 4213        | 29445  | 6618   |           | 184        | 66             |         |         |     |

export  
INTRA (EUR-9)

| CST | Produits - Products                        | 1975 | EUR <sup>9)</sup> | Deutschland | France | Italie | Nederland <sup>1)</sup> | Belg.-Lux. | United Kingdom | Ireland | Danmark |
|-----|--|------|-------------------|-------------|--------|--------|-------------------------|------------|----------------|---------|---------|
| 275 | ABRASIFS NATURELS, DIAM. INDUST. 1000 EUR  | JAN  | 3745              | 212         | 151    | 104    | 420                     | 2512       | 139            | 1       | 206     |
|     |  | FEB  | 3794              | 197         | 361    | 19     | 490                     | 1633       | 893            | 2       | 199     |
|     |  | MAR  | 2665              | 326         | 120    | 146    | 403                     | 1343       | 153            |         | 174     |
|     |  | AVR  | 2644              | 400         | 319    | 54     | 912                     | 719        | 99             | 1       | 160     |
|     |  | MAI  | 5253              | 424         | 197    | 106    | 472                     | 3240       | 678            |         | 136     |
|     |  | JUN  | 2910              | 381         | 250    | 31     | 722                     | 1153       | 182            |         | 191     |
| 276 | AUTRES PRODUITS MINERAUX BRUTS 1000 EUR    | JAN  | 21588             | 5106        | 4012   | 742    | 3183                    | 2639       | 5787           | 100     | 19      |
|     |  | FEB  | 20157             | 5022        | 4359   | 921    | 2532                    | 2671       | 4465           | 176     | 11      |
|     |  | MAR  | 20951             | 6444        | 3593   | 1131   | 3374                    | 2679       | 3407           | 108     | 15      |
|     |  | AVR  | 22445             | 7102        | 3944   | 1039   | 3578                    | 4162       | 4162           | 12      | 42      |
|     |  | MAI  | 22343             | 6309        | 3973   | 737    | 3594                    | 2668       | 4953           | 82      | 27      |
|     |  | JUN  | 23354             | 5616        | 4396   | 1226   | 4423                    | 2709       | 4910           | 58      | 16      |
|     | 1000 TONNES                                | JAN  | 1330              | 471         | 146    | 30     | 98                      | 404        | 178            | 1       | 1       |
|     |  | FEB  | 1301              | 451         | 148    | 16     | 89                      | 410        | 176            | 9       | 2       |
|     |  | MAR  | 1486              | 587         | 180    | 32     | 101                     | 466        | 112            | 7       | 1       |
|     |  | AVR  | 1773              | 740         | 187    | 24     | 101                     | 496        | 200            | 4       | 3       |
|     |  | MAI  | 1591              | 654         | 180    | 13     | 91                      | 427        | 155            | 4       | 3       |
|     |  | JUN  | 1682              | 681         | 214    | 24     | 110                     | 497        | 155            |         | 1       |
| 281 | MINERAIS DE FFR 1000 EUR                   | JAN  | 7259              | 54          | 6579   | 81     | 6                       | 534        |                | 5       | 17      |
|     |  | FEB  | 8057              | 49          | 6223   | 24     | 14                      | 64         | 2              | 2       | 11      |
|     |  | MAR  | 7236              | 55          | 6581   | 46     | 20                      | 120        |                | 4       | 8       |
|     |  | AVR  | 7063              | 50          | 6815   | 6      | 29                      | 151        |                | 12      | 27      |
|     |  | MAI  | 7391              | 40          | 7151   | 10     | 17                      | 134        |                | 3       | 13      |
|     |  | JUN  | 7362              | 40          | 7121   | 13     | 21                      | 150        |                | 3       | 13      |
|     | 1000 TONNES                                | JAN  | 1508              | 9           | 1455   | 6      |                         | 35         |                | 2       | 1       |
|     |  | FEB  | 1667              | 6           | 1599   | 5      |                         | 50         |                | 1       | 4       |
|     |  | MAR  | 1568              | 13          | 1531   | 8      |                         | 12         |                | 1       | 2       |
|     |  | AVR  | 1480              | 11          | 1449   | 2      |                         | 14         |                | 6       | 2       |
|     |  | MAI  | 1442              | 9           | 1508   | 4      |                         | 16         |                |         | 2       |
|     |  | JUN  | 1497              | 9           | 1467   | 3      |                         | 16         |                |         | 2       |
| 287 | FERRAILLES DE FONTE, FER, ACIER 1000 EUR   | JAN  | 61966             | 17344       | 25488  | 233    | 9026                    | 6801       | 2545           | 127     | 402     |
|     |  | FEB  | 47570             | 15903       | 18357  | 196    | 4790                    | 4795       | 3283           |         | 246     |
|     |  | MAR  | 37501             | 9908        | 16068  | 197    | 4888                    | 4222       | 2177           |         | 39      |
|     |  | AVR  | 53805             | 14423       | 28180  | 148    | 4250                    | 4479       | 2202           | 107     | 16      |
|     |  | MAI  | 46595             | 18455       | 15525  | 105    | 4048                    | 3127       | 5243           | 52      | 40      |
|     |  | JUN  | 47000             | 17274       | 16813  | 26     | 5027                    | 2847       | 4839           | 56      | 118     |
|     | 1000 TONNES                                | JAN  | 657               | 169         | 273    |        | 103                     | 74         | 33             | 1       | 3       |
|     |  | FEB  | 575               | 172         | 236    |        | 66                      | 56         | 41             |         | 3       |
|     |  | MAR  | 544               | 137         | 238    |        | 79                      | 53         | 36             |         | 1       |
|     |  | AVR  | 714               | 195         | 349    |        | 70                      | 67         | 33             | 2       | 1       |
|     |  | MAI  | 637               | 238         | 196    |        | 70                      | 43         | 89             |         | 1       |
|     |  | JUN  | 642               | 220         | 223    |        | 77                      | 39         | 81             |         | 2       |
| 283 | MINER. NON FERRES, SF THOR. URAN. 1000 EUR | JAN  | 15241             | 2026        | 2027   | 1681   | 4816                    | 1196       | 1409           |         | 2086    |
|     |  | FEB  | 14450             | 1818        | 149    | 20     | 4967                    | 1819       | 596            |         | 5081    |
|     |  | MAR  | 12933             | 1511        | 1522   | 42     | 3927                    | 1903       | 1273           |         | 3635    |
|     |  | AVR  | 13223             | 2100        | 1548   | 34     | 4657                    | 1903       | 1210           |         | 3070    |
|     |  | MAI  | 12965             | 1144        | 550    | 90     | 4156                    | 1533       | 930            |         | 4153    |
|     |  | JUN  | 11980             | 1689        | 610    | 121    | 4848                    | 623        | 397            |         | 3339    |
|     | 1000 TONNES                                | JAN  | 53                | 8           | 7      | 11     | 8                       | 4          | 3              | 12      | 1246    |
|     |  | FEB  | 47                | 7           | 1      |        | 6                       | 2          | 2              |         | 132     |
|     |  | MAR  | 50                | 5           | 7      |        | 7                       | 2          | 12             |         | 17      |
|     |  | AVR  | 45                | 6           | 3      |        | 8                       | 3          | 3              |         | 17      |
|     |  | MAI  | 44                | 4           | 3      |        | 6                       | 2          | 2              |         | 22      |
|     |  | JUN  | 25                | 7           | 5      |        | 7                       | 1          | 1              |         | 2       |
| 284 | DECHETS DE METAUX NON FERREUX 1000 EUR     | JAN  | 25122             | 5359        | 7072   | 616    | 3027                    | 3859       | 4353           | 132     | 704     |
|     |  | FEB  | 22893             | 5472        | 5533   | 1072   | 2903                    | 3672       | 3380           |         | 320     |
|     |  | MAR  | 20043             | 3555        | 5234   | 580    | 2790                    | 3185       | 3885           |         | 270     |
|     |  | AVR  | 24088             | 4466        | 5796   | 635    | 3187                    | 4793       | 4793           |         | 706     |
|     |  | MAI  | 21145             | 4674        | 5435   | 972    | 2261                    | 2160       | 4602           |         | 403     |
|     |  | JUN  | 22435             | 5458        | 5497   | 907    | 2853                    | 2220       | 4954           |         | 157     |
|     | TONNES                                     | JAN  | 61875             | 22281       | 8964   | 4156   | 6136                    | 10718      | 8063           | 311     | 1246    |
|     |  | FEB  | 63775             | 21716       | 11298  | 6427   | 6807                    | 1193       | 9522           |         | 516     |
|     |  | MAR  | 54515             | 15791       | 9020   | 1563   | 6501                    | 11993      | 8119           |         | 405     |
|     |  | AVR  | 72311             | 20207       | 12658  | 3636   | 7437                    | 17395      | 8861           |         | 599     |
|     |  | MAI  | 52964             | 12430       | 9763   | 3070   | 4490                    | 12611      | 8078           |         | 721     |
|     |  | JUN  | 53490             | 12195       | 9269   | 3818   | 6102                    | 11555      | 9615           |         | 3       |
| 285 | MINER. ARGENT ET PLAT., DECHETS 1000 EUR   | JAN  | 1413              |             | 98     |        | 421                     | 408        | 520            |         | 64      |
|     |  | FEB  | 1350              |             |        |        | 367                     | 188        | 541            |         | 156     |
|     |  | MAR  | 616               | 5           | 6      |        | 343                     | 81         | 118            |         | 29      |
|     |  | AVR  | 1479              |             |        | 27     | 721                     | 49         | 559            |         | 34      |
|     |  | MAI  | 1161              |             | 70     |        | 426                     | 459        | 17             |         | 121     |
|     |  | JUN  | 1262              | 41          | 111    | 26     | 562                     | 264        | 24             |         | 21      |
| 286 | MINER. ET CONC. THORIUM, URANIUM 1000 EUR  | JAN  |                   |             |        |        |                         |            |                |         |         |
|     |  | FEB  |                   |             |        |        |                         |            |                |         |         |
|     |  | MAR  |                   |             |        |        |                         |            |                |         |         |
|     |  | AVR  | 15                |             |        |        | 15                      |            |                |         |         |
|     |  | MAI  |                   |             |        |        |                         |            |                |         |         |
|     |  | JUN  |                   |             |        |        |                         |            |                |         |         |
| 291 | MAT. BRUTES D'ORIG. ANIMALE, NDA. 1000 EUR | JAN  | 11418             | 1758        | 1692   | 190    | 1850                    | 2249       | 981            | 515     | 2143    |
|     |  | FEB  | 10466             | 1718        | 1612   | 204    | 1714                    | 1938       | 789            |         | 472     |
|     |  | MAR  | 9461              | 1677        | 1515   | 387    | 1582                    | 1982       | 492            |         | 403     |
|     |  | AVR  | 9572              | 1666        | 1418   | 289    | 1947                    | 407        | 712            |         | 448     |
|     |  | MAI  | 8379              | 1377        | 1349   | 170    | 1419                    | 1364       | 619            |         | 412     |
|     |  | JUN  | 9101              | 1662        | 1287   | 263    | 1804                    | 1258       | 596            |         | 271     |
|     | TONNES                                     | JAN  | 37788             | 9035        | 3211   | 1070   | 5852                    | 5871       | 1033           | 4768    | 6947    |
|     |  | FEB  | 34561             | 8818        | 2587   | 1059   | 5584                    | 5493       | 1145           |         | 3954    |
|     |  | MAR  | 31172             | 7570        | 2358   | 1401   | 5168                    | 5903       | 848            |         | 3920    |
|     |  | AVR  | 34418             | 10236       | 2263   | 1136   | 5889                    | 4112       | 615            |         | 4046    |
|     |  | MAI  | 31687             | 8966        | 1993   | 804    | 4753                    | 5043       | 792            |         | 3578    |
|     |  | JUN  | 27304             | 8146        | 2035   | 580    | 4953                    | 5363       | 599            |         | 23      |
| 297 | MAT. BRUTES ORIG. VEGETALE, NDA 1000 EUR   | JAN  | 78098             | 8423        | 7111   | 9432   | 40036                   | 5905       | 1328           | 163     | 5730    |
|     |  | FEB  | 70998             | 6446        | 6820   | 6347   | 41348                   | 4711       | 1539           |         | 269     |
|     |  | MAR  | 72555             | 3896        | 5229   | 9919   | 45541                   | 3732       | 964            |         | 241     |
|     |  | AVR  | 56113             | 3444        | 4878   | 7508   | 33225                   | 2690       | 822            |         | 230     |
|     |  | MAI  | 50806             | 1965        | 3245   | 5910   | 33252                   | 2263       | 705            |         | 267     |
|     |  | JUN  | 34874             | 1657        | 3951   | 3564   | 20408                   | 1762       | 323            |         | 198     |
|     | TONNES                                     | JAN  | 47033             | 2303        | 8085   | 3971   | 17932                   | 6854       | 958            | 1014    | 5916    |
|     |  | FEB  | 44770             | 1840        | 8896   | 3475   | 18941                   | 4024       | 1128           |         | 1803    |
|     |  | MAR  | 48854             | 1675        | 6476   | 6143   | 20866                   | 6000       | 851            |         | 1073    |
|     |  | AVR  | 38565             | 1433        | 6431   | 4697   | 15746                   | 4486       | 824            |         | 1087    |
|     |  | MAI  | 31348             | 793         | 2773   | 3163   | 14452                   | 4135       | 719            |         | 1294    |
|     |  | JUN  | 26363             | 754         | 4677   | 1804   | 11797                   | 2793       | 316            |         | 9       |
| 321 | CHARBON, COQUES ET AGGLOMERES 1000 EUR     | JAN  | 141522            | 113291      | 5500   | 482    | 4018                    | 4590       | 12923          | 644     | 74      |
|     |  | FEB  | 136054            | 113541      | 5004   | 461    | 3131                    | 3430       | 9939           |         | 527     |
|     |  | MAR  | 119203            | 96654       | 4036   | 414    | 3966                    | 2600       | 10849          |         | 434     |
|     |  | AVR  | 121826            | 104585      | 3914   | 311    | 2668                    | 4218       | 5524           |         | 462     |
|     |  | MAI  | 101992            | 84106       | 6179   | 342    | 1995                    | 3191       | 5806           |         | 354     |
|     |  | JUN  | 103168            | 87049       | 5799   | 942    | 2365                    | 2743       | 3968           |         | 298     |
|     | 1000 TONNES                                | JAN  | 2684              | 1961        | 121    | 5      | 67                      | 83         | 421            | 25      | 1       |
|     |  | FEB  | 2552              | 1991        | 109    | 5      | 53                      | 71         | 307            |         | 16      |
|     |  | MAR  | 2408              | 1743        | 88     | 3      | 73                      | 61         | 396            |         | 36      |
|     |  | AVR  | 2339              | 1898        | 77     | 4      | 49                      | 148        | 174            |         | 13      |
|     |  | MAI  | 2120              | 1518        | 102    | 4      | 38                      | 140        | 117            |         | 101     |
|     |  | JUN  | 1957              | 1578        | 96     | 19     | 43                      | 78         | 143            |         | 7       |

<sup>1)</sup> A l'exclusion du commerce des Pays-Bas avec l'Union Economique Belgo-Luxembourgeoise.

<sup>1)</sup> Excluding the trade of the Netherlands with the Belgium Luxembourg Economic Union



export  
EXTRA (EUR-9)

| CST       | Produits - Products              | 1976      | EUR-9                             | Deutschland | France | Italia | Nederland | Belg.-Lux. | United Kingdom | Ireland | Danmark |      |      |      |
|-----------|----------------------------------|-----------|-----------------------------------|-------------|--------|--------|-----------|------------|----------------|---------|---------|------|------|------|
| 275       | NATURAL ABRASIVES, IND. DIAMONDS | 1000 EUR  | JAN                               | 3210        | 172    | 131    | 107       | 351        | 2057           | 349     | 43      |      |      |      |
|           |                                  | FEV       | 2740                              | 380         | 106    | 91     | 532       | 1337       | 265            | 29      |         |      |      |      |
|           |                                  | MAR       | 4038                              | 133         | 160    | 49     | 905       | 2536       | 220            | 35      |         |      |      |      |
|           |                                  | AVR       | 2133                              | 209         | 144    | 122    | 348       | 852        | 287            | 61      |         |      |      |      |
|           |                                  | MAI       | 4915                              | 547         | 120    | 100    | 264       | 3596       | 269            | 19      |         |      |      |      |
|           |                                  | JUN       | 3313                              | 188         | 145    | 91     | 546       | 1970       | 324            | 49      |         |      |      |      |
| 276       | OTHER CRUDE MINERAL PRODUCTS     | 1000 EUR  | JAN                               | 16081       | 4192   | 1206   | 1119      | 2111       | 179            | 6004    | 652     | 618  |      |      |
|           |                                  | FEV       | 16724                             | 5509        | 1678   | 952    | 1992      | 159        | 5011           | 741     | 682     |      |      |      |
|           |                                  | MAR       | 15385                             | 4223        | 1318   | 941    | 2254      | 669        | 4721           | 663     | 596     |      |      |      |
|           |                                  | AVR       | 17433                             | 4582        | 1599   | 1071   | 2912      | 190        | 5364           | 620     | 1095    |      |      |      |
|           |                                  | MAI       | 17449                             | 4568        | 1424   | 2172   | 2438      | 188        | 5296           | 432     | 931     |      |      |      |
|           |                                  | JUN       | 15553                             | 4257        | 1371   | 1229   | 2292      | 335        | 4446           | 774     | 849     |      |      |      |
|           |                                  | 1000 TONS | JAN                               | 528         | 121    | 43     | 34        | 90         | 2              | 196     | 27      | 16   |      |      |
|           |                                  | FEV       | 461                               | 85          | 59     | 30     | 83        | 2          | 170            | 24      | 8       |      |      |      |
|           |                                  | MAR       | 426                               | 91          | 40     | 35     | 60        | 27         | 133            | 29      | 10      |      |      |      |
|           |                                  | AVR       | 434                               | 60          | 48     | 36     | 84        | 7          | 167            | 22      | 9       |      |      |      |
|           |                                  | MAI       | 542                               | 102         | 43     | 62     | 87        | 3          | 203            | 40      | 5       |      |      |      |
|           |                                  | JUN       | 393                               | 56          | 52     | 50     | 85        | 7          | 134            |         | 9       |      |      |      |
|           |                                  | 281       | IRON ORE                          | 1000 EUR    | JAN    | 94     | 7         | 1          | 80             | 2       | 4       |      | 1    |      |
|           |                                  |           |                                   | FEV         | 187    | 4      |           | 170        |                |         | 5       |      | 3    |      |
|           |                                  |           |                                   | MAR         | 110    | 20     |           | 119        | 2              | 4       |         |      | 3    |      |
|           |                                  |           |                                   | AVR         | 233    | 18     | 81        | 118        | 2              | 8       | 3       |      | 3    |      |
|           |                                  |           |                                   | MAI         | 89     | 15     |           | 68         |                | 6       |         |      |      |      |
|           |                                  |           |                                   | JUN         | 175    | 24     | 3         | 140        | 1              | 6       | 1       |      |      |      |
| 1000 TONS | JAN                              | 13        |                                   |             | 13     |        |           |            |                |         |         |      |      |      |
| FEV       | 32                               |           |                                   | 31          |        |        |           |            |                |         |         |      |      |      |
| MAR       | 21                               |           |                                   | 20          |        |        |           |            |                |         |         |      |      |      |
| AVR       | 17                               | 1         | 4                                 | 12          |        |        |           |            |                |         |         |      |      |      |
| MAI       | 11                               |           |                                   | 10          |        |        |           |            |                |         |         |      |      |      |
| JUN       | 22                               | 1         |                                   | 21          |        |        |           |            |                |         |         |      |      |      |
| 282       | IRON OR STEEL SCRAP AND WASTE    | 1000 EUR  | JAN                               | 3652        | 1035   | 542    |           | 440        | 701            | 173     | 761     |      |      |      |
|           |                                  | FEV       | 5692                              | 2054        | 1157   | 1      | 616       | 177        | 633            | 47      | 1207    |      |      |      |
|           |                                  | MAR       | 4524                              | 1814        | 800    |        | 617       | 447        | 272            |         | 573     |      |      |      |
|           |                                  | AVR       | 4557                              | 1112        | 531    | 5      | 890       | 687        | 664            | 47      | 621     |      |      |      |
|           |                                  | MAI       | 4151                              | 1122        | 621    |        | 853       | 21         | 901            | 40      | 593     |      |      |      |
|           |                                  | JUN       | 5394                              | 1232        | 1078   | 18     | 1477      | 562        | 651            | 33      | 343     |      |      |      |
|           |                                  | 1000 TONS | JAN                               | 39          | 13     | 6      |           | 3          | 5              | 2       |         | 10   |      |      |
|           |                                  | FEV       | 63                                | 16          | 17     |        | 7         | 1          | 9              | 1       |         | 12   |      |      |
|           |                                  | MAR       | 52                                | 16          | 13     |        | 7         | 4          | 5              |         |         | 6    |      |      |
|           |                                  | AVR       | 55                                | 12          | 9      |        | 7         | 6          | 14             |         |         | 7    |      |      |
|           |                                  | MAI       | 61                                | 16          | 14     |        | 7         | 7          | 21             |         |         | 7    |      |      |
|           |                                  | JUN       | 84                                | 19          | 14     |        | 21        | 1          | 16             |         |         | 4    |      |      |
|           |                                  | 283       | NON-FERROUS ORES, EX. URAN. THCP. | 1000 EUR    | JAN    | 10170  | 510       | 4342       | 491            | 2557    | 491     | 1138 | 591  |      |
|           |                                  |           |                                   | FEV         | 4068   | 212    | 213       | 75         | 2074           | 564     | 612     | 318  | 318  |      |
|           |                                  |           |                                   | MAR         | 6032   | 857    | 189       | 189        | 2347           | 377     | 1266    | 851  | 91   |      |
|           |                                  |           |                                   | AVR         | 6966   | 583    | 82        | 824        | 5927           | 303     | 1345    | 602  | 602  |      |
|           |                                  |           |                                   | MAI         | 9166   | 1374   | 166       | 1030       | 590            | 656     | 2537    | 813  | 813  |      |
|           |                                  |           |                                   | JUN         | 4857   | 507    | 76        | 207        | 1693           | 1299    | 832     | 237  | 6    |      |
| 1000 TONS | JAN                              |           |                                   | 136         | 1      | 4      | 3         | 3          | 123            | 2       |         | 2    |      |      |
| FEV       | 14                               |           |                                   | 6           | 1      | 1      | 3         | 3          | 5              | 3       |         | 5    |      |      |
| MAR       | 14                               |           |                                   | 2           | 1      | 1      | 2         | 2          | 1              | 1       |         | 2    |      |      |
| AVR       | 13                               |           |                                   | 1           | 2      | 5      | 2         | 2          | 1              | 1       |         | 4    |      |      |
| MAI       | 31                               |           |                                   | 3           | 1      | 6      | 2         | 2          | 12             | 2       |         |      |      |      |
| JUN       | 10                               |           |                                   | 1           | 2      | 1      | 1         | 1          | 2              |         |         | 1    |      |      |
| 284       | NON-FERROUS METAL SCRAP          |           |                                   | 1000 EUR    | JAN    | 2996   | 1072      | 451        | 133            | 89      | 400     | 815  | 36   |      |
|           |                                  |           |                                   | FEV         | 4328   | 1978   | 733       | 54         | 157            | 239     | 1103    | 64   | 64   |      |
|           |                                  |           |                                   | MAR         | 3877   | 1257   | 1086      | 22         | 189            | 231     | 1058    | 34   | 34   |      |
|           |                                  |           |                                   | AVR         | 5672   | 2004   | 540       | 51         | 1735           | 1006    | 91      | 91   | 91   |      |
|           |                                  |           |                                   | MAI         | 7057   | 1615   | 347       | 12         | 405            | 661     | 1303    | 61   | 61   |      |
|           |                                  |           |                                   | JUN         | 4349   | 1591   | 347       | 202        | 431            | 141     | 1342    | 42   | 105  |      |
|           |                                  | TONS      | JAN                               | 4263        | 1289   | 536    | 126       | 232        | 430            | 1550    |         | 100  |      |      |
|           |                                  | FEV       | 7117                              | 4323        | 691    | 156    | 426       | 172        | 1799           |         | 166     |      |      |      |
|           |                                  | MAR       | 7315                              | 2722        | 278    | 112    | 262       | 346        | 1587           |         | 72      |      |      |      |
|           |                                  | AVR       | 9379                              | 4324        | 813    | 149    | 975       | 1473       | 1380           |         | 264     |      |      |      |
|           |                                  | MAI       | 13791                             | 6433        | 3809   | 79     | 681       | 539        | 2051           | 54      | 146     |      |      |      |
|           |                                  | JUN       | 11756                             | 7190        | 389    | 431    | 837       | 419        | 2300           |         | 201     |      |      |      |
|           |                                  | 285       | SILVER AND PLATINUM ORES, WASTE   | 1000 EUR    | JAN    | 1189   |           | 876        |                |         | 297     |      | 16   |      |
|           |                                  |           |                                   | FEV         | 585    | 12     | 485       |            |                | 39      |         |      | 49   |      |
|           |                                  |           |                                   | MAR         | 234    | 28     | 189       |            |                | 3       |         |      | 14   |      |
|           |                                  |           |                                   | AVR         | 1045   | 10     | 1009      |            |                | 14      |         |      | 12   |      |
|           |                                  |           |                                   | MAI         | 1506   |        | 1459      |            |                | 1       |         |      | 46   |      |
|           |                                  |           |                                   | JUN         | 1438   | 39     | 697       |            | 688            | 2       |         |      | 12   |      |
| 286       | ORES & CONC. OF URAN & THORIUM   | 1000 EUR  | JAN                               |             |        |        |           |            |                |         |         |      |      |      |
|           |                                  | FEV       |                                   |             |        |        |           |            |                |         |         |      |      |      |
|           |                                  | MAR       |                                   |             |        |        |           |            |                |         |         |      |      |      |
|           |                                  | AVR       |                                   |             |        |        |           |            |                |         |         |      |      |      |
|           |                                  | MAI       |                                   |             |        |        |           |            |                |         |         |      |      |      |
|           |                                  | JUN       |                                   |             |        |        |           |            |                |         |         |      |      |      |
| 287       | CRUDE ANIMAL MATERIALS, NES.     | 1000 EUR  | JAN                               | 5812        | 1728   | 762    | 144       | 589        | 1061           | 668     | 59      | 801  |      |      |
|           |                                  | FEV       | 6355                              | 1770        | 789    | 102    | 1074      | 875        | 588            |         | 107     | 1071 |      |      |
|           |                                  | MAR       | 6520                              | 1624        | 848    | 400    | 786       | 983        | 627            |         | 97      | 1165 |      |      |
|           |                                  | AVR       | 6928                              | 1949        | 1002   | 183    | 1144      | 686        | 991            |         | 33      | 940  |      |      |
|           |                                  | MAI       | 5654                              | 1593        | 876    | 88     | 716       | 764        | 721            | 107     | 849     |      |      |      |
|           |                                  | JUN       | 6435                              | 1832        | 826    | 366    | 1358      | 522        | 669            | 88      | 774     |      |      |      |
|           |                                  | TONS      | JAN                               | 7399        | 1155   | 521    | 562       | 484        | 1014           | 187     | 20      | 3456 |      |      |
|           |                                  | FEV       | 8730                              | 1027        | 537    | 199    | 737       | 492        | 313            | 40      | 4986    |      |      |      |
|           |                                  | MAR       | 9922                              | 1447        | 693    | 691    | 1282      | 1065       | 513            | 61      | 4166    |      |      |      |
|           |                                  | AVR       | 9742                              | 1728        | 702    | 292    | 1076      | 483        | 667            | 32      | 4862    |      |      |      |
|           |                                  | MAI       | 7326                              | 1515        | 688    | 107    | 544       | 536        | 218            | 40      | 362     |      |      |      |
|           |                                  | JUN       | 7164                              | 1224        | 415    | 449    | 1080      | 590        | 190            | 1       | 3215    |      |      |      |
|           |                                  | 288       | CRUDE VEGETABLE MATERIALS, NES.   | 1000 EUR    | JAN    | 34447  | 5489      | 5600       | 4423           | 10240   | 1833    | 977  | 159  | 5726 |
|           |                                  |           |                                   | FEV         | 33447  | 6648   | 5388      | 3510       | 10054          | 904     | 900     | 40   | 5943 |      |
|           |                                  |           |                                   | MAR         | 31716  | 5361   | 3320      | 3518       | 11806          | 1278    | 1205    | 20   | 3808 |      |
|           |                                  |           |                                   | AVR         | 24713  | 4134   | 2322      | 2740       | 9352           | 496     | 983     | 159  | 4530 |      |
|           |                                  |           |                                   | MAI         | 17456  | 3017   | 1986      | 1836       | 5573           | 616     | 950     | 31   | 3427 |      |
|           |                                  |           |                                   | JUN         | 14509  | 2605   | 2095      | 2571       | 3887           | 573     | 580     | 58   | 2140 |      |
| TONS      | JAN                              |           |                                   | 15230       | 1434   | 2445   | 2091      | 4409       | 801            | 862     | 17      | 3171 |      |      |
| FEV       | 16111                            |           |                                   | 1973        | 3602   | 1605   | 4611      | 442        | 804            | 8       | 3066    |      |      |      |
| MAR       | 19584                            |           |                                   | 3161        | 1996   | 2043   | 7648      | 717        | 788            | 2       | 3228    |      |      |      |
| AVR       | 15246                            |           |                                   | 2351        | 1612   | 1227   | 4876      | 293        | 692            | 3       | 4192    |      |      |      |
| MAI       | 9280                             |           |                                   | 1085        | 1138   | 888    | 2295      | 312        | 693            | 7       | 2826    |      |      |      |
| JUN       | 7742                             |           |                                   | 852         | 1445   | 1578   | 1808      | 214        | 264            |         | 1581    |      |      |      |
| 289       | COAL, COKE AND BRIQUETTES        |           |                                   | 1000 EUR    | JAN    | 55496  | 40177     | 1682       | 6533           | 281     | 541     | 5945 | 100  | 237  |
|           |                                  |           |                                   | FEV         | 53913  | 34495  | 1249      | 8878       | 786            | 677     | 6832    | 600  | 396  |      |
|           |                                  |           |                                   | MAR         | 38402  | 19880  | 172       | 8658       | 92             | 1538    | 6260    | 231  | 3    |      |
|           |                                  |           |                                   | AVR         | 35994  | 21761  | 1710      | 476        | 573            | 312     | 6091    | 216  | 514  |      |
|           |                                  |           |                                   | MAI         | 30290  | 17255  | 1446      | 2553       | 783            | 711     | 6988    | 193  | 351  |      |
|           |                                  |           |                                   | JUN         | 29992  | 17537  | 1799      | 4091       | 476            | 969     | 4921    | 193  | 6    |      |
|           |                                  | 1000 TONS | JAN                               | 813         | 565    | 28     | 75        | 6          | 6              | 129     | 1       | 3    |      |      |
|           |                                  | FEV       | 761                               | 459         | 22     | 95     | 10        | 7          | 154            | 8       | 6       |      |      |      |
|           |                                  | MAR       | 554                               | 270         | 28     | 101    | 17        | 17         | 135            | 2       | 2       |      |      |      |
|           |                                  | AVR       | 531                               | 300         | 28     | 49     | 8         | 5          | 130            | 2       | 8       |      |      |      |
|           |                                  | MAI       | 443                               | 232         | 20     | 32     | 9         | 10         | 133            | 2       | 5       |      |      |      |
|           |                                  | JUN       | 454                               | 255         | 27     | 54     | 7         | 12         | 100            |         |         |      |      |      |

export  
INTRA (EUR-9)

| CST | Produits - Products                         | 1975 | EUR-9 <sup>1)</sup> |             |        |        |                         |            |                |         |         |  |
|-----|---|------|---------------------|-------------|--------|--------|-------------------------|------------|----------------|---------|---------|--|
|     |   |      | EUR-9 <sup>1)</sup> | Deutschland | France | Italia | Nederland <sup>1)</sup> | Belg.-Lux. | United Kingdom | Ireland | Danmark |  |
| 331 | 1000 EUR<br>PETROLES BRUTS ET PART. RAFFIN. | JAN  | 12448               |             |        |        |                         | 5213       |                | 7235    |         |  |
|     |   | FEV  | 27939               |             |        |        |                         | 3841       |                | 6098    |         |  |
|     |   | MAR  | 7516                |             |        |        |                         | 3448       |                | 4068    |         |  |
|     |   | AVR  | 16699               |             |        |        | 1                       | 14634      |                | 2064    |         |  |
|     |   | MAI  | 2305                |             |        |        |                         | 1239       |                | 1066    |         |  |
|     |   | JUN  | 3737                |             |        |        |                         | 1363       |                | 2374    |         |  |
|     | 1000 TONNES                                 | JAN  | 191                 |             |        |        |                         | 67         |                | 124     |         |  |
|     |   | FEV  | 158                 |             |        |        |                         | 61         |                | 97      |         |  |
|     |   | MAR  | 121                 |             |        |        |                         | 51         |                | 70      |         |  |
|     |   | AVR  | 231                 |             |        |        |                         | 194        |                | 36      |         |  |
|     |   | MAI  | 34                  |             |        |        |                         | 15         |                | 19      |         |  |
|     |   | JUN  | 53                  |             |        |        |                         | 12         |                | 41      |         |  |
| 332 | 1000 EUR<br>PRODUITS DERIVES DU PETROLE     | JAN  | 364052              | 31054       | 36323  | 23644  | 181665                  | 37368      | 51039          | 2137    | 822     |  |
|     |   | FEV  | 318292              | 21340       | 36153  | 27353  | 148338                  | 34891      | 47049          | 1780    | 1388    |  |
|     |   | MAR  | 270449              | 20145       | 33173  | 18209  | 132410                  | 24407      | 40911          | 449     | 745     |  |
|     |   | AVR  | 518602              | 22556       | 45177  | 28003  | 128219                  | 45865      | 38221          | 4062    | 2499    |  |
|     |   | MAI  | 303828              | 18668       | 29639  | 35325  | 129572                  | 42306      | 44089          | 2656    | 1573    |  |
|     |   | JUN  | 364843              | 19965       | 42267  | 37846  | 156250                  | 51191      | 53279          | 2412    | 1633    |  |
|     | 1000 TONNES                                 | JAN  | 4639                | 355         | 460    | 280    | 2358                    | 450        | 681            | 44      | 11      |  |
|     |   | FEV  | 4247                | 247         | 477    | 350    | 2010                    | 494        | 612            | 37      | 19      |  |
|     |   | MAR  | 3696                | 230         | 412    | 233    | 1895                    | 360        | 547            | 8       | 11      |  |
|     |   | AVR  | 4331                | 249         | 567    | 370    | 1838                    | 657        | 535            | 78      | 36      |  |
|     |   | MAI  | 4033                | 185         | 354    | 478    | 1739                    | 520        | 676            | 48      | 23      |  |
|     |   | JUN  | 4793                | 212         | 492    | 507    | 2160                    | 619        | 761            | 1       | 23      |  |
| 341 | 1000 EUR<br>GAZ NATURELS ET GAZ D'USINES    | JAN  | 83703               | 732         | 1669   |        | 80084                   | 470        | 675            | 23      | 50      |  |
|     |   | FEV  | 81132               | 710         | 2047   |        | 77105                   | 390        | 872            | 8       |         |  |
|     |   | MAR  | 86910               | 827         | 1195   |        | 83685                   | 343        | 1060           |         |         |  |
|     |   | AVR  | 91919               | 1554        | 1676   |        | 87122                   | 744        | 809            | 14      |         |  |
|     |   | MAI  | 76216               | 1541        | 1772   | 79     | 71706                   | 176        | 942            |         |         |  |
|     |   | JUN  | 68813               | 1099        | 1451   | 1      | 64480                   | 695        | 1087           |         |         |  |
| 351 | 1000 EUR<br>ENERGIE ELECTRIQUE              | JAN  | 3669                |             | 2082   |        | 611                     | 2          | 16             |         | 974     |  |
|     |   | FEV  | 2576                |             | 1620   |        | 613                     |            |                |         | 867     |  |
|     |   | MAR  | 4881                |             | 3419   |        | 644                     |            |                |         | 818     |  |
|     |   | AVR  | 2896                |             | 1229   |        | 647                     |            |                | 145     | 875     |  |
|     |   | MAI  | 1586                |             | 186    |        | 662                     |            |                | 24      | 713     |  |
|     |   | JUN  | 3037                |             | 1664   |        | 657                     |            |                |         |         |  |
|     | 1000 KWH                                    | JAN  | 186770              |             | 109499 |        | 28604                   | 23         | 1277           |         | 48644   |  |
|     |   | FEV  | 162230              |             | 117134 |        | 509                     |            |                |         | 43310   |  |
|     |   | MAR  | 371025              |             | 303890 |        | 26368                   |            |                |         | 40767   |  |
|     |   | AVR  | 232085              |             | 151068 |        | 26000                   |            |                | 12472   | 42545   |  |
|     |   | MAI  | 71310               |             | 8732   |        | 26852                   |            |                | 2087    | 33639   |  |
|     |   | JUN  | 202746              |             | 138877 |        | 27740                   |            |                | 51      | 36078   |  |
| 411 | 1000 EUR<br>CORPS GRAS D'ORIGINE ANIMALE    | JAN  | 11149               | 2167        | 2503   | 521    | 571                     | 1134       | 718            | 1310    | 2225    |  |
|     |   | FEV  | 10475               | 1817        | 2176   | 641    | 356                     | 1370       | 645            | 848     | 2542    |  |
|     |   | MAR  | 8624                | 1708        | 1915   | 598    | 415                     | 1496       | 817            | 476     | 1199    |  |
|     |   | AVR  | 9260                | 1894        | 1914   | 641    | 476                     | 1257       | 685            | 808     | 1545    |  |
|     |   | MAI  | 7727                | 1961        | 1292   | 328    | 426                     | 1244       | 592            | 468     | 1416    |  |
|     |   | JUN  | 8937                | 1357        | 1586   | 538    | 987                     | 1512       | 496            | 451     | 2010    |  |
|     | TONNES                                      | JAN  | 33405               | 6705        | 7419   | 905    | 1505                    | 3716       | 2326           | 5242    | 5587    |  |
|     |   | FEV  | 34598               | 6537        | 6794   | 1082   | 923                     | 4406       | 3411           | 4496    | 6948    |  |
|     |   | MAR  | 29151               | 6155        | 6508   | 1032   | 1175                    | 4622       | 3007           | 2746    | 3905    |  |
|     |   | AVR  | 32843               | 7232        | 6696   | 1079   | 1493                    | 4487       | 2605           | 4172    | 4729    |  |
|     |   | MAI  | 28054               | 8293        | 4639   | 568    | 1546                    | 4311       | 2153           | 2027    | 4526    |  |
|     |   | JUN  | 30523               | 5587        | 5576   | 1000   | 4240                    | 5344       | 1403           | 23      | 7351    |  |
| 421 | 1000 EUR<br>HUILES VEGTALES FIXES DOUCES    | JAN  | 44075               | 21124       | 6109   | 714    | 7172                    | 7525       | 1390           | 36      | 5       |  |
|     |   | FEV  | 36308               | 13989       | 6571   | 1744   | 5807                    | 823        | 71             | 33      |         |  |
|     |   | MAR  | 37473               | 17517       | 4676   | 1022   | 6877                    | 5981       | 165            | 24      | 6       |  |
|     |   | AVR  | 28875               | 11855       | 4838   | 475    | 4659                    | 6515       | 220            | 43      | 270     |  |
|     |   | MAI  | 25113               | 9182        | 5040   | 514    | 4611                    | 5262       | 210            | 30      | 264     |  |
|     |   | JUN  | 25760               | 9445        | 6401   | 732    | 3445                    | 5675       | 37             | 21      | 4       |  |
|     | TONNES                                      | JAN  | 59726               | 29514       | 7920   | 420    | 10282                   | 9081       | 2461           | 42      | 6       |  |
|     |   | FEV  | 50378               | 21473       | 8038   | 1613   | 8310                    | 10841      | 64             | 39      |         |  |
|     |   | MAR  | 54885               | 29344       | 7295   | 666    | 9259                    | 8049       | 242            | 29      | 2       |  |
|     |   | AVR  | 45686               | 18848       | 8829   | 280    | 7629                    | 9179       | 353            | 52      | 51      |  |
|     |   | MAI  | 43655               | 16775       | 9100   | 329    | 8260                    | 8313       | 325            | 44      | 510     |  |
|     |   | JUN  | 47993               | 18763       | 12845  | 447    | 6291                    | 9573       | 71             |         | 2       |  |
| 422 | 1000 EUR<br>AUTRES HUILES VEGTALES FIXES    | JAN  | 14452               | 4356        | 1790   | 863    | 5424                    | 1852       | 140            | 11      | 16      |  |
|     |   | FEV  | 13386               | 3524        | 2237   | 431    | 5108                    | 1772       | 242            | 60      | 12      |  |
|     |   | MAR  | 11208               | 2050        | 1197   | 986    | 5187                    | 1292       | 448            | 39      | 9       |  |
|     |   | AVR  | 12903               | 3386        | 1664   | 974    | 5186                    | 1329       | 305            | 47      | 12      |  |
|     |   | MAI  | 10767               | 2261        | 1764   | 815    | 4667                    | 985        | 233            | 24      | 18      |  |
|     |   | JUN  | 11379               | 3845        | 1347   | 537    | 4111                    | 1422       | 72             | 34      | 11      |  |
|     | TONNES                                      | JAN  | 19644               | 6194        | 2067   | 1013   | 7984                    | 2182       | 178            | 10      | 16      |  |
|     |   | FEV  | 19828               | 5636        | 2766   | 531    | 8278                    | 2140       | 350            | 78      | 9       |  |
|     |   | MAR  | 17844               | 3368        | 1546   | 1242   | 8783                    | 1657       | 1150           | 51      | 6       |  |
|     |   | AVR  | 21372               | 5840        | 2510   | 1211   | 9311                    | 1914       | 456            | 78      | 13      |  |
|     |   | MAI  | 18475               | 4349        | 2728   | 936    | 8568                    | 2184       | 378            | 28      | 29      |  |
|     |   | JUN  | 22666               | 7875        | 2073   | 666    | 9742                    | 1459       | 120            | 1       | 6       |  |
| 431 | 1000 EUR<br>HUILES ET GRAISSES ELABOREES    | JAN  | 14895               | 5989        | 587    | 464    | 4525                    | 1198       | 1565           | 36      | 531     |  |
|     |   | FEV  | 12927               | 4846        | 607    | 355    | 3936                    | 1193       | 1538           | 60      | 392     |  |
|     |   | MAR  | 12756               | 4661        | 646    | 518    | 3753                    | 1142       | 1078           | 44      | 914     |  |
|     |   | AVR  | 12555               | 4840        | 741    | 400    | 3977                    | 987        | 1200           | 73      | 357     |  |
|     |   | MAI  | 11079               | 4207        | 615    | 205    | 3412                    | 899        | 1200           | 51      | 251     |  |
|     |   | JUN  | 12437               | 5209        | 736    | 412    | 3271                    | 782        | 1451           | 42      | 534     |  |
|     | TONNES                                      | JAN  | 29269               | 10240       | 1715   | 893    | 8400                    | 2551       | 4296           | 158     | 1016    |  |
|     |   | FEV  | 28417               | 8502        | 1705   | 542    | 8208                    | 2907       | 5362           | 214     | 978     |  |
|     |   | MAR  | 28959               | 9225        | 2040   | 1106   | 9149                    | 2915       | 2996           | 121     | 1407    |  |
|     |   | AVR  | 32306               | 10779       | 2350   | 769    | 10479                   | 3139       | 3575           | 275     | 940     |  |
|     |   | MAI  | 30228               | 9835        | 2030   | 636    | 9320                    | 3070       | 4347           | 239     | 752     |  |
|     |   | JUN  | 36180               | 14068       | 2419   | 1078   | 10003                   | 2678       | 4462           | 1       | 2079    |  |
| 512 | 1000 EUR<br>PRODUITS CHIMIQUES ORGANIQUES   | JAN  | 237358              | 76558       | 28348  | 11676  | 47910                   | 33084      | 36215          | 1488    | 2079    |  |
|     |   | FEV  | 227599              | 64101       | 34639  | 13612  | 50581                   | 30807      | 30097          | 1478    | 2284    |  |
|     |   | MAR  | 210205              | 63692       | 27368  | 16604  | 44422                   | 27137      | 28319          | 996     | 1667    |  |
|     |   | AVR  | 236060              | 65553       | 27312  | 13946  | 50720                   | 36932      | 37536          | 2342    | 1719    |  |
|     |   | MAI  | 219526              | 63648       | 26250  | 12120  | 44766                   | 30013      | 32217          | 2628    | 1414    |  |
|     |   | JUN  | 216101              | 64665       | 29216  | 14877  | 44957                   | 33562      | 26119          | 910     | 1795    |  |
| 513 | 1000 EUR<br>ELEMENTS CHIMIQUES INORGAN.     | JAN  | 62986               | 19109       | 7501   | 3375   | 10262                   | 15418      | 7182           | 47      | 92      |  |
|     |   | FEV  | 57987               | 2381        | 9279   | 282    | 8208                    | 1323       | 4145           | 592     | 56      |  |
|     |   | MAR  | 60565               | 2237        | 6004   | 3848   | 10931                   | 13268      | 3803           | 285     | 69      |  |
|     |   | AVR  | 62348               | 20064       | 11959  | 998    | 11468                   | 13727      | 3606           | 475     | 51      |  |
|     |   | MAI  | 57409               | 17552       | 7605   | 5893   | 8443                    | 14044      | 3713           | 58      | 101     |  |
|     |   | JUN  | 51870               | 15012       | 8927   | 3764   | 9202                    | 11538      | 2903           | 137     | 387     |  |
| 514 | 1000 EUR<br>AUTRES PROD. CHIM. INORGAN.     | JAN  | 31742               | 10625       | 7084   | 2011   | 6123                    | 3421       | 2356           | 90      | 32      |  |
|     |   | FEV  | 29940               | 9271        | 7359   | 2045   | 5487                    | 3304       | 2429           | 33      | 12      |  |
|     |   | MAR  | 30335               | 9812        | 5963   | 2027   | 7087                    | 2663       | 2745           | 29      | 9       |  |
|     |   | AVR  | 29291               | 10767       | 5675   | 1227   | 6017                    | 3037       | 2559           | 29      | 10      |  |
|     |   | MAI  | 25059               | 8451        | 4489   | 1646   | 5930                    | 3220       | 5259           | 30      | 14      |  |
|     |   | JUN  | 26093               | 9357        | 5573   | 1365   | 5032                    | 2261       | 2424           | 67      | 14      |  |

<sup>1)</sup> A l'exclusion du commerce des Pays-Bas avec l'Union Economique Belgo-Luxembourgeoise.

<sup>1)</sup> Excluding the trade of the Netherlands with the Belgium Luxembourg Economic Union.



export  
EXTRA (EUR-9)

| CST | Produits - Products             | 1975     | EUR-9  | Deutschland | France | Italia | Nederland | Belg.-Lux. | United Kingdom | Ireland | Danmark |       |       |
|-----|---------------------------------|----------|--------|-------------|--------|--------|-----------|------------|----------------|---------|---------|-------|-------|
| 331 | PETROLEUM, CRUDE, PARTLY REFIN. | 1000 EUR | JAN    | 1           |        |        |           |            | 1              |         |         |       |       |
|     |                                 |          | FEB    | 6785        |        | 27     |           |            | 6758           |         |         |       |       |
|     |                                 |          | MAR    | 27          |        | 27     |           |            |                |         |         |       |       |
|     |                                 |          | AVR    | 1           |        |        | 1         |            |                |         |         |       |       |
|     |                                 |          | MAI    | 57          |        | 57     |           |            |                |         |         |       |       |
|     |                                 |          | JUN    |             |        |        |           |            |                |         |         |       |       |
|     | 1000 TONS                       | JAN      |        |             |        |        |           |            | 105            |         |         |       |       |
|     |                                 | FEB      | 105    |             |        |        |           |            |                |         |         |       |       |
|     |                                 | MAR      |        |             |        |        |           |            |                |         |         |       |       |
|     |                                 | AVR      |        |             |        |        |           |            |                |         |         |       |       |
|     |                                 | MAI      |        |             |        |        |           |            |                |         |         |       |       |
|     |                                 | JUN      |        |             |        |        |           |            |                |         |         |       |       |
| 332 | PETROLEUM PRODUCTS              | 1000 EUR | JAN    | 337344      | 43597  | 30330  | 55253     | 100931     | 40357          | 50568   | 2       | 16306 |       |
|     |                                 |          | FEB    | 297178      | 36980  | 25717  | 73598     | 72324      | 30825          | 43971   |         |       | 13823 |
|     |                                 |          | MAR    | 268808      | 38229  | 3723   | 68352     | 67605      | 23504          | 32884   |         | 9     | 13502 |
|     |                                 |          | AVR    | 303551      | 40220  | 23541  | 70942     | 88629      | 32106          | 35557   |         | 365   | 12191 |
|     |                                 |          | MAI    | 265732      | 35308  | 30251  | 56552     | 66293      | 62475          | 39779   |         |       | 11074 |
|     |                                 |          | JUN    | 293216      | 42408  | 33555  | 69995     | 72718      | 20078          | 36905   |         |       | 17557 |
|     | 1000 TONS                       | JAN      | 4572   | 486         | 374    | 707    | 1506      | 796        | 512            |         |         | 190   |       |
|     |                                 | FEB      | 3898   | 373         | 298    | 983    | 1025      | 550        | 501            |         |         | 167   |       |
|     |                                 | MAR      | 3620   | 404         | 279    | 974    | 1060      | 394        | 335            |         |         | 173   |       |
|     |                                 | AVR      | 4025   | 429         | 252    | 954    | 1397      | 464        | 360            |         | 4       | 165   |       |
|     |                                 | MAI      | 3482   | 380         | 364    | 755    | 1033      | 398        | 419            |         |         | 132   |       |
|     |                                 | JUN      | 3768   | 463         | 384    | 919    | 1096      | 282        | 422            |         |         | 202   |       |
| 341 | NATURAL GAS AND WORKS GAS       | 1000 EUR | JAN    | 7696        | 1164   | 2943   | 1313      | 761        | 809            | 670     |         | 36    |       |
|     |                                 |          | FEB    | 8409        | 914    | 4465   | 1020      | 855        | 447            | 553     |         |       | 155   |
|     |                                 |          | MAR    | 7797        | 916    | 3795   | 1129      | 920        | 153            | 314     |         |       | 70    |
|     |                                 |          | AVR    | 9535        | 821    | 4523   | 1548      | 1591       | 491            | 529     |         |       | 32    |
|     |                                 |          | MAI    | 11123       | 446    | 5567   | 1978      | 1567       | 771            | 760     |         |       | 34    |
|     |                                 |          | JUN    | 9106        | 343    | 4625   | 1233      | 1488       | 280            | 1065    |         |       | 72    |
| 351 | ELECTRIC ENERGY                 | 1000 EUR | JAN    | 3059        |        | 3003   |           |            |                |         |         | 56    |       |
|     |                                 |          | FEB    | 2327        |        | 2289   |           |            |                |         |         |       | 38    |
|     |                                 |          | MAR    | 3233        |        | 3197   |           |            |                |         |         |       | 36    |
|     |                                 |          | AVR    | 1776        |        | 1688   |           |            |                |         |         |       | 88    |
|     |                                 |          | MAI    | 37          |        |        |           |            |                |         |         |       | 37    |
|     |                                 |          | JUN    | 1571        |        | 1414   |           |            |                |         |         |       | 157   |
|     | 1000 KWH                        | JAN      | 309926 |             | 304365 |        |           |            |                |         |         | 5561  |       |
|     |                                 | FEB      | 209106 |             | 204683 |        |           |            |                |         |         | 4423  |       |
|     |                                 | MAR      | 323032 |             | 318608 |        |           |            |                |         |         | 4494  |       |
|     |                                 | AVR      | 171437 |             | 163521 |        |           |            |                |         |         | 766   |       |
|     |                                 | MAI      | 17714  |             |        |        |           |            |                |         |         | 474   |       |
|     |                                 | JUN      | 172201 |             | 156606 |        |           |            |                |         |         | 15595 |       |
| 411 | ANIMAL OILS AND FATS            | 1000 EUR | JAN    | 2898        | 497    | 1258   | 20        | 264        | 392            | 255     |         | 212   |       |
|     |                                 |          | FEB    | 2964        | 625    | 1076   | 104       | 373        | 79             | 333     |         |       | 444   |
|     |                                 |          | MAR    | 3519        | 582    | 1706   | 31        | 220        | 311            | 287     |         | 4     | 378   |
|     |                                 |          | AVR    | 2553        | 572    | 525    | 206       | 225        | 406            | 357     |         | 8     | 254   |
|     |                                 |          | MAI    | 2070        | 592    | 569    | 73        | 218        | 158            | 367     |         |       | 93    |
|     |                                 |          | JUN    | 2237        | 467    | 807    | 70        | 169        | 218            | 255     |         | 16    | 235   |
|     | TONS                            | JAN      | 6627   | 999         | 3348   | 11     | 598       | 862        | 257            |         |         | 514   |       |
|     |                                 | FEB      | 7308   | 1220        | 2685   | 138    | 770       | 741        | 825            |         |         | 1231  |       |
|     |                                 | MAR      | 8850   | 1105        | 4955   | 12     | 582       | 731        | 364            |         | 26      | 1067  |       |
|     |                                 | AVR      | 5584   | 1112        | 1384   | 399    | 557       | 792        | 462            |         | 38      | 334   |       |
|     |                                 | MAI      | 4881   | 1363        | 1763   | 116    | 668       | 285        | 373            |         |         | 313   |       |
|     |                                 | JUN      | 5759   | 1116        | 2639   | 131    | 496       | 300        | 218            |         | 1       | 859   |       |
| 421 | FIXED VEGETABLE OILS, SOFT      | 1000 EUR | JAN    | 33786       | 8080   | 8462   | 1234      | 11071      | 368            | 115     |         | 4456  |       |
|     |                                 |          | FEB    | 23202       | 6393   | 7959   | 672       | 6218       | 2              | 23      |         |       | 1935  |
|     |                                 |          | MAR    | 24974       | 4506   | 1218   | 1266      | 4476       | 35             | 27      |         | 5     | 1544  |
|     |                                 |          | AVR    | 19854       | 5754   | 9092   | 1070      | 3349       | 296            | 34      |         | 3     | 256   |
|     |                                 |          | MAI    | 19110       | 10511  | 3217   | 987       | 2456       | 9              | 66      |         | 1     | 1863  |
|     |                                 |          | JUN    | 73475       | 6218   | 5730   | 2003      | 4456       | 660            | 101     |         |       | 307   |
|     | TONS                            | JAN      | 47298  | 12104       | 11375  | 1349   | 15378     | 512        | 133            |         |         | 6447  |       |
|     |                                 | FEB      | 33957  | 10214       | 11270  | 404    | 9208      | 2          | 41             |         |         | 2819  |       |
|     |                                 | MAR      | 40628  | 7154        | 21266  | 775    | 8895      | 47         | 22             |         |         | 2461  |       |
|     |                                 | AVR      | 32175  | 9379        | 14993  | 527    | 6115      | 629        | 43             |         | 5       | 485   |       |
|     |                                 | MAI      | 32287  | 17624       | 5350   | 1259   | 4136      | 182        | 112            |         | 1       | 3793  |       |
|     |                                 | JUN      | 42996  | 11217       | 18843  | 1501   | 8319      | 1389       | 153            |         |         | 673   |       |
| 422 | OTHER FIXED VEGETABLE OILS      | 1000 EUR | JAN    | 5855        | 2048   | 339    | 414       | 2358       | 149            | 446     | 1       | 100   |       |
|     |                                 |          | FEB    | 6596        | 2463   | 574    | 384       | 2588       | 56             | 413     |         | 2     | 116   |
|     |                                 |          | MAR    | 8700        | 5187   | 434    | 345       | 2139       | 193            | 316     |         |       | 89    |
|     |                                 |          | AVR    | 8133        | 4397   | 780    | 364       | 1728       | 95             | 27      |         | 6     | 171   |
|     |                                 |          | MAI    | 4814        | 1597   | 542    | 130       | 1758       | 99             | 506     |         | 31    | 151   |
|     |                                 |          | JUN    | 5079        | 2430   | 361    | 766       | 1170       | 88             | 131     |         | 15    | 118   |
|     | TONS                            | JAN      | 7285   | 2356        | 332    | 551    | 3291      | 147        | 478            | 1       |         | 130   |       |
|     |                                 | FEB      | 8634   | 3105        | 604    | 500    | 3781      | 55         | 414            |         | 2       | 171   |       |
|     |                                 | MAR      | 11982  | 6999        | 481    | 452    | 3303      | 243        | 365            |         |         | 140   |       |
|     |                                 | AVR      | 12524  | 7040        | 1034   | 473    | 3372      | 60         | 270            |         | 7       | 269   |       |
|     |                                 | MAI      | 7421   | 2742        | 834    | 208    | 2566      | 161        | 637            |         | 29      | 245   |       |
|     |                                 | JUN      | 8333   | 4579        | 465    | 994    | 1829      | 120        | 169            |         |         | 186   |       |
| 431 | OILS AND FATS, PROCESSED        | 1000 EUR | JAN    | 10470       | 3856   | 1082   | 292       | 2909       | 124            | 1142    | 11      | 1054  |       |
|     |                                 |          | FEB    | 10464       | 4938   | 1032   | 501       | 2320       | 20             | 857     |         |       | 796   |
|     |                                 |          | MAR    | 8474        | 3218   | 869    | 339       | 2581       | 52             | 921     |         | 9     | 485   |
|     |                                 |          | AVR    | 9364        | 4671   | 933    | 290       | 2195       | 31             | 968     |         | 21    | 895   |
|     |                                 |          | MAI    | 7271        | 3260   | 613    | 103       | 1770       | 21             | 908     |         |       | 596   |
|     |                                 |          | JUN    | 6803        | 2839   | 586    | 247       | 1780       | 22             | 908     |         | 9     | 412   |
|     | TONS                            | JAN      | 15571  | 6018        | 1613   | 760    | 3606      | 119        | 2244           | 50      |         | 1162  |       |
|     |                                 | FEB      | 17849  | 9215        | 1752   | 1505   | 3081      | 19         | 1432           |         |         | 846   |       |
|     |                                 | MAR      | 14466  | 8883        | 991    | 820    | 3904      | 43         | 1714           |         | 49      | 631   |       |
|     |                                 | AVR      | 18131  | 7861        | 2208   | 972    | 3569      | 35         | 2261           |         | 91      | 1132  |       |
|     |                                 | MAI      | 15711  | 7141        | 1436   | 341    | 4348      | 27         | 1769           |         |         | 649   |       |
|     |                                 | JUN      | 14248  | 6111        | 1521   | 932    | 3244      | 43         | 1679           |         | 1       | 719   |       |
| 512 | ORGANIC CHEMICALS               | 1000 EUR | JAN    | 247564      | 95592  | 25348  | 19021     | 42290      | 21305          | 36627   | 1945    | 5438  |       |
|     |                                 |          | FEB    | 226565      | 90988  | 32649  | 21869     | 26779      | 16062          | 31018   |         | 1276  | 5944  |
|     |                                 |          | MAR    | 213631      | 83467  | 27460  | 22146     | 33204      | 14886          | 25351   |         | 1677  | 5440  |
|     |                                 |          | AVR    | 216924      | 87054  | 27565  | 19879     | 28454      | 17241          | 29867   |         | 1874  | 4990  |
|     |                                 |          | MAI    | 20511       | 83112  | 24983  | 20186     | 27573      | 18023          | 27845   |         | 1055  | 5093  |
|     |                                 |          | JUN    | 198292      | 79449  | 28132  | 17546     | 24996      | 16573          | 25737   |         | 766   | 5734  |
| 513 | INORGANIC CHEMICAL ELEMENTS     | 1000 EUR | JAN    | 61008       | 22786  | 11513  | 5071      | 8368       | 5385           | 7591    | 72      | 222   |       |
|     |                                 |          | FEB    | 59004       | 22720  | 8396   | 11051     | 5022       | 2924           | 6299    |         | 8     | 2584  |
|     |                                 |          | MAR    | 61197       | 20356  | 8815   | 7209      | 12126      | 7475           | 4698    |         | 29    | 489   |
|     |                                 |          | AVR    | 69918       | 22592  | 12661  | 12096     | 12551      | 5594           | 6926    |         | 46    | 1752  |
|     |                                 |          | MAI    | 60197       | 20709  | 10073  | 7511      | 6037       | 9444           | 5757    |         | 44    | 582   |
|     |                                 |          | JUN    | 51518       | 18337  | 9834   | 7298      | 5539       | 5929           | 4101    |         | 28    | 452   |
| 514 | OTHER INORGANIC CHEMICALS       | 1000 EUR | JAN    | 49080       | 16822  | 9128   | 4860      | 4835       | 3149           | 10107   | 7       | 172   |       |
|     |                                 |          | FEB    | 48475       | 15524  | 10719  | 5497      | 3613       | 2285           | 10644   |         | 49    | 144   |
|     |                                 |          | MAR    | 44692       | 15121  | 7696   | 5855      | 4550       | 1867           | 9455    |         | 3     | 145   |
|     |                                 |          | AVR    | 45151       | 14794  | 7480   | 6425      | 4947       | 1508           | 9832    |         | 8     | 157   |
|     |                                 |          | MAI    | 38427       | 12764  | 6625   | 4366      | 4441       | 1478           | 8547    |         | 22    | 184   |
|     |                                 |          | JUN    | 35198       | 13438  | 6260   | 3947      | 3054       | 1563           | 6797    |         | 13    | 126   |

export  
INTRA (EUR-9)

| CST | Produits - Products                          | 1975 | EUR-9 <sup>1)</sup> | Deutschland | France | Italia | Nederland <sup>1)</sup> | Selig.-Lux. | United Kingdom | Ireland | Danmark |
|-----|--|------|---------------------|-------------|--------|--------|-------------------------|-------------|----------------|---------|---------|
| 515 | MATER. RADIO-ACTIFS ET ASSIMIL. 1000 EUR     | JAN  | 7322                | 455         | 4467   | 265    | 145                     |             | 1990           |         |         |
|     |  | FEB  | 9098                | 1839        | 4664   | 130    | 2                       |             | 2463           |         |         |
|     |  | MAR  | 6284                | 839         | 4916   | 98     | 3                       |             | 424            |         | 4       |
|     |  | AVR  | 6780                | 416         | 45     | 116    |                         | 1           | 5825           |         |         |
|     |  | JUN  | 10435               | 227         | 5290   | 897    | 105                     |             | 2622           |         | 5       |
| 521 | GOUDRONS MINER., DER. CHIM. BRUT. 1000 EUR   | JAN  | 7652                | 1046        | 2309   | 197    | 2678                    | 772         | 650            |         |         |
|     |  | FEB  | 7696                | 596         | 1297   | 476    | 2879                    | 788         | 1560           |         |         |
|     |  | MAR  | 6667                | 791         | 804    | 178    | 3163                    | 64          | 1082           |         |         |
|     |  | AVR  | 9056                | 1186        | 1666   | 713    | 3255                    | 93          | 930            |         | 343     |
|     |  | JUN  | 7762                | 1177        | 1573   | 753    | 1782                    | 715         | 1031           |         | 731     |
| 531 | COLOR. ORG. SYNT., INDIGO NAT. ETC. 1000 EUR | JAN  | 15487               | 8196        | 2232   | 476    | 575                     | 723         | 3258           |         | 27      |
|     |  | FEB  | 15077               | 7761        | 2341   | 789    | 465                     | 759         | 2947           |         | 15      |
|     |  | MAR  | 14910               | 7488        | 2206   | 740    | 533                     | 916         | 2975           |         | 41      |
|     |  | AVR  | 17315               | 9218        | 2699   | 664    | 466                     | 997         | 3242           |         | 29      |
|     |  | JUN  | 15357               | 7775        | 2449   | 589    | 505                     | 871         | 3144           |         | 24      |
| 532 | EXTRAITS COLORANTS TANN. ETC. 1000 EUR       | JAN  | 1470                | 856         | 259    | 65     | 10                      | 137         | 116            |         | 1       |
|     |  | FEB  | 1671                | 949         | 368    | 74     | 13                      | 157         | 121            |         | 4       |
|     |  | MAR  | 1729                | 980         | 343    | 74     | 9                       | 152         | 160            |         | 11      |
|     |  | AVR  | 1849                | 1101        | 334    | 58     | 25                      | 89          | 221            |         | 21      |
|     |  | JUN  | 1590                | 848         | 340    | 40     | 1                       | 88          | 218            |         | 51      |
| 533 | PIGMENTS, PEINTURES, VERNIS ETC. 1000 EUR    | JAN  | 29536               | 11310       | 4255   | 532    | 5532                    | 3799        | 2840           |         | 238     |
|     |  | FEB  | 31106               | 11714       | 4356   | 536    | 5747                    | 4154        | 3640           |         | 208     |
|     |  | MAR  | 31253               | 11438       | 4518   | 384    | 5686                    | 4770        | 3476           |         | 129     |
|     |  | AVR  | 37153               | 14345       | 5177   | 545    | 6616                    | 4817        | 4587           |         | 156     |
|     |  | JUN  | 31258               | 11279       | 4671   | 459    | 5728                    | 4117        | 3802           |         | 159     |
| 541 | PRODUITS MEDICIN. ET PHARMAC. 1000 EUR       | JAN  | 88330               | 25238       | 10491  | 8162   | 8865                    | 13746       | 14576          |         | 3847    |
|     |  | FEB  | 81684               | 24670       | 12799  | 6979   | 6827                    | 11821       | 13792          |         | 2901    |
|     |  | MAR  | 80544               | 19554       | 10707  | 8995   | 7075                    | 13207       | 15589          |         | 3006    |
|     |  | AVR  | 81944               | 22629       | 12947  | 5969   | 6287                    | 13060       | 14655          |         | 4080    |
|     |  | JUN  | 7951                | 20223       | 10128  | 5909   | 6218                    | 12647       | 14621          |         | 5632    |
| 551 | HUILES ESSENT. ET PROD. AROMAT. 1000 EUR     | JAN  | 8872                | 850         | 3156   | 621    | 2226                    | 128         | 1588           |         | 257     |
|     |  | FEB  | 8183                | 1203        | 3588   | 411    | 1544                    | 170         | 1087           |         | 364     |
|     |  | MAR  | 8928                | 649         | 3270   | 1002   | 1766                    | 157         | 1655           |         | 405     |
|     |  | AVR  | 8731                | 903         | 3011   | 1019   | 1900                    | 112         | 1416           |         | 358     |
|     |  | JUN  | 8166                | 724         | 2991   | 556    | 1304                    | 180         | 1745           |         | 634     |
| 553 | PARFUMERIE ET PROD. DE BEAUTE 1000 EUR       | JAN  | 18743               | 2906        | 9404   | 759    | 662                     | 2233        | 2385           |         | 295     |
|     |  | FEB  | 21876               | 3649        | 10571  | 948    | 1120                    | 2740        | 2420           |         | 319     |
|     |  | MAR  | 24328               | 3533        | 12335  | 794    | 931                     | 2999        | 3299           |         | 310     |
|     |  | AVR  | 20942               | 3329        | 11277  | 708    | 914                     | 3431        | 4259           |         | 516     |
|     |  | JUN  | 21868               | 2584        | 12085  | 483    | 868                     | 2784        | 3018           |         | 505     |
| 554 | SAVONS; PRODUITS D'ENTRETIEN 1000 EUR        | JAN  | 23271               | 8947        | 2232   | 587    | 4376                    | 4344        | 2586           |         | 93      |
|     |  | FEB  | 24772               | 8779        | 2291   | 414    | 3725                    | 5171        | 3199           |         | 145     |
|     |  | MAR  | 22803               | 7481        | 2796   | 376    | 3680                    | 4880        | 3407           |         | 122     |
|     |  | AVR  | 24791               | 8688        | 2656   | 523    | 4035                    | 5300        | 3427           |         | 84      |
|     |  | JUN  | 21217               | 7688        | 1770   | 492    | 3575                    | 4654        | 2858           |         | 120     |
| 561 | ENGRATS MANUFACTURES 1000 EUR                | JAN  | 57559               | 9679        | 8755   | 514    | 10114                   | 20559       | 5731           |         | 2207    |
|     |  | FEB  | 52048               | 9099        | 7774   | 555    | 8847                    | 19649       | 6033           |         | 87      |
|     |  | MAR  | 62318               | 18248       | 6820   | 444    | 7343                    | 20218       | 8947           |         | 298     |
|     |  | AVR  | 48848               | 14275       | 5311   | 313    | 5997                    | 16488       | 6164           |         | 300     |
|     |  | JUN  | 40661               | 6736        | 5289   | 81     | 6883                    | 19003       | 2285           |         | 384     |
| 571 | EXPLOSIFS 1000 EUR                           | JAN  | 737596              | 139705      | 109228 | 4498   | 101628                  | 309994      | 62587          |         | 9955    |
|     |  | FEB  | 655098              | 109105      | 10635  | 5917   | 5917                    | 29194       | 69541          |         | 632     |
|     |  | MAR  | 807747              | 271000      | 99459  | 4901   | 75785                   | 290441      | 63985          |         | 2176    |
|     |  | AVR  | 643874              | 164051      | 83019  | 4717   | 62398                   | 284083      | 43348          |         | 2258    |
|     |  | JUN  | 517800              | 154305      | 72204  | 1539   | 43114                   | 211397      | 33356          |         | 1788    |
| 581 | MATIERES PLAST., RESIN. ART. ETC. 1000 EUR   | JAN  | 221535              | 69058       | 26402  | 17150  | 49584                   | 41964       | 14866          |         | 867     |
|     |  | FEB  | 23348               | 67156       | 35219  | 19907  | 48583                   | 36261       | 14540          |         | 909     |
|     |  | MAR  | 220635              | 68165       | 31413  | 19315  | 46830                   | 36940       | 15420          |         | 932     |
|     |  | AVR  | 254226              | 80546       | 34494  | 22662  | 54885                   | 42426       | 16897          |         | 934     |
|     |  | JUN  | 225115              | 67615       | 28368  | 19335  | 53015                   | 36206       | 17890          |         | 1072    |
| 599 | PRDUTS CHIMIQUES, NDA. 1000 EUR              | JAN  | 299010              | 83442       | 39696  | 24604  | 75136                   | 55583       | 17735          |         | 771     |
|     |  | FEB  | 324255              | 86670       | 57372  | 31983  | 75885                   | 51662       | 17197          |         | 1040    |
|     |  | MAR  | 312337              | 86489       | 50204  | 31057  | 70309                   | 54219       | 16811          |         | 1056    |
|     |  | AVR  | 369164              | 103271      | 54644  | 37643  | 80608                   | 64862       | 19363          |         | 1165    |
|     |  | JUN  | 331729              | 89587       | 43089  | 34939  | 85463                   | 54340       | 20839          |         | 1382    |
| 611 | CUIRS 1000 EUR                               | JAN  | 137320              | 51447       | 23997  | 5983   | 20185                   | 17944       | 14695          |         | 743     |
|     |  | FEB  | 124255              | 50716       | 22386  | 5364   | 16963                   | 12840       | 12671          |         | 848     |
|     |  | MAR  | 119830              | 46646       | 21109  | 5334   | 14610                   | 14456       | 15053          |         | 768     |
|     |  | AVR  | 121259              | 44387       | 21895  | 4256   | 16709                   | 13287       | 16222          |         | 755     |
|     |  | JUN  | 105171              | 36915       | 19063  | 4959   | 14645                   | 12081       | 15172          |         | 734     |
| 612 | ARTICLES MANUFACT. EN CUIR, NDA. 1000 EUR    | JAN  | 103992              | 34251       | 20443  | 5607   | 18056                   | 12513       | 10594          |         | 1012    |
|     |  | FEB  | 23886               | 2632        | 8365   | 5263   | 1852                    | 2045        | 2259           |         | 1332    |
|     |  | MAR  | 21550               | 2736        | 7185   | 4229   | 1360                    | 2191        | 2528           |         | 1323    |
|     |  | AVR  | 22503               | 2973        | 6160   | 6274   | 1373                    | 1999        | 2199           |         | 1317    |
|     |  | JUN  | 27389               | 4241        | 7078   | 6791   | 1875                    | 2852        | 2650           |         | 1660    |
| 612 | ARTICLES MANUFACT. EN CUIR, NDA. TONNES      | JAN  | 23453               | 3011        | 6068   | 5832   | 1392                    | 2231        | 2650           |         | 2058    |
|     |  | FEB  | 26090               | 3233        | 7399   | 7381   | 1412                    | 2601        | 2527           |         | 1254    |
|     |  | MAR  | 3884                | 552         | 787    | 751    | 409                     | 454         | 292            |         | 585     |
|     |  | AVR  | 3598                | 673         | 781    | 518    | 298                     | 488         | 327            |         | 493     |
|     |  | JUN  | 3859                | 746         | 685    | 734    | 349                     | 426         | 258            |         | 597     |
| 612 | ARTICLES MANUFACT. EN CUIR, NDA. TONNES      | JAN  | 44662               | 1040        | 710    | 711    | 473                     | 362         |                | 569     |         |
|     |  | MAR  | 3898                | 739         | 568    | 598    | 283                     | 485         | 362            |         | 793     |
|     |  | AVR  | 3454                | 727         | 693    | 740    | 357                     | 495         | 320            |         | 5       |
|     |  | MAR  | 5261                | 1304        | 485    | 1844   | 349                     | 689         | 388            |         | 123     |
|     |  | AVR  | 5002                | 1181        | 503    | 1587   | 353                     | 651         | 430            |         | 125     |
| 612 | ARTICLES MANUFACT. EN CUIR, NDA. TONNES      | JAN  | 4635                | 1084        | 379    | 1453   | 410                     | 619         | 486            |         | 123     |
|     |  | MAR  | 5217                | 1477        | 441    | 1463   | 422                     | 700         | 510            |         | 146     |
|     |  | AVR  | 4459                | 1197        | 325    | 1380   | 403                     | 593         | 403            |         | 108     |
|     |  | MAR  | 5473                | 1706        | 384    | 1488   | 387                     | 743         | 582            |         | 99      |
|     |  | JUN  |                     |             |        |        |                         |             |                |         |         |

<sup>1)</sup> A l'exclusion du commerce des Pays-Bas avec l'Union Economique Belgo-Luxembourgeoise.

<sup>1)</sup> Excluding the trade of the Netherlands with the Belgium Luxembourg Economic Union.

TAB. 8

TRADE OF THE EC  
by productsexport  
EXTRA (EUR-9)

| CST | Produits - Products                 | 1976      | EUR-9      | Deutschland | France | Italia | Nederland | Belg.-Lux. | United Kingdom | Ireland | Denmark |
|-----|-------------------------------------|-----------|------------|-------------|--------|--------|-----------|------------|----------------|---------|---------|
| 515 | RAPIDACT. & ASSOCIAT. MATERIALS     | 1000 EUR  | JAN 7450   | 4060        | 1939   | 29     | 78        |            | 1341           |         | 3       |
|     |                                     | FEV       | 11434      | 2555        | 4772   | 55     | 18        |            | 4031           |         | 12      |
|     |                                     | MAR       | 6770       | 282         | 5465   | 33     | 7         |            | 974            |         | 7       |
|     |                                     | AVR       | 9336       | 266         | 6474   | 74     | 6         | 6          | 2509           |         | 4       |
|     |                                     | MAI       | 6193       | 303         | 2872   | 30     | 2         |            | 2982           |         | 7       |
|     |                                     | JUN       | 16954      | 326         | 10815  | 84     | 1         |            | 5719           |         | 9       |
| 521 | MINERAL TAR, CRUDE CHEMICALS        | 1000 EUR  | JAN 3355   | 532         | 30     | 14     | 331       | 1276       | 1145           |         | 27      |
|     |                                     | FEV       | 2821       | 606         | 151    | 131    | 753       | 664        | 464            |         | 12      |
|     |                                     | MAR       | 1776       | 439         | 48     | 61     | 646       | 10         | 405            |         | 167     |
|     |                                     | AVR       | 3045       | 843         | 154    | 218    | 787       | 37         | 974            |         | 32      |
|     |                                     | MAI       | 2861       | 271         | 186    | 192    | 484       | 821        | 683            |         | 24      |
|     |                                     | JUN       | 2217       | 461         | 213    | 250    | 387       | 12         | 878            |         | 16      |
| 541 | SYNT. ORG. DYE ST. NAT. INDIGO ETC. | 1000 EUR  | JAN 51210  | 31866       | 4496   | 1053   | 986       | 365        | 11671          | 4       | 769     |
|     |                                     | FEV       | 50741      | 30606       | 4708   | 1258   | 891       | 405        | 12129          | 11      | 733     |
|     |                                     | MAR       | 43472      | 27969       | 4640   | 1042   | 686       | 365        | 8041           |         | 729     |
|     |                                     | AVR       | 46534      | 27669       | 5010   | 1132   | 864       | 423        | 10622          |         | 781     |
|     |                                     | MAI       | 39119      | 23187       | 3095   | 1133   | 519       | 140        | 10490          |         | 512     |
|     |                                     | JUN       | 41803      | 25125       | 4443   | 1242   | 488       | 236        | 9529           |         | 696     |
| 542 | DYING, TANNING EXTRACTS, ETC.       | 1000 EUR  | JAN 2747   | 1362        | 549    | 373    | 16        | 21         | 352            |         | 74      |
|     |                                     | FEV       | 3368       | 1373        | 648    | 735    | 13        | 198        | 341            |         | 60      |
|     |                                     | MAR       | 2932       | 1725        | 525    | 514    | 7         | 56         | 357            |         | 56      |
|     |                                     | AVR       | 2932       | 1725        | 525    | 514    | 7         | 56         | 357            |         | 56      |
|     |                                     | MAI       | 2512       | 1291        | 533    | 213    | 25        | 40         | 339            |         | 71      |
|     |                                     | JUN       | 2693       | 1653        | 586    | 129    | 24        | 89         | 142            |         | 70      |
| 543 | PIGMENTS, PAINTS, VARNISHES, ETC.   | 1000 EUR  | JAN 38744  | 11725       | 3842   | 2891   | 5230      | 1662       | 11866          | 4       | 1524    |
|     |                                     | FEV       | 41492      | 14339       | 3951   | 2438   | 3754      | 1168       | 13139          |         | 2231    |
|     |                                     | MAR       | 37107      | 13897       | 3532   | 2315   | 4109      | 1760       | 9706           | 6       | 1782    |
|     |                                     | AVR       | 42543      | 16428       | 4431   | 3473   | 5043      | 989        | 10238          | 3       | 1938    |
|     |                                     | MAI       | 38342      | 13350       | 3635   | 2429   | 4521      | 1084       | 11502          | 1       | 1820    |
|     |                                     | JUN       | 40014      | 14974       | 4671   | 2729   | 4700      | 969        | 10010          | 1       | 1961    |
| 544 | MEDICINE & PHARMACEUT. PRODUCTS     | 1000 EUR  | JAN 147973 | 39363       | 28707  | 12948  | 13798     | 8158       | 36329          | 2850    | 6117    |
|     |                                     | FEV       | 143858     | 40204       | 29047  | 14432  | 11035     | 7024       | 32592          | 2945    | 6579    |
|     |                                     | MAR       | 160122     | 48322       | 32929  | 16808  | 9169      | 9122       | 35498          | 2081    | 6192    |
|     |                                     | AVR       | 169784     | 48230       | 36941  | 16499  | 11997     | 8644       | 40539          | 2788    | 6268    |
|     |                                     | MAI       | 159034     | 43644       | 29456  | 16551  | 11018     | 7413       | 41198          | 2337    | 6415    |
|     |                                     | JUN       | 167115     | 43943       | 33253  | 15951  | 12259     | 7425       | 45134          | 2185    | 6965    |
| 545 | ESSENT. OILS, PERFUME & FLAV. MAT.  | 1000 EUR  | JAN 16012  | 1945        | 6069   | 470    | 2980      | 75         | 3758           | 667     | 48      |
|     |                                     | FEV       | 16154      | 2041        | 7744   | 430    | 2144      | 57         | 3144           | 494     | 69      |
|     |                                     | MAR       | 16725      | 152         | 7696   | 823    | 3095      | 93         | 3914           | 416     | 68      |
|     |                                     | AVR       | 16443      | 1958        | 7626   | 754    | 2520      | 169        | 2438           | 400     | 77      |
|     |                                     | MAI       | 13958      | 1808        | 5484   | 344    | 2672      | 92         | 3185           | 296     | 78      |
|     |                                     | JUN       | 16721      | 1649        | 7818   | 401    | 2997      | 111        | 3288           | 279     | 178     |
| 546 | PERFUMERY, COSM. & TOILET PREP.     | 1000 EUR  | JAN 20116  | 2363        | 10685  | 372    | 368       | 171        | 5123           | 54      | 983     |
|     |                                     | FEV       | 18974      | 2092        | 10099  | 485    | 152       | 247        | 4582           | 81      | 1236    |
|     |                                     | MAR       | 20555      | 2545        | 11410  | 339    | 174       | 212        | 4535           | 78      | 1262    |
|     |                                     | AVR       | 22407      | 2755        | 12966  | 591    | 258       | 205        | 4342           | 36      | 1254    |
|     |                                     | MAI       | 21785      | 2986        | 13980  | 466    | 308       | 213        | 6117           | 32      | 1283    |
|     |                                     | JUN       | 24619      | 2936        | 13859  | 588    | 309       | 343        | 5026           | 29      | 1549    |
| 547 | SOAPS, POLISHING & SCOUR. PREP.     | 1000 EUR  | JAN 27448  | 9945        | 4361   | 871    | 2003      | 904        | 7766           | 2       | 1586    |
|     |                                     | FEV       | 28964      | 11143       | 5262   | 1054   | 1171      | 761        | 7269           | 19      | 2285    |
|     |                                     | MAR       | 29264      | 11951       | 4756   | 1451   | 1459      | 811        | 7314           | 6       | 1414    |
|     |                                     | AVR       | 31793      | 11446       | 5469   | 1317   | 2372      | 1197       | 10286          | 19      | 1687    |
|     |                                     | MAI       | 28621      | 10184       | 4194   | 1248   | 1449      | 781        | 9029           | 15      | 1719    |
|     |                                     | JUN       | 27252      | 10469       | 4054   | 1599   | 1535      | 757        | 7239           | 33      | 1566    |
| 548 | FERTILISERS MANUFACTURED            | 1000 EUR  | JAN 125735 | 19037       | 21952  | 17834  | 15542     | 14610      | 9296           | 6708    | 756     |
|     |                                     | FEV       | 100499     | 30225       | 15024  | 23030  | 16205     | 9497       | 5432           |         | 1085    |
|     |                                     | MAR       | 178062     | 16662       | 17444  | 21735  | 42843     | 15159      | 11393          | 195     | 2611    |
|     |                                     | AVR       | 121740     | 20916       | 21010  | 17308  | 39860     | 15567      | 6954           |         | 125     |
|     |                                     | MAI       | 82378      | 15175       | 20078  | 10084  | 21513     | 11616      | 1101           | 2399    | 112     |
|     |                                     | JUN       | 72734      | 14807       | 11095  | 7316   | 18879     | 13810      | 5357           | 1418    | 56      |
| 549 |                                     | 1000 TONS | JAN 829    | 162         | 140    | 101    | 188       | 141        | 66             | 29      | 3       |
|     |                                     | FEV       | 913        | 379         | 103    | 122    | 89        | 87         | 29             |         | 5       |
|     |                                     | MAR       | 794        | 171         | 109    | 104    | 225       | 113        | 61             | 1       | 14      |
|     |                                     | AVR       | 824        | 192         | 98     | 98     | 257       | 111        | 46             |         | 1       |
|     |                                     | MAI       | 613        | 135         | 125    | 78     | 146       | 105        | 13             | 10      |         |
|     |                                     | JUN       | 555        | 121         | 107    | 51     | 131       | 110        | 36             |         |         |
| 550 | EXPLOSIVES                          | 1000 EUR  | JAN 7704   | 1117        | 1508   | 544    | 3         | 935        | 3459           |         | 138     |
|     |                                     | FEV       | 7264       | 1491        | 1523   | 878    | 195       | 93         | 2021           |         | 140     |
|     |                                     | MAR       | 7725       | 1741        | 2547   | 456    | 4         | 256        | 2627           |         | 94      |
|     |                                     | AVR       | 7965       | 2592        | 1872   | 873    | 10        | 319        | 2237           |         | 41      |
|     |                                     | MAI       | 11173      | 1846        | 1352   | 950    | 194       | 1543       | 5239           |         | 29      |
|     |                                     | JUN       | 6253       | 1645        | 1649   | 807    | 5         | 92         | 1973           |         | 22      |
| 551 | PLAST. MATER., ARTIF. RESINS, ETC.  | 1000 EUR  | JAN 206161 | 81929       | 20637  | 22782  | 23793     | 16377      | 39729          | 87      | 3830    |
|     |                                     | FEV       | 196712     | 80178       | 24235  | 24086  | 19109     | 10307      | 34852          | 125     | 3820    |
|     |                                     | MAR       | 195905     | 75743       | 21640  | 24443  | 18565     | 11426      | 30482          | 80      | 3527    |
|     |                                     | AVR       | 210602     | 89772       | 25624  | 26252  | 22197     | 12356      | 30428          | 107     | 3826    |
|     |                                     | MAI       | 188406     | 74871       | 19372  | 23283  | 19688     | 12303      | 35773          | 88      | 3223    |
|     |                                     | JUN       | 188433     | 74488       | 23564  | 26419  | 21585     | 9365       | 27476          | 89      | 3448    |
| 552 |                                     | TONS      | JAN 249804 | 93220       | 25630  | 35831  | 29923     | 25593      | 36913          | 39      | 2655    |
|     |                                     | FEV       | 237741     | 89459       | 29623  | 38807  | 29263     | 14334      | 33530          | 21      | 2706    |
|     |                                     | MAR       | 232277     | 85153       | 30327  | 35449  | 28919     | 16125      | 29801          | 13      | 2310    |
|     |                                     | AVR       | 274471     | 105743      | 36487  | 45651  | 35096     | 18001      | 30874          | 14      | 2595    |
|     |                                     | MAI       | 251126     | 91165       | 26517  | 41350  | 31146     | 19646      | 38761          | 13      | 2729    |
|     |                                     | JUN       | 256979     | 95236       | 29964  | 47270  | 36161     | 15186      | 30452          |         | 2708    |
| 553 | CHEMICAL PRODUCTS, NFS.             | 1000 EUR  | JAN 140295 | 50918       | 19619  | 8671   | 15174     | 7015       | 34572          | 1780    | 2546    |
|     |                                     | FEV       | 139973     | 52101       | 25948  | 9059   | 10887     | 8345       | 29652          | 455     | 3486    |
|     |                                     | MAR       | 153332     | 57249       | 23627  | 11846  | 11866     | 5512       | 38729          | 395     | 4108    |
|     |                                     | AVR       | 159173     | 58263       | 26096  | 10803  | 15779     | 5603       | 38353          | 303     | 3973    |
|     |                                     | MAI       | 149199     | 55847       | 20765  | 9704   | 17615     | 5627       | 35880          | 393     | 3368    |
|     |                                     | JUN       | 140965     | 46692       | 24698  | 11836  | 14173     | 4556       | 35626          | 245     | 3139    |
| 554 | LEATHER                             | 1000 EUR  | JAN 16826  | 3934        | 2671   | 2590   | 1164      | 1026       | 4754           | 64      | 623     |
|     |                                     | FEV       | 17465      | 3814        | 2859   | 3584   | 646       | 794        | 5154           | 72      | 542     |
|     |                                     | MAR       | 16925      | 3711        | 3246   | 4007   | 1064      | 640        | 3579           | 20      | 658     |
|     |                                     | AVR       | 17888      | 4093        | 3425   | 4349   | 1164      | 732        | 4126           | 34      | 688     |
|     |                                     | MAI       | 17408      | 3356        | 2544   | 4376   | 1084      | 537        | 4925           | 38      | 548     |
|     |                                     | JUN       | 17093      | 3811        | 2954   | 3707   | 744       | 578        | 4579           | 143     | 577     |
| 555 |                                     | TONS      | JAN 3555   | 1021        | 668    | 426    | 284       | 218        | 844            | 14      | 80      |
|     |                                     | FEV       | 3809       | 936         | 780    | 673    | 267       | 134        | 929            | 19      | 71      |
|     |                                     | MAR       | 3566       | 786         | 723    | 753    | 349       | 127        | 752            | 5       | 71      |
|     |                                     | AVR       | 3518       | 862         | 596    | 587    | 495       | 92         | 802            | 7       | 77      |
|     |                                     | MAI       | 3589       | 952         | 538    | 668    | 352       | 126        | 868            | 10      | 77      |
|     |                                     | JUN       | 3651       | 1065        | 682    | 680    | 310       | 98         | 746            |         | 70      |
| 556 | MANUFACTURES OF LEATHER, NFS.       | 1000 EUR  | JAN 8270   | 2083        | 1213   | 2933   | 120       | 91         | 1550           | 18      | 262     |
|     |                                     | FEV       | 9422       | 2283        | 1034   | 4317   | 55        | 106        | 1345           | 32      | 250     |
|     |                                     | MAR       | 8540       | 2104        | 1061   | 3845   | 50        | 115        | 1017           | 29      | 319     |
|     |                                     | AVR       | 10292      | 2408        | 1207   | 4931   | 125       | 147        | 1112           | 32      | 291     |
|     |                                     | MAI       | 8085       | 1883        | 1093   | 3567   | 63        | 95         | 1154           | 6       | 321     |
|     |                                     | JUN       | 8275       | 2173        | 825    | 3724   | 90        | 97         | 1086           | 11      | 269     |



export  
INTRA (EUR-9)

| CST | Produits - Products                        | 1975 | EUR-9 <sup>1)</sup> | Deutschland | France | Italia | Nederland <sup>1)</sup> | Bulg.-Lux. | United Kingdom | Ireland | Danmark |
|-----|--|------|---------------------|-------------|--------|--------|-------------------------|------------|----------------|---------|---------|
| 613 | PELLETERIES TANN. OU APPRETEES 1000 EUR    | JAN  | 7281                | 1087        | 725    | 445    | 1491                    | 623        | 2752           | 72      | 86      |
|     |  | FEB  | 6499                | 1186        | 647    | 1003   | 110                     | 1454       | 1842           | 53      | 204     |
|     |  | MAR  | 6041                | 1201        | 753    | 673    | 124                     | 1711       | 1513           | 9       | 57      |
|     |  | AVR  | 9349                | 2241        | 1388   | 1182   | 172                     | 1849       | 2374           | 78      | 65      |
|     |  | MAI  | 9074                | 1663        | 796    | 835    | 130                     | 2102       | 4910           | 87      | 51      |
|     |  | JUN  | 7073                | 1014        | 1036   | 1000   | 194                     | 1565       | 2193           | 150     | 21      |
| 621 | DEMI-PRODUITS EN CAOUTCHOUC 1000 EUR       | JAN  | 16412               | 5151        | 3036   | 2292   | 1358                    | 2538       | 1609           | 277     | 151     |
|     |  | FEB  | 15880               | 5118        | 2966   | 1764   | 1327                    | 2406       | 1857           | 291     | 151     |
|     |  | MAR  | 16429               | 5421        | 2828   | 2393   | 1255                    | 2366       | 1786           | 267     | 113     |
|     |  | AVR  | 18574               | 7220        | 3082   | 1837   | 1152                    | 2950       | 1890           | 283     | 160     |
|     |  | MAI  | 14757               | 4984        | 2592   | 1503   | 1002                    | 2404       | 1805           | 297     | 170     |
|     |  | JUN  | 17844               | 6327        | 3043   | 2411   | 1222                    | 2913       | 1520           | 263     | 145     |
|     | TONNES                                     | JAN  | 14459               | 4425        | 2164   | 1560   | 2036                    | 2754       | 1106           | 342     | 71      |
|     |  | FEB  | 14194               | 4298        | 2126   | 1245   | 1798                    | 2802       | 1484           | 372     | 69      |
|     |  | MAR  | 15139               | 4713        | 2068   | 1609   | 1659                    | 3091       | 1507           | 415     | 77      |
|     |  | AVR  | 18472               | 6594        | 2065   | 1367   | 1530                    | 4628       | 1705           | 500     | 83      |
|     |  | MAI  | 14273               | 4257        | 1576   | 998    | 1488                    | 3527       | 1837           | 514     | 75      |
|     |  | JUN  | 16032               | 5928        | 1855   | 1479   | 1653                    | 3698       | 1348           | 5       | 66      |
| 629 | ART. MANUF. EN CAOUTCHOUC, NDA. 1000 EUR   | JAN  | 75385               | 23091       | 23282  | 7651   | 5107                    | 9415       | 4974           | 1208    | 657     |
|     |  | FEB  | 76019               | 21990       | 23915  | 6522   | 4967                    | 10812      | 5925           | 1427    | 461     |
|     |  | MAR  | 80562               | 22629       | 22970  | 8898   | 5768                    | 11343      | 7230           | 1230    | 481     |
|     |  | AVR  | 92077               | 2644        | 28063  | 3515   | 5717                    | 12552      | 7734           | 1566    | 586     |
|     |  | MAI  | 86591               | 22308       | 26647  | 9886   | 5404                    | 11454      | 8624           | 1716    | 552     |
|     |  | JUN  | 98259               | 29580       | 28888  | 10285  | 5740                    | 13619      | 8224           | 1273    | 650     |
|     | TONNES                                     | JAN  | 45580               | 13333       | 14669  | 4288   | 3426                    | 5348       | 3211           | 1046    | 260     |
|     |  | FEB  | 44717               | 11989       | 14894  | 3617   | 3185                    | 6139       | 3736           | 1215    | 191     |
|     |  | MAR  | 47595               | 12660       | 14464  | 4649   | 3788                    | 6531       | 4309           | 991     | 203     |
|     |  | AVR  | 54746               | 15324       | 17200  | 4752   | 3842                    | 7462       | 4718           | 1203    | 245     |
|     |  | MAI  | 51137               | 12670       | 15974  | 5145   | 3612                    | 6786       | 5408           | 1297    | 246     |
|     |  | JUN  | 57595               | 16940       | 17487  | 5526   | 3840                    | 8212       | 5209           | 10      | 372     |
| 631 | PLACAGES, BOIS ARTIF., ETC., NOA. 1000 EUR | JAN  | 22519               | 5631        | 4808   | 2828   | 1144                    | 8846       | 511            | 345     | 406     |
|     |  | FEB  | 26010               | 5558        | 6476   | 2766   | 1318                    | 8453       | 573            | 352     | 514     |
|     |  | MAR  | 27760               | 5653        | 7149   | 2896   | 1410                    | 9071       | 503            | 397     | 681     |
|     |  | AVR  | 29944               | 6764        | 7523   | 3521   | 1945                    | 8358       | 775            | 394     | 644     |
|     |  | MAI  | 27385               | 5833        | 6488   | 2765   | 1489                    | 8702       | 889            | 430     | 789     |
|     |  | JUN  | 30216               | 6674        | 7137   | 3677   | 1434                    | 9588       | 563            | 518     | 625     |
|     | TONNES                                     | JAN  | 103533              | 23352       | 20857  | 4248   | 3385                    | 45208      | 1847           | 1969    | 2667    |
|     |  | FEB  | 113026              | 21804       | 26577  | 4144   | 4057                    | 5179       | 1509           | 1483    | 2433    |
|     |  | MAR  | 128064              | 23093       | 26936  | 4428   | 4282                    | 63755      | 1332           | 1688    | 4550    |
|     |  | AVR  | 128257              | 26088       | 28619  | 4590   | 6274                    | 56022      | 1749           | 1474    | 3441    |
|     |  | MAI  | 128966              | 24276       | 26293  | 4261   | 4700                    | 60899      | 2268           | 1630    | 4639    |
|     |  | JUN  | 139173              | 28714       | 27754  | 5588   | 4986                    | 66860      | 1928           | 20      | 3322    |
| 632 | ARTICLES MANUFACT. EN BOIS, NOA. 1000 EUR  | JAN  | 13333               | 3865        | 2681   | 1606   | 1276                    | 1306       | 763            | 309     | 1527    |
|     |  | FEB  | 15091               | 4093        | 2770   | 2192   | 1470                    | 1517       | 1034           | 259     | 1756    |
|     |  | MAR  | 16143               | 4172        | 2706   | 1488   | 1488                    | 1592       | 852            | 246     | 2146    |
|     |  | AVR  | 17545               | 5052        | 2880   | 2633   | 1810                    | 1837       | 925            | 256     | 2150    |
|     |  | MAI  | 16406               | 4095        | 2440   | 2333   | 1450                    | 1300       | 1251           | 242     | 914     |
|     |  | JUN  | 17241               | 4357        | 2739   | 2338   | 1842                    | 1994       | 1036           | 405     | 2530    |
| 633 | ARTICLES MANUFACTURES EN LIEGE 1000 EUR    | JAN  | 322                 | 88          | 64     | 57     | 36                      | 7          | 68             | 1       | 1       |
|     |  | FEB  | 361                 | 61          | 61     | 67     | 39                      | 10         | 98             |         | 9       |
|     |  | MAR  | 406                 | 45          | 81     | 145    | 20                      | 8          | 108            |         | 6       |
|     |  | AVR  | 385                 | 104         | 77     | 62     | 36                      | 12         | 88             |         | 1       |
|     |  | MAI  | 403                 | 71          | 56     | 108    | 38                      | 8          | 121            |         | 1       |
|     |  | JUN  | 257                 | 83          | 42     | 21     | 18                      | 25         | 66             |         | 2       |
| 641 | PAPIERS ET CARTONS 1000 EUR                | JAN  | 92418               | 25531       | 19434  | 7815   | 16537                   | 15219      | 5682           | 1176    | 1024    |
|     |  | FEB  | 84928               | 22416       | 20190  | 5963   | 13404                   | 14756      | 5931           | 1238    | 1030    |
|     |  | MAR  | 88094               | 24172       | 18492  | 6812   | 14070                   | 16408      | 6265           | 1239    | 636     |
|     |  | AVR  | 92547               | 25713       | 21111  | 8331   | 14212                   | 15519      | 7627           | 1389    | 645     |
|     |  | MAI  | 82745               | 22221       | 17854  | 7152   | 1492                    | 11711      | 7131           | 1389    | 589     |
|     |  | JUN  | 96799               | 27247       | 20097  | 8096   | 14574                   | 17096      | 7617           | 1252    | 820     |
|     | TONNES                                     | JAN  | 173134              | 49411       | 33778  | 13609  | 35300                   | 28402      | 7742           | 2843    | 2049    |
|     |  | FEB  | 160581              | 43292       | 37161  | 11366  | 28151                   | 26242      | 9877           | 2649    | 1843    |
|     |  | MAR  | 173343              | 48472       | 35288  | 13729  | 30515                   | 31577      | 8517           | 2494    | 1101    |
|     |  | AVR  | 184000              | 52489       | 45527  | 13527  | 3345                    | 29056      | 11130          | 2792    | 1135    |
|     |  | MAI  | 168537              | 48601       | 35829  | 13090  | 28661                   | 25850      | 12741          | 2616    | 1150    |
|     |  | JUN  | 199346              | 58314       | 42533  | 17677  | 32504                   | 34775      | 11904          | 28      | 1613    |
| 642 | ARTICLES EN PAPIER OU CARTON 1000 EUR      | JAN  | 41365               | 12450       | 6762   | 1821   | 7662                    | 7516       | 3895           | 899     | 360     |
|     |  | FEB  | 43030               | 12922       | 7439   | 2148   | 6353                    | 8077       | 4661           | 965     | 465     |
|     |  | MAR  | 42702               | 12981       | 7062   | 2220   | 7114                    | 7700       | 4119           | 1090    | 416     |
|     |  | AVR  | 44385               | 14592       | 6766   | 2266   | 7365                    | 7768       | 4149           | 1033    | 446     |
|     |  | MAI  | 38888               | 11272       | 5770   | 2120   | 6570                    | 6770       | 4756           | 1219    | 411     |
|     |  | JUN  | 44019               | 13697       | 7144   | 2061   | 7430                    | 8318       | 4054           | 889     | 426     |
|     | TONNES                                     | JAN  | 45035               | 11905       | 6261   | 2221   | 9897                    | 8888       | 3956           | 1486    | 423     |
|     |  | FEB  | 44829               | 12103       | 7534   | 2337   | 7704                    | 9337       | 4013           | 1278    | 524     |
|     |  | MAR  | 44579               | 12023       | 6955   | 2285   | 8950                    | 8985       | 3673           | 1728    | 480     |
|     |  | AVR  | 45066               | 13147       | 6427   | 2152   | 9474                    | 9137       | 3824           | 1347    | 496     |
|     |  | MAI  | 40656               | 10348       | 5495   | 2303   | 8489                    | 8084       | 4187           | 1286    | 465     |
|     |  | JUN  | 44757               | 12732       | 7188   | 2346   | 8952                    | 9517       | 3588           | 13      | 420     |
| 651 | FILS DE MATIERES TEXTILES 1000 EUR         | JAN  | 125722              | 35747       | 23607  | 14936  | 16570                   | 20863      | 9678           | 3768    | 553     |
|     |  | FEB  | 120840              | 32971       | 22599  | 14158  | 14131                   | 23884      | 889            | 3004    | 705     |
|     |  | MAR  | 119845              | 31516       | 22865  | 14017  | 14733                   | 23769      | 8837           | 3631    | 477     |
|     |  | AVR  | 137569              | 39251       | 26215  | 15241  | 17007                   | 25270      | 10293          | 3708    | 584     |
|     |  | MAI  | 120607              | 32984       | 22942  | 14036  | 15903                   | 20596      | 9858           | 3916    | 372     |
|     |  | JUN  | 133592              | 37774       | 23551  | 17043  | 18362                   | 23735      | 9169           | 3404    | 554     |
|     | TONNES                                     | JAN  | 49843               | 14573       | 7639   | 6817   | 6853                    | 8352       | 3881           | 1465    | 263     |
|     |  | FEB  | 47797               | 13521       | 7556   | 6240   | 6072                    | 9191       | 3424           | 1448    | 344     |
|     |  | MAR  | 47489               | 12899       | 7733   | 6150   | 6429                    | 5386       | 3267           | 1387    | 239     |
|     |  | AVR  | 55400               | 16586       | 9071   | 6990   | 7336                    | 9829       | 3964           | 1347    | 277     |
|     |  | MAI  | 50110               | 14368       | 8043   | 6547   | 7062                    | 8482       | 3895           | 1518    | 195     |
|     |  | JUN  | 54450               | 16894       | 8175   | 7471   | 8069                    | 9694       | 3840           | 14      | 294     |
| 652 | TISSUS COTON, SF TISSUS SPEC. 1000 EUR     | JAN  | 50411               | 11751       | 13920  | 7530   | 6222                    | 8265       | 1792           | 785     | 146     |
|     |  | FEB  | 47495               | 13654       | 11508  | 7816   | 4922                    | 7045       | 1601           | 1091    | 258     |
|     |  | MAR  | 45107               | 13395       | 9961   | 8180   | 4580                    | 8119       | 1782           | 885     | 205     |
|     |  | AVR  | 45742               | 14003       | 10519  | 5689   | 5415                    | 7070       | 2007           | 892     | 147     |
|     |  | MAI  | 39372               | 11697       | 9616   | 5576   | 4214                    | 5111       | 1971           | 889     | 298     |
|     |  | JUN  | 45705               | 14245       | 10722  | 7014   | 4344                    | 6577       | 1954           | 617     | 432     |
|     | TONNES                                     | JAN  | 9808                | 2432        | 2468   | 1044   | 1319                    | 1909       | 394            | 223     | 18      |
|     |  | FEB  | 9302                | 2656        | 2184   | 1034   | 988                     | 1687       | 377            | 315     | 60      |
|     |  | MAR  | 9429                | 2833        | 1941   | 1089   | 1016                    | 1884       | 360            | 255     | 51      |
|     |  | AVR  | 9962                | 3038        | 2197   | 913    | 1208                    | 1763       | 275            | 291     | 28      |
|     |  | MAI  | 8634                | 2586        | 1936   | 1049   | 9474                    | 1006       | 510            | 272     | 48      |
|     |  | JUN  | 9680                | 3017        | 2295   | 1223   | 1079                    | 1568       | 405            | 2       | 91      |
| 653 | AUTRES TISSUS, SF TISSUS SPEC. 1000 EUR    | JAN  | 148182              | 37201       | 24639  | 33095  | 15734                   | 27335      | 8302           | 1194    | 682     |
|     |  | FEB  | 145130              | 35027       | 22582  | 33990  | 13963                   | 27634      | 8532           | 1444    | 758     |
|     |  | MAR  | 149168              | 38774       | 19767  | 36407  | 13688                   | 28115      | 8599           | 1948    | 652     |
|     |  | AVR  | 155044              | 37050       | 23372  | 40920  | 14670                   | 27269      | 9513           | 1430    | 820     |
|     |  | MAI  | 146289              | 30808       | 20542  | 46062  | 13631                   | 23722      | 9057           | 1846    | 621     |
|     |  | JUN  | 170845              | 36892       | 25669  | 55212  | 12841                   | 27779      | 10239          | 1474    | 739     |
|     | TONNES                                     | JAN  | 25438               | 6501        | 3509   | 4495   | 3198                    | 5778       | 1555           | 296     | 107     |
|     |  | FEB  | 25250               | 6139        | 3446   | 4904   | 2909                    | 5846       | 1523           | 354     | 128     |
|     |  | MAR  | 27820               | 6407        | 3259   | 6363   | 2870                    | 6780       | 1658           | 380     | 103     |
|     |  | AVR  | 29740               | 6701        |        |        |                         |            |                |         |         |

export  
EXTRA (EUR-9)

| CST | Produits - Products                          | 1975 | EUR-9  | Deutschland | France | Italia | Nederland | Belg.-Lux. | United Kingdom | Ireland | Danmark |
|-----|--|------|--------|-------------|--------|--------|-----------|------------|----------------|---------|---------|
| 613 | FURSKINS, TANNED OR DRESSED 1000 EUR         | JAN  | 8193   | 4711        | 458    | 479    | 136       | 258        | 2088           |         | 63      |
|     |  | FEB  | 9443   | 5805        | 537    | 580    | 110       | 319        | 1999           |         | 93      |
|     |  | MAR  | 10192  | 6841        | 723    | 449    | 54        | 298        | 1734           |         | 143     |
|     |  | AVR  | 12268  | 7539        | 1125   | 887    | 47        | 528        | 2078           |         | 84      |
|     |  | MAI  | 13222  | 8903        | 613    | 740    | 102       | 330        | 2250           |         | 260     |
|     |  | JUN  | 12851  | 7998        | 996    | 971    | 189       | 706        | 1737           |         | 24      |
| 621 | SFMT-MANUFACTURES OF RUBBER 1000 EUR         | JAN  | 16754  | 4516        | 3697   | 2513   | 553       | 610        | 4354           | 31      | 480     |
|     |  | FEB  | 17388  | 5053        | 3621   | 2606   | 558       | 507        | 4571           | 24      | 448     |
|     |  | MAR  | 18014  | 5275        | 4107   | 2481   | 502       | 592        | 4622           | 27      | 408     |
|     |  | AVR  | 21408  | 5684        | 4311   | 3027   | 923       | 923        | 6138           | 34      | 458     |
|     |  | MAI  | 18116  | 4602        | 3874   | 2620   | 757       | 517        | 5309           | 20      | 417     |
|     |  | JUN  | 18118  | 5093        | 4224   | 2160   | 726       | 690        | 4721           | 59      | 445     |
|     | TONS   | JAN  | 11245  | 2962        | 2788   | 1616   | 622       | 332        | 2595           | 13      | 317     |
|     |  | FEB  | 11541  | 3212        | 2742   | 1546   | 409       | 287        | 3008           | 11      | 328     |
|     |  | MAR  | 11999  | 3326        | 3042   | 1662   | 622       | 328        | 2686           | 11      | 321     |
|     |  | AVR  | 13875  | 3592        | 2972   | 1905   | 1076      | 419        | 2593           | 14      | 351     |
|     |  | MAI  | 1410   | 2738        | 2635   | 1673   | 79        | 285        | 2298           | 9       | 312     |
|     |  | JUN  | 12447  | 3249        | 3178   | 1501   | 839       | 402        | 2933           |         | 346     |
| 629 | ARTICLES OF RUBBER, NES. 1000 EUR            | JAN  | 80740  | 20343       | 27598  | 9157   | 2379      | 2991       | 16465          | 770     | 1037    |
|     |  | FEB  | 80253  | 21346       | 27181  | 10934  | 1601      | 3186       | 14850          | 479     | 976     |
|     |  | MAR  | 82411  | 18339       | 27958  | 12407  | 2547      | 281        | 15004          | 433     | 1130    |
|     |  | AVR  | 85817  | 20467       | 25348  | 12294  | 2866      | 2463       | 18302          | 610     | 1467    |
|     |  | MAI  | 73209  | 17080       | 21525  | 10210  | 1961      | 2403       | 18141          | 609     | 1280    |
|     |  | JUN  | 84259  | 18590       | 31914  | 10506  | 2487      | 3145       | 16058          | 444     | 1115    |
|     | TONS   | JAN  | 44030  | 9775        | 15521  | 4978   | 1547      | 1590       | 9650           | 574     | 396     |
|     |  | FEB  | 42430  | 9601        | 14254  | 6236   | 922       | 1680       | 8996           | 351     | 390     |
|     |  | MAR  | 45624  | 9129        | 15277  | 7722   | 1679      | 1463       | 9541           | 323     | 489     |
|     |  | AVR  | 44370  | 9340        | 13276  | 7096   | 1802      | 1394       | 10456          | 427     | 579     |
|     |  | MAI  | 38352  | 7758        | 10814  | 5509   | 1293      | 1291       | 10801          | 452     | 474     |
|     |  | JUN  | 45282  | 8609        | 16698  | 6546   | 1573      | 1763       | 9668           | 3       | 422     |
| 631 | VENEERS, RECONSTR. WOOD, ETC., NES. 1000 EUR | JAN  | 9259   | 3023        | 1935   | 2096   | 352       | 246        | 781            | 11      | 815     |
|     |  | FEB  | 9940   | 4333        | 1551   | 2121   | 104       | 351        | 646            | 19      | 815     |
|     |  | MAR  | 9776   | 3548        | 1438   | 2723   | 187       | 281        | 659            | 2       | 738     |
|     |  | AVR  | 9730   | 3294        | 1571   | 2409   | 74        | 740        | 785            |         | 857     |
|     |  | MAI  | 9264   | 3454        | 1288   | 2105   | 199       | 309        | 778            | 7       | 1124    |
|     |  | JUN  | 8879   | 3779        | 1407   | 2208   | 190       | 304        | 716            |         | 775     |
|     | TONS   | JAN  | 17192  | 4247        | 3818   | 3067   | 351       | 506        | 2315           | 8       | 2861    |
|     |  | FEB  | 20044  | 7886        | 3022   | 3335   | 71        | 1409       | 748            | 18      | 3755    |
|     |  | MAR  | 19331  | 7465        | 2917   | 3570   | 174       | 806        | 1262           |         | 3137    |
|     |  | AVR  | 19549  | 5669        | 3533   | 3291   | 76        | 1317       | 782            |         | 4883    |
|     |  | MAI  | 24437  | 5856        | 2390   | 2620   | 183       | 884        | 1143           | 2       | 11359   |
|     |  | JUN  | 20330  | 7451        | 2445   | 2892   | 269       | 448        | 620            |         | 6204    |
| 632 | WOOD MANUFACTURES, NES. 1000 EUR             | JAN  | 8044   | 2680        | 1473   | 1439   | 307       | 227        | 753            | 2       | 1163    |
|     |  | FEB  | 8539   | 2623        | 2035   | 1515   | 184       | 139        | 816            | 2       | 1224    |
|     |  | MAR  | 9763   | 3484        | 1630   | 1681   | 690       | 122        | 935            | 2       | 1220    |
|     |  | AVR  | 10082  | 2977        | 1366   | 1366   | 292       | 263        | 1471           | 2       | 1460    |
|     |  | MAI  | 14599  | 4308        | 2089   | 2269   | 450       | 42         | 3741           |         | 1680    |
|     |  | JUN  | 11506  | 3297        | 2420   | 1780   | 410       | 434        | 1689           | 2       | 1474    |
| 633 | CURK MANUFACTURES 1000 EUR                   | JAN  | 604    | 139         | 40     | 124    | 18        | 2          | 262            |         | 23      |
|     |  | FEB  | 494    | 133         | 55     | 149    | 13        | 1          | 167            |         | 21      |
|     |  | MAR  | 712    | 175         | 59     | 211    | 20        |            | 236            |         | 22      |
|     |  | AVR  | 703    | 145         | 76     | 207    | 17        |            | 260            |         | 14      |
|     |  | MAI  | 610    | 99          | 42     | 184    | 8         | 3          | 200            |         | 44      |
|     |  | JUN  | 605    | 110         | 41     | 183    | 27        |            |                |         |         |
| 641 | PAPER AND PAPERBOARD 1000 EUR                | JAN  | 56498  | 13403       | 11589  | 9008   | 3541      | 3265       | 14374          | 20      | 1298    |
|     |  | FEB  | 49274  | 11989       | 13239  | 7531   | 2013      | 2449       | 10806          | 39      | 1208    |
|     |  | MAR  | 48234  | 12947       | 10509  | 8338   | 2124      | 2145       | 11033          | 32      | 1106    |
|     |  | AVR  | 50212  | 15385       | 10503  | 7187   | 2642      | 2237       | 10935          | 152     | 1171    |
|     |  | MAI  | 47672  | 11726       | 9545   | 7954   | 2614      | 242        | 12588          | 152     | 1037    |
|     |  | JUN  | 46369  | 14418       | 9185   | 6993   | 2847      | 1485       | 10107          | 152     | 1182    |
|     | TONS   | JAN  | 79889  | 15931       | 16079  | 17589  | 6502      | 3698       | 17864          | 26      | 2200    |
|     |  | FEB  | 91643  | 14285       | 23165  | 14364  | 2685      | 2625       | 32457          | 83      | 1980    |
|     |  | MAR  | 71750  | 15122       | 17132  | 19850  | 3190      | 2666       | 11633          | 31      | 2025    |
|     |  | AVR  | 67451  | 16644       | 15311  | 14028  | 4355      | 1410       | 1978           | 540     | 1986    |
|     |  | MAI  | 65359  | 13411       | 13014  | 16322  | 4119      | 1944       | 13917          | 828     | 1804    |
|     |  | JUN  | 61536  | 15996       | 13065  | 13350  | 4864      | 1473       | 10573          | 7       | 2209    |
| 642 | ART. OF PAPER, PULP, PAPERBOARD 1000 EUR     | JAN  | 26595  | 6249        | 7086   | 1460   | 1551      | 1348       | 6508           | 172     | 2201    |
|     |  | FEB  | 29304  | 8110        | 7738   | 2022   | 1486      | 1245       | 6508           | 48      | 2009    |
|     |  | MAR  | 28539  | 6924        | 8490   | 2375   | 1527      | 854        | 6539           | 19      | 1811    |
|     |  | AVR  | 31378  | 7867        | 9041   | 2025   | 1689      | 1259       | 7390           | 6       | 2101    |
|     |  | MAI  | 32626  | 7438        | 9902   | 1657   | 1357      | 989        | 8916           | 267     | 2100    |
|     |  | JUN  | 29606  | 6328        | 9564   | 2240   | 1863      | 803        | 6435           | 37      | 2136    |
|     | TONS   | JAN  | 23263  | 4572        | 6593   | 1591   | 1324      | 982        | 4723           | 285     | 3194    |
|     |  | FEB  | 24854  | 6182        | 6431   | 2379   | 1351      | 901        | 4515           | 67      | 3028    |
|     |  | MAR  | 22684  | 5145        | 6221   | 2875   | 1102      | 472        | 4226           | 15      | 2624    |
|     |  | AVR  | 24806  | 5989        | 6196   | 1939   | 1413      | 789        | 4766           | 4       | 2988    |
|     |  | MAI  | 24230  | 5586        | 6545   | 1869   | 1289      | 536        | 5735           | 43      | 2630    |
|     |  | JUN  | 23163  | 4297        | 7035   | 2171   | 1549      | 565        | 4676           |         | 2871    |
| 651 | TEXTILE YARN 1000 EUR                        | JAN  | 86921  | 25123       | 12644  | 16741  | 6780      | 4648       | 18473          | 540     | 1972    |
|     |  | FEB  | 81175  | 24572       | 12671  | 15485  | 6631      | 3606       | 17871          | 877     | 1849    |
|     |  | MAR  | 87461  | 23453       | 13031  | 18599  | 6835      | 3702       | 19576          | 763     | 1702    |
|     |  | AVR  | 91697  | 28300       | 14488  | 17843  | 7041      | 4555       | 17169          | 689     | 1612    |
|     |  | MAI  | 84328  | 24583       | 12417  | 14169  | 6424      | 3529       | 20790          | 646     | 1770    |
|     |  | JUN  | 88260  | 26165       | 14750  | 17056  | 6808      | 3811       | 17326          | 503     | 1841    |
|     | TONS   | JAN  | 31779  | 8957        | 3924   | 7256   | 2612      | 1452       | 6599           | 228     | 751     |
|     |  | FEB  | 30242  | 8462        | 4145   | 6635   | 2416      | 1091       | 6339           | 502     | 653     |
|     |  | MAR  | 33349  | 8143        | 4246   | 8170   | 2667      | 1285       | 7861           | 344     | 634     |
|     |  | AVR  | 34368  | 10639       | 4356   | 7388   | 3129      | 1503       | 6324           | 456     | 574     |
|     |  | MAI  | 32408  | 9430        | 3500   | 6515   | 2696      | 1165       | 8112           | 355     | 636     |
|     |  | JUN  | 33291  | 10168       | 4285   | 7372   | 2795      | 1181       | 6768           | 3       | 718     |
| 652 | COTTON FABR., WOVEN, EX. SPEC. FABR 1000 EUR | JAN  | 30150  | 8700        | 5106   | 2861   | 5440      | 1630       | 5681           | 31      | 701     |
|     |  | FEB  | 28383  | 10148       | 4337   | 2816   | 3305      | 1474       | 5717           | 7       | 579     |
|     |  | MAR  | 27350  | 8432        | 5244   | 2816   | 3388      | 1474       | 4293           | 4       | 474     |
|     |  | AVR  | 27190  | 9019        | 4543   | 2669   | 4823      | 1635       | 3964           | 6       | 531     |
|     |  | MAI  | 23829  | 8067        | 3609   | 2005   | 3536      | 894        | 5111           | 20      | 587     |
|     |  | JUN  | 25775  | 8179        | 4239   | 2586   | 5912      | 964        | 3308           | 1       | 586     |
|     | TONS   | JAN  | 5193   | 1376        | 858    | 472    | 889       | 335        | 1132           | 8       | 124     |
|     |  | FEB  | 5000   | 1525        | 745    | 446    | 600       | 273        | 1302           | 1       | 108     |
|     |  | MAR  | 4510   | 1278        | 841    | 453    | 695       | 260        | 902            | 1       | 81      |
|     |  | AVR  | 4631   | 1291        | 851    | 426    | 765       | 317        | 874            | 1       | 107     |
|     |  | MAI  | 4247   | 1217        | 598    | 351    | 695       | 199        | 1174           | 3       | 109     |
|     |  | JUN  | 4356   | 1192        | 705    | 505    | 634       | 222        | 695            |         | 104     |
| 651 | TEXT. WOV. FABR., EXCL. SPEC. FABR. 1000 EUR | JAN  | 100445 | 30373       | 12686  | 14215  | 7041      | 9437       | 24034          | 134     | 2525    |
|     |  | FEB  | 100849 | 33750       | 13289  | 16856  | 5343      | 8066       | 20488          | 154     | 2903    |
|     |  | MAR  | 117011 | 33930       | 26110  | 18696  | 6434      | 9597       | 19530          | 232     | 2482    |
|     |  | AVR  | 112750 | 36422       | 17244  | 20610  | 7387      | 8346       | 19423          | 178     | 3140    |
|     |  | MAI  | 115317 | 37413       | 15397  | 21588  | 6578      | 5745       | 25143          | 229     | 3224    |
|     |  | JUN  | 123259 | 40179       | 17057  | 23305  | 7730      | 9106       | 22487          | 90      | 3305    |
|     | TONS   | JAN  | 16139  | 4405        | 1664   | 2709   | 1387      | 2143       | 3396           | 30      | 405     |
|     |  | FEB  | 15795  | 4585        | 1675   | 2877   | 1032      | 1850       | 3321           | 30      | 425     |
|     |  | MAR  | 19174  | 5068        | 3777   | 3066   | 1221      | 2287       | 3292           | 48      | 414     |
|     |  | AVR  | 18186  | 5366        | 2101   | 3262   | 1702      | 1935       | 3282           | 24      | 514     |
|     |  | MAI  | 18450  | 5619        | 2323   | 3278   | 1427      | 1289       | 3909           | 59      | 546     |
|     |  | JUN  | 20099  | 6268        | 2173   | 3803   | 1637      | 2083       | 3572           |         | 562     |

export  
INTRA (EUR-9)

| CST | Produits - Products               | 1975       | EUR-9 <sup>1)</sup> | Deutschland | France | Italia | Nederland <sup>1)</sup> | Belg.-Lux. | United Kingdom | Ireland | Denmark |
|-----|-----------------------------------|------------|---------------------|-------------|--------|--------|-------------------------|------------|----------------|---------|---------|
| 654 | TULLES, DENTELLES, BRODERIES ETC  | 1000 EUR   | JAN 6165            | 1136        | 2734   | 488    | 496                     | 659        | 503            | 127     | 22      |
|     |                                   | FEV 5855   | 1192                | 2687        | 402    | 338    | 638                     | 467        | 114            | 17      |         |
|     |                                   | MAR 5754   | 1144                | 2403        | 519    | 283    | 800                     | 471        | 119            | 15      |         |
|     |                                   | AVR 7041   | 1517                | 2928        | 523    | 510    | 845                     | 649        | 143            | 26      |         |
|     |                                   | MAI 5523   | 971                 | 2428        | 462    | 351    | 703                     | 599        | 112            | 12      |         |
|     |                                   | JUN 6388   | 1185                | 2490        | 545    | 477    | 885                     | 620        | 179            | 17      |         |
|     | TONNES                            | JAN 2962   | 114                 | 2513        | 63     | 78     | 107                     | 72         | 14             | 1       |         |
|     |                                   | FEV 638    | 119                 | 196         | 53     | 34     | 104                     | 14         | 14             | 1       |         |
|     |                                   | MAR 659    | 111                 | 180         | 67     | 58     | 133                     | 82         | 18             | 1       |         |
|     |                                   | AVR 779    | 136                 | 209         | 61     | 108    | 136                     | 109        | 18             | 2       |         |
|     |                                   | MAI 689    | 83                  | 177         | 125    | 74     | 119                     | 96         | 14             | 1       |         |
|     |                                   | JUN 728    | 104                 | 178         | 70     | 94     | 165                     | 116        | 1              | 1       |         |
| 655 | TISSUS SPECIAUX, ARTIC. ASSIM.    | 1000 EUR   | JAN 43146           | 13298       | 6319   | 2928   | 8030                    | 8764       | 2711           | 670     | 426     |
|     |                                   | FEV 42734  | 12745               | 6950        | 2891   | 6372   | 9678                    | 2719       | 615            | 564     |         |
|     |                                   | MAR 46302  | 13268               | 6225        | 3311   | 7457   | 12028                   | 2827       | 537            | 654     |         |
|     |                                   | AVR 50559  | 15545               | 6954        | 3819   | 9608   | 10301                   | 3057       | 540            | 735     |         |
|     |                                   | MAI 42907  | 11694               | 6049        | 3294   | 7159   | 9489                    | 3062       | 889            | 458     |         |
|     |                                   | JUN 51485  | 13846               | 7514        | 4676   | 8925   | 12083                   | 2938       | 663            | 640     |         |
|     | TONNES                            | JAN 18187  | 4851                | 2206        | 959    | 3157   | 5205                    | 1092       | 482            | 234     |         |
|     |                                   | FEV 18575  | 4663                | 2449        | 1040   | 2848   | 5767                    | 1092       | 444            | 273     |         |
|     |                                   | MAR 20795  | 4747                | 2318        | 1154   | 3420   | 7214                    | 1118       | 392            | 423     |         |
|     |                                   | AVR 22047  | 5314                | 2377        | 1228   | 4931   | 6213                    | 1181       | 340            | 463     |         |
|     |                                   | MAI 18577  | 4400                | 2158        | 1111   | 3234   | 5366                    | 1275       | 765            | 269     |         |
|     |                                   | JUN 21993  | 5530                | 2623        | 1597   | 3924   | 6747                    | 1159       | 7              | 406     |         |
| 656 | ARTICLES EN MAT. TEXTILES, NDA.   | 1000 EUR   | JAN 19410           | 3101        | 4895   | 2069   | 1708                    | 4950       | 1424           | 625     | 638     |
|     |                                   | FEV 20392  | 3501                | 4195        | 2219   | 1638   | 5448                    | 1619       | 793            | 979     |         |
|     |                                   | MAR 21473  | 3894                | 4927        | 2416   | 1660   | 5504                    | 1655       | 765            | 652     |         |
|     |                                   | AVR 23054  | 4389                | 4748        | 2831   | 2166   | 5410                    | 2062       | 706            | 742     |         |
|     |                                   | MAI 18540  | 2857                | 3885        | 2331   | 1624   | 4154                    | 2169       | 925            | 595     |         |
|     |                                   | JUN 18956  | 3171                | 3171        | 2619   | 1758   | 4936                    | 1720       | 857            | 724     |         |
|     | TONNES                            | JAN 5745   | 1310                | 1161        | 670    | 637    | 1309                    | 377        | 133            | 149     |         |
|     |                                   | FEV 5677   | 1133                | 962         | 635    | 673    | 1540                    | 368        | 177            | 188     |         |
|     |                                   | MAR 6052   | 1169                | 1294        | 770    | 650    | 1476                    | 426        | 178            | 116     |         |
|     |                                   | AVR 6191   | 1401                | 1121        | 778    | 1012   | 1514                    | 516        | 119            | 110     |         |
|     |                                   | MAI 5519   | 883                 | 956         | 740    | 665    | 1283                    | 641        | 205            | 145     |         |
|     |                                   | JUN 5535   | 985                 | 867         | 807    | 884    | 1345                    | 447        | 2              | 199     |         |
| 657 | COUVRE-PARQU., TAPIS, TAPISSERIE  | 1000 EUR   | JAN 47555           | 5951        | 1535   | 520    | 7187                    | 23692      | 5577           | 2015    | 1078    |
|     |                                   | FEV 47219  | 6565                | 1938        | 1053   | 4879   | 24577                   | 5479       | 1962           | 1166    |         |
|     |                                   | MAR 52517  | 6699                | 1648        | 1154   | 5656   | 28220                   | 6040       | 1972           | 1128    |         |
|     |                                   | AVR 51709  | 7768                | 1822        | 873    | 5398   | 26936                   | 5523       | 1968           | 1421    |         |
|     |                                   | MAI 47065  | 6881                | 1642        | 732    | 5328   | 22222                   | 6701       | 2267           | 1292    |         |
|     |                                   | JUN 42925  | 6269                | 1715        | 1200   | 4582   | 21078                   | 5188       | 1670           | 1223    |         |
|     | TONNES                            | JAN 331    | 81                  | 54          | 35     | 4      | 140                     | 11         | 5              | 1       |         |
|     |                                   | FEV 407    | 114                 | 57          | 38     | 9      | 154                     | 28         | 4              | 1       |         |
|     |                                   | MAR 371    | 100                 | 57          | 38     | 7      | 154                     | 8          | 8              | 1       |         |
|     |                                   | AVR 473    | 196                 | 53          | 36     | 8      | 163                     | 9          | 5              | 2       |         |
|     |                                   | MAI 377    | 116                 | 53          | 34     | 12     | 142                     | 8          | 10             | 1       |         |
|     |                                   | JUN 462    | 164                 | 61          | 52     | 9      | 166                     | 8          | 1              | 2       |         |
| 661 | CHAUX, CEMENTS, OUVR. P. BATIMENT | 1000 EUR   | JAN 18904           | 2846        | 2618   | 6520   | 191                     | 5500       | 834            | 161     | 234     |
|     |                                   | FEV 21046  | 3488                | 2931        | 6691   | 316    | 6331                    | 727        | 169            | 393     |         |
|     |                                   | MAR 21265  | 3210                | 3009        | 7387   | 305    | 6193                    | 611        | 259            | 291     |         |
|     |                                   | AVR 24470  | 3654                | 3131        | 7297   | 311    | 6537                    | 919        | 220            | 381     |         |
|     |                                   | MAI 20759  | 3128                | 286         | 6412   | 417    | 6064                    | 705        | 301            | 328     |         |
|     |                                   | JUN 25516  | 4945                | 3173        | 8554   | 363    | 6932                    | 768        | 366            | 415     |         |
|     | 1000 TONNES                       | JAN 331    | 81                  | 54          | 35     | 4      | 140                     | 11         | 5              | 1       |         |
|     |                                   | FEV 407    | 114                 | 57          | 38     | 9      | 154                     | 28         | 4              | 1       |         |
|     |                                   | MAR 371    | 100                 | 57          | 38     | 7      | 154                     | 8          | 8              | 1       |         |
|     |                                   | AVR 473    | 196                 | 53          | 36     | 8      | 163                     | 9          | 5              | 2       |         |
|     |                                   | MAI 377    | 116                 | 53          | 34     | 12     | 142                     | 8          | 10             | 1       |         |
|     |                                   | JUN 462    | 164                 | 61          | 52     | 9      | 166                     | 8          | 1              | 2       |         |
| 662 | PIECES DE CONSTR. EN CERAM.       | 1000 EUR   | JAN 36128           | 12643       | 5780   | 10535  | 2317                    | 1673       | 2426           | 562     | 192     |
|     |                                   | FEV 35915  | 12818               | 6066        | 9834   | 2424   | 1726                    | 2272       | 477            | 298     |         |
|     |                                   | MAR 38473  | 13031               | 5680        | 11933  | 2718   | 1984                    | 2167       | 603            | 357     |         |
|     |                                   | AVR 43852  | 16443               | 6974        | 11353  | 3291   | 2541                    | 2432       | 495            | 323     |         |
|     |                                   | MAI 35209  | 12806               | 5264        | 8784   | 3176   | 2434                    | 2169       | 1036           | 324     |         |
|     |                                   | JUN 46867  | 15120               | 6314        | 16101  | 3091   | 2869                    | 2169       | 801            | 402     |         |
|     | TONNES                            | JAN 189561 | 54971               | 23470       | 40548  | 31899  | 15362                   | 15749      | 4381           | 3181    |         |
|     |                                   | FEV 18198  | 60743               | 25843       | 37807  | 30696  | 15397                   | 12892      | 3598           | 422     |         |
|     |                                   | MAR 20598  | 61334               | 27111       | 44870  | 3402   | 11203                   | 14205      | 425            | 578     |         |
|     |                                   | AVR 250373 | 85363               | 31538       | 45819  | 43500  | 20714                   | 14929      | 3005           | 5505    |         |
|     |                                   | MAI 210383 | 59825               | 28074       | 39028  | 42595  | 16708                   | 12351      | 6205           | 5597    |         |
|     |                                   | JUN 253989 | 73811               | 33368       | 63386  | 41726  | 21068                   | 13878      | 44             | 6708    |         |
| 663 | ARTICLES EN MAT. MINER., NDA.     | 1000 EUR   | JAN 32305           | 10651       | 5361   | 2743   | 3273                    | 5612       | 3419           | 448     | 798     |
|     |                                   | FEV 31091  | 11682               | 4683        | 2013   | 2858   | 5154                    | 3551       | 364            | 786     |         |
|     |                                   | MAR 32240  | 10992               | 5023        | 2279   | 3588   | 5471                    | 3582       | 379            | 926     |         |
|     |                                   | AVR 35151  | 13212               | 5227        | 1908   | 3671   | 5635                    | 4032       | 339            | 1127    |         |
|     |                                   | MAI 32017  | 11532               | 4901        | 2006   | 3480   | 4788                    | 3458       | 288            | 913     |         |
|     |                                   | JUN 36284  | 12877               | 5194        | 2075   | 3943   | 7087                    | 3458       | 311            | 1339    |         |
|     | TONNES                            | JAN 168872 | 31031               | 29375       | 12604  | 34898  | 46386                   | 5873       | 2301           | 6405    |         |
|     |                                   | FEV 176560 | 37135               | 28683       | 10395  | 31380  | 52171                   | 7581       | 2160           | 7054    |         |
|     |                                   | MAR 21206  | 36068               | 27311       | 10474  | 39824  | 57822                   | 27523      | 2161           | 9139    |         |
|     |                                   | AVR 223196 | 51810               | 32400       | 10111  | 43781  | 63692                   | 8134       | 2121           | 11137   |         |
|     |                                   | MAI 194910 | 42114               | 28642       | 9257   | 39576  | 45861                   | 10116      | 2405           | 7938    |         |
|     |                                   | JUN 229572 | 51652               | 26724       | 13398  | 47984  | 66236                   | 11164      | 21             | 12393   |         |
| 664 | VERRE                             | 1000 EUR   | JAN 30185           | 6970        | 2818   | 4270   | 1913                    | 11007      | 2786           | 286     | 165     |
|     |                                   | FEV 29922  | 5666                | 3248        | 4298   | 1935   | 12019                   | 2344       | 176            | 236     |         |
|     |                                   | MAR 30822  | 5948                | 3699        | 4080   | 1814   | 12651                   | 2108       | 246            | 276     |         |
|     |                                   | AVR 30996  | 6661                | 3764        | 4723   | 2142   | 10716                   | 2511       | 186            | 293     |         |
|     |                                   | MAI 27122  | 5480                | 2983        | 4884   | 1841   | 9231                    | 2081       | 261            | 361     |         |
|     |                                   | JUN 32414  | 5995                | 3361        | 5418   | 2194   | 12384                   | 2606       | 199            | 257     |         |
|     | TONNES                            | JAN 72794  | 17869               | 6352        | 9523   | 6642   | 26040                   | 5793       | 121            | 453     |         |
|     |                                   | FEV 70563  | 14436               | 7433        | 9490   | 5954   | 22795                   | 4941       | 101            | 913     |         |
|     |                                   | MAR 77526  | 17057               | 8766        | 10197  | 4879   | 30530                   | 5019       | 144            | 934     |         |
|     |                                   | AVR 76229  | 18263               | 7277        | 10677  | 4574   | 28808                   | 5571       | 96             | 965     |         |
|     |                                   | MAI 64215  | 12600               | 6190        | 12436  | 4416   | 23422                   | 3982       | 173            | 996     |         |
|     |                                   | JUN 76279  | 15044               | 6064        | 12418  | 3975   | 31963                   | 6345       | 1              | 468     |         |
| 665 | VERRERIE                          | 1000 EUR   | JAN 27987           | 7978        | 9148   | 3004   | 1432                    | 4453       | 1144           | 542     | 286     |
|     |                                   | FEV 29103  | 8486                | 9661        | 2744   | 1327   | 3980                    | 1722       | 629            | 544     |         |
|     |                                   | MAR 31732  | 8852                | 11499       | 3626   | 1328   | 3746                    | 1667       | 654            | 360     |         |
|     |                                   | AVR 31906  | 9898                | 10473       | 3062   | 1257   | 4594                    | 1595       | 566            | 461     |         |
|     |                                   | MAI 28988  | 8540                | 9472        | 2986   | 1327   | 4092                    | 1628       | 545            | 398     |         |
|     |                                   | JUN 29477  | 8526                | 9921        | 3470   | 1378   | 4193                    | 1233       | 481            | 275     |         |
|     | TONNES                            | JAN 64837  | 22454               | 14943       | 5139   | 5888   | 12054                   | 1945       | 1570           | 844     |         |
|     |                                   | FEV 68100  | 22774               | 15046       | 4204   | 6536   | 11765                   | 3557       | 2552           | 1666    |         |
|     |                                   | MAR 67937  | 23791               | 16747       | 5518   | 5556   | 11182                   | 3308       | 1240           | 795     |         |
|     |                                   | AVR 68524  | 25890               | 15159       | 4525   | 4672   | 14322                   | 1682       | 1247           | 1307    |         |
|     |                                   | MAI 60527  | 18971               | 12956       | 4987   | 4682   | 12443                   | 1682       | 1074           | 1030    |         |
|     |                                   | JUN 64090  | 23110               | 13568       | 5962   | 5596   | 13348                   | 1676       | 15             | 816     |         |
| 666 | ARTICLES EN CERAMIQUE             | 1000 EUR   | JAN 11668           | 4627        | 1489   | 2642   | 270                     | 736        | 1581           | 129     | 194     |
|     |                                   | FEV 13953  | 5578                | 1752        | 2916   | 277    | 1950                    | 181        | 421            |         |         |
|     |                                   | MAR 15017  | 5590                | 1561        | 3729   | 471    | 2188                    | 165        | 438            |         |         |
|     |                                   | AVR 17131  | 6897                | 1975        | 3570   | 391    | 1031                    | 198        | 556            |         |         |
|     |                                   | MAI 14193  | 4833                | 1460        | 3337   | 422    | 774                     | 2643       | 224            | 500     |         |
|     |                                   | JUN 15135  | 5714                | 1713        | 3250   | 309    | 867                     | 2457       | 232            | 593     |         |
|     | TONNES                            | JAN 7627   | 2671                | 1148        | 1743   | 118    | 386                     | 1401       | 140            | 18      |         |
|     |                                   | FEV 8111   | 2756                | 1265        | 1692   | 123    | 418                     | 1638       | 188            | 32      |         |
|     |                                   | MAR 8625   | 2933                | 1085        | 2442   | 190    | 428                     | 1302       | 211            | 35      |         |
|     |                                   | AVR 9491   | 3668                | 1304        | 2199   | 167    | 266                     | 1362       | 183            | 40      |         |
|     |                                   | MAI 8417   | 2471                | 891         | 2064   | 217    | 277                     | 1524       | 221            | 42      |         |
|     |                                   | JUN 8104   | 3006                | 1116        | 1741   | 139    | 481                     | 1575       | 3              | 44      |         |



TAB. 8

export  
EXTRA (EUR-9)

| CST       | Products - Products               | 1975                             | EUR-9     | Deutschland | France | Italia | Nederland | Belg.-Lux. | United Kingdom | Ireland | Denmark |     |
|-----------|-----------------------------------|----------------------------------|-----------|-------------|--------|--------|-----------|------------|----------------|---------|---------|-----|
| 654       | TULLE, LACE, EMBROIDERY, ETC.     | 1000 EUR                         | JAN 6010  | 1373        | 2373   | 375    | 47        | 262        | 1462           | 2       | 116     |     |
|           |                                   | FEB 5821                         | 1498      | 2139        | 527    | 76     | 220       | 1239       |                | 129     |         |     |
|           |                                   | MAR 6178                         | 1575      | 2554        | 383    | 57     | 169       | 1232       |                | 140     |         |     |
|           |                                   | AVR 7003                         | 1718      | 2813        | 387    | 129    | 180       | 1672       |                | 8       |         |     |
|           |                                   | MAY 6838                         | 1593      | 2680        | 423    | 40     | 137       | 1824       |                | 2       |         |     |
|           |                                   | JUN 6674                         | 1585      | 2527        | 459    | 138    | 172       | 1717       |                | 3       |         |     |
|           | TONS                              | JAN 516                          | 132       | 156         | 37     | 5      | 46        | 128        |                | 11      |         |     |
|           | FEB 495                           | 136                              | 121       | 70          | 12     | 32     | 114       |            | 10             |         |         |     |
|           | MAR 512                           | 121                              | 189       | 43          | 8      | 22     | 116       |            | 1              |         |         |     |
|           | AVR 530                           | 128                              | 157       | 44          | 23     | 35     | 136       |            | 7              |         |         |     |
|           | MAY 501                           | 124                              | 129       | 46          | 5      | 16     | 168       |            | 1              |         |         |     |
|           | JUN 536                           | 129                              | 149       | 58          | 23     | 25     | 147       |            | 13             |         |         |     |
| 655       | SPEC. TEXT. FABR. & RELATED PROD. | 1000 EUR                         | JAN 40781 | 12363       | 6168   | 3149   | 3152      | 5276       | 8480           | 289     | 1904    |     |
|           |                                   | FEB 42679                        | 14720     | 6251        | 3794   | 2929   | 4521      | 8747       | 250            | 1467    |         |     |
|           |                                   | MAR 44157                        | 14857     | 6766        | 4658   | 2885   | 5405      | 7616       | 262            | 1708    |         |     |
|           |                                   | AVR 46500                        | 16317     | 6574        | 4743   | 3511   | 5761      | 7951       | 204            | 1439    |         |     |
|           |                                   | MAY 42588                        | 12738     | 6156        | 3486   | 2770   | 5926      | 8677       | 372            | 2463    |         |     |
|           |                                   | JUN 45268                        | 15735     | 7478        | 4629   | 3088   | 4664      | 7793       | 203            | 1678    |         |     |
|           | TONS                              | JAN 15356                        | 3777      | 1951        | 1041   | 1448   | 2821      | 2538       | 303            | 1478    |         |     |
|           | FEB 16211                         | 4419                             | 2241      | 1516        | 1411   | 2708   | 2602      | 219        | 1083           |         |         |     |
|           | MAR 17447                         | 4026                             | 2103      | 2412        | 1511   | 3175   | 2662      | 219        | 1341           |         |         |     |
|           | AVR 18508                         | 5044                             | 2171      | 2051        | 1585   | 4219   | 2392      | 182        | 864            |         |         |     |
|           | MAY 17162                         | 3413                             | 2153      | 1022        | 1347   | 4207   | 2714      | 454        | 1853           |         |         |     |
|           | JUN 15468                         | 4699                             | 2291      | 1364        | 1149   | 2358   | 2313      | 3          | 1292           |         |         |     |
| 656       | ARTICL. OF TEXT. MATERIALS, NFS.  | 1000 EUR                         | JAN 12557 | 1693        | 2763   | 2236   | 503       | 1472       | 2705           | 66      | 1119    |     |
|           |                                   | FEB 13369                        | 2181      | 3117        | 2767   | 414    | 1166      | 2421       | 95             | 1208    |         |     |
|           |                                   | MAR 13721                        | 1849      | 2714        | 2927   | 756    | 1118      | 2479       | 89             | 1789    |         |     |
|           |                                   | AVR 14693                        | 2626      | 3689        | 2113   | 915    | 1186      | 2572       | 68             | 1524    |         |     |
|           |                                   | MAY 14220                        | 3117      | 3277        | 2930   | 483    | 1035      | 2150       | 135            | 1505    |         |     |
|           |                                   | JUN 15311                        | 2388      | 3477        | 3256   | 883    | 871       | 2813       | 86             | 1537    |         |     |
|           | TONS                              | JAN 4421                         | 318       | 883         | 1130   | 542    | 841       | 503        | 9              | 195     |         |     |
|           | FEB 4789                          | 425                              | 1409      | 1212        | 370    | 722    | 447       | 13         | 192            |         |         |     |
|           | MAR 5404                          | 384                              | 1246      | 1378        | 1035   | 795    | 443       | 15         | 288            |         |         |     |
|           | AVR 5204                          | 457                              | 1382      | 884         | 1048   | 631    | 562       | 11         | 229            |         |         |     |
|           | MAY 5353                          | 394                              | 1762      | 1256        | 366    | 610    | 714       | 18         | 233            |         |         |     |
|           | JUN 6316                          | 436                              | 1845      | 1314        | 1400   | 381    | 494       |            | 446            |         |         |     |
| 657       | FLOOR COVERINGS, TAPESTRIES, ETC. | 1000 EUR                         | JAN 22658 | 3967        | 976    | 389    | 1209      | 4483       | 8797           | 267     | 2570    |     |
|           |                                   | FEB 22552                        | 4190      | 1380        | 574    | 1366   | 4173      | 7061       | 483            | 3325    |         |     |
|           |                                   | MAR 22881                        | 4201      | 1476        | 602    | 1401   | 4806      | 7325       | 212            | 2858    |         |     |
|           |                                   | AVR 23921                        | 5155      | 1418        | 480    | 1320   | 4566      | 5787       | 220            | 3175    |         |     |
|           |                                   | MAY 23475                        | 3822      | 1375        | 546    | 1260   | 4687      | 8154       | 326            | 3305    |         |     |
|           |                                   | JUN 22966                        | 3541      | 1568        | 483    | 1524   | 5692      | 6925       | 300            | 2933    |         |     |
|           | 661                               | LIME, CEMENT, BUILDING MATERIALS | 1000 EUR  | JAN 18719   | 2551   | 4759   | 4964      | 198        | 2262           | 3356    | 21      | 608 |
|           |                                   |                                  | FEB 17541 | 2841        | 4657   | 4513   | 239       | 2022       | 2197           | 21      | 1051    |     |
|           |                                   |                                  | MAR 18946 | 2384        | 4394   | 6079   | 106       | 2090       | 2917           | 8       | 969     |     |
|           |                                   |                                  | AVR 22645 | 210         | 6464   | 6961   | 121       | 1936       | 2812           | 24      | 1007    |     |
|           |                                   |                                  | MAY 17783 | 2064        | 5001   | 5840   | 95        | 1284       | 2932           | 37      | 530     |     |
|           |                                   |                                  | JUN 21483 | 2682        | 6639   | 6649   | 194       | 1233       | 3416           | 12      | 658     |     |
| 1000 TONS |                                   | JAN 523                          | 61        | 166         | 49     | 7      | 40        | 190        | 9              | 14      |         |     |
| FEB 391   |                                   | 67                               | 162       | 40          | 11     | 32     | 54        | 14         | 28             |         |         |     |
| MAR 426   |                                   | 49                               | 123       | 93          | 3      | 36     | 94        | 21         | 10             |         |         |     |
| AVR 580   |                                   | 74                               | 232       | 123         | 1      | 37     | 82        | 21         | 10             |         |         |     |
| MAY 371   |                                   | 43                               | 140       | 73          | 2      | 23     | 90        | 10         | 23             |         |         |     |
| JUN 538   |                                   | 84                               | 210       | 67          | 6      | 21     | 127       |            |                |         |         |     |
| 662       | FRAMIC CONSTRUCTIONAL GOODS       | 1000 EUR                         | JAN 36627 | 18739       | 4177   | 6996   | 514       | 206        | 5667           | 26      | 302     |     |
|           |                                   | FEB 28004                        | 11304     | 4885        | 5905   | 278    | 253       | 4822       | 248            | 309     |         |     |
|           |                                   | MAR 31564                        | 10284     | 5518        | 9096   | 749    | 315       | 4591       | 297            | 714     |         |     |
|           |                                   | AVR 34562                        | 13045     | 6688        | 8100   | 578    | 287       | 4974       | 164            | 410     |         |     |
|           |                                   | MAY 31747                        | 9695      | 5747        | 8026   | 576    | 287       | 4609       | 372            | 410     |         |     |
|           |                                   | JUN 37764                        | 14773     | 7027        | 8812   | 523    | 375       | 5248       | 491            | 515     |         |     |
|           | TONS                              | JAN 144522                       | 54035     | 11220       | 38555  | 2864   | 775       | 34566      | 199            | 2308    |         |     |
|           | FEB 115916                        | 42849                            | 12911     | 31466       | 15067  | 547    | 25079     | 179        | 2599           |         |         |     |
|           | MAR 130413                        | 35861                            | 13911     | 47266       | 4288   | 1289   | 23037     | 1786       | 3455           |         |         |     |
|           | AVR 140954                        | 48981                            | 14616     | 39968       | 3518   | 1372   | 25607     | 1076       | 5815           |         |         |     |
|           | MAY 133807                        | 37731                            | 12934     | 42237       | 3261   | 1014   | 31428     | 2223       | 2979           |         |         |     |
|           | JUN 191227                        | 50004                            | 14594     | 43137       | 2022   | 1247   | 76170     | 25         | 4028           |         |         |     |
| 663       | ARTICLES OF MINERAL MAT., NFS.    | 1000 EUR                         | JAN 26946 | 9735        | 3494   | 3407   | 668       | 780        | 7137           | 108     | 1617    |     |
|           |                                   | FEB 30618                        | 11927     | 4518        | 3222   | 605    | 840       | 7129       | 196            | 2181    |         |     |
|           |                                   | MAR 28816                        | 11360     | 3657        | 3845   | 689    | 766       | 6347       | 175            | 1977    |         |     |
|           |                                   | AVR 33331                        | 13298     | 4990        | 4328   | 894    | 677       | 6657       | 144            | 2343    |         |     |
|           |                                   | MAY 28656                        | 10872     | 3770        | 3353   | 576    | 738       | 7507       | 84             | 1996    |         |     |
|           |                                   | JUN 31622                        | 12906     | 4603        | 4559   | 788    | 733       | 6007       | 100            | 1926    |         |     |
|           | TONS                              | JAN 61928                        | 16176     | 2794        | 14337  | 1416   | 1620      | 6386       | 112            | 19088   |         |     |
|           | FEB 79947                         | 19090                            | 5131      | 18066       | 1257   | 1951   | 8186      | 80         | 26186          |         |         |     |
|           | MAR 70259                         | 15110                            | 3911      | 15811       | 1089   | 1788   | 6843      | 2099       | 22999          |         |         |     |
|           | AVR 89557                         | 24689                            | 4656      | 24207       | 1952   | 628    | 5927      | 58         | 2039           |         |         |     |
|           | MAY 62191                         | 14175                            | 3611      | 15361       | 1562   | 673    | 5949      | 10         | 20850          |         |         |     |
|           | JUN 75292                         | 20945                            | 4755      | 20816       | 1204   | 314    | 5509      |            | 21749          |         |         |     |
| 664       | GLASS                             | 1000 EUR                         | JAN 24451 | 5811        | 4585   | 1438   | 793       | 5379       | 5661           | 25      | 759     |     |
|           |                                   | FEB 23108                        | 6541      | 4629        | 1601   | 672    | 4414      | 463        | 27             | 861     |         |     |
|           |                                   | MAR 23495                        | 7340      | 4384        | 2216   | 664    | 4609      | 3597       | 79             | 606     |         |     |
|           |                                   | AVR 25554                        | 7779      | 5111        | 1483   | 772    | 4720      | 4916       | 29             | 744     |         |     |
|           |                                   | MAY 21023                        | 6143      | 3826        | 1575   | 882    | 4380      | 3560       | 59             | 598     |         |     |
|           |                                   | JUN 24876                        | 6828      | 5623        | 1732   | 1050   | 3489      | 5514       | 36             | 604     |         |     |
|           | TONS                              | JAN 50808                        | 9794      | 5446        | 3477   | 1426   | 13095     | 15023      | 20             | 2527    |         |     |
|           | FEB 42677                         | 9642                             | 5373      | 2722        | 818    | 11490  | 9964      | 20         | 2648           |         |         |     |
|           | MAR 45140                         | 13794                            | 4967      | 5347        | 818    | 11521  | 8868      | 14         | 1812           |         |         |     |
|           | AVR 48688                         | 12949                            | 5771      | 3172        | 1022   | 12512  | 10939     | 10         | 2314           |         |         |     |
|           | MAY 36646                         | 9262                             | 3895      | 3166        | 895    | 10667  | 8821      | 10         | 1526           |         |         |     |
|           | JUN 40499                         | 9942                             | 4803      | 3061        | 1338   | 8375   | 11232     |            | 1749           |         |         |     |
| 665       | GLASSWARE                         | 1000 EUR                         | JAN 24308 | 5186        | 9854   | 2648   | 244       | 1057       | 3928           | 1154    | 237     |     |
|           |                                   | FEB 24205                        | 5939      | 9216        | 2778   | 152    | 1264      | 364        | 845            | 337     |         |     |
|           |                                   | MAR 25444                        | 6093      | 9719        | 3380   | 245    | 912       | 3760       | 898            | 437     |         |     |
|           |                                   | AVR 26800                        | 6881      | 9823        | 2984   | 349    | 1017      | 4272       | 1189           | 285     |         |     |
|           |                                   | MAY 26748                        | 5269      | 10876       | 2871   | 323    | 1068      | 4974       | 974            | 393     |         |     |
|           |                                   | JUN 28540                        | 6206      | 11352       | 3707   | 302    | 1030      | 4784       | 808            | 361     |         |     |
|           | TONS                              | JAN 33730                        | 4134      | 13605       | 4141   | 306    | 2426      | 8673       | 141            | 303     |         |     |
|           | FEB 34777                         | 5316                             | 12292     | 4357        | 277    | 2606   | 9460      | 102        | 368            |         |         |     |
|           | MAR 31991                         | 5107                             | 12884     | 5809        | 380    | 2046   | 4698      | 105        | 963            |         |         |     |
|           | AVR 33188                         | 5384                             | 12501     | 5519        | 595    | 2084   | 6838      | 115        | 1525           |         |         |     |
|           | MAY 32964                         | 3460                             | 14683     | 4389        | 630    | 2442   | 6194      | 101        | 1525           |         |         |     |
|           | JUN 32612                         | 5102                             | 14168     | 5066        | 524    | 1487   | 5837      | 1          | 425            |         |         |     |
| 666       | POTTERY                           | 1000 EUR                         | JAN 16339 | 4235        | 1235   | 1949   | 157       | 151        | 7683           | 94      | 835     |     |
|           |                                   | FEB 16963                        | 4015      | 1237        | 2177   | 91     | 136       | 8281       | 89             | 937     |         |     |
|           |                                   | MAR 16771                        | 4259      | 1055        | 2687   | 184    | 170       | 7518       | 40             | 908     |         |     |
|           |                                   | AVR 19036                        | 5066      | 1190        | 2338   | 182    | 181       | 8709       | 71             | 1299    |         |     |
|           |                                   | MAY 16831                        | 4062      | 1111        | 2055   | 161    | 142       | 8260       | 125            | 915     |         |     |
|           |                                   | JUN 17107                        | 3931      | 1374        | 2794   | 273    | 97        | 7669       | 111            | 858     |         |     |
|           | TONS                              | JAN 10075                        | 1470      | 727         | 1713   | 75     | 89        | 5808       | 96             | 97      |         |     |
|           | FEB 12920                         | 1314                             | 655       | 2129        | 50     | 56     | 8543      | 65         | 108            |         |         |     |
|           | MAR 8341                          | 1298                             | 484       | 2437        | 90     | 63     | 3836      | 32         | 101            |         |         |     |
|           | AVR 8764                          | 1495                             | 571       | 1915        | 146    | 111    | 4326      | 61         | 140            |         |         |     |
|           | MAY 8926                          | 1187                             | 491       | 2165        | 96     | 49     | 4714      | 122        | 102            |         |         |     |
|           | JUN 8893                          | 1210                             | 587       | 2739        | 136    | 45     | 4080      | 1          | 94             |         |         |     |

export  
INTRA (EUR-9)

| CST | Produits - Products                | 1975       | EUR-9 <sup>1)</sup> | Deutschland | France | Italia | Nederland <sup>1)</sup> | Belg.-Lux. | United Kingdom | Ireland | Danmark |
|-----|------------------------------------|------------|---------------------|-------------|--------|--------|-------------------------|------------|----------------|---------|---------|
| 667 | PIERRES GEMMES ET PERLES FINES     | 1000 EUR   | JAN 50514           | 1809        | 539    | 3      | 995                     | 18686      | 28481          |         | 1       |
|     |                                    | FEB 43815  | 4022                | 895         |        | 1294   | 16706                   | 20887      |                | 11      |         |
|     |                                    | MAR 63873  | 1744                | 572         | 10     | 892    | 23469                   | 37186      |                |         |         |
|     |                                    | AVR 53322  | 1453                | 754         | 13     | 503    | 10780                   | 39816      |                | 3       |         |
|     |                                    | MAI 76224  | 2064                | 514         |        | 802    | 36805                   | 36038      |                | 1       |         |
|     |                                    | JUN 49900  | 4038                | 617         | 3      | 519    | 19651                   | 25072      |                |         |         |
| 671 | SPIEGEL, FONTES, FERRO-ALLIAGES    | 1000 EUR   | JAN 42107           | 15211       | 18870  | 1248   | 1530                    | 3218       | 2016           | 11      | 3       |
|     |                                    | FEB 40740  | 15211               | 18271       | 1092   | 467    | 3602                    | 2082       | 15             | 6       |         |
|     |                                    | MAR 33482  | 9896                | 1206        | 668    | 3424   | 1309                    | 212        | 1              | 1       |         |
|     |                                    | AVR 33418  | 9522                | 1774        | 789    | 277    | 3478                    | 1635       | 6              | 2       |         |
|     |                                    | MAI 27958  | 8665                | 13768       | 977    | 354    | 2534                    | 1649       | 6              | 5       |         |
|     |                                    | JUN 27504  | 8338                | 14003       | 929    | 428    | 2360                    | 1446       |                |         |         |
|     | 1000 TONNES                        | JAN 160    | 86                  | 58          | 2      | 4      | 7                       | 2          |                |         |         |
|     |                                    | FEB 130    | 75                  | 46          | 1      | 3      | 3                       | 2          |                |         |         |
|     |                                    | MAR 104    | 47                  | 46          | 1      | 1      | 6                       | 2          |                |         |         |
|     |                                    | AVR 103    | 48                  | 46          | 1      | 4      | 3                       | 3          |                |         |         |
|     |                                    | MAI 84     | 37                  | 39          | 2      | 1      | 4                       | 3          |                |         |         |
|     |                                    | JUN 91     | 39                  | 42          | 1      | 1      | 4                       | 3          |                |         |         |
| 672 | LINGOTS ET FORM.PRIM.EN ACIER      | 1000 EUR   | JAN 71111           | 20663       | 13554  | 1036   | 10748                   | 22202      | 2732           | 161     | 15      |
|     |                                    | FEB 69556  | 20484               | 12734       | 1884   | 10934  | 22005                   | 1470       | 26             | 19      |         |
|     |                                    | MAR 68621  | 19598               | 10645       | 2783   | 7859   | 23705                   | 3225       | 93             | 22      |         |
|     |                                    | AVR 69107  | 40215               | 12253       | 1490   | 4752   | 41335                   | 6303       | 27             | 24      |         |
|     |                                    | MAI 64450  | 19606               | 11881       | 643    | 6432   | 24373                   | 1456       | 10             | 96      |         |
|     |                                    | JUN 70970  | 19305               | 11016       | 1161   | 12970  | 24338                   | 2127       | 42             | 11      |         |
|     | 1000 TONNES                        | JAN 372    | 92                  | 64          | 4      | 70     | 130                     | 11         | 1              |         |         |
|     |                                    | FEB 302    | 92                  | 73          | 8      | 72     | 132                     | 5          |                |         |         |
|     |                                    | MAR 389    | 93                  | 63          | 14     | 47     | 155                     | 16         |                |         |         |
|     |                                    | AVR 380    | 114                 | 72          | 5      | 42     | 139                     | 7          |                |         |         |
|     |                                    | MAI 382    | 105                 | 70          | 3      | 41     | 156                     | 7          |                |         |         |
|     |                                    | JUN 417    | 111                 | 68          | 5      | 80     | 146                     | 8          |                |         |         |
| 673 | BARRES ET PROFIL.EN FER OU AC.     | 1000 EUR   | JAN 159298          | 44494       | 33615  | 9048   | 4585                    | 60935      | 4946           | 944     | 731     |
|     |                                    | FEB 132321 | 40878               | 21649       | 7705   | 4693   | 50447                   | 5481       | 443            | 1025    |         |
|     |                                    | MAR 146257 | 38164               | 39776       | 10608  | 5582   | 44352                   | 6100       | 353            | 1322    |         |
|     |                                    | AVR 130909 | 40215               | 26437       | 10298  | 4752   | 41335                   | 6303       | 486            | 728     |         |
|     |                                    | MAI 118213 | 32206               | 20439       | 19169  | 4856   | 44791                   | 4826       | 271            | 635     |         |
|     |                                    | JUN 129593 | 39953               | 23343       | 12463  | 4835   | 44282                   | 3827       | 318            | 562     |         |
|     | 1000 TONNES                        | JAN 637    | 153                 | 126         | 42     | 18     | 271                     | 20         | 5              | 4       |         |
|     |                                    | FEB 509    | 140                 | 140         | 32     | 19     | 216                     | 22         | 2              | 1       |         |
|     |                                    | MAR 619    | 136                 | 142         | 56     | 25     | 209                     | 24         | 2              | 6       |         |
|     |                                    | AVR 557    | 146                 | 108         | 51     | 22     | 200                     | 25         | 2              | 3       |         |
|     |                                    | MAI 521    | 115                 | 80          | 53     | 23     | 226                     | 19         | 1              | 3       |         |
|     |                                    | JUN 574    | 143                 | 103         | 65     | 24     | 219                     | 17         |                | 2       |         |
| 674 | LARGES PLATS ET TOLES              | 1000 EUR   | JAN 170201          | 54514       | 31104  | 5702   | 14892                   | 57965      | 5600           | 109     | 315     |
|     |                                    | FEB 180981 | 51960               | 27763       | 7152   | 18325  | 68834                   | 6629       | 161            | 157     |         |
|     |                                    | MAR 182480 | 54027               | 36373       | 10141  | 16579  | 59556                   | 5518       | 210            | 210     |         |
|     |                                    | AVR 174291 | 60781               | 29606       | 7211   | 10459  | 60761                   | 4490       | 61             | 922     |         |
|     |                                    | MAI 138483 | 40751               | 28999       | 8651   | 10241  | 64404                   | 4022       | 90             | 305     |         |
|     |                                    | JUN 198356 | 59359               | 33022       | 11758  | 16055  | 73145                   | 4181       | 111            | 725     |         |
|     | 1000 TONNES                        | JAN 612    | 191                 | 109         | 16     | 58     | 218                     | 18         | 1              | 1       |         |
|     |                                    | FEB 645    | 176                 | 91          | 22     | 26     | 260                     | 22         | 1              |         |         |
|     |                                    | MAR 667    | 190                 | 129         | 36     | 28     | 216                     | 18         |                |         |         |
|     |                                    | AVR 635    | 209                 | 105         | 20     | 44     | 239                     | 14         | 4              | 1       |         |
|     |                                    | MAI 585    | 137                 | 103         | 25     | 44     | 263                     | 11         | 3              |         |         |
|     |                                    | JUN 766    | 202                 | 126         | 44     | 73     | 303                     | 14         |                |         |         |
| 675 | FENILLARDS                         | 1000 EUR   | JAN 35445           | 11471       | 7945   | 565    | 1460                    | 13288      | 613            | 63      | 36      |
|     |                                    | FEB 31685  | 11820               | 7198        | 645    | 1437   | 9927                    | 699        | 28             | 31      |         |
|     |                                    | MAR 30242  | 11319               | 6804        | 649    | 868    | 932                     | 936        | 23             | 11      |         |
|     |                                    | AVR 30074  | 10349               | 6683        | 712    | 1114   | 10312                   | 856        | 41             | 7       |         |
|     |                                    | MAI 26457  | 9422                | 6036        | 391    | 1190   | 8667                    | 916        | 22             | 35      |         |
|     |                                    | JUN 32229  | 10332               | 8106        | 705    | 1556   | 10763                   | 742        | 35             | 3       |         |
|     | TONNES                             | JAN 115849 | 29061               | 23468       | 1135   | 4772   | 55461                   | 1611       | 228            | 113     |         |
|     |                                    | FEB 94575  | 30796               | 19012       | 1752   | 5695   | 36233                   | 1964       | 32             | 26      |         |
|     |                                    | MAR 88404  | 29001               | 18523       | 1317   | 3472   | 35795                   | 2093       | 60             | 28      |         |
|     |                                    | AVR 96149  | 27477               | 22115       | 1812   | 4880   | 37116                   | 2093       | 64             | 11      |         |
|     |                                    | MAI 81912  | 23375               | 18770       | 1165   | 5830   | 30676                   | 2025       | 72             |         |         |
|     |                                    | JUN 102020 | 27123               | 27110       | 2098   | 7198   | 36815                   | 1675       | 1              |         |         |
| 676 | RAILS FT AUTR.ELEF.M.VOIES FERR.   | 1000 EUR   | JAN 5932            | 2653        | 1549   |        | 254                     | 676        | 779            |         | 1       |
|     |                                    | FEB 5284   | 1955                | 516         |        | 98     | 1690                    | 1025       |                |         |         |
|     |                                    | MAR 4593   | 981                 | 1572        | 11     | 111    | 1158                    | 760        |                |         |         |
|     |                                    | AVR 5839   | 2376                | 1137        | 7      | 100    | 1848                    | 371        |                |         |         |
|     |                                    | MAI 6328   | 2467                | 2133        | 4      | 144    | 959                     | 572        | 9              |         |         |
|     |                                    | JUN 4731   | 2318                | 767         | 13     | 177    | 1304                    | 152        |                |         |         |
|     | TONNES                             | JAN 31558  | 12015               | 8395        |        | 1941   | 3024                    | 6108       |                | 75      |         |
|     |                                    | FEB 22103  | 7407                | 2030        |        | 745    | 4831                    | 7089       |                |         |         |
|     |                                    | MAR 22851  | 4991                | 7854        | 21     | 466    | 4621                    | 4898       |                |         |         |
|     |                                    | AVR 26148  | 9577                | 5709        | 14     | 246    | 7405                    | 3058       |                |         |         |
|     |                                    | MAI 32054  | 10957               | 13268       | 3      | 1365   | 3802                    | 2829       | 31             |         |         |
|     |                                    | JUN 22819  | 12791               | 3298        | 32     | 1564   | 4563                    | 572        |                |         |         |
| 677 | FILS DE FER OU ACIER, SF MACH.     | 1000 EUR   | JAN 23462           | 6680        | 3187   | 164    | 952                     | 11828      | 620            | 8       | 23      |
|     |                                    | FEB 21159  | 6191                | 3081        | 80     | 900    | 713                     | 3          | 10             |         |         |
|     |                                    | MAR 18489  | 5158                | 2452        | 529    | 753    | 9010                    | 769        | 3              | 15      |         |
|     |                                    | AVR 20979  | 6058                | 2739        | 562    | 990    | 5782                    | 840        | 5              | 3       |         |
|     |                                    | MAI 15964  | 4694                | 1887        | 380    | 605    | 7491                    | 713        | 185            | 9       |         |
|     |                                    | JUN 18853  | 5584                | 2125        | 387    | 831    | 9406                    | 516        | 1              | 3       |         |
|     | TONNES                             | JAN 41886  | 13266               | 5419        | 211    | 1558   | 19789                   | 1557       | 30             | 56      |         |
|     |                                    | FEB 37003  | 11923               | 5073        | 351    | 1962   | 16387                   | 1281       | 2              | 25      |         |
|     |                                    | MAR 35017  | 9573                | 4433        | 611    | 1813   | 16980                   | 1582       | 2              | 20      |         |
|     |                                    | AVR 38826  | 11231               | 4288        | 877    | 2209   | 18781                   | 1422       | 11             | 7       |         |
|     |                                    | MAI 30847  | 8940                | 3388        | 561    | 1290   | 15250                   | 1330       | 76             |         |         |
|     |                                    | JUN 38854  | 12091               | 3659        | 645    | 2029   | 19297                   | 1131       |                | 13      |         |
| 678 | TUB.TUYAUX, RACC., FONTE, FER, AC. | 1000 EUR   | JAN 100804          | 49677       | 15574  | 18125  | 6295                    | 6044       | 4495           | 354     | 240     |
|     |                                    | FEB 122330 | 66786               | 21899       | 12850  | 5346   | 7800                    | 6959       | 235            | 455     |         |
|     |                                    | MAR 126111 | 64257               | 24488       | 16943  | 6153   | 7695                    | 5870       | 240            | 465     |         |
|     |                                    | AVR 126823 | 62226               | 21486       | 15728  | 11978  | 7491                    | 6920       | 432            | 562     |         |
|     |                                    | MAI 114505 | 58401               | 19922       | 13120  | 5883   | 5289                    | 7206       | 211            | 473     |         |
|     |                                    | JUN 122142 | 63643               | 20374       | 16204  | 8089   | 6196                    | 6726       | 158            | 752     |         |
|     | TONNES                             | JAN 188215 | 84731               | 27128       | 39281  | 13184  | 14342                   | 8713       | 621            | 215     |         |
|     |                                    | FEB 224832 | 116317              | 38217       | 22110  | 11398  | 18763                   | 17246      | 325            | 456     |         |
|     |                                    | MAR 228203 | 102213              | 53796       | 30021  | 12015  | 18506                   | 10820      | 311            | 521     |         |
|     |                                    | AVR 235471 | 98370               | 43667       | 29777  | 33235  | 16828                   | 12411      | 515            | 669     |         |
|     |                                    | MAI 206507 | 90351               | 36425       | 27692  | 26768  | 11842                   | 12684      | 279            | 492     |         |
|     |                                    | JUN 207977 | 99722               | 32066       | 31698  | 19786  | 13072                   | 10838      | 2              | 493     |         |
| 679 | OUVR. BRUTS FONT.AC. MOULE, FORGE  | 1000 EUR   | JAN 9727            | 3789        | 2887   | 411    | 383                     | 1213       | 761            | 6       | 277     |
|     |                                    | FEB 9549   | 3697                | 2702        | 396    | 311    | 1378                    | 755        | 2              | 308     |         |
|     |                                    | MAR 9639   | 3596                | 2871        | 484    | 452    | 1349                    | 675        | 21             | 212     |         |
|     |                                    | AVR 11583  | 4297                | 3681        | 449    | 454    | 1349                    | 1130       | 223            |         |         |
|     |                                    | MAI 9275   | 3048                | 3572        | 364    | 476    | 994                     | 645        | 176            |         |         |
|     |                                    | JUN 10792  | 3860                | 3892        | 479    | 493    | 1289                    | 555        | 224            |         |         |
|     | TONNES                             | JAN 14323  | 4652                | 4912        | 439    | 669    | 1958                    | 1200       | 8              | 485     |         |
|     |                                    | FEB 13873  | 4918                | 4335        | 394    | 618    | 2049                    | 1045       | 2              | 513     |         |
|     |                                    | MAR 13232  | 4402                | 4314        | 418    | 745    | 2016                    | 990        |                | 346     |         |
|     |                                    | AVR 17336  | 5308                | 5607        | 485    | 677    | 2075                    | 2812       |                | 372     |         |
|     |                                    | MAI 13076  | 4248                | 4730        | 451    | 903    | 1627                    | 827        |                | 290     |         |
|     |                                    | JUN 15178  | 4813                | 5783        | 566    | 920    | 1916                    | 814        |                | 365     |         |

<sup>1)</sup> A l'exclusion du commerce des Pays-Bas avec l'Union Economique Belgo-Luxembourgeoise.

<sup>1)</sup> Excluding the trade of the Netherlands with the Belgium Luxembourg Economic Union.

TAB. 8

export  
EXTRA (EUR-9)

| CST | Produits - Products               | 1976     | EUR-9  | Deutschland | France | Italia | Nederland | Belg.-Lux. | United Kingdom | Ireland | Denmark |      |
|-----|-----------------------------------|----------|--------|-------------|--------|--------|-----------|------------|----------------|---------|---------|------|
| 667 | PEARLS, PREC., SFMI-PREC. STONES  | 1000 EUR | JAN    | 89040       | 3284   | 2941   | 5         | 978        | 36006          | 45824   |         | 2    |
|     |                                   | FEV      | 112041 | 5011        | 2296   | 14     | 460       | 29378      | 74879          |         | 3       |      |
|     |                                   | MAR      | 117869 | 3185        | 1695   | 4      | 986       | 38790      | 73202          |         | 7       |      |
|     |                                   | AVR      | 75555  | 5697        | 2698   | 10     | 1149      | 15727      | 50270          |         | 4       |      |
|     |                                   | MAI      | 118770 | 3508        | 3206   |        | 782       | 46452      | 64812          |         | 10      |      |
|     |                                   | JUN      | 100143 | 3689        | 2205   | 60     | 740       | 23137      | 70308          |         | 4       |      |
| 671 | PIG IRON, SPIEGEL, FERRO-ALLOYS   | 1000 EUR | JAN    | 22957       | 8294   | 9232   | 926       | 194        | 1816           | 2490    |         | 5    |
|     |                                   | FEV      | 25800  | 11040       | 11230  | 985    | 53        | 925        | 1547           |         | 20      |      |
|     |                                   | MAR      | 20562  | 5902        | 9787   | 646    | 2         | 2424       | 1787           |         | 14      |      |
|     |                                   | AVR      | 18239  | 6381        | 8584   | 489    | 390       | 407        | 1957           |         | 14      |      |
|     |                                   | MAI      | 19526  | 7617        | 5663   | 894    | 24        | 1366       | 335            |         | 35      |      |
|     |                                   | JUN      | 12944  | 3248        | 6356   | 402    | 6         | 1406       | 1503           |         | 23      |      |
|     | 1000 TONS                         | JAN      | 63     | 31          | 25     | 2      |           | 2          | 2              |         |         |      |
|     |                                   | FEV      | 85     | 50          | 27     | 1      |           | 4          | 2              |         |         |      |
|     |                                   | MAR      | 57     | 22          | 19     | 1      |           |            | 2              |         |         |      |
|     |                                   | AVR      | 44     | 20          | 19     | 1      |           |            | 3              |         |         |      |
|     |                                   | MAI      | 44     | 31          | 8      | 2      |           |            | 3              |         |         |      |
|     |                                   | JUN      | 32     | 9           | 17     | 1      |           |            | 3              |         |         |      |
| 672 | INGOTS, PRIMARY FORMS, OF STEEL   | 1000 EUR | JAN    | 72769       | 24701  | 11583  | 14576     | 5577       | 14542          | 1774    |         | 16   |
|     |                                   | FEV      | 81642  | 31992       | 7412   | 12710  | 2350      | 25229      | 1928           |         | 21      |      |
|     |                                   | MAR      | 70533  | 17783       | 11664  | 14684  | 5815      | 18357      | 2161           |         | 65      |      |
|     |                                   | AVR      | 71475  | 21673       | 13189  | 3542   | 5465      | 25064      | 2529           |         | 9       |      |
|     |                                   | MAI      | 74915  | 26238       | 9226   | 17670  | 8613      | 9372       | 3764           |         | 37      |      |
|     |                                   | JUN      | 47221  | 15270       | 4592   | 12083  | 3873      | 7446       | 3877           |         | 80      |      |
|     | 1000 TONS                         | JAN      | 362    | 116         | 60     | 70     | 30        | 80         | 7              |         |         |      |
|     |                                   | FEV      | 399    | 134         | 43     | 63     | 16        | 135        | 9              |         |         |      |
|     |                                   | MAR      | 408    | 81          | 70     | 87     | 44        | 116        | 10             |         |         |      |
|     |                                   | AVR      | 437    | 111         | 87     | 20     | 44        | 143        | 32             |         |         |      |
|     |                                   | MAI      | 447    | 154         | 58     | 103    | 58        | 58         | 16             |         |         |      |
|     |                                   | JUN      | 280    | 75          | 24     | 90     | 30        | 41         | 20             |         |         |      |
| 673 | IRON STEEL BARS, RODS, ANGL. ETC. | 1000 EUR | JAN    | 226313      | 76270  | 30888  | 27764     | 4278       | 62754          | 23666   |         | 693  |
|     |                                   | FEV      | 201293 | 82552       | 27301  | 25077  | 3677      | 44284      | 1661           |         | 1741    |      |
|     |                                   | MAR      | 178595 | 49018       | 44333  | 23453  | 2507      | 40249      | 16516          |         | 2209    |      |
|     |                                   | AVR      | 183889 | 56904       | 38946  | 21982  | 4728      | 43349      | 15841          |         | 1129    |      |
|     |                                   | MAI      | 153341 | 49178       | 28746  | 17318  | 2293      | 33166      | 20995          |         | 1645    |      |
|     |                                   | JUN      | 146740 | 41128       | 33816  | 20208  | 2512      | 27786      | 20138          |         | 1152    |      |
|     | 1000 TONS                         | JAN      | 861    | 239         | 118    | 124    | 14        | 263        | 101            |         | 2       |      |
|     |                                   | FEV      | 780    | 279         | 100    | 118    | 13        | 194        | 68             |         | 8       |      |
|     |                                   | MAR      | 752    | 165         | 195    | 122    | 9         | 187        | 63             |         | 9       |      |
|     |                                   | AVR      | 827    | 200         | 171    | 118    | 19        | 193        | 120            |         | 7       |      |
|     |                                   | MAI      | 660    | 160         | 130    | 93     | 12        | 91         | 92             |         | 9       |      |
|     |                                   | JUN      | 686    | 149         | 168    | 108    | 10        | 154        | 92             |         | 5       |      |
| 674 | UNIVERSALS, PLATES AND SHEETS     | 1000 EUR | JAN    | 261309      | 115832 | 43191  | 11875     | 21839      | 43904          | 22469   | 14      | 2185 |
|     |                                   | FEV      | 278326 | 133878      | 37491  | 29046  | 5298      | 44349      | 23385          |         | 1       |      |
|     |                                   | MAR      | 253093 | 87930       | 50914  | 30229  | 1314      | 46046      | 22359          |         | 11      |      |
|     |                                   | AVR      | 232850 | 106711      | 41804  | 15081  | 9015      | 36895      | 20900          |         | 2444    |      |
|     |                                   | MAI      | 195116 | 75919       | 41066  | 22262  | 15454     | 24634      | 13809          |         | 1971    |      |
|     |                                   | JUN      | 188493 | 72163       | 41633  | 22504  | 13464     | 21861      | 14871          |         | 1997    |      |
|     | 1000 TONS                         | JAN      | 823    | 356         | 129    | 45     | 67        | 139        | 77             |         | 10      |      |
|     |                                   | FEV      | 961    | 419         | 111    | 129    | 30        | 146        | 117            |         | 9       |      |
|     |                                   | MAR      | 853    | 289         | 156    | 126    | 37        | 160        | 72             |         | 13      |      |
|     |                                   | AVR      | 801    | 373         | 128    | 60     | 29        | 136        | 62             |         | 12      |      |
|     |                                   | MAI      | 726    | 281         | 158    | 86     | 58        | 106        | 48             |         | 9       |      |
|     |                                   | JUN      | 705    | 262         | 129    | 101    | 54        | 97         | 53             |         | 9       |      |
| 675 | HOOP AND STRIP                    | 1000 EUR | JAN    | 45849       | 30299  | 6099   | 1328      | 229        | 3046           | 4351    | 52      | 445  |
|     |                                   | FEV      | 41151  | 25778       | 5518   | 2958   | 629       | 2603       | 3329           |         | 39      |      |
|     |                                   | MAR      | 38269  | 24649       | 5499   | 2449   | 329       | 3386       | 2754           |         | 310     |      |
|     |                                   | AVR      | 40978  | 26413       | 5851   | 1901   | 302       | 4288       | 3919           |         | 245     |      |
|     |                                   | MAI      | 32721  | 19732       | 4405   | 1673   | 367       | 2459       | 3965           |         | 94      |      |
|     |                                   | JUN      | 33672  | 21069       | 4336   | 1949   | 127       | 3235       | 2824           |         | 132     |      |
|     | TONS                              | JAN      | 109124 | 71987       | 11818  | 2616   | 832       | 10463      | 9854           |         | 69      |      |
|     |                                   | FEV      | 105844 | 64074       | 11334  | 10892  | 2270      | 9680       | 7112           |         | 47      |      |
|     |                                   | MAR      | 95080  | 56454       | 12240  | 8674   | 673       | 10469      | 5538           |         | 1       |      |
|     |                                   | AVR      | 108190 | 62115       | 13356  | 5443   | 1357      | 16901      | 8107           |         | 33      |      |
|     |                                   | MAI      | 85745  | 49164       | 12254  | 4849   | 1882      | 10373      | 6799           |         | 13      |      |
|     |                                   | JUN      | 86853  | 50737       | 9977   | 6009   | 558       | 13612      | 5492           |         | 410     |      |
| 676 | RAILS & RAILWAY TRACK MATERIAL    | 1000 EUR | JAN    | 11019       | 3517   | 3899   | 106       | 781        | 1620           | 1106    |         |      |
|     |                                   | FEV      | 13351  | 3988        | 4483   | 1028   | 129       | 1868       | 1855           |         |         |      |
|     |                                   | MAR      | 14877  | 1823        | 8369   | 1096   | 215       | 1722       | 1634           |         |         |      |
|     |                                   | AVR      | 16283  | 4287        | 7397   | 244    | 446       | 1573       | 1573           |         |         |      |
|     |                                   | MAI      | 14756  | 644         | 644    | 164    | 246       | 1221       | 1141           |         |         |      |
|     |                                   | JUN      | 17812  | 5079        | 8367   | 1145   | 840       | 1127       | 1254           |         |         |      |
|     | TONS                              | JAN      | 39763  | 10112       | 16187  | 210    | 3795      | 4407       | 5052           |         |         |      |
|     |                                   | FEV      | 42859  | 11544       | 1959   | 303    | 329       | 5504       | 10470          |         |         |      |
|     |                                   | MAR      | 56677  | 5187        | 15496  | 3241   | 1335      | 4342       | 6439           |         |         |      |
|     |                                   | AVR      | 651573 | 10955       | 29698  | 1311   | 4589      | 5992       | 598620         |         |         |      |
|     |                                   | MAI      | 48018  | 13986       | 20273  | 309    | 1095      | 3290       | 9062           |         |         |      |
|     |                                   | JUN      | 52008  | 15421       | 22806  | 3847   | 2093      | 3459       | 4381           |         |         |      |
| 677 | IRON CSTEEL WIRE, EXCL. WIRE ROD  | 1000 EUR | JAN    | 37063       | 12274  | 4368   | 1751      | 522        | 12372          | 5278    |         | 498  |
|     |                                   | FEV      | 29189  | 10409       | 3999   | 1557   | 493       | 8092       | 4223           |         |         |      |
|     |                                   | MAR      | 26973  | 9813        | 3484   | 1894   | 381       | 7067       | 3972           |         |         |      |
|     |                                   | AVR      | 26766  | 9908        | 3517   | 1065   | 767       | 7121       | 3921           |         |         |      |
|     |                                   | MAI      | 23740  | 9165        | 3240   | 1307   | 399       | 5219       | 4228           |         |         |      |
|     |                                   | JUN      | 20919  | 7209        | 2822   | 890    | 378       | 6019       | 3422           |         |         |      |
|     | TONS                              | JAN      | 65752  | 20294       | 7402   | 3429   | 926       | 20339      | 12351          |         | 1010    |      |
|     |                                   | FEV      | 50914  | 16215       | 7366   | 3125   | 864       | 13469      | 8912           |         |         |      |
|     |                                   | MAR      | 47117  | 15311       | 6167   | 4101   | 643       | 11547      | 8465           |         |         |      |
|     |                                   | AVR      | 46267  | 14843       | 6471   | 2305   | 1412      | 11981      | 8047           |         |         |      |
|     |                                   | MAI      | 43719  | 13877       | 5625   | 3038   | 737       | 9942       | 10050          |         |         |      |
|     |                                   | JUN      | 38616  | 11103       | 5732   | 1990   | 674       | 11667      | 7017           |         |         |      |
| 678 | TUBES, PIPES, FITTINGS, IRONSTEEL | 1000 EUR | JAN    | 209136      | 109596 | 28804  | 39837     | 5520       | 6402           | 17729   |         | 1071 |
|     |                                   | FEV      | 247962 | 126121      | 40941  | 50993  | 6832      | 4412       | 17517          |         | 113     |      |
|     |                                   | MAR      | 252679 | 111204      | 40763  | 67963  | 5923      | 4643       | 21003          |         | 141     |      |
|     |                                   | AVR      | 277946 | 142395      | 50539  | 51667  | 6232      | 5586       | 20021          |         | 144     |      |
|     |                                   | MAI      | 347799 | 185751      | 43364  | 81699  | 6189      | 5063       | 24587          |         | 111     |      |
|     |                                   | JUN      | 295111 | 101331      | 65829  | 90439  | 6961      | 4509       | 24831          |         | 112     |      |
|     | TONS                              | JAN      | 424835 | 227727      | 51000  | 75194  | 8738      | 10506      | 49786          |         | 186     |      |
|     |                                   | FEV      | 458312 | 238138      | 61716  | 91052  | 10600     | 7005       | 47836          |         | 167     |      |
|     |                                   | MAR      | 450033 | 161127      | 59592  | 150302 | 8614      | 9306       | 60245          |         | 1750    |      |
|     |                                   | AVR      | 471492 | 235612      | 71026  | 88217  | 8560      | 11227      | 52783          |         | 113     |      |
|     |                                   | MAI      | 586756 | 303801      | 57599  | 153603 | 10200     | 9904       | 45339          |         | 146     |      |
|     |                                   | JUN      | 463445 | 140008      | 90045  | 166802 | 10097     | 9030       | 45337          |         | 1       |      |
| 679 | IRONSTEEL CASTGS., FORGS, ROUGH   | 1000 EUR | JAN    | 11530       | 2950   | 1977   | 274       | 90         | 1380           | 4020    |         | 839  |
|     |                                   | FEV      | 12242  | 3016        | 1874   | 291    | 44        | 1052       | 4803           |         |         |      |
|     |                                   | MAR      | 11476  | 2692        | 1851   | 307    | 133       | 756        | 4592           |         |         |      |
|     |                                   | AVR      | 13099  | 2867        | 1759   | 525    | 60        | 1920       | 4673           |         |         |      |
|     |                                   | MAI      | 10930  | 2620        | 1411   | 309    | 39        | 1869       | 3631           |         |         |      |
|     |                                   | JUN      | 11102  | 2410        | 2064   | 271    | 19        | 1314       | 3885           |         |         |      |
|     | TONS                              | JAN      | 15620  | 4226        | 2771   | 272    | 214       | 1688       | 5417           |         | 1031    |      |
|     |                                   | FEV      | 16137  | 3658        | 2599   | 261    | 71        | 1311       | 6542           |         |         |      |
|     |                                   | MAR      | 14458  | 3135        | 2774   | 295    | 117       | 1177       | 5772           |         |         |      |
|     |                                   | AVR      | 17210  | 3755        | 2268   | 556    | 58        | 2219       | 6879           |         |         |      |
|     |                                   | MAI      | 14143  | 3187        | 1857   | 284    | 45        | 2335       | 4870           |         |         |      |
|     |                                   | JUN      | 14028  | 3247        | 2843   | 270    | 24        | 1596       | 4633           |         |         |      |



export  
INTRA (EUR-9)

| CST | Produits - Products              | 1975     | EUR-9 <sup>1)</sup> | Deutschland | France | Italia | Nederland <sup>1)</sup> | Belg.-Lux. | United Kingdom | Ireland | Danmark |
|-----|----------------------------------|----------|---------------------|-------------|--------|--------|-------------------------|------------|----------------|---------|---------|
| 681 | ARGENT, PLATINE, MET. MINE PLAT. | 1000 EUR | JAN 20162           | 2064        | 3353   | 1040   | 1687                    | 4872       | 7116           | 26      | 4       |
|     |                                  | FEV      | 27628               | 2929        | 3633   | 1752   | 364                     | 12583      | 7232           | 92      | 13      |
|     |                                  | MAR      | 25414               | 3607        | 9233   | 1750   | 269                     | 5982       | 4388           | 176     | 39      |
|     |                                  | AVR      | 20263               | 2723        | 2079   | 383    | 884                     | 5476       | 8663           | 6       | 49      |
|     |                                  | MAI      | 20560               | 3375        | 7039   | 173    | 587                     | 5361       | 3874           | 116     | 35      |
|     |                                  | JUN      | 18367               | 3015        | 3408   | 1546   | 157                     | 3101       | 7125           | 6       | 9       |
| 682 | CUIVRE                           | 1000 EUR | JAN 68035           | 16693       | 8194   | 2355   | 3113                    | 30718      | 6554           | 279     | 129     |
|     |                                  | FEV      | 67075               | 17070       | 7323   | 3801   | 4022                    | 27243      | 7071           | 229     | 316     |
|     |                                  | MAR      | 64674               | 18205       | 8497   | 2597   | 3096                    | 25534      | 6434           | 242     | 69      |
|     |                                  | AVR      | 73131               | 19012       | 7844   | 3567   | 3953                    | 31600      | 6671           | 258     | 226     |
|     |                                  | MAI      | 64494               | 15437       | 7496   | 4684   | 2997                    | 28977      | 6901           | 209     | 168     |
|     |                                  | JUN      | 70479               | 21141       | 5587   | 3110   | 3086                    | 32004      | 5280           | 174     | 97      |
|     | TONNES                           | JAN      | 52692               | 10588       | 5913   | 1406   | 2334                    | 27577      | 4669           | 111     | 92      |
|     |                                  | FEV      | 96338               | 11042       | 5900   | 2887   | 2884                    | 25784      | 47476          | 130     | 234     |
|     |                                  | MAR      | 52513               | 11952       | 7201   | 2043   | 2060                    | 24125      | 5137           | 99      | 40      |
|     |                                  | AVR      | 62162               | 12177       | 6313   | 2618   | 2790                    | 29970      | 7964           | 135     | 196     |
|     |                                  | MAI      | 53953               | 10442       | 6054   | 1954   | 2142                    | 27947      | 5149           | 121     | 143     |
|     |                                  | JUN      | 61180               | 15661       | 4991   | 2272   | 2151                    | 31639      | 4395           | 1       | 70      |
| 683 | NICKEL                           | 1000 EUR | JAN 14094           | 3166        | 2338   | 230    | 447                     | 810        | 7082           | 21      |         |
|     |                                  | FEV      | 11792               | 3170        | 1476   | 111    | 354                     | 306        | 6087           | 88      |         |
|     |                                  | MAR      | 14730               | 2658        | 1709   | 275    | 849                     | 326        | 8859           | 54      |         |
|     |                                  | AVR      | 15210               | 3498        | 1917   | 36     | 333                     | 343        | 8962           | 120     |         |
|     |                                  | MAI      | 12014               | 2681        | 1770   | 157    | 394                     | 182        | 6703           | 126     |         |
|     |                                  | JUN      | 18425               | 3184        | 2484   | 64     | 755                     | 774        | 10919          | 241     |         |
|     | TONNES                           | JAN      | 3984                | 725         | 602    | 59     | 155                     | 256        | 2185           | 1       |         |
|     |                                  | FEV      | 3509                | 779         | 389    | 234    | 182                     | 97         | 1820           | 8       |         |
|     |                                  | MAR      | 4700                | 528         | 434    | 379    | 320                     | 160        | 2847           | 3       |         |
|     |                                  | AVR      | 4177                | 752         | 455    | 97     | 141                     | 2647       | 287            | 3       |         |
|     |                                  | MAI      | 3279                | 609         | 400    | 88     | 167                     | 45         | 1959           | 11      |         |
|     |                                  | JUN      | 5295                | 813         | 555    | 10     | 316                     | 287        | 3313           |         | 2       |
| 684 | ALUMINIUM                        | 1000 EUR | JAN 64808           | 18805       | 11500  | 4786   | 14782                   | 10224      | 3943           | 322     | 446     |
|     |                                  | FEV      | 60952               | 18157       | 11360  | 3020   | 13657                   | 7586       | 6082           | 176     | 514     |
|     |                                  | MAR      | 50458               | 15275       | 9032   | 2424   | 10919                   | 8579       | 3470           | 187     | 472     |
|     |                                  | AVR      | 66586               | 20643       | 13334  | 3954   | 14526                   | 10101      | 3182           | 254     | 592     |
|     |                                  | MAI      | 55802               | 17472       | 9091   | 3159   | 12084                   | 8469       | 4839           | 227     | 461     |
|     |                                  | JUN      | 68816               | 21328       | 12785  | 2709   | 17545                   | 10692      | 3032           | 226     | 499     |
|     | TONNES                           | JAN      | 73199               | 18202       | 11619  | 6722   | 18297                   | 10369      | 7138           | 491     | 362     |
|     |                                  | FEV      | 70352               | 16603       | 11956  | 3468   | 18402                   | 8162       | 11059          | 239     | 463     |
|     |                                  | MAR      | 54032               | 14214       | 9265   | 2256   | 13616                   | 8985       | 4828           | 341     | 424     |
|     |                                  | AVR      | 70545               | 19259       | 13576  | 4201   | 19213                   | 10836      | 2917           | 341     | 530     |
|     |                                  | MAI      | 64024               | 17791       | 9328   | 3371   | 15434                   | 9582       | 7800           | 263     | 350     |
|     |                                  | JUN      | 77761               | 21632       | 14836  | 2458   | 23542                   | 11763      | 3090           | 3       | 438     |
| 685 | PLOMB                            | 1000 EUR | JAN 8374            | 2412        | 612    |        | 621                     | 1555       | 2978           | 174     | 22      |
|     |                                  | FEV      | 7835                | 1549        | 1001   |        | 767                     | 2874       | 1700           | 40      |         |
|     |                                  | MAR      | 6507                | 1567        | 922    | 24     | 466                     | 2158       | 1821           | 79      |         |
|     |                                  | AVR      | 7680                | 1895        | 677    | 20     | 434                     | 2354       | 2220           | 80      |         |
|     |                                  | MAI      | 7063                | 1763        | 374    |        | 620                     | 1298       | 2937           | 68      |         |
|     |                                  | JUN      | 7143                | 1650        | 277    | 11     | 601                     | 2048       | 2475           | 65      |         |
|     | TONNES                           | JAN      | 16908               | 4501        | 1207   |        | 1349                    | 3482       | 5967           | 354     | 47      |
|     |                                  | FEV      | 16750               | 2384        | 2255   |        | 1608                    | 6807       | 3610           | 85      |         |
|     |                                  | MAR      | 13940               | 2745        | 825    | 54     | 960                     | 5202       | 3986           | 168     |         |
|     |                                  | AVR      | 16923               | 3639        | 1326   | 49     | 698                     | 5781       | 5253           | 187     |         |
|     |                                  | MAI      | 19662               | 3786        | 606    |        | 1413                    | 3555       | 923            | 178     |         |
|     |                                  | JUN      | 18274               | 2878        | 745    | 26     | 1160                    | 5974       | 7445           | 2       | 45      |
| 686 | ZINC                             | 1000 EUR | JAN 17051           | 1900        | 1150   | 34     | 4735                    | 8440       | 782            | 9       | 1       |
|     |                                  | FEV      | 14302               | 2736        | 1008   |        | 2849                    | 7309       | 370            | 27      | 3       |
|     |                                  | MAR      | 14087               | 1896        | 1394   | 22     | 4788                    | 5630       | 346            | 3       | 3       |
|     |                                  | AVR      | 16067               | 3004        | 2168   | 37     | 4910                    | 6616       | 305            | 26      | 1       |
|     |                                  | MAI      | 13244               | 2355        | 2005   |        | 3166                    | 5260       | 431            | 16      | 11      |
|     |                                  | JUN      | 12311               | 1682        | 1637   | 240    | 2914                    | 5269       | 541            | 17      | 11      |
|     | TONNES                           | JAN      | 25069               | 2617        | 1603   | 77     | 7062                    | 12403      | 1287           | 21      |         |
|     |                                  | FEV      | 21742               | 5952        | 1374   |        | 4423                    | 11202      | 731            | 59      |         |
|     |                                  | MAR      | 21716               | 2720        | 1881   | 78     | 7435                    | 8815       | 765            | 20      | 1       |
|     |                                  | AVR      | 24836               | 2988        | 2996   | 60     | 7657                    | 10600      | 475            | 61      |         |
|     |                                  | MAI      | 20802               | 3663        | 2833   |        | 4920                    | 8424       | 902            | 38      |         |
|     |                                  | JUN      | 19467               | 2513        | 2475   | 366    | 4862                    | 8370       | 857            | 23      | 23      |
| 687 | ETAİN                            | 1000 EUR | JAN 7863            | 1658        | 988    | 927    | 299                     | 87         | 3195           |         | 709     |
|     |                                  | FEV      | 4667                | 1528        | 87     |        | 325                     | 135        | 2455           |         | 135     |
|     |                                  | MAR      | 3660                | 321         | 34     | 351    | 294                     | 2304       |                | 147     |         |
|     |                                  | AVR      | 5473                | 696         | 245    | 210    | 259                     | 301        | 3821           |         | 28      |
|     |                                  | MAI      | 3568                | 607         | 17     | 11     | 417                     | 219        | 2174           |         | 123     |
|     |                                  | JUN      | 4035                | 1383        | 237    | 30     | 272                     | 107        | 1983           |         | 23      |
|     | TONNES                           | JAN      | 1521                | 277         | 173    | 173    | 79                      | 19         | 675            |         | 124     |
|     |                                  | FEV      | 965                 | 278         | 14     |        | 66                      | 37         | 538            |         | 52      |
|     |                                  | MAR      | 1766                | 66          | 5      | 86     | 49                      | 39         | 1479           |         | 42      |
|     |                                  | AVR      | 1115                | 110         | 65     | 44     | 50                      | 57         | 783            |         | 6       |
|     |                                  | MAI      | 801                 | 121         | 3      | 4      | 160                     | 48         | 428            |         | 36      |
|     |                                  | JUN      | 991                 | 312         | 47     | 30     | 66                      | 25         | 506            |         | 4       |
| 688 | URANIUM, THORIUM ET ALLIAGES     | 1000 EUR | JAN 6266            | 1           | 9      |        | 6255                    |            | 1              |         |         |
|     |                                  | FEV      | 1970                | 6           | 49     |        | 1910                    |            | 5              |         |         |
|     |                                  | MAR      | 2448                |             | 16     |        | 2429                    |            | 3              |         |         |
|     |                                  | AVR      | 2445                |             | 33     |        | 2407                    |            | 3              |         |         |
|     |                                  | MAI      | 1593                | 25          | 70     |        | 1498                    |            | 3              |         |         |
|     |                                  | JUN      | 2550                | 6           |        |        | 2544                    |            | 2              |         |         |
| 689 | AUTRES METAUX COMM. NON FERREUX  | 1000 EUR | JAN 9128            | 1595        | 2070   | 707    | 692                     | 2081       | 1956           | 27      |         |
|     |                                  | FEV      | 9291                | 1960        | 2527   | 311    | 879                     | 1996       | 1611           | 4       | 3       |
|     |                                  | MAR      | 9116                | 1084        | 1565   | 544    | 751                     | 2171       | 1987           |         | 14      |
|     |                                  | AVR      | 8909                | 1964        | 1644   | 504    | 720                     | 2216       | 1860           |         | 1       |
|     |                                  | MAI      | 8145                | 2033        | 855    | 511    | 630                     | 1965       | 2125           | 26      |         |
|     |                                  | JUN      | 7385                | 2022        | 1331   | 379    | 433                     | 1941       | 1279           |         |         |
|     | TONNES                           | JAN      | 2554                | 152         | 949    | 391    | 231                     | 165        | 597            | 70      |         |
|     |                                  | FEV      | 2476                | 181         | 984    | 170    | 287                     | 182        | 662            | 9       |         |
|     |                                  | MAR      | 2013                | 200         | 526    | 344    | 251                     | 190        | 501            |         | 2       |
|     |                                  | AVR      | 2128                | 218         | 458    | 323    | 313                     | 186        | 629            |         | 1       |
|     |                                  | MAI      | 1690                | 228         | 125    | 388    | 313                     | 175        | 304            | 96      |         |
|     |                                  | JUN      | 1385                | 207         | 344    | 239    | 150                     | 138        | 307            |         |         |
| 691 | CONSTRUCT. METALL. ET PARTIES    | 1000 EUR | JAN 34429           | 12749       | 5273   | 2835   | 4622                    | 5520       | 2858           | 282     | 290     |
|     |                                  | FEV      | 33747               | 12520       | 6740   | 2608   | 3266                    | 4178       | 2858           | 326     | 772     |
|     |                                  | MAR      | 37180               | 15149       | 9626   | 2600   | 3983                    | 4117       | 3128           | 345     | 732     |
|     |                                  | AVR      | 57603               | 15136       | 9583   | 2644   | 18933                   | 4392       | 4392           | 319     | 897     |
|     |                                  | MAI      | 44369               | 15009       | 7465   | 3399   | 9254                    | 4747       | 3407           | 470     | 618     |
|     |                                  | JUN      | 46788               | 13480       | 8203   | 4810   | 9198                    | 6409       | 3476           | 430     | 782     |
|     | TONNES                           | JAN      | 49123               | 18262       | 9033   | 2210   | 7307                    | 7290       | 4559           | 218     | 245     |
|     |                                  | FEV      | 44908               | 16808       | 10702  | 2246   | 5076                    | 5261       | 3871           | 237     | 708     |
|     |                                  | MAR      | 45977               | 18936       | 8733   | 2307   | 4638                    | 6497       | 3881           | 312     | 674     |
|     |                                  | AVR      | 63937               | 21597       | 13236  | 2027   | 13545                   | 7471       | 4821           | 149     | 1091    |
|     |                                  | MAI      | 50298               | 16313       | 10338  | 3376   | 7678                    | 5669       | 4951           | 282     | 491     |
|     |                                  | JUN      | 57436               | 17242       | 12971  | 5041   | 10413                   | 7842       | 3317           | 3       | 607     |

<sup>1)</sup> A l'exclusion du commerce des Pays-Bas avec l'Union Economique Belgo-Luxembourgeoise.

<sup>1)</sup> Excluding the trade of the Netherlands with the Belgium Luxembourg Economic Union.

export  
EXTRA (EUR-9)

| CST | Produits - Products             | 1975     | EUR-9 | Deutschland | France | Italia | Nederland | Belg.-Lux. | United Kingdom | Ireland | Danmark |      |
|-----|---------------------------------|----------|-------|-------------|--------|--------|-----------|------------|----------------|---------|---------|------|
| 681 | SILVER & PLATINUM GROUP METALS  | 1000 EUR | JAN   | 26406       | 4885   | 2527   | 31        | 589        | 1460           | 16849   |         | 65   |
|     |                                 |          | FEB   | 15786       | 4803   | 1745   | 36        | 632        | 102            | 18391   |         | 73   |
|     |                                 |          | MAR   | 24876       | 7187   | 4037   | 64        | 306        | 52             | 13199   |         | 31   |
|     |                                 |          | AVR   | 33642       | 5391   | 2768   | 62        | 382        | 376            | 24593   |         | 70   |
|     |                                 |          | MAI   | 32302       | 4549   | 1148   | 114       | 613        | 1660           | 24187   |         | 31   |
|     |                                 |          | JUN   | 18777       | 5410   | 1105   | 12        | 77         | 2125           | 10011   |         | 37   |
| 682 | COPPER                          | 1000 EUR | JAN   | 62653       | 22885  | 4011   | 4034      | 4382       | 10308          | 16615   | 64      | 354  |
|     |                                 |          | FEB   | 55578       | 20670  | 4696   | 3987      | 1484       | 10075          | 14377   | 47      | 242  |
|     |                                 |          | MAR   | 47959       | 16355  | 3702   | 3701      | 2878       | 7904           | 13088   | 23      | 308  |
|     |                                 |          | AVR   | 49063       | 18145  | 3988   | 4459      | 1721       | 7619           | 12774   | 34      | 323  |
|     |                                 |          | MAI   | 44314       | 16256  | 2901   | 3016      | 1361       | 6728           | 13683   | 42      | 297  |
|     |                                 |          | JUN   | 19772       | 16050  | 2950   | 3857      | 1847       | 4734           | 10042   | 52      | 240  |
|     | TONS                            | JAN      | 41461 | 12484       | 2384   | 2386   | 3059      | 8174       | 12736          | 25      | 213     |      |
|     |                                 | FEB      | 57152 | 11656       | 2779   | 2548   | 912       | 8932       | 30141          | 14      | 170     |      |
|     |                                 | MAR      | 41420 | 8659        | 2412   | 2222   | 212       | 7408       | 18040          | 6       | 181     |      |
|     |                                 | AVR      | 38443 | 10446       | 5271   | 2895   | 1073      | 7447       | 14093          | 9       | 210     |      |
|     |                                 | MAI      | 51035 | 9915        | 1682   | 2301   | 805       | 6279       | 29813          | 15      | 225     |      |
|     |                                 | JUN      | 26779 | 9865        | 1694   | 2537   | 1168      | 4451       | 6896           |         | 167     |      |
| 683 | NICKEL                          | 1000 EUR | JAN   | 13696       | 3683   | 2025   | 105       | 1404       | 743            | 5644    | 88      | 4    |
|     |                                 |          | FEB   | 11718       | 3040   | 1591   | 323       | 939        | 264            | 5557    | 3       | 1    |
|     |                                 |          | MAR   | 12479       | 2935   | 1375   | 152       | 1245       | 273            | 6498    |         | 1    |
|     |                                 |          | AVR   | 12024       | 3239   | 2253   | 71        | 751        | 145            | 5537    |         | 28   |
|     |                                 |          | MAI   | 10678       | 3648   | 1322   | 213       | 1128       | 158            | 4570    |         | 2    |
|     |                                 |          | JUN   | 12808       | 2745   | 1507   | 231       | 1426       | 124            | 6733    |         | 40   |
|     | TONS                            | JAN      | 5246  | 754         | 535    | 30     | 771       | 205        | 2943           | 7       | 2       |      |
|     |                                 | FEB      | 3463  | 582         | 438    | 62     | 481       | 82         | 1816           |         |         |      |
|     |                                 | MAR      | 3551  | 580         | 358    | 60     | 579       | 82         | 1879           |         |         |      |
|     |                                 | AVR      | 7605  | 622         | 578    | 18     | 433       | 64         | 5895           | 2       | 2       |      |
|     |                                 | MAI      | 2946  | 628         | 338    | 122    | 653       | 55         | 1147           | 2       |         |      |
|     |                                 | JUN      | 3806  | 572         | 427    | 82     | 781       | 45         | 1899           |         | 1       |      |
| 684 | ALUMINIUM                       | 1000 EUR | JAN   | 42420       | 11324  | 14011  | 2457      | 2133       | 4776           | 6790    | 1       | 928  |
|     |                                 |          | FEB   | 37752       | 12373  | 8477   | 3541      | 1265       | 4939           | 5843    | 4       | 1310 |
|     |                                 |          | MAR   | 34179       | 9033   | 7470   | 3192      | 1608       | 4823           | 6757    |         | 1268 |
|     |                                 |          | AVR   | 39424       | 12200  | 10235  | 3264      | 2166       | 3923           | 6439    | 163     | 1034 |
|     |                                 |          | MAI   | 34226       | 9431   | 8702   | 3117      | 2746       | 2962           | 5237    | 355     | 1176 |
|     |                                 |          | JUN   | 33308       | 8198   | 9765   | 3903      | 2798       | 2797           | 4831    | 33      | 1083 |
|     | TONS                            | JAN      | 39401 | 8333        | 13905  | 1781   | 1473      | 4533       | 8573           | 1       | 803     |      |
|     |                                 | FEB      | 47960 | 9083        | 7859   | 2458   | 825       | 4678       | 22260          | 3       | 795     |      |
|     |                                 | MAR      | 28823 | 6583        | 6867   | 2565   | 979       | 4939       | 6062           | 57      | 832     |      |
|     |                                 | AVR      | 33443 | 8845        | 8815   | 2701   | 1504      | 3978       | 6646           | 152     | 802     |      |
|     |                                 | MAI      | 30852 | 6360        | 9545   | 2482   | 3352      | 2990       | 4916           | 448     | 958     |      |
|     |                                 | JUN      | 30888 | 5093        | 10996  | 3732   | 2970      | 3163       | 4232           |         | 702     |      |
| 685 | LEAD                            | 1000 EUR | JAN   | 5142        | 1572   | 251    | 325       | 160        | 353            | 2242    |         | 239  |
|     |                                 |          | FEB   | 4861        | 1527   | 305    | 200       | 371        | 355            | 1825    |         | 218  |
|     |                                 |          | MAR   | 6249        | 2345   | 464    | 330       | 790        | 666            | 1508    |         | 146  |
|     |                                 |          | AVR   | 4375        | 981    | 598    | 47        | 532        | 1226           | 684     |         | 307  |
|     |                                 |          | MAI   | 5384        | 1231   | 587    | 298       | 949        | 640            | 1524    | 8       | 147  |
|     |                                 |          | JUN   | 4311        | 1167   | 843    | 114       | 305        | 480            | 1264    |         | 138  |
|     | TONS                            | JAN      | 9677  | 2518        | 429    | 610    | 334       | 652        | 4711           |         | 404     |      |
|     |                                 | FEB      | 9565  | 2925        | 585    | 368    | 775       | 699        | 3810           |         | 402     |      |
|     |                                 | MAR      | 15403 | 4683        | 844    | 646    | 1751      | 1602       | 5583           |         | 294     |      |
|     |                                 | AVR      | 8653  | 1875        | 1071   | 72     | 1016      | 3129       | 861            |         | 669     |      |
|     |                                 | MAI      | 11843 | 2260        | 1281   | 150    | 2217      | 1510       | 3464           | 20      | 305     |      |
|     |                                 | JUN      | 9208  | 1813        | 1382   | 249    | 901       | 1265       | 3243           |         | 355     |      |
| 686 | ZINC                            | 1000 EUR | JAN   | 8789        | 2615   | 1044   | 545       | 85         | 3914           | 571     |         | 15   |
|     |                                 |          | FEB   | 6514        | 1641   | 690    | 412       | 384        | 3207           | 179     |         | 1    |
|     |                                 |          | MAR   | 8205        | 2997   | 831    | 419       | 533        | 3177           | 242     |         | 2    |
|     |                                 |          | AVR   | 8096        | 2684   | 481    | 924       | 405        | 2912           | 687     | 1       | 5    |
|     |                                 |          | MAI   | 5665        | 1453   | 635    | 897       | 110        | 2038           | 528     | 1       | 3    |
|     |                                 |          | JUN   | 4620        | 953    | 302    | 666       | 455        | 1938           | 286     |         | 20   |
|     | TONS                            | JAN      | 12017 | 3437        | 1323   | 929    | 125       | 5482       | 685            |         | 36      |      |
|     |                                 | FEB      | 12283 | 2147        | 1000   | 640    | 486       | 4811       | 3198           |         | 1       |      |
|     |                                 | MAR      | 12495 | 4713        | 1278   | 767    | 817       | 4651       | 263            | 2       | 4       |      |
|     |                                 | AVR      | 11756 | 3829        | 510    | 1408   | 662       | 4377       | 967            |         | 2       |      |
|     |                                 | MAI      | 8156  | 1984        | 876    | 1450   | 185       | 3044       | 615            |         | 2       |      |
|     |                                 | JUN      | 7260  | 1247        | 746    | 1090   | 786       | 2995       | 355            |         | 42      |      |
| 687 | TIN                             | 1000 EUR | JAN   | 4669        | 530    | 79     | 89        | 86         | 232            | 3516    |         | 137  |
|     |                                 |          | FEB   | 3599        | 377    | 124    | 17        | 71         | 256            | 2568    |         | 186  |
|     |                                 |          | MAR   | 2243        | 373    | 124    | 3         | 51         | 206            | 1355    |         | 131  |
|     |                                 |          | AVR   | 2662        | 462    | 65     | 10        | 63         | 110            | 1428    |         | 370  |
|     |                                 |          | MAI   | 3407        | 362    | 62     | 59        | 93         | 138            | 2484    |         | 209  |
|     |                                 |          | JUN   | 2209        | 204    | 230    | 59        | 80         | 151            | 1197    |         | 288  |
|     | TONS                            | JAN      | 1739  | 96          | 15     | 104    | 14        | 39         | 1426           |         | 46      |      |
|     |                                 | FEB      | 5882  | 71          | 22     | 5      | 12        | 45         | 52             |         | 48      |      |
|     |                                 | MAR      | 34695 | 21          | 2      | 8      | 45        | 34505      |                |         | 45      |      |
|     |                                 | AVR      | 6310  | 68          | 14     | 4      | 12        | 20         | 6056           |         | 136     |      |
|     |                                 | MAI      | 1987  | 70          | 12     | 78     | 18        | 26         | 1700           |         | 82      |      |
|     |                                 | JUN      | 558   | 39          | 38     | 35     | 14        | 30         | 281            |         | 122     |      |
| 688 | URANIUM, THORIUM, AND ALLYS     | 1000 EUR | JAN   | 4860        | 1      |        |           | 4858       | 1              |         |         |      |
|     |                                 |          | FEB   | 8996        |        |        |           | 8988       | 8              |         |         |      |
|     |                                 |          | MAR   | 4241        |        |        |           | 4220       | 21             |         |         |      |
|     |                                 |          | AVR   | 4455        |        |        |           | 4449       | 6              |         |         |      |
|     |                                 |          | MAI   | 11          |        |        |           |            |                |         |         |      |
|     |                                 |          | JUN   | 2117        | 11     | 8      |           | 2093       | 16             |         |         |      |
| 689 | MISCEL. NON-FERROUS BASE METALS | 1000 EUR | JAN   | 6919        | 1401   | 1664   | 340       | 203        | 379            | 2925    | 7       |      |
|     |                                 |          | FEB   | 7320        | 1415   | 1698   | 103       | 394        | 657            | 3052    |         | 1    |
|     |                                 |          | MAR   | 6441        | 2047   | 1335   | 164       | 371        | 216            | 2760    |         | 7    |
|     |                                 |          | AVR   | 7197        | 2162   | 1211   | 244       | 312        | 504            | 2763    |         | 1    |
|     |                                 |          | MAI   | 5420        | 1424   | 921    | 255       | 285        | 659            | 1864    |         | 7    |
|     |                                 |          | JUN   | 6069        | 2203   | 1145   | 403       | 237        | 763            | 1304    | 14      | 5    |
|     | TONS                            | JAN      | 1799  | 134         | 501    | 90     | 13        | 43         | 1018           |         |         |      |
|     |                                 | FEB      | 1734  | 156         | 649    | 43     | 12        | 80         | 794            |         |         |      |
|     |                                 | MAR      | 1378  | 222         | 376    | 72     | 25        | 33         | 641            |         | 9       |      |
|     |                                 | AVR      | 1052  | 206         | 207    | 60     | 28        | 61         | 491            |         |         |      |
|     |                                 | MAI      | 834   | 175         | 111    | 146    | 17        | 58         | 317            |         | 9       |      |
|     |                                 | JUN      | 1112  | 292         | 208    | 149    | 13        | 127        | 323            |         | 1       |      |
| 691 | METAL STRUCTURES AND PARTS      | 1000 EUR | JAN   | 55060       | 14210  | 9896   | 10875     | 2952       | 3403           | 12143   | 35      | 1546 |
|     |                                 |          | FEB   | 61755       | 16643  | 10954  | 13828     | 1740       | 2399           | 14728   | 60      | 1403 |
|     |                                 |          | MAR   | 55138       | 13108  | 10313  | 16237     | 1794       | 1312           | 11293   | 38      | 1043 |
|     |                                 |          | AVR   | 72354       | 16661  | 16094  | 16657     | 4954       | 3105           | 12980   | 656     | 1247 |
|     |                                 |          | MAI   | 71362       | 20778  | 12760  | 13208     | 4431       | 1194           | 17633   | 49      | 1309 |
|     |                                 |          | JUN   | 97266       | 22136  | 20315  | 16316     | 16129      | 2567           | 18336   | 36      | 1431 |
|     | TONS                            | JAN      | 65496 | 13068       | 10305  | 17448  | 2439      | 3078       | 17530          | 10      | 1619    |      |
|     |                                 | FEB      | 73261 | 14955       | 11569  | 19780  | 1392      | 2878       | 20621          | 20      | 2047    |      |
|     |                                 | MAR      | 61230 | 11384       | 9934   | 20158  | 1424      | 1591       | 15737          | 10      | 993     |      |
|     |                                 | AVR      | 77240 | 15195       | 14233  | 21269  | 4214      | 3137       | 16719          | 1368    | 1104    |      |
|     |                                 | MAI      | 73430 | 17864       | 11036  | 17371  | 3940      | 1131       | 20944          | 12      | 1132    |      |
|     |                                 | JUN      | 91961 | 23533       | 17341  | 20197  | 6026      | 2739       | 20718          |         | 1407    |      |

export  
INTRA (EUR-9)

| CST | Produits - Products                 | 1975       | EUR-9 <sup>1)</sup> | Deutschland | France | Italia | Nederland <sup>1)</sup> | Belg.-Lux. | United Kingdom | Ireland | Danmark |
|-----|-------------------------------------|------------|---------------------|-------------|--------|--------|-------------------------|------------|----------------|---------|---------|
| 692 | RESERVOIRS, FUTS ETC.. EN METAL     | 1000 EUR   | JAN 18234           | 5188        | 4696   | 925    | 1317                    | 3159       | 2610           | 116     | 223     |
|     |                                     | FEV 19773  | 5757                | 4764        | 907    | 1526   | 3756                    | 2826       | 499            | 138     |         |
|     |                                     | MAR 20049  | 6669                | 4830        | 1079   | 1729   | 3693                    | 2359       | 103            | 187     |         |
|     |                                     | AVR 23902  | 8939                | 4877        | 709    | 1464   | 4342                    | 3150       | 136            | 285     |         |
|     |                                     | MAI 21739  | 8186                | 3731        | 1126   | 1245   | 3105                    | 3836       | 203            | 307     |         |
|     |                                     | JUN 23774  | 7820                | 5123        | 931    | 1660   | 5096                    | 2750       | 107            | 287     |         |
|     | TONNES                              | JAN 19477  | 5356                | 4445        | 1121   | 1089   | 4237                    | 2946       | 147            | 135     |         |
|     |                                     | FEV 21571  | 5636                | 4950        | 1157   | 1339   | 4859                    | 3384       | 143            | 103     |         |
|     |                                     | MAR 21354  | 6156                | 5173        | 1552   | 1072   | 4506                    | 2627       | 93             | 176     |         |
|     |                                     | AVR 26752  | 9637                | 4670        | 813    | 1662   | 6089                    | 3477       | 150            | 255     |         |
|     |                                     | MAI 22441  | 9074                | 3521        | 1313   | 1284   | 4048                    | 3936       | 179            | 227     |         |
|     |                                     | JUN 26441  | 8306                | 4667        | 1175   | 1452   | 7519                    | 3093       | 1              | 228     |         |
| 693 | CABLES, RONCES, TREILLIS MET. ETC   | 1000 EUR   | JAN 23493           | 5398        | 3884   | 870    | 1353                    | 9381       | 1159           | 1429    | 19      |
|     |                                     | FEV 21966  | 5248                | 3710        | 1056   | 1528   | 8539                    | 1371       | 1096           | 81      |         |
|     |                                     | MAR 21490  | 5140                | 4007        | 934    | 1225   | 8559                    | 1248       | 457            | 24      |         |
|     |                                     | AVR 23693  | 6609                | 4273        | 844    | 1489   | 8404                    | 1437       | 612            | 25      |         |
|     |                                     | MAI 20189  | 5453                | 3790        | 918    | 1254   | 6585                    | 1385       | 756            | 48      |         |
|     |                                     | JUN 20810  | 7046                | 3733        | 849    | 1034   | 6484                    | 947        | 679            | 38      |         |
|     | TONNES                              | JAN 32474  | 6100                | 3916        | 2545   | 3579   | 13818                   | 1484       | 1011           | 20      |         |
|     |                                     | FEV 30797  | 6286                | 4159        | 3528   | 1665   | 12532                   | 1727       | 855            | 43      |         |
|     |                                     | MAR 31024  | 6880                | 3928        | 3379   | 2692   | 12322                   | 1354       | 427            | 42      |         |
|     |                                     | AVR 34009  | 8878                | 4115        | 2424   | 3250   | 13053                   | 1766       | 475            | 49      |         |
|     |                                     | MAI 30198  | 8070                | 3309        | 2882   | 2371   | 10967                   | 1776       | 732            | 93      |         |
|     |                                     | JUN 30290  | 10397               | 3212        | 3603   | 1619   | 10242                   | 1159       | 6              | 28      |         |
| 694 | CLOUTERIE ET BOULONNERIE            | 1000 EUR   | JAN 19691           | 8374        | 2743   | 3365   | 1906                    | 1904       | 1064           | 206     | 129     |
|     |                                     | FEV 20097  | 9005                | 2605        | 3204   | 1589   | 2252                    | 1007       | 260            | 175     |         |
|     |                                     | MAR 20312  | 9430                | 2793        | 3074   | 1806   | 2043                    | 1107       | 283            | 81      |         |
|     |                                     | AVR 22489  | 11000               | 2700        | 3326   | 1874   | 2412                    | 1122       | 242            | 183     |         |
|     |                                     | MAI 17435  | 7692                | 2194        | 2788   | 1634   | 1564                    | 1192       | 263            | 108     |         |
|     |                                     | JUN 20902  | 8613                | 2797        | 4236   | 1969   | 1906                    | 1146       | 101            | 134     |         |
|     | TONNES                              | JAN 16034  | 5292                | 2216        | 3179   | 2128   | 2248                    | 632        | 237            | 103     |         |
|     |                                     | FEV 16168  | 5502                | 2171        | 2795   | 1782   | 1908                    | 630        | 237            | 142     |         |
|     |                                     | MAR 16320  | 6062                | 1959        | 2959   | 1605   | 2742                    | 625        | 313            | 55      |         |
|     |                                     | AVR 17167  | 6342                | 1936        | 3221   | 2004   | 2639                    | 575        | 253            | 197     |         |
|     |                                     | MAI 14026  | 4685                | 1650        | 2670   | 1817   | 2057                    | 730        | 337            | 80      |         |
|     |                                     | JUN 16817  | 4987                | 2062        | 4353   | 2138   | 2464                    | 678        | 1              | 134     |         |
| 695 | OUTILLAGE EN METAUX COMMUNS         | 1000 EUR   | JAN 30489           | 14231       | 4796   | 2892   | 2524                    | 1923       | 3522           | 141     | 460     |
|     |                                     | FEV 34254  | 16729               | 5430        | 2370   | 2619   | 2297                    | 4151       | 179            | 479     |         |
|     |                                     | MAR 34541  | 16416               | 5554        | 2558   | 2626   | 2466                    | 4281       | 170            | 470     |         |
|     |                                     | AVR 39869  | 22382               | 5018        | 2214   | 3259   | 2281                    | 4116       | 215            | 383     |         |
|     |                                     | MAI 33727  | 16942               | 4231        | 2948   | 2232   | 1684                    | 4908       | 185            | 365     |         |
|     |                                     | JUN 34508  | 18054               | 4541        | 2702   | 2428   | 2700                    | 3531       | 168            | 384     |         |
|     | TONNES                              | JAN 7883   | 3665                | 1299        | 931    | 643    | 206                     | 1092       | 28             | 19      |         |
|     |                                     | FEV 9539   | 5259                | 1118        | 826    | 582    | 294                     | 1026       | 70             | 26      |         |
|     |                                     | MAR 8812   | 4540                | 907         | 1032   | 743    | 340                     | 1157       | 53             | 40      |         |
|     |                                     | AVR 10959  | 5932                | 1098        | 1204   | 1060   | 223                     | 1331       | 90             | 21      |         |
|     |                                     | MAI 8222   | 3811                | 1019        | 1065   | 943    | 384                     | 813        | 60             | 27      |         |
|     |                                     | JUN 8425   | 4439                | 995         | 922    | 543    | 599                     | 829        | 73             | 25      |         |
| 697 | ARTICLES METAL. P. USAGE DOMEST.    | 1000 EUR   | JAN 15897           | 3400        | 4118   | 3813   | 1317                    | 1762       | 869            | 258     | 360     |
|     |                                     | FEV 18928  | 4781                | 4341        | 4346   | 1249   | 2498                    | 950        | 368            | 395     |         |
|     |                                     | MAR 20304  | 4584                | 4478        | 5519   | 1582   | 2482                    | 911        | 362            | 386     |         |
|     |                                     | AVR 21643  | 5917                | 4428        | 5325   | 1547   | 2332                    | 1309       | 292            | 493     |         |
|     |                                     | MAI 18163  | 4242                | 3863        | 4825   | 1374   | 1788                    | 1131       | 396            | 458     |         |
|     |                                     | JUN 19871  | 4921                | 4262        | 5300   | 1365   | 2375                    | 950        | 187            | 511     |         |
|     | TONNES                              | JAN 71005  | 28321               | 10597       | 9039   | 5813   | 7640                    | 7665       | 857            | 1073    |         |
|     |                                     | FEV 74180  | 31526               | 10715       | 8677   | 5826   | 8126                    | 7267       | 966            | 1152    |         |
|     |                                     | MAR 75134  | 32157               | 10402       | 9700   | 5319   | 8901                    | 7333       | 797            | 1020    |         |
|     |                                     | AVR 84017  | 37318               | 11484       | 9894   | 6188   | 9132                    | 8127       | 854            | 1020    |         |
|     |                                     | MAI 68078  | 26916               | 9903        | 8161   | 5272   | 8026                    | 7628       | 1093           | 1079    |         |
|     |                                     | JUN 77372  | 31365               | 11384       | 10348  | 5965   | 9268                    | 7112       | 824            | 1106    |         |
| 711 | CHAUDIERES ET MCT. NON ELECTP.      | 1000 EUR   | JAN 120373          | 43400       | 19334  | 10669  | 6463                    | 4513       | 33509          | 517     | 1968    |
|     |                                     | FEV 132163 | 47057               | 24345       | 11374  | 6348   | 9067                    | 29047      | 437            | 4488    |         |
|     |                                     | MAR 125797 | 46358               | 28789       | 12741  | 4855   | 5815                    | 24179      | 415            | 2645    |         |
|     |                                     | AVR 144324 | 58668               | 22677       | 11619  | 7112   | 5847                    | 35438      | 361            | 2602    |         |
|     |                                     | MAI 131483 | 49343               | 29748       | 9695   | 3159   | 4862                    | 31973      | 354            | 2309    |         |
|     |                                     | JUN 138558 | 56110               | 27713       | 14481  | 6570   | 4838                    | 26217      | 354            | 2275    |         |
|     | TONNES                              | JAN 67273  | 20996               | 11714       | 7724   | 4976   | 5736                    | 8724       | 389            | 3014    |         |
|     |                                     | FEV 74028  | 24733               | 12019       | 6720   | 4262   | 11073                   | 10981      | 389            | 3851    |         |
|     |                                     | MAR 78233  | 21214               | 17449       | 12336  | 5299   | 10448                   | 11586      | 596            | 3105    |         |
|     |                                     | AVR 85147  | 28070               | 17463       | 7053   | 5816   | 11837                   | 1431       | 553            | 3814    |         |
|     |                                     | MAI 79514  | 22287               | 14421       | 10942  | 5061   | 10030                   | 13498      | 650            | 2425    |         |
|     |                                     | JUN 80438  | 22638               | 14972       | 13167  | 5816   | 11043                   | 9707       | 329            | 2766    |         |
| 714 | MACHINES DE BUREAU                  | 1000 EUR   | JAN 129378          | 47069       | 18771  | 14308  | 11752                   | 5693       | 28730          | 2491    | 564     |
|     |                                     | FEV 138453 | 52243               | 25303       | 15218  | 9214   | 4826                    | 27845      | 2904           | 900     |         |
|     |                                     | MAR 124891 | 44057               | 25899       | 9520   | 9699   | 6027                    | 26204      | 2819           | 666     |         |
|     |                                     | AVR 152804 | 55750               | 24810       | 13655  | 14906  | 5096                    | 34594      | 3449           | 544     |         |
|     |                                     | MAI 128291 | 47791               | 20744       | 13733  | 10178  | 4499                    | 27250      | 3472           | 624     |         |
|     |                                     | JUN 132634 | 45781               | 27608       | 12785  | 8389   | 7411                    | 27781      | 2563           | 516     |         |
|     | TONNES                              | JAN 62576  | 37239               | 7848        | 6152   | 1477   | 3869                    | 5653       | 24             | 274     |         |
|     |                                     | FEV 64314  | 38126               | 7475        | 7969   | 1105   | 3530                    | 5685       | 95             | 329     |         |
|     |                                     | MAR 64801  | 36348               | 7339        | 8243   | 1211   | 3135                    | 5972       | 60             | 493     |         |
|     |                                     | AVR 81640  | 52703               | 8515        | 7040   | 1570   | 6080                    | 6372       | 49             | 311     |         |
|     |                                     | MAI 67061  | 41521               | 5774        | 7290   | 1665   | 3802                    | 6557       | 101            | 351     |         |
|     |                                     | JUN 112944 | 70222               | 9397        | 19553  | 1340   | 4810                    | 7230       | 67             | 325     |         |
| 717 | MACH. P. TEXT. CUIR, MACH. A COUDRE | 1000 EUR   | JAN 54026           | 25483       | 7299   | 6203   | 2428                    | 3288       | 8503           | 193     | 629     |
|     |                                     | FEV 56902  | 28890               | 6803        | 6213   | 2068   | 3161                    | 8876       | 248            | 643     |         |
|     |                                     | MAR 53389  | 26664               | 6511        | 6474   | 2241   | 3804                    | 6858       | 133            | 704     |         |
|     |                                     | AVR 58653  | 28370               | 6055        | 6815   | 3857   | 3647                    | 8967       | 285            | 657     |         |
|     |                                     | MAI 46564  | 23127               | 4670        | 5555   | 2255   | 3067                    | 7065       | 265            | 560     |         |
|     |                                     | JUN 54266  | 27267               | 5481        | 6967   | 2550   | 3588                    | 7699       | 115            | 599     |         |
|     | TONNES                              | JAN 92079  | 43199               | 17404       | 5592   | 3998   | 5113                    | 14817      | 735            | 1221    |         |
|     |                                     | FEV 101780 | 43631               | 18763       | 5408   | 3971   | 10963                   | 16569      | 880            | 1595    |         |
|     |                                     | MAR 116189 | 43518               | 19587       | 6557   | 5500   | 22003                   | 16994      | 744            | 1286    |         |
|     |                                     | AVR 120702 | 50768               | 21978       | 6546   | 6592   | 13796                   | 17846      | 1235           | 1941    |         |
|     |                                     | MAI 107628 | 42995               | 20664       | 6570   | 5671   | 10912                   | 18540      | 769            | 1507    |         |
|     |                                     | JUN 112378 | 43727               | 21607       | 7460   | 7000   | 13448                   | 16678      | 760            | 1698    |         |
| 719 | MACHINES ET APPAREILS, NDA.         | 1000 EUR   | JAN 421033          | 186045      | 60734  | 47153  | 31396                   | 28916      | 48350          | 2149    | 16290   |
|     |                                     | FEV 439549 | 199131              | 62180       | 49288  | 27882  | 29701                   | 5402       | 2604           | 1750    |         |
|     |                                     | MAR 434146 | 193981              | 63734       | 50778  | 27732  | 30401                   | 50050      | 2061           | 15409   |         |
|     |                                     | AVR 516220 | 234534              | 73039       | 61732  | 35228  | 33552                   | 59857      | 2422           | 15856   |         |
|     |                                     | MAI 438434 | 187864              | 64055       | 52673  | 29407  | 27702                   | 59119      | 3303           | 14311   |         |
|     |                                     | JUN 474001 | 203750              | 75106       | 55474  | 37639  | 34049                   | 49348      | 2173           | 16462   |         |
|     | TONNES                              | JAN 107964 | 45770               | 24267       | 5154   | 8480   | 11430                   | 9935       | 987            | 1961    |         |
|     |                                     | FEV 114216 | 49268               | 26905       | 5933   | 8042   | 11850                   | 9500       | 1084           | 1634    |         |
|     |                                     | MAR 116730 | 49724               | 24477       | 6587   | 10182  | 12066                   | 11092      | 996            | 1606    |         |
|     |                                     | AVR 129310 | 58410               | 27960       | 6972   | 8964   | 14376                   | 10241      | 939            | 1448    |         |
|     |                                     | MAI 106992 | 46095               | 21593       | 5275   | 8916   | 11971                   | 11977      | 1420           | 1544    |         |
|     |                                     | JUN 114503 | 49979               | 24804       | 6647   | 8806   | 12849                   | 8726       | 985            | 1707    |         |
| 722 | MACH. ELECT. ET APP. P. COUPURE     | 1000 EUR   | JAN 107964          | 45770       | 24267  | 5154   | 8480                    | 11430      | 9935           | 987     | 1961    |
|     |                                     | FEV 114216 | 49268               | 26905       | 5933   | 8042   | 11850                   | 9500       | 1084           | 1634    |         |
|     |                                     | MAR 116730 | 49724               | 24477       | 6587   | 10182  | 12066                   | 11092      | 996            | 1606    |         |
|     |                                     | AVR 129310 | 58410               | 27960       | 6972   | 8964   | 14376                   | 10241      | 939            | 1448    |         |
|     |                                     | MAI 106992 | 46095               | 21593       | 5275   | 8916   | 11971                   | 11977      | 1420           | 1544    |         |
|     |                                     | JUN 114503 | 49979               | 24804       | 6647   | 8806   | 12849                   | 8726       | 985            | 1707    |         |
|     | TONNES                              | JAN 107964 | 45770               | 24267       | 5154   | 8480   | 11430                   | 9935       |                |         |         |



export  
EXTRA (EUR-9)

| CST | Produits - Products                | 1975       | EUR-9      | Deutschland | France | Italia | Nederland | Belg.-Lux. | United Kingdom | Ireland | Danmark |
|-----|------------------------------------|------------|------------|-------------|--------|--------|-----------|------------|----------------|---------|---------|
| 692 | METAL RESERVOIRS, CASKS ETC.       | 1000 EUR   | JAN 18070  | 3623        | 5808   | 2493   | 529       | 1003       | 4098           | 3       | 513     |
|     |                                    | FEV 20858  | 4093       | 6187        | 3217   | 746    | 312       | 4241       | 16             | 2046    |         |
|     |                                    | MAR 20203  | 3851       | 6336        | 4388   | 1624   | 226       | 2700       | 1              | 1077    |         |
|     |                                    | AVR 20611  | 3449       | 6810        | 3630   | 1767   | 731       | 3934       | 1              | 777     |         |
|     |                                    | MAI 23578  | 5473       | 6255        | 4405   | 1721   | 457       | 4406       | 1              | 1060    |         |
|     |                                    | JUN 23929  | 4625       | 8721        | 3790   | 1051   | 602       | 3962       | 2              | 1176    |         |
|     | TONS                               | JAN 16715  | 2628       | 5044        | 2770   | 390    | 690       | 4869       |                | 324     |         |
|     |                                    | FEV 60282  | 2735       | 5273        | 4036   | 734    | 226       | 46177      | 20             | 1079    |         |
|     |                                    | MAR 16489  | 2128       | 5132        | 5087   | 1179   | 239       | 3194       |                | 529     |         |
|     |                                    | AVR 18613  | 2099       | 5395        | 4339   | 2045   | 128       | 4091       | 1              | 514     |         |
|     |                                    | MAI 18229  | 2862       | 4721        | 3921   | 1450   | 347       | 4340       | 1              | 588     |         |
|     |                                    | JUN 18345  | 2524       | 6044        | 4235   | 796    | 417       | 3596       |                | 734     |         |
| 693 | WIRE, CABLES, GRILL, NETTING ETC.  | 1000 EUR   | JAN 29534  | 7047        | 4389   | 3376   | 1051      | 8412       | 4795           | 99      | 365     |
|     |                                    | FEV 29377  | 8239       | 4726        | 3828   | 756    | 5903      | 5329       | 112            | 484     |         |
|     |                                    | MAR 28513  | 6465       | 4323        | 3803   | 1140   | 6565      | 5837       | 20             | 360     |         |
|     |                                    | AVR 33933  | 10017      | 5694        | 2879   | 1806   | 6657      | 6203       | 222            | 455     |         |
|     |                                    | MAI 24691  | 7066       | 4516        | 2449   | 1767   | 4824      | 447        | 288            | 47      |         |
|     |                                    | JUN 27751  | 7348       | 4778        | 3844   | 1245   | 5358      | 4857       | 273            | 308     |         |
|     | TONS                               | JAN 32939  | 5721       | 4362        | 4085   | 976    | 11192     | 5984       | 83             | 535     |         |
|     |                                    | FEV 34377  | 5971       | 5029        | 5145   | 634    | 6784      | 9997       | 105            | 708     |         |
|     |                                    | MAR 16489  | 4433       | 4982        | 4556   | 991    | 5063      | 6475       | 19             | 423     |         |
|     |                                    | AVR 32326  | 7148       | 4536        | 4505   | 1566   | 6598      | 6598       | 225            | 599     |         |
|     |                                    | MAI 27463  | 4429       | 3644        | 4834   | 790    | 5784      | 7543       | 19             | 421     |         |
|     |                                    | JUN 27071  | 4926       | 3885        | 5382   | 1137   | 6077      | 5251       | 2              | 411     |         |
| 694 | NAILS, BOLTS, NUTS, SCREWS ETC.    | 1000 EUR   | JAN 21535  | 8422        | 2895   | 2724   | 1048      | 1711       | 3718           | 345     | 672     |
|     |                                    | FEV 22164  | 9609       | 3058        | 3380   | 847    | 1055      | 3277       | 231            | 707     |         |
|     |                                    | MAR 20973  | 8834       | 3597        | 2701   | 940    | 1136      | 3009       | 142            | 614     |         |
|     |                                    | AVR 23072  | 9971       | 3684        | 3236   | 1157   | 1122      | 3056       | 175            | 671     |         |
|     |                                    | MAI 20530  | 7869       | 3448        | 2661   | 1029   | 848       | 3685       | 338            | 622     |         |
|     |                                    | JUN 21144  | 8147       | 3846        | 2959   | 947    | 943       | 3258       | 291            | 753     |         |
|     | TONS                               | JAN 17774  | 5300       | 2176        | 2360   | 1151   | 2276      | 3335       | 326            | 850     |         |
|     |                                    | FEV 17941  | 6162       | 2395        | 3321   | 805    | 1382      | 2866       | 176            | 836     |         |
|     |                                    | MAR 16411  | 5075       | 2735        | 2527   | 969    | 1803      | 2607       | 128            | 568     |         |
|     |                                    | AVR 18130  | 6030       | 2750        | 3110   | 1267   | 1457      | 2605       | 154            | 654     |         |
|     |                                    | MAI 15066  | 4704       | 2157        | 2362   | 1188   | 969       | 2663       | 337            | 747     |         |
|     |                                    | JUN 15601  | 4964       | 2141        | 3091   | 955    | 1109      | 2451       | 3              | 888     |         |
| 695 | TOOLS OF BASE METAL                | 1000 EUR   | JAN 49246  | 19483       | 8278   | 3714   | 1559      | 2000       | 13233          | 103     | 906     |
|     |                                    | FEV 48000  | 22377      | 8071        | 4488   | 1724   | 1724      | 1724       | 1724           | 19      | 939     |
|     |                                    | MAR 52466  | 22751      | 8551        | 5407   | 1386   | 1654      | 11568      | 111            | 1038    |         |
|     |                                    | AVR 55946  | 24881      | 10050       | 4670   | 1367   | 1773      | 12116      | 183            | 906     |         |
|     |                                    | MAI 49501  | 19569      | 8330        | 4196   | 1434   | 1580      | 13450      | 103            | 839     |         |
|     |                                    | JUN 55217  | 22303      | 10334       | 5100   | 1586   | 1688      | 13082      | 164            | 960     |         |
|     | TONS                               | JAN 12959  | 4923       | 1501        | 1065   | 891    | 90        | 4303       | 62             | 124     |         |
|     |                                    | FEV 11537  | 4613       | 1203        | 1325   | 868    | 128       | 3209       | 60             | 131     |         |
|     |                                    | MAR 11756  | 5004       | 1089        | 1186   | 692    | 7         | 3589       | 41             | 148     |         |
|     |                                    | AVR 13219  | 5392       | 1256        | 1293   | 782    | 27        | 4330       | 35             | 104     |         |
|     |                                    | MAI 11874  | 4539       | 1252        | 1333   | 666    | 7         | 3757       | 137            | 137     |         |
|     |                                    | JUN 11628  | 4809       | 1400        | 1240   | 307    | 7         | 3657       | 38             | 170     |         |
| 697 | METAL ARTICLES, F. DOMEST. PURPS.  | 1000 EUR   | JAN 16188  | 3539        | 4536   | 3899   | 417       | 240        | 2956           | 59      | 572     |
|     |                                    | FEV 15823  | 2881       | 4924        | 4593   | 312    | 179       | 2086       | 63             | 785     |         |
|     |                                    | MAR 20160  | 3980       | 5862        | 6230   | 330    | 1724      | 2735       | 45             | 1281    |         |
|     |                                    | AVR 20239  | 4519       | 5591        | 6371   | 382    | 217       | 2258       | 61             | 840     |         |
|     |                                    | MAI 18847  | 3606       | 5129        | 5990   | 329    | 277       | 2490       | 65             | 961     |         |
|     |                                    | JUN 21244  | 4075       | 6000        | 7050   | 697    | 146       | 2131       | 90             | 1005    |         |
|     | TONS                               | JAN 93265  | 29078      | 12223       | 11811  | 3252   | 4333      | 19854      | 290            | 2424    |         |
|     |                                    | FEV 83232  | 30201      | 12811       | 15337  | 3149   | 2982      | 15785      | 261            | 2706    |         |
|     |                                    | MAR 84132  | 29809      | 14311       | 13632  | 3290   | 3734      | 16056      | 488            | 2792    |         |
|     |                                    | AVR 94671  | 35936      | 17638       | 14311  | 4020   | 2752      | 16859      | 377            | 2778    |         |
|     |                                    | MAI 96794  | 30355      | 13679       | 12745  | 3657   | 2208      | 20896      | 357            | 2897    |         |
|     |                                    | JUN 86757  | 29803      | 15178       | 15247  | 4015   | 2605      | 16460      | 354            | 3095    |         |
| 711 | BOILERS & ENGINES, EXCL. FLICTR.   | 1000 EUR   | JAN 228511 | 71121       | 34180  | 13905  | 7250      | 3894       | 91388          | 158     | 6615    |
|     |                                    | FEV 218277 | 66344      | 33205       | 14782  | 6201   | 2720      | 89623      | 104            | 5316    |         |
|     |                                    | MAR 253149 | 77073      | 30709       | 26336  | 8802   | 2210      | 102231     | 481            | 318     |         |
|     |                                    | AVR 267401 | 90572      | 43162       | 14288  | 5802   | 3690      | 108555     | 420            | 5532    |         |
|     |                                    | MAI 249442 | 72913      | 31189       | 16679  | 8634   | 1633      | 111090     | 150            | 7154    |         |
|     |                                    | JUN 239602 | 74240      | 36460       | 15253  | 7344   | 1932      | 98933      | 110            | 5330    |         |
|     | TONS                               | JAN 131846 | 38529      | 16261       | 16376  | 3231   | 11379     | 40985      | 49             | 5036    |         |
|     |                                    | FEV 130610 | 40902      | 17778       | 17844  | 3311   | 9776      | 40176      | 42             | 7860    |         |
|     |                                    | MAR 151572 | 53201      | 13795       | 21990  | 4411   | 9575      | 41834      | 44             | 6662    |         |
|     |                                    | AVR 165593 | 62585      | 20489       | 18402  | 4556   | 6295      | 45616      | 96             | 7554    |         |
|     |                                    | MAI 142083 | 49637      | 16714       | 23312  | 3034   | 6428      | 56996      | 56             | 5906    |         |
|     |                                    | JUN 141107 | 39528      | 17450       | 24165  | 3723   | 8857      | 41303      | 62             | 6019    |         |
| 714 | OFFICE MACHINES                    | 1000 EUR   | JAN 118447 | 34027       | 16919  | 15261  | 7538      | 4030       | 38097          | 1138    | 1437    |
|     |                                    | FEV 102574 | 35362      | 16292       | 14275  | 5570   | 3480      | 23523      | 1780           | 2292    |         |
|     |                                    | MAR 95917  | 29533      | 16060       | 14126  | 5437   | 2676      | 24895      | 1629           | 1561    |         |
|     |                                    | AVR 121287 | 39841      | 17566       | 16689  | 5085   | 4282      | 34932      | 1190           | 1702    |         |
|     |                                    | MAI 112782 | 37845      | 15035       | 14387  | 7717   | 3370      | 30594      | 1910           | 1924    |         |
|     |                                    | JUN 108612 | 34619      | 19792       | 14691  | 6493   | 4318      | 25957      | 978            | 1764    |         |
|     | TONS                               | JAN 154210 | 91942      | 18097       | 14331  | 1710   | 4100      | 22171      | 16             | 1843    |         |
|     |                                    | FEV 137514 | 76299      | 15417       | 19474  | 2897   | 4129      | 17456      | 1              | 1641    |         |
|     |                                    | MAR 136025 | 75782      | 13811       | 16844  | 4020   | 3582      | 23146      | 2              | 2040    |         |
|     |                                    | AVR 153227 | 90362      | 14265       | 18039  | 2083   | 4236      | 22786      | 2              | 453     |         |
|     |                                    | MAI 184161 | 114699     | 19298       | 16511  | 1436   | 3345      | 27143      | 38             | 1691    |         |
|     |                                    | JUN 150683 | 87261      | 14298       | 18422  | 1954   | 2507      | 24435      | 38             | 1806    |         |
| 717 | TEXT. & LEATH. MACHV., SEWC. MACH. | 1000 EUR   | JAN 169743 | 75259       | 18184  | 27257  | 5680      | 9464       | 32432          | 131     | 1356    |
|     |                                    | FEV 162556 | 82088      | 17163       | 23043  | 2239   | 6944      | 29426      | 294            | 1359    |         |
|     |                                    | MAR 161811 | 78876      | 16728       | 25809  | 2987   | 7254      | 28810      | 153            | 1194    |         |
|     |                                    | AVR 185024 | 94333      | 19036       | 29264  | 4444   | 9504      | 26808      | 86             | 1529    |         |
|     |                                    | MAI 167086 | 78794      | 15594       | 26680  | 3466   | 7019      | 34466      | 204            | 863     |         |
|     |                                    | JUN 170752 | 82509      | 17316       | 26085  | 3516   | 9830      | 29578      | 159            | 1759    |         |
|     | TONS                               | JAN 236677 | 87558      | 43865       | 25697  | 8246   | 7615      | 57396      | 149            | 6151    |         |
|     |                                    | FEV 260721 | 105001     | 41047       | 29263  | 5784   | 18996     | 51151      | 81             | 9398    |         |
|     |                                    | MAR 265210 | 107008     | 45754       | 31158  | 7341   | 13793     | 52869      | 858            | 6429    |         |
|     |                                    | AVR 290229 | 114782     | 45754       | 31158  | 7341   | 13793     | 52869      | 858            | 6429    |         |
|     |                                    | MAI 285095 | 103435     | 40115       | 32544  | 6587   | 19219     | 73968      | 474            | 8753    |         |
|     |                                    | JUN 313443 | 117825     | 54231       | 33130  | 9359   | 17669     | 66772      | 388            | 14069   |         |
| 710 | MACHINERY, NFS.                    | 1000 EUR   | JAN 736879 | 312340      | 113130 | 92102  | 29331     | 22752      | 143324         | 793     | 23137   |
|     |                                    | FEV 758868 | 329874     | 123799      | 109788 | 22345  | 19781     | 122002     | 1161           | 31518   |         |
|     |                                    | MAR 781299 | 336847     | 131522      | 110648 | 25508  | 19381     | 125490     | 520            | 31383   |         |
|     |                                    | AVR 899033 | 405394     | 154182      | 118214 | 34162  | 21956     | 132826     | 1211           | 31088   |         |
|     |                                    | MAI 837658 | 358880     | 128998      | 112590 | 26511  | 18472     | 167511     | 1284           | 26412   |         |
|     |                                    | JUN 925204 | 393906     | 159437      | 130817 | 38765  | 20790     | 143722     | 831            | 36936   |         |
|     | TONS                               | JAN 187604 | 76661      | 38863       | 14316  | 6327   | 5677      | 38498      | 486            | 6776    |         |
|     |                                    | FEV 185800 | 70636      | 46999       | 14538  | 5305   | 6764      | 34563      | 703            | 6292    |         |
|     |                                    | MAR 178670 | 71088      | 41292       | 13249  | 6152   | 4178      | 34929      | 369            | 7413    |         |
|     |                                    | AVR 216045 | 83498      | 50833       | 19575  | 6137   | 5020      | 43122      | 487            | 6573    |         |
|     |                                    | MAI 200972 | 75912      | 40463       | 17971  | 5534   | 5129      | 49065      | 409            | 6278    |         |
|     |                                    | JUN 217370 | 78598      | 52862       | 21046  | 6396   | 5164      | 45963      | 496            | 6845    |         |

export  
INTRA (EUR-9)

| CST | Produits - Products                          | 1975 | EUR-9 <sup>1)</sup> | Deutschland | France | Italia | Nederland <sup>1)</sup> | Belg.-Lux. | United Kingdom | Ireland | Danmark |
|-----|--|------|---------------------|-------------|--------|--------|-------------------------|------------|----------------|---------|---------|
| 723 | FILS, CARLES, ISOLAT. ETC. P. ELEC. 1000 EUR | JAN  | 21836               | 8349        | 4805   | 1363   | 1454                    | 3160       | 2420           | 223     | 62      |
|     |  | FEB  | 20253               | 7623        | 3678   | 1485   | 921                     | 2698       | 3427           | 336     | 85      |
|     |  | MAR  | 23042               | 9610        | 3589   | 1240   | 1497                    | 4150       | 2558           | 282     | 116     |
|     |  | AVR  | 24172               | 10371       | 4165   | 1818   | 1685                    | 3061       | 2727           | 280     | 65      |
|     |  | MAI  | 20908               | 7779        | 3961   | 1046   | 1598                    | 2833       | 3358           | 305     | 28      |
|     |  | JUN  | 21891               | 9064        | 3980   | 1458   | 1657                    | 3475       | 1963           | 246     | 48      |
| 724 | APP.P.TFLEGR.TELEPHON.TELEVIS. 1000 EUR      | JAN  | 125040              | 37930       | 8797   | 21526  | 15880                   | 23989      | 11428          | 975     | 4515    |
|     |  | FEB  | 124817              | 40262       | 10279  | 16131  | 18840                   | 23631      | 10660          | 1050    | 3964    |
|     |  | MAR  | 133881              | 48463       | 8586   | 17014  | 16741                   | 27485      | 11212          | 907     | 3564    |
|     |  | AVR  | 146378              | 53163       | 14042  | 13850  | 17544                   | 29695      | 12492          | 1285    | 4307    |
|     |  | MAI  | 119429              | 41948       | 9662   | 14489  | 13802                   | 23483      | 11582          | 1194    | 3566    |
|     |  | JUN  | 129949              | 46325       | 14308  | 15410  | 15331                   | 24152      | 9097           | 1175    | 3951    |
| 725 | APPAREILS ELECTRODOMESTIQUES 1000 EUR        | JAN  | 78470               | 23299       | 11960  | 29474  | 2545                    | 1354       | 4988           | 945     | 3905    |
|     |  | FEB  | 85906               | 26039       | 14109  | 29444  | 4074                    | 1661       | 5048           | 1129    | 4402    |
|     |  | MAR  | 86729               | 26208       | 13322  | 30168  | 4066                    | 1794       | 7026           | 878     | 3267    |
|     |  | AVR  | 87013               | 30488       | 15092  | 30899  | 5858                    | 1879       | 6210           | 1300    | 3557    |
|     |  | MAI  | 83074               | 23985       | 11387  | 29052  | 4450                    | 1316       | 7721           | 1177    | 3986    |
|     |  | JUN  | 88040               | 25571       | 15556  | 28759  | 3781                    | 1867       | 6648           | 900     | 4958    |
| 726 | APP.ELEC.MEDICALE ET RADIOLOG. 1000 EUR      | JAN  | 13463               | 3717        | 1846   | 1085   | 3244                    | 2129       | 785            | 335     | 322     |
|     |  | FEB  | 14759               | 5221        | 2058   | 1628   | 3762                    | 946        | 474            | 310     | 360     |
|     |  | MAR  | 15536               | 5934        | 2067   | 1572   | 3726                    | 878        | 601            | 449     | 309     |
|     |  | AVR  | 16857               | 6941        | 1695   | 1216   | 4147                    | 1497       | 736            | 228     | 397     |
|     |  | MAI  | 15991               | 6087        | 1915   | 1337   | 3706                    | 1276       | 997            | 328     | 392     |
|     |  | JUN  | 16410               | 5860        | 2402   | 1573   | 3234                    | 1517       | 1294           | 300     | 230     |
| 729 | MACH.ET APP.ELECTRIQUES, NDA. 1000 EUR       | JAN  | 170861              | 58323       | 33404  | 11956  | 27317                   | 12324      | 23846          | 667     | 3024    |
|     |  | FEB  | 193201              | 58379       | 36543  | 18168  | 32785                   | 16836      | 27341          | 439     | 2710    |
|     |  | MAR  | 200319              | 61229       | 42739  | 34282  | 14439                   | 17804      | 26519          | 509     | 2799    |
|     |  | AVR  | 210142              | 62529       | 45929  | 49177  | 33314                   | 18972      | 26162          | 468     | 2729    |
|     |  | MAI  | 194984              | 60764       | 41289  | 13112  | 33276                   | 15743      | 27549          | 831     | 2420    |
|     |  | JUN  | 197941              | 63977       | 39407  | 17926  | 29656                   | 16114      | 27003          | 456     | 3402    |
| 731 | VEHICULES POUR VOIES FERREES 1000 EUR        | JAN  | 10138               | 4014        | 4104   | 362    | 428                     | 557        | 357            | 290     | 26      |
|     |  | FEB  | 11977               | 5600        | 4418   | 338    | 274                     | 633        | 389            | 295     | 30      |
|     |  | MAR  | 12920               | 5815        | 4245   | 638    | 252                     | 1148       | 656            | 132     | 34      |
|     |  | AVR  | 14694               | 6703        | 5022   | 320    | 518                     | 1042       | 770            | 248     | 71      |
|     |  | MAI  | 13208               | 6612        | 3893   | 267    | 240                     | 876        | 788            | 465     | 67      |
|     |  | JUN  | 15346               | 8219        | 4202   | 136    | 562                     | 1430       | 489            | 227     | 81      |
| 732 | VEHICULES AUTOMOBILES ROUTIERS 1000 EUR      | JAN  | 539913              | 171101      | 166692 | 62888  | 16465                   | 68380      | 51864          | 1500    | 1020    |
|     |  | FEB  | 665367              | 200306      | 205082 | 63082  | 16603                   | 121059     | 54729          | 3615    | 891     |
|     |  | MAR  | 686805              | 214341      | 190831 | 69189  | 16583                   | 133280     | 60186          | 1236    | 1199    |
|     |  | AVR  | 776832              | 257735      | 211389 | 87189  | 18972                   | 133975     | 65841          | 755     | 976     |
|     |  | MAI  | 752304              | 229526      | 202347 | 92955  | 16396                   | 129155     | 65413          | 1243    | 729     |
|     |  | JUN  | 845670              | 276613      | 221448 | 97107  | 20084                   | 162846     | 65166          | 870     | 1536    |
| 733 | VFHIC.ROUTIERS NON AUTOMOBILES TONNES        | JAN  | 278637              | 76750       | 83538  | 32684  | 9104                    | 32565      | 42507          | 858     | 631     |
|     |  | FEB  | 348058              | 88113       | 98045  | 31877  | 7844                    | 39199      | 35199          | 2109    | 710     |
|     |  | MAR  | 330353              | 90115       | 90204  | 34380  | 7811                    | 3669       | 34667          | 605     | 751     |
|     |  | AVR  | 362344              | 106587      | 95081  | 42264  | 9378                    | 64129      | 43889          | 272     | 744     |
|     |  | MAI  | 363847              | 97005       | 90572  | 46011  | 7341                    | 62752      | 58705          | 629     | 791     |
|     |  | JUN  | 386659              | 113563      | 99849  | 46417  | 9505                    | 75370      | 40368          | 4       | 1584    |
| 734 | AERONEFS 1000 EUR                            | JAN  | 29153               | 9084        | 5396   | 2203   | 2059                    | 3201       | 6311           | 215     | 684     |
|     |  | FEB  | 29727               | 10113       | 4973   | 2600   | 2343                    | 3029       | 5600           | 302     | 767     |
|     |  | MAR  | 36230               | 11841       | 4887   | 3168   | 3468                    | 5358       | 6482           | 324     | 702     |
|     |  | AVR  | 42109               | 15366       | 7105   | 3075   | 3223                    | 5461       | 6760           | 374     | 745     |
|     |  | MAI  | 38910               | 13209       | 5746   | 3103   | 3103                    | 5127       | 715            | 144     | 632     |
|     |  | JUN  | 40904               | 13209       | 6453   | 3381   | 5527                    | 6004       | 7265           | 235     | 830     |
| 735 | BATEAUX 1000 EUR                             | JAN  | 29254               | 18259       | 2284   | 1232   | 3455                    | 1392       | 2121           | 123     | 388     |
|     |  | FEB  | 27171               | 8380        | 1702   | 912    | 9133                    | 553        | 5758           | 98      | 635     |
|     |  | MAR  | 43913               | 5794        | 1971   | 2352   | 2175                    | 422        | 3199           | 178     | 27822   |
|     |  | AVR  | 76482               | 17960       | 39932  | 1940   | 8659                    | 2496       | 4378           | 261     | 856     |
|     |  | MAI  | 71608               | 13468       | 3487   | 5461   | 10816                   | 278        | 7938           | 247     | 30612   |
|     |  | JUN  | 140357              | 47894       | 39955  | 3202   | 11727                   | 568        | 9779           | 142     | 20790   |
| 812 | APP.SANIT.HYG.CHAUFF.ECLAIR. 1000 EUR        | JAN  | 28195               | 9421        | 3705   | 4844   | 2152                    | 4669       | 1925           | 561     | 918     |
|     |  | FEB  | 33260               | 11145       | 4571   | 5542   | 2745                    | 5760       | 1854           | 695     | 948     |
|     |  | MAR  | 36609               | 10348       | 4653   | 6377   | 2839                    | 6080       | 1802           | 534     | 1036    |
|     |  | AVR  | 35993               | 12580       | 4641   | 5936   | 2582                    | 6034       | 2214           | 740     | 1055    |
|     |  | MAI  | 30667               | 9547        | 4426   | 4936   | 2425                    | 5477       | 2080           | 738     | 1038    |
|     |  | JUN  | 35301               | 11798       | 5476   | 5919   | 2647                    | 5999       | 1638           | 672     | 1152    |
| 821 | MEUBL.SOMMIERS,LITERIE ET SIM. 1000 EUR      | JAN  | 88784               | 30585       | 7928   | 14680  | 6556                    | 20582      | 3928           | 393     | 4082    |
|     |  | FEB  | 99854               | 36247       | 8215   | 15419  | 6659                    | 24157      | 3863           | 455     | 4838    |
|     |  | MAR  | 106416              | 36211       | 8871   | 17614  | 6979                    | 26962      | 5063           | 444     | 4272    |
|     |  | AVR  | 114066              | 42448       | 9533   | 17893  | 7729                    | 25230      | 5615           | 554     | 5064    |
|     |  | MAI  | 93908               | 32260       | 8328   | 15819  | 6754                    | 20662      | 5458           | 631     | 3996    |
|     |  | JUN  | 108587              | 37614       | 9083   | 19480  | 8210                    | 23900      | 4743           | 676     | 4881    |
| 831 | ART.VOYAGE,SACS A MAIN ET SIM. 1000 EUR      | JAN  | 10303               | 1080        | 1269   | 6614   | 458                     | 589        | 213            | 28      | 52      |
|     |  | FEB  | 13624               | 1535        | 1909   | 8736   | 484                     | 655        | 185            | 22      | 98      |
|     |  | MAR  | 14567               | 1744        | 2082   | 8728   | 662                     | 814        | 305            | 93      | 139     |
|     |  | AVR  | 12931               | 2571        | 1946   | 6584   | 538                     | 751        | 288            | 61      | 132     |
|     |  | MAI  | 10305               | 1783        | 1537   | 5254   | 535                     | 586        | 374            | 95      | 141     |
|     |  | JUN  | 11614               | 1708        | 1776   | 6642   | 523                     | 545        | 272            | 52      | 96      |
| 841 | VETEMENTS 1000 EUR                           | JAN  | 226957              | 36017       | 52757  | 65825  | 17579                   | 38068      | 9163           | 6372    | 1176    |
|     |  | FEB  | 294326              | 53003       | 65449  | 96627  | 19455                   | 40452      | 11288          | 6328    | 1724    |
|     |  | MAR  | 304539              | 59602       | 71604  | 93315  | 19809                   | 41781      | 13982          | 6774    | 1672    |
|     |  | AVR  | 255556              | 52977       | 56801  | 61544  | 17818                   | 43046      | 14735          | 7034    | 1601    |
|     |  | MAI  | 172235              | 26316       | 31854  | 50178  | 14703                   | 29695      | 11269          | 6970    | 1250    |
|     |  | JUN  | 197822              | 21813       | 44361  | 63739  | 14494                   | 34976      | 11110          | 6060    | 1269    |
| 842 | FOURRURES,SF ART.CHAPELLERIE 1000 EUR        | JAN  | 2083                | 380         | 332    | 131    | 284                     | 197        | 331            | 11      | 417     |
|     |  | FEB  | 1280                | 201         | 361    | 80     | 69                      | 115        | 162            | 1       | 291     |
|     |  | MAR  | 1465                | 327         | 400    | 153    | 59                      | 92         | 82             | 5       | 347     |
|     |  | AVR  | 2211                | 466         | 613    | 447    | 142                     | 158        | 154            | 4       | 277     |
|     |  | MAI  | 2674                | 754         | 855    | 374    | 56                      | 100        | 263            | 1       | 261     |
|     |  | JUN  | 3600                | 804         | 1425   | 546    | 198                     | 207        | 201            | 1       | 218     |
| 851 | CHAUSSURES 1000 EUR                          | JAN  | 92765               | 5294        | 17224  | 64403  | 1245                    | 1932       | 1518           | 749     | 400     |
|     |  | FEB  | 99927               | 6989        | 16331  | 69621  | 1910                    | 2241       | 2688           | 692     | 448     |
|     |  | MAR  | 99028               | 5601        | 14042  | 73662  | 946                     | 2415       | 2669           | 976     | 417     |
|     |  | AVR  | 72789               | 4743        | 11928  | 49756  | 1242                    | 1654       | 2305           | 737     | 424     |
|     |  | MAI  | 50495               | 2436        | 8407   | 34392  | 905                     | 1243       | 2068           | 607     | 437     |
|     |  | JUN  | 60858               | 2582        | 13023  | 39679  | 1350                    | 1565       | 1529           | 629     | 497     |
| 861 | APP.SCIENT.,OPT.,MEASURE,CONTR. 1000 EUR     | JAN  | 113671              | 37561       | 12311  | 6013   | 31697                   | 4856       | 15856          | 3095    | 2282    |
|     |  | FEB  | 119952              | 45017       | 15337  | 7142   | 23495                   | 4924       | 19732          | 3668    | 2437    |
|     |  | MAR  | 123992              | 46074       | 14015  | 8258   | 24932                   | 5376       | 18567          | 4227    | 2543    |
|     |  | AVR  | 139952              | 50849       | 16149  | 7428   | 31113                   | 5722       | 23354          | 2893    | 2444    |
|     |  | MAI  | 118962              | 41006       | 13576  | 7130   | 26982                   | 5548       | 19256          | 3258    | 2453    |
|     |  | JUN  | 121696              | 46139       | 15665  | 8156   | 23124                   | 5548       | 17343          | 3003    | 2718    |

<sup>1)</sup> A l'exclusion du commerce des Pays-Bas avec l'Union Economique Belgo-Luxembourgeoise.

<sup>1)</sup> Excluding the trade of the Netherlands with the Belgium Luxembourg Economic Union.

export  
EXTRA (EUR-9)

| CST | Produits - Products                | 1975 | EUR-9   | Deutschland | France | Italia | Nederland | Belg.-Lux. | United Kingdom | Ireland | Danmark |
|-----|------------------------------------|------|---------|-------------|--------|--------|-----------|------------|----------------|---------|---------|
| 723 | ELECTR. WIRE, CABLE, INSULAT. ETC. | JAN  | 66431   | 15505       | 10368  | 3716   | 3524      | 2188       | 30594          | 102     | 434     |
|     |                                    | FEB  | 62304   | 21357       | 13491  | 5361   | 2304      | 1045       | 18304          | 93      | 349     |
|     |                                    | MAR  | 61720   | 18592       | 13704  | 8886   | 2022      | 1312       | 16352          | 310     | 542     |
|     |                                    | AVR  | 74073   | 21523       | 23013  | 7853   | 3400      | 1058       | 16334          | 111     | 737     |
|     |                                    | MAI  | 63174   | 18547       | 13003  | 6322   | 2340      | 1647       | 20261          | 94      | 935     |
|     |                                    | JUN  | 62936   | 14509       | 14892  | 13745  | 2248      | 741        | 15683          | 93      | 1025    |
| 724 | APP. F. TELEGR., TELEPH., TELEVIS. | JAN  | 184438  | 53956       | 24056  | 11929  | 27942     | 18305      | 43123          | 320     | 4807    |
|     |                                    | FEB  | 159528  | 54099       | 24196  | 13199  | 18640     | 12063      | 32961          | 218     | 4152    |
|     |                                    | MAR  | 151635  | 53854       | 24128  | 10560  | 16217     | 8755       | 32847          | 111     | 5133    |
|     |                                    | AVR  | 182313  | 61954       | 22564  | 15301  | 18826     | 9831       | 48360          | 353     | 5124    |
|     |                                    | MAI  | 177219  | 59991       | 24379  | 15820  | 21578     | 7994       | 41130          | 460     | 5867    |
|     |                                    | JUN  | 178861  | 66589       | 29740  | 14956  | 18614     | 9047       | 34077          | 40      | 5798    |
| 725 | DOMESTIC ELECTRICAL EQUIPMENT      | JAN  | 46884   | 15024       | 4909   | 10862  | 2995      | 532        | 7556           | 25      | 4981    |
|     |                                    | FEB  | 59900   | 20329       | 6705   | 14655  | 4258      | 408        | 7070           | 101     | 6374    |
|     |                                    | MAR  | 56496   | 18820       | 5032   | 16150  | 4079      | 338        | 6746           | 91      | 5240    |
|     |                                    | AVR  | 59741   | 19253       | 6623   | 15036  | 4982      | 509        | 7408           | 91      | 5929    |
|     |                                    | MAI  | 63330   | 18919       | 6007   | 17306  | 7583      | 372        | 8073           | 22      | 5018    |
|     |                                    | JUN  | 59970   | 19357       | 6608   | 15745  | 6002      | 542        | 6254           | 34      | 5406    |
| 726 | ELECTRO-MEDIC. & RADIOLOG. APP.    | JAN  | 28246   | 9507        | 3556   | 850    | 8866      | 1210       | 3392           | 338     | 527     |
|     |                                    | FEB  | 19139   | 9270        | 2372   | 856    | 3635      | 784        | 1296           | 157     | 769     |
|     |                                    | MAR  | 24301   | 11533       | 3429   | 1147   | 3641      | 1045       | 2615           | 111     | 768     |
|     |                                    | AVR  | 36018   | 14633       | 2187   | 1103   | 3277      | 57         | 2469           | 37      | 668     |
|     |                                    | MAI  | 28996   | 14812       | 2391   | 1180   | 3094      | 92         | 5993           | 85      | 756     |
|     |                                    | JUN  | 30573   | 14128       | 3343   | 1257   | 4526      | 691        | 5737           | 154     | 737     |
| 729 | ELECTR. MACHINERY & APP., NES.     | JAN  | 217123  | 81426       | 36943  | 14414  | 23500     | 3531       | 50692          | 488     | 6129    |
|     |                                    | FEB  | 210323  | 82563       | 34375  | 15452  | 23628     | 3439       | 44838          | 399     | 5606    |
|     |                                    | MAR  | 212843  | 86139       | 35407  | 15958  | 20244     | 5107       | 43847          | 430     | 5717    |
|     |                                    | AVR  | 241423  | 102670      | 38477  | 17695  | 25319     | 3124       | 43840          | 518     | 5780    |
|     |                                    | MAI  | 237336  | 93383       | 35008  | 18923  | 23132     | 6651       | 42784          | 726     | 6279    |
|     |                                    | JUN  | 238108  | 104591      | 38608  | 17227  | 22903     | 3242       | 44800          | 469     | 6268    |
| 731 | RAILWAY VEHICLES                   | JAN  | 33173   | 6041        | 21588  | 923    | 40        | 1424       | 3122           | 1       | 34      |
|     |                                    | FEB  | 36143   | 6728        | 25125  | 902    | 140       | 404        | 2809           | 22      | 13      |
|     |                                    | MAR  | 31163   | 9100        | 14420  | 1691   | 494       | 1809       | 3349           | 278     | 12      |
|     |                                    | AVR  | 34441   | 9507        | 17166  | 2712   | 57        | 2404       | 2469           | 114     | 22      |
|     |                                    | MAI  | 34231   | 8265        | 2021   | 2255   | 73        | 2191       | 3402           | 1       | 24      |
|     |                                    | JUN  | 48489   | 8307        | 31253  | 3269   | 110       | 2122       | 3427           | 1       | 1       |
| 732 | ROAD MOTOR VEHICLES                | JAN  | 880056  | 404575      | 166239 | 84163  | 6842      | 28993      | 186342         | 112     | 2790    |
|     |                                    | FEB  | 909147  | 413693      | 162600 | 107321 | 9740      | 3767       | 17670          | 24      | 3192    |
|     |                                    | MAR  | 879303  | 411591      | 164321 | 93822  | 9354      | 38914      | 158325         | 1       | 2976    |
|     |                                    | AVR  | 950558  | 449689      | 160106 | 116627 | 13104     | 46643      | 161332         | 6       | 3051    |
|     |                                    | MAI  | 957634  | 420123      | 167800 | 106398 | 9759      | 40450      | 210474         | 1       | 2629    |
|     |                                    | JUN  | 1054940 | 508438      | 176233 | 129070 | 11431     | 37853      | 189595         | 19      | 2301    |
| 733 | ROAD VEHICLES, EXCL. MOTOR VEH.    | JAN  | 395562  | 138265      | 75573  | 42570  | 3580      | 13606      | 120599         | 28      | 1342    |
|     |                                    | FEB  | 405617  | 137455      | 71762  | 52651  | 3872      | 17831      | 120289         | 12      | 1746    |
|     |                                    | MAR  | 369367  | 145427      | 69031  | 46107  | 4227      | 18827      | 84405          | 1       | 1344    |
|     |                                    | AVR  | 387286  | 156769      | 65171  | 55367  | 6349      | 21833      | 80417          | 1       | 1379    |
|     |                                    | MAI  | 479001  | 148354      | 67682  | 51329  | 4816      | 17865      | 187645         | 1       | 1307    |
|     |                                    | JUN  | 428361  | 177349      | 73608  | 57389  | 5578      | 16884      | 96379          | 1       | 1175    |
| 734 | AIRCRAFT                           | JAN  | 83058   | 6735        | 14934  | 14344  | 13781     | 2247       | 30628          | 83      | 306     |
|     |                                    | FEB  | 91305   | 6358        | 26295  | 9810   | 6908      | 2254       | 40792          | 90      | 298     |
|     |                                    | MAR  | 95516   | 2665        | 21323  | 23664  | 17351     | 1908       | 28149          | 39      | 417     |
|     |                                    | AVR  | 86098   | 5696        | 23671  | 5579   | 14556     | 916        | 29707          | 4618    | 1355    |
|     |                                    | MAI  | 103949  | 12433       | 19313  | 15331  | 19317     | 336        | 36616          | 167     | 436     |
|     |                                    | JUN  | 89799   | 2571        | 28343  | 11173  | 5600      | 7910       | 33606          | 238     | 358     |
| 735 | SHIPS AND BOATS                    | JAN  | 194684  | 111480      | 7836   | 2693   | 51763     | 195        | 18026          | 619     | 2072    |
|     |                                    | FEB  | 112124  | 13625       | 37293  | 2282   | 33768     | 63         | 12243          | 7       | 12843   |
|     |                                    | MAR  | 269005  | 163395      | 48661  | 2311   | 7214      | 14340      | 24684          | 481     | 4800    |
|     |                                    | AVR  | 207711  | 14597       | 19408  | 2569   | 49376     | 297        | 786            | 481     | 4800    |
|     |                                    | MAI  | 321786  | 118040      | 62213  | 2891   | 84476     | 4937       | 45503          | 56      | 3670    |
|     |                                    | JUN  | 360285  | 128718      | 70417  | 7236   | 107014    | 7484       | 9957           | 37      | 29422   |
| 812 | SANITARY, HEATING, LIGHTING APP.   | JAN  | 23703   | 5951        | 4594   | 4192   | 2183      | 574        | 5573           | 73      | 636     |
|     |                                    | FEB  | 24602   | 6997        | 4746   | 4350   | 2646      | 479        | 5141           | 23      | 743     |
|     |                                    | MAR  | 26107   | 6844        | 5215   | 5483   | 2058      | 337        | 5287           | 9       | 883     |
|     |                                    | AVR  | 27271   | 7642        | 5397   | 4809   | 2459      | 413        | 5741           | 31      | 801     |
|     |                                    | MAI  | 26748   | 7650        | 4569   | 4669   | 2240      | 374        | 6431           | 31      | 784     |
|     |                                    | JUN  | 29694   | 8398        | 5891   | 5657   | 2030      | 466        | 6151           | 22      | 1079    |
| 821 | FURNIT., MATR., BEDDG. ART. & SIM. | JAN  | 43724   | 14883       | 5640   | 8007   | 1856      | 1136       | 7051           | 52      | 5099    |
|     |                                    | FEB  | 49753   | 18560       | 5906   | 9544   | 1499      | 1152       | 7025           | 43      | 6024    |
|     |                                    | MAR  | 51720   | 16919       | 6335   | 10933  | 1834      | 1143       | 7964           | 23      | 6569    |
|     |                                    | AVR  | 55010   | 20543       | 7671   | 9391   | 1676      | 1318       | 8493           | 41      | 5877    |
|     |                                    | MAI  | 49108   | 15379       | 5652   | 6564   | 1225      | 1221       | 10050          | 23      | 5994    |
|     |                                    | JUN  | 54043   | 16377       | 8799   | 10861  | 1327      | 1147       | 9009           | 1       | 6522    |
| 831 | TRAVEL GOODS, HANDBAGS & SIM.      | JAN  | 7510    | 1470        | 1342   | 3521   | 157       | 113        | 510            | 2       | 395     |
|     |                                    | FEB  | 9745    | 2240        | 1715   | 4310   | 236       | 106        | 600            | 3       | 516     |
|     |                                    | MAR  | 10019   | 2162        | 1645   | 4630   | 156       | 72         | 662            | 3       | 659     |
|     |                                    | AVR  | 9785    | 2850        | 2055   | 3465   | 205       | 70         | 606            | 5       | 549     |
|     |                                    | MAI  | 8859    | 2379        | 1723   | 3354   | 183       | 111        | 598            | 24      | 487     |
|     |                                    | JUN  | 10545   | 2351        | 1972   | 4876   | 202       | 115        | 583            | 35      | 411     |
| 841 | CLOTHING                           | JAN  | 97368   | 21744       | 25811  | 19386  | 2852      | 3686       | 17665          | 154     | 6070    |
|     |                                    | FEB  | 128119  | 30083       | 32055  | 30258  | 2899      | 3603       | 18562          | 325     | 10334   |
|     |                                    | MAR  | 131420  | 30135       | 34776  | 30062  | 2664      | 3462       | 18567          | 353     | 11401   |
|     |                                    | AVR  | 127716  | 32175       | 37216  | 21114  | 3146      | 3371       | 20362          | 192     | 10140   |
|     |                                    | MAI  | 92881   | 18719       | 24540  | 20671  | 2970      | 2556       | 17002          | 270     | 667     |
|     |                                    | JUN  | 96931   | 19639       | 26008  | 24426  | 2845      | 2956       | 16033          | 285     | 9139    |
| 842 | FUR CLOTHING, EXCL. HEADGEAR       | JAN  | 1389    | 366         | 334    | 99     | 17        | 18         | 386            | 1       | 169     |
|     |                                    | FEB  | 1035    | 365         | 262    | 79     | 32        | 13         | 130            | 1       | 153     |
|     |                                    | MAR  | 1879    | 896         | 169    | 126    | 44        | 12         | 277            | 1       | 159     |
|     |                                    | AVR  | 1707    | 753         | 423    | 145    | 52        | 28         | 527            | 1       | 159     |
|     |                                    | MAI  | 2302    | 665         | 725    | 339    | 38        | 34         | 227            | 1       | 274     |
|     |                                    | JUN  | 3023    | 969         | 1137   | 159    | 102       | 30         | 277            | 1       | 348     |
| 851 | FOOTWEAR                           | JAN  | 61665   | 6048        | 11063  | 37179  | 189       | 221        | 4869           | 1001    | 1095    |
|     |                                    | FEB  | 67757   | 10563       | 10566  | 43567  | 254       | 275        | 5547           | 933     | 840     |
|     |                                    | MAR  | 61744   | 4062        | 9858   | 40675  | 120       | 190        | 5044           | 762     | 1033    |
|     |                                    | AVR  | 50402   | 5231        | 10158  | 28233  | 127       | 115        | 4463           | 880     | 1195    |
|     |                                    | MAI  | 43137   | 3018        | 8622   | 25637  | 209       | 28         | 3806           | 875     | 942     |
|     |                                    | JUN  | 56728   | 4088        | 10143  | 36275  | 336       | 112        | 3886           | 518     | 1370    |
| 861 | SCIENT., OPT., MEASG., CONTR. APP. | JAN  | 134468  | 53960       | 18542  | 7343   | 15046     | 2001       | 32926          | 1128    | 3522    |
|     |                                    | FEB  | 137045  | 61773       | 18993  | 9402   | 11131     | 2136       | 29536          | 1200    | 3874    |
|     |                                    | MAR  | 134164  | 60287       | 18806  | 9496   | 11285     | 1832       | 27405          | 1144    | 3909    |
|     |                                    | AVR  | 154167  | 70987       | 20948  | 8729   | 16457     | 2128       | 79495          | 1844    | 3561    |
|     |                                    | MAI  | 143464  | 63956       | 19318  | 8723   | 10357     | 2120       | 32956          | 1837    | 4243    |
|     |                                    | JUN  | 147368  | 63911       | 22706  | 10190  | 10471     | 2134       | 31370          | 1923    | 4663    |



export  
INTRA (EUR-9)

| CST | Produits - Products                         | 1975  | EUR-9 <sup>1)</sup> | Deutschland | France | Italia | Nederland <sup>2)</sup> | Belg.-Lux | United Kingdom | Ireland | Danmark |
|-----|---|-------|---------------------|-------------|--------|--------|-------------------------|-----------|----------------|---------|---------|
| 862 | FOURNITURES PHOTO CINEMA 1000 EUR           | JAN   | 38825               | 10418       | 8654   | 1631   | 3910                    | 10131     | 4001           | 31      | 49      |
|     |   | FEV   | 36836               | 9617        | 7829   | 2103   | 3349                    | 9690      | 4176           | 30      | 42      |
|     |   | MAR   | 41266               | 13866       | 7987   | 2203   | 3652                    | 8986      | 4523           | 25      | 24      |
|     |   | AVR   | 47755               | 13109       | 12037  | 3033   | 3921                    | 10322     | 5232           | 54      | 47      |
|     |   | MAI   | 39359               | 11107       | 9005   | 2301   | 3782                    | 9142      | 3945           | 30      | 47      |
| JUN | 43182                                       | 9839  | 9925                | 2616        | 5148   | 10759  | 4803                    | 30        | 62             |         |         |
| 863 | FILMS CINEMA, IMPRES. ET DEVEL. 1000 EUR    | JAN   | 1486                | 161         | 361    | 231    | 7                       | 75        | 470            | 16      | 165     |
|     |   | FEV   | 1464                | 142         | 259    | 245    | 26                      | 78        | 496            | 12      | 206     |
|     |   | MAR   | 1680                | 136         | 313    | 216    | 8                       | 54        | 659            | 21      | 273     |
|     |   | AVR   | 1960                | 195         | 337    | 236    | 19                      | 69        | 859            | 15      | 230     |
|     |   | MAI   | 1744                | 158         | 403    | 211    | 23                      | 74        | 585            | 30      | 280     |
| JUN | 1771  | 206   | 329                 | 317         | 16     | 35     | 534                     | 52        | 242            |         |         |
| 864 | HORLOGERIE 1000 EUR                         | JAN   | 12441               | 5391        | 4079   | 1723   | 161                     | 200       | 804            | 62      | 31      |
|     |   | FEV   | 16266               | 7311        | 5555   | 2026   | 255                     | 187       | 722            | 154     | 52      |
|     |   | MAR   | 15858               | 6931        | 5689   | 1842   | 278                     | 294       | 667            | 132     | 65      |
|     |   | AVR   | 18622               | 8438        | 6223   | 2173   | 280                     | 252       | 1046           | 142     | 68      |
|     |   | MAI   | 15860               | 6662        | 5681   | 2191   | 243                     | 195       | 725            | 130     | 33      |
| JUN | 16614                                       | 6816  | 6373                | 1948        | 239    | 199    | 804                     | 190       | 45             |         |         |
| 891 | INSTR. MUSIQUE, PHONOS, DISQUES 1000 EUR    | JAN   | 39625               | 13276       | 4170   | 4726   | 5195                    | 4907      | 6456           | 117     | 778     |
|     |   | FEV   | 44896               | 15921       | 6681   | 5157   | 4307                    | 5935      | 6217           | 75      | 603     |
|     |   | MAR   | 51026               | 15487       | 5120   | 5352   | 7321                    | 10971     | 5979           | 124     | 672     |
|     |   | AVR   | 52937               | 20084       | 5671   | 6055   | 6473                    | 7098      | 6743           | 116     | 711     |
|     |   | MAI   | 45009               | 15563       | 4571   | 5436   | 6733                    | 6733      | 4996           | 319     | 485     |
| JUN | 48815                                       | 16133 | 5382                | 6009        | 6593   | 8389   | 5469                    | 73        | 767            |         |         |
| 892 | OUVRAGES IMPRIMES 1000 EUR                  | JAN   | 58152               | 16961       | 10632  | 7602   | 5656                    | 10317     | 4944           | 1257    | 1083    |
|     |   | FEV   | 53887               | 14883       | 9130   | 8113   | 4607                    | 9449      | 5119           | 1567    | 1020    |
|     |   | MAR   | 51616               | 12147       | 9175   | 7155   | 4595                    | 1063      | 5143           | 1424    | 1022    |
|     |   | AVR   | 55334               | 13516       | 8923   | 7629   | 5149                    | 11402     | 5840           | 1539    | 1336    |
|     |   | MAI   | 53852               | 14034       | 8466   | 8223   | 4272                    | 10049     | 5691           | 2181    | 936     |
| JUN | 54445                                       | 12314 | 9497                | 8587        | 5683   | 10437  | 5476                    | 1594      | 857            |         |         |
| 893 | OUVR. ET ART. EN MAT. PLAST., NDA. 1000 EUR | JAN   | 58823               | 19514       | 10705  | 7797   | 4918                    | 8283      | 3541           | 1221    | 2844    |
|     |   | FEV   | 61939               | 20241       | 11795  | 8573   | 4666                    | 9238      | 3328           | 1432    | 2666    |
|     |   | MAR   | 65409               | 21563       | 11193  | 9584   | 4888                    | 10727     | 3779           | 1206    | 2469    |
|     |   | AVR   | 68592               | 24348       | 13125  | 8613   | 5401                    | 9759      | 3630           | 1375    | 2341    |
|     |   | MAI   | 58960               | 19123       | 10979  | 7848   | 4818                    | 4204      | 1258           | 1258    | 2195    |
| JUN | 66705                                       | 21858 | 12818               | 9095        | 5692   | 10165  | 3511                    | 1089      | 2477           |         |         |
| 894 | VOIT. ENFANT, ART. SPORT, JOUETS 1000 EUR   | JAN   | 23838               | 5085        | 3896   | 4565   | 919                     | 2085      | 4234           | 253     | 2797    |
|     |   | FEV   | 26808               | 5992        | 4029   | 5594   | 1202                    | 2599      | 4929           | 398     | 2065    |
|     |   | MAR   | 31638               | 7013        | 4823   | 6986   | 1653                    | 2624      | 5947           | 304     | 2588    |
|     |   | AVR   | 31680               | 8137        | 5981   | 7784   | 1633                    | 2659      | 6555           | 493     | 3388    |
|     |   | MAI   | 33835               | 6308        | 4457   | 7520   | 1305                    | 3663      | 6891           | 469     | 3222    |
| JUN | 39785                                       | 8243  | 6463                | 9183        | 1704   | 3512   | 6575                    | 356       | 3749           |         |         |
| 895 | ARTICLES DE BUREAU 1000 EUR                 | JAN   | 7288                | 2554        | 1777   | 1178   | 556                     | 179       | 720            | 129     | 195     |
|     |   | FEV   | 8959                | 3382        | 2330   | 1418   | 514                     | 189       | 861            | 119     | 146     |
|     |   | MAR   | 10022               | 3976        | 2347   | 1364   | 636                     | 362       | 990            | 140     | 207     |
|     |   | AVR   | 11265               | 4208        | 2936   | 1868   | 534                     | 308       | 1176           | 75      | 160     |
|     |   | MAI   | 9933                | 3894        | 2569   | 1202   | 618                     | 152       | 1159           | 161     | 178     |
| JUN | 10006                                       | 3434  | 2792                | 1773        | 606    | 72     | 924                     | 36        | 168            |         |         |
| 896 | OBJETS D'ART ET ANTIQUITES 1000 EUR         | JAN   | 8662                | 1040        | 1160   | 188    | 422                     | 395       | 5122           | 147     | 188     |
|     |   | FEV   | 7777                | 329         | 920    | 760    | 608                     | 225       | 4543           | 244     | 148     |
|     |   | MAR   | 18958               | 741         | 1218   | 122    | 362                     | 637       | 15727          | 75      | 76      |
|     |   | AVR   | 8767                | 1320        | 1245   | 137    | 179                     | 216       | 5461           | 123     | 86      |
|     |   | MAI   | 9635                | 126         | 1199   | 34     | 310                     | 380       | 6013           | 176     | 187     |
| JUN | 9991  | 1497  | 2664                | 200         | 624    | 349    | 4452                    | 63        | 142            |         |         |
| 897 | BIJOUTERIE, JOAILLERIE, ORFÈVRE. 1000 EUR   | JAN   | 11457               | 4026        | 1547   | 4088   | 173                     | 827       | 606            | 24      | 166     |
|     |   | FEV   | 17115               | 5542        | 1874   | 8338   | 396                     | 660       | 379            | 14      | 152     |
|     |   | MAR   | 16111               | 4925        | 1581   | 7902   | 225                     | 535       | 664            | 6       | 269     |
|     |   | AVR   | 17227               | 6832        | 1950   | 6576   | 209                     | 681       | 657            | 33      | 286     |
|     |   | MAI   | 16569               | 4479        | 1531   | 8852   | 107                     | 571       | 669            | 69      | 291     |
| JUN | 17188                                       | 5029  | 1876                | 8301        | 92     | 639    | 1010                    | 201       | 220            |         |         |
| 899 | ARTICLES MANUFACTURES, NDA. 1000 EUR        | JAN   | 22994               | 5739        | 4205   | 2719   | 3419                    | 1554      | 3829           | 400     | 1129    |
|     |   | FEV   | 23799               | 6610        | 4881   | 3081   | 3532                    | 1772      | 2132           | 498     | 1293    |
|     |   | MAR   | 24998               | 6785        | 4989   | 3894   | 3213                    | 1837      | 2359           | 531     | 1390    |
|     |   | AVR   | 26484               | 8470        | 5078   | 3483   | 3402                    | 1705      | 2648           | 390     | 1308    |
|     |   | MAI   | 27435               | 5986        | 4726   | 2786   | 2961                    | 1818      | 2243           | 435     | 1410    |
| JUN | 23308                                       | 6739  | 4658                | 2857        | 3399   | 1824   | 2022                    | 514       | 1295           |         |         |
| 911 | COLIS POSTAUX NON CLASS. AILL. 1000 EUR     | JAN   | 12825               |             |        |        | 1192                    | 18        | 11225          | 390     |         |
|     |   | FEV   | 8532                |             |        |        | 1478                    | 3         | 6769           | 282     |         |
|     |   | MAR   | 10404               |             |        |        | 1111                    | 1         | 8953           | 339     |         |
|     |   | AVR   | 9654                |             |        |        | 1096                    | 27        | 8196           | 335     |         |
|     |   | MAI   | 9399                |             |        |        | 1228                    |           | 7840           | 331     |         |
| JUN | 8642  |       |                     |             | 1033   | 3      | 7320                    | 286       |                |         |         |
| 931 | MARCH. EN RETOUR, TRANSACT. SPEC. 1000 EUR  | JAN   | 37158               | 32150       |        |        |                         |           | 2395           | 2417    | 196     |
|     |   | FEV   | 39116               | 32760       |        |        |                         |           | 3445           | 2744    | 167     |
|     |   | MAR   | 49634               | 43989       |        |        |                         |           | 2835           | 2519    | 290     |
|     |   | AVR   | 63187               | 49028       |        |        |                         |           | 11833          | 2071    | 255     |
|     |   | MAI   | 48875               | 41257       |        |        |                         |           | 4976           | 2427    | 513     |
| JUN | 50999                                       | 42826 |                     |             |        |        | 5680                    | 2275      | 218            |         |         |
| 941 | ANIMAUX ZOO, CHIENS, CHATS, SIM. 1000 EUR   | JAN   | 549                 | 14          | 13     | 10     | 162                     | 70        | 183            | 67      | 30      |
|     |   | FEV   | 481                 | 11          | 32     | 4      | 152                     | 43        | 145            | 68      | 45      |
|     |   | MAR   | 577                 | 20          | 32     | 10     | 179                     | 55        | 149            | 87      | 45      |
|     |   | AVR   | 615                 | 68          | 17     | 12     | 188                     | 59        | 141            | 115     | 35      |
|     |   | MAI   | 707                 | 27          | 22     | 11     | 224                     | 61        | 204            | 128     | 30      |
| JUN | 711   | 41    | 26                  | 7           | 191    | 92     | 221                     | 112       | 21             |         |         |
| 951 | ARMURERIE ET MUNITIONS GUERRE 1000 EUR      | JAN   | 7030                | 81          | 69     | 135    | 2156                    |           | 3857           |         | 732     |
|     |   | FEV   | 11648               | 216         | 125    | 183    | 1418                    |           | 9483           |         | 223     |
|     |   | MAR   | 8590                | 465         | 78     | 253    | 1891                    |           | 5258           |         | 645     |
|     |   | AVR   | 7904                | 353         | 120    | 205    | 2000                    |           | 5171           |         | 55      |
|     |   | MAI   | 6358                | 170         | 26     | 218    | 1764                    |           | 4007           |         | 173     |
| JUN | 9189  | 215   | 101                 | 157         | 3704   |        | 4909                    |           | 103            |         |         |
| 961 | MONNAIES NON EN CIRCUL. SF D'OR 1000 EUR    | JAN   | 46                  |             |        |        | 46                      |           |                |         |         |
|     |   | FEV   | 2                   | 2           |        |        |                         |           |                |         |         |
|     |   | MAR   | 13                  | 1           |        |        |                         |           |                | 12      |         |
|     |   | AVR   | 96                  | 53          |        |        |                         | 42        |                |         |         |
|     |   | MAI   | 27                  | 13          |        |        |                         |           |                | 12      | 1       |
| JUN | 39  | 1     |                     |             |        |        |                         | 5         |                |         |         |
| 971 | OR 1000 EUR                                 | JAN   | 17798               | 7623        | 4883   | 98     | 5166                    |           |                |         | 28      |
|     |   | FEV   | 4345                | 1944        | 1771   | 42     | 1771                    |           |                |         | 33      |
|     |   | MAR   | 4346                | 2182        | 1094   | 38     | 910                     |           |                |         | 122     |
|     |   | AVR   | 7993                | 2295        | 4795   | 70     | 830                     |           |                |         | 3       |
|     |   | MAI   | 11151               | 1800        | 409    | 31     | 8867                    |           |                |         | 44      |
| JUN | 4554  | 1564  | 641                 | 57          | 2235   |        |                         |           | 57             |         |         |

<sup>1)</sup> A l'exclusion du commerce des Pays-Bas avec l'Union Economique Belgo-Luxembourgeoise.

<sup>2)</sup> Excluding the trade of the Netherlands with the Belgium Luxembourg Economic Union.

TAB. 8

TRADE OF THE EC  
by productsexport  
EXTRA (EUR-9)

| CST | Produits - Products                 | 1975 | EUR-9 | Deutschland | France | Italia | Nederland | Belg.-Lux. | United Kingdom | Ireland | Danmark |
|-----|-------------------------------------|------|-------|-------------|--------|--------|-----------|------------|----------------|---------|---------|
| 862 | PHOTOGR. & CINEMATOGR. SUPPLIES     | JAN  | 37578 | 10239       | 2551   | 1310   | 3018      | 10066      | 10308          | 14      | 72      |
|     |                                     | FEB  | 33341 | 9395        | 1855   | 1061   | 1309      | 10105      | 9501           | 16      | 99      |
|     |                                     | MAR  | 34758 | 8452        | 2697   | 1280   | 1788      | 9452       | 10975          | 11      | 103     |
|     |                                     | AVR  | 37811 | 13011       | 2679   | 1579   | 2736      | 8975       | 8484           | 16      | 131     |
|     |                                     | MAI  | 37346 | 10703       | 3227   | 984    | 2050      | 9523       | 10703          | 37      | 89      |
|     |                                     | JUN  | 37629 | 9705        | 3253   | 1432   | 2699      | 7910       | 12491          | 17      | 122     |
| 863 | DEVELOPED CINEMATOGRAPHIC FILM      | JAN  | 2718  | 116         | 597    | 393    | 9         | 32         | 1466           | 2       | 103     |
|     |                                     | FEB  | 2620  | 208         | 568    | 491    | 4         | 35         | 1201           | 1       | 112     |
|     |                                     | MAR  | 2745  | 201         | 675    | 475    | 6         | 18         | 1277           | 1       | 92      |
|     |                                     | AVR  | 3118  | 291         | 813    | 484    | 14        | 15         | 1414           | 2       | 85      |
|     |                                     | MAI  | 2610  | 239         | 604    | 296    | 7         | 12         | 1366           | 2       | 85      |
|     |                                     | JUN  | 3187  | 247         | 790    | 644    | 7         | 68         | 1323           | 5       | 103     |
| 864 | WATCHES AND CLOCKS                  | JAN  | 20699 | 8179        | 5886   | 1454   | 192       | 148        | 4745           | 4       | 91      |
|     |                                     | FEB  | 24383 | 9366        | 6782   | 3078   | 166       | 206        | 4701           | 17      | 67      |
|     |                                     | MAR  | 24440 | 9644        | 6493   | 2229   | 193       | 131        | 5660           | 11      | 79      |
|     |                                     | AVR  | 25734 | 10340       | 7659   | 1942   | 226       | 290        | 5169           | 15      | 93      |
|     |                                     | MAI  | 22796 | 9235        | 6007   | 1762   | 208       | 381        | 5191           | 20      | 86      |
|     |                                     | JUN  | 26012 | 10700       | 7537   | 1695   | 381       | 160        | 5423           | 10      | 106     |
| 891 | MUSICAL INSTR., PHONOS, RECORDS     | JAN  | 38968 | 13882       | 3219   | 2743   | 4232      | 2037       | 11830          | 38      | 987     |
|     |                                     | FEB  | 41925 | 15521       | 5924   | 3183   | 4956      | 1241       | 9989           | 26      | 1085    |
|     |                                     | MAR  | 38021 | 15407       | 4300   | 3127   | 4550      | 1855       | 7898           | 24      | 860     |
|     |                                     | AVR  | 41384 | 17307       | 3919   | 2928   | 5076      | 2036       | 9147           | 23      | 948     |
|     |                                     | MAI  | 39513 | 14096       | 3807   | 3058   | 4682      | 1882       | 10970          | 54      | 964     |
|     |                                     | JUN  | 40760 | 14840       | 3790   | 3770   | 5063      | 2821       | 9429           | 33      | 1014    |
| 892 | PRINTED MATTER                      | JAN  | 64763 | 20136       | 12647  | 2760   | 4065      | 1684       | 21304          | 262     | 1932    |
|     |                                     | FEB  | 61080 | 20822       | 11856  | 3386   | 2439      | 1965       | 18502          | 403     | 1707    |
|     |                                     | MAR  | 63028 | 22290       | 15134  | 3153   | 2080      | 1754       | 17036          | 189     | 1392    |
|     |                                     | AVR  | 71380 | 24687       | 15288  | 3194   | 2756      | 1945       | 22124          | 50      | 1336    |
|     |                                     | MAI  | 69064 | 21219       | 13522  | 3356   | 2467      | 1318       | 25343          | 366     | 1473    |
|     |                                     | JUN  | 67207 | 18312       | 15223  | 4005   | 3259      | 1252       | 23251          | 408     | 1497    |
| 893 | ART. OF ARTIF. PLASTIC MAT. NES.    | JAN  | 36248 | 11447       | 6269   | 5449   | 1628      | 1175       | 5180           | 100     | 5000    |
|     |                                     | FEB  | 36670 | 12661       | 6237   | 5195   | 1261      | 980        | 5047           | 50      | 5239    |
|     |                                     | MAR  | 37388 | 11768       | 6368   | 5944   | 2216      | 987        | 5001           | 39      | 5057    |
|     |                                     | AVR  | 40570 | 14594       | 7467   | 6094   | 1804      | 821        | 4993           | 16      | 5221    |
|     |                                     | MAI  | 37203 | 11545       | 6605   | 5643   | 1762      | 857        | 5783           | 48      | 4960    |
|     |                                     | JUN  | 40331 | 12928       | 6589   | 7045   | 2351      | 995        | 4936           | 47      | 5440    |
| 894 | PERAMBULAT., SPORTG. GOODS, TOYS    | JAN  | 27907 | 5091        | 3855   | 3443   | 303       | 3692       | 9463           | 127     | 1933    |
|     |                                     | FEB  | 27262 | 6327        | 4554   | 3568   | 223       | 223        | 8251           | 379     | 2104    |
|     |                                     | MAR  | 27751 | 5845        | 3606   | 4945   | 427       | 2293       | 8249           | 185     | 2201    |
|     |                                     | AVR  | 36666 | 8236        | 8862   | 5366   | 600       | 2535       | 8277           | 222     | 2568    |
|     |                                     | MAI  | 37315 | 7276        | 8439   | 6332   | 363       | 1824       | 9746           | 114     | 3221    |
|     |                                     | JUN  | 42439 | 8535        | 8403   | 8492   | 557       | 3301       | 9521           | 150     | 3480    |
| 895 | OFFICE & STATIONERY SUPPS. NES.     | JAN  | 10010 | 3197        | 2637   | 899    | 344       | 99         | 2439           | 31      | 364     |
|     |                                     | FEB  | 11323 | 4388        | 3013   | 1068   | 278       | 278        | 2076           | 78      | 332     |
|     |                                     | MAR  | 11622 | 4447        | 2996   | 1169   | 355       | 586        | 2123           | 83      | 423     |
|     |                                     | AVR  | 13241 | 5487        | 3050   | 1142   | 458       | 86         | 2645           | 195     | 296     |
|     |                                     | MAI  | 12447 | 4417        | 2952   | 1107   | 360       | 64         | 2896           | 83      | 448     |
|     |                                     | JUN  | 13383 | 4727        | 3891   | 1331   | 415       | 75         | 2395           | 94      | 455     |
| 896 | WORKS OF ART AND ANTIQUES           | JAN  | 16449 | 851         | 2554   | 239    | 81        | 287        | 12174          | 55      | 208     |
|     |                                     | FEB  | 23683 | 1841        | 2526   | 242    | 200       | 186        | 15189          | 13      | 185     |
|     |                                     | MAR  | 22699 | 1795        | 3270   | 447    | 139       | 139        | 16009          | 23      | 145     |
|     |                                     | AVR  | 22402 | 2432        | 4176   | 301    | 161       | 393        | 14723          | 21      | 195     |
|     |                                     | MAI  | 20715 | 1222        | 3559   | 228    | 74        | 163        | 15299          | 7       | 163     |
|     |                                     | JUN  | 22614 | 6055        | 3873   | 342    | 814       | 90         | 11237          | 32      | 171     |
| 897 | JEWELLERY, GOLD/SILV. SMIS' WARES   | JAN  | 20382 | 5138        | 4627   | 7346   | 491       | 279        | 2100           |         | 401     |
|     |                                     | FEB  | 28128 | 9144        | 3758   | 12501  | 148       | 155        | 2004           |         | 418     |
|     |                                     | MAR  | 27190 | 8059        | 4927   | 11597  | 130       | 176        | 1761           |         | 540     |
|     |                                     | AVR  | 32941 | 9834        | 6788   | 12732  | 173       | 279        | 2533           |         | 600     |
|     |                                     | MAI  | 32440 | 8440        | 4521   | 16076  | 299       | 228        | 2970           | 2       | 603     |
|     |                                     | JUN  | 32730 | 8658        | 5342   | 15380  | 233       | 240        | 2348           | 3       | 529     |
| 899 | MANUFACTURED ARTICLES, NES.         | JAN  | 26396 | 5586        | 6010   | 3022   | 1392      | 729        | 7668           | 141     | 1848    |
|     |                                     | FEB  | 30897 | 7812        | 9596   | 2988   | 1315      | 662        | 6364           | 213     | 1947    |
|     |                                     | MAR  | 28207 | 7960        | 7877   | 3238   | 1236      | 650        | 5365           | 184     | 1697    |
|     |                                     | AVR  | 30953 | 9491        | 7634   | 3295   | 1651      | 594        | 6169           | 193     | 1946    |
|     |                                     | MAI  | 28447 | 7954        | 6586   | 3127   | 1417      | 781        | 6754           | 202     | 1626    |
|     |                                     | JUN  | 32915 | 8732        | 7591   | 3513   | 1734      | 762        | 8530           | 178     | 1875    |
| 911 | POSTGOODS, NOT ELSEW. CLASSIF.      | JAN  | 26186 |             |        |        | 1328      | 4          | 24608          | 246     |         |
|     |                                     | FEB  | 18170 |             |        |        | 1619      | 2          | 16392          | 157     |         |
|     |                                     | MAR  | 30530 |             |        |        | 1966      | 1          | 28672          | 291     |         |
|     |                                     | AVR  | 21378 |             |        |        | 1233      | 42         | 19760          | 343     |         |
|     |                                     | MAI  | 23330 |             |        |        | 1701      | 5          | 21192          | 437     |         |
|     |                                     | JUN  | 19371 |             |        |        | 1184      |            | 17969          | 213     |         |
| 913 | RETURNED GOODS, SPEC. TRANSACT.     | JAN  | 48118 | 28464       |        |        | 1612      | 831        | 14479          | 1853    | 879     |
|     |                                     | FEB  | 68672 | 49802       |        |        | 1360      | 559        | 13997          | 2112    | 842     |
|     |                                     | MAR  | 53791 | 35875       |        |        | 1365      | 677        | 12471          | 2269    | 1134    |
|     |                                     | AVR  | 95126 | 5682        |        |        | 2376      | 824        | 2076           | 1823    | 1345    |
|     |                                     | MAI  | 84061 | 58166       |        |        | 1718      | 638        | 20758          | 1809    | 974     |
|     |                                     | JUN  | 73008 | 41401       |        |        | 1650      | 854        | 26240          | 1805    | 1058    |
| 941 | ZOO ANIM., DOGS, CATS, & THE LIKE   | JAN  | 483   | 67          | 21     | 62     | 125       | 42         | 110            | 12      | 44      |
|     |                                     | FEB  | 388   | 74          | 13     | 19     | 160       | 37         | 88             | 23      | 34      |
|     |                                     | MAR  | 388   | 74          | 13     | 19     | 160       | 37         | 88             | 23      | 34      |
|     |                                     | AVR  | 597   | 237         | 20     | 15     | 97        | 35         | 83             | 53      | 57      |
|     |                                     | MAI  | 401   | 78          | 24     | 15     | 83        | 50         | 79             | 36      | 36      |
|     |                                     | JUN  | 515   | 114         | 19     | 5      | 138       | 70         | 87             | 35      | 47      |
| 951 | FIRMS OF WARE & AMMUNITION          | JAN  | 13072 | 325         | 20     | 330    | 354       |            | 11931          |         | 112     |
|     |                                     | FEB  | 11022 | 474         | 106    | 3061   | 289       |            | 6487           |         | 605     |
|     |                                     | MAR  | 12213 | 877         | 24     | 361    | 280       |            | 9635           |         | 1036    |
|     |                                     | AVR  | 12249 | 657         | 6      | 2315   | 473       |            | 7575           |         | 1223    |
|     |                                     | MAI  | 19677 | 834         | 3      | 1073   | 338       |            | 16218          |         | 1218    |
|     |                                     | JUN  | 17881 | 976         | 82     | 1341   | 1         |            | 14325          |         | 1156    |
| 961 | COIN, FX. GOLD, N. BEING LEG. TEND. | JAN  | 127   | 1           | 32     |        | 59        |            | 35             |         |         |
|     |                                     | FEB  | 594   | 563         | 4      |        | 16        |            | 11             |         |         |
|     |                                     | MAR  | 6     | 446         | 6      |        | 5         |            |                |         |         |
|     |                                     | AVR  | 612   | 544         | 1      |        | 6         |            | 61             |         |         |
|     |                                     | MAI  | 279   | 159         | 85     |        | 2         |            | 33             |         |         |
|     |                                     | JUN  | 894   | 754         | 4      |        | 46        |            | 82             |         | 8       |
| 971 | GOLD                                | JAN  | 53268 | 4288        | 46666  | 146    |           | 2168       |                |         |         |
|     |                                     | FEB  | 77097 | 10045       | 65911  | 253    |           | 886        |                |         | 2       |
|     |                                     | MAR  | 73950 | 5501        | 68021  | 42     |           | 386        |                |         |         |
|     |                                     | AVR  | 45242 | 7328        | 35228  | 136    |           | 2550       |                |         |         |
|     |                                     | MAI  | 27286 | 5134        | 20047  | 83     |           | 2022       |                |         |         |
|     |                                     | JUN  | 46474 | 4638        | 38821  | 158    |           | 2857       |                |         |         |

**ÉVOLUTION DU COMMERCE  
des principaux pays tiers**

**TAB. 9**

valeurs en Mio \$

| Période<br>Period | Grèce<br>Greece |         | Turquie<br>Turkey |         | Norvège<br>Norway |         | Suède<br>Sweden |         | Finlande<br>Finland |         |       |
|-------------------|-----------------|---------|-------------------|---------|-------------------|---------|-----------------|---------|---------------------|---------|-------|
|                   | Monde           | EUR-9   | World             | EUR-9   | Monde             | EUR-9   | World           | EUR-9   | Monde               | EUR-9   |       |
| <b>import</b>     |                 |         |                   |         |                   |         |                 |         |                     |         |       |
| 1974              | II              | 1 217,3 | 530,4             | 920,9   | 414,9             | 2 179,9 | 852,9           | 3 969,3 | 2 131,1             | 1 679,1 | 616,1 |
|                   | III             | 962,2   | 444,6             | 858,4   | 396,8             | 1 907,9 | 872,3           | 4 170,3 | 2 270,3             | 1 819,4 | 671,3 |
|                   | IV              | 1 268,1 | 453,0             | 1 226,8 | 520,7             | 2 371,4 | 953,0           | 4 554,2 | 2 376,5             | 1 851,8 | 677,0 |
| 1975              | I               | 1 289,6 | 558,6             | 1 154,5 | 550,1             | 2 310,2 | 1 032,2         | 4 857,6 | 2 613,5             | 2 104,3 | 775,0 |
|                   | II              | 1 388,2 | 601,8             | 1 229,2 | 583,4             | 2 920,7 | 1 291,1         | 4 806,6 | 2 625,1             | 1 886,8 | 679,1 |
|                   | III             | 1 192,4 | 519,4             | 1 107,9 | 567,3             | 2 036,3 | 906,7           | 4 030,8 | 2 075,6             | 1 768,7 | 683,5 |
| 1974              | F               | 299,8   | 144,2             | 223,5   | 104,3             | 606,3   | 263,6           | 975,5   | 522,8               | 461,4   | 173,1 |
|                   | M               | 343,6   | 172,9             | 280,7   | 131,8             | 720,7   | 298,1           | 1 130,5 | 619,0               | 481,9   | 182,7 |
|                   | A               | 306,6   | 159,7             | 312,4   | 132,1             | 685,5   | 260,6           | 1 375,4 | 752,5               | 565,0   | 206,5 |
|                   | M               | 456,5   | 192,7             | 319,0   | 134,6             | 814,7   | 314,0           | 1 459,5 | 768,6               | 616,3   | 242,8 |
|                   | J               | 454,2   | 178,0             | 289,5   | 148,2             | 679,7   | 278,3           | 1 134,4 | 610,0               | 497,8   | 166,8 |
|                   | J               | 334,7   | 155,9             | 247,7   | 110,1             | 606,8   | 287,1           | 1 324,0 | 691,3               | 584,8   | 197,6 |
|                   | A               | 308,2   | 143,5             | 299,4   | 137,4             | 642,0   | 283,6           | 1 452,5 | 797,4               | 600,2   | 215,9 |
|                   | S               | 319,3   | 145,2             | 311,3   | 149,3             | 659,1   | 301,6           | 1 393,8 | 781,6               | 634,4   | 257,8 |
|                   | O               | 433,0   | 169,7             | 297,5   | 133,0             | 868,2   | 333,3           | 1 611,6 | 837,1               | 630,3   | 231,9 |
|                   | N               | 372,7   | 139,7             | 398,6   | 172,9             | 751,5   | 302,5           | 1 585,6 | 815,9               | 616,2   | 222,6 |
|                   | D               | 462,4   | 143,6             | 530,7   | 214,8             | 751,7   | 317,2           | 1 357,0 | 723,5               | 605,3   | 222,5 |
|                   | 1975            | J       | 402,3             | 185,7   | 341,6             | 176,1   | 727,7           | 326,2   | 1 950,0             | 1 023,5 | 775,1 |
| F                 |                 | 411,8   | 181,6             | 360,7   | 181,3             | 765,2   | 316,6           | 1 473,9 | 797,2               | 732,0   | 253,3 |
| M                 |                 | 475,5   | 191,3             | 452,2   | 192,7             | 817,3   | 389,4           | 1 433,7 | 792,8               | 597,2   | 227,2 |
| A                 |                 | 475,0   | 205,9             | 390,1   | 191,7             | 1 093,5 | 416,9           | 1 790,3 | 962,6               | 643,9   | 237,3 |
| M                 |                 | 449,3   | 191,6             | 311,7   | 153,4             | 918,4   | 431,0           | 1 547,5 | 863,7               | 663,3   | 240,6 |
| J                 |                 | 463,9   | 204,3             | 527,4   | 238,3             | 908,8   | 443,2           | 1 468,8 | 798,8               | 579,6   | 201,2 |
| J                 |                 | 393,9   | 167,7             | 412,2   | 201,1             | 660,6   | 319,2           | 1 473,3 | 766,3               | 619,1   | 236,5 |
| A                 |                 | 336,5   | 165,6             | 341,8   | 188,9             | 608,4   | 280,7           | 1 151,1 | 606,8               | 570,5   | 232,9 |
| S                 |                 | 462,0   | 186,1             | 353,9   | 177,3             | 767,3   | 306,8           | 1 406,4 | 702,5               | 579,1   | 214,1 |
| O                 |                 | 479,9   | 214,9             | 321,4   | 156,5             | 845,4   | 356,2           |         |                     |         |       |
| <b>export</b>     |                 |         |                   |         |                   |         |                 |         |                     |         |       |
| 1974              | II              | 552,9   | 275,6             | 367,5   | 174,3             | 1 571,5 | 683,3           | 4 101,7 | 1 970,8             | 1 402,4 | 613,6 |
|                   | III             | 446,3   | 232,3             | 266,1   | 138,0             | 1 469,8 | 690,8           | 3 941,5 | 1 945,5             | 1 345,1 | 634,3 |
|                   | IV              | 623,6   | 290,6             | 384,0   | 147,9             | 1 760,2 | 866,6           | 4 456,5 | 1 992,5             | 1 544,5 | 582,9 |
| 1975              | I               | 514,6   | 240,2             | 355,2   | 131,1             | 1 618,1 | 742,8           | 4 550,9 | 2 076,6             | 1 452,5 | 540,1 |
|                   | II              | 502,6   | 255,4             | 283,7   | 119,5             | 1 715,7 | 871,8           | 4 672,2 | 2 009,8             | 1 325,8 | 448,4 |
|                   | III             | 557,7   | 301,5             | 354,5   | 155,5             | 1 441,1 | 738,2           | 3 730,1 | 1 704,2             | 1 195,7 | 441,7 |
| 1974              | F               | 107,6   | 65,9              | 153,7   | 66,3              | 470,0   | 199,0           | 1 061,8 | 533,0               | 374,3   | 167,5 |
|                   | M               | 180,3   | 100,9             | 195,4   | 89,4              | 506,6   | 259,7           | 1 228,4 | 626,0               | 417,3   | 196,2 |
|                   | A               | 164,7   | 81,9              | 149,6   | 61,3              | 515,3   | 208,7           | 1 428,2 | 682,5               | 474,5   | 205,8 |
|                   | M               | 190,8   | 83,5              | 127,6   | 64,3              | 587,2   | 252,7           | 1 375,0 | 658,3               | 501,1   | 222,6 |
|                   | J               | 197,4   | 110,2             | 99,3    | 48,7              | 469,0   | 221,9           | 1 298,5 | 630,0               | 426,8   | 185,2 |
|                   | J               | 143,2   | 79,5              | 70,8    | 37,7              | 499,0   | 262,8           | 1 260,3 | 614,3               | 485,4   | 213,6 |
|                   | A               | 163,2   | 85,3              | 86,4    | 50,2              | 472,9   | 215,1           | 1 320,9 | 586,0               | 413,1   | 212,4 |
|                   | S               | 139,9   | 67,5              | 108,9   | 50,1              | 497,9   | 212,9           | 1 360,3 | 745,2               | 446,6   | 208,3 |
|                   | O               | 172,1   | 89,2              | 98,5    | 54,4              | 646,1   | 315,2           | 1 643,1 | 731,5               | 588,6   | 206,4 |
|                   | N               | 212,6   | 108,5             | 123,3   | 54,1              | 553,7   | 267,6           | 1 383,2 | 633,5               | 484,9   | 193,0 |
|                   | D               | 238,9   | 92,9              | 162,2   | 66,4              | 560,4   | 283,8           | 1 430,2 | 627,5               | 471,0   | 183,5 |
|                   | 1975            | J       | 201,0             | 100,1   | 112,5             | 46,3    | 540,0           | 251,6   | 1 514,8             | 704,9   | 560,2 |
| F                 |                 | 153,2   | 59,2              | 124,2   | 41,2              | 625,3   | 275,8           | 1 553,8 | 695,4               | 443,1   | 161,8 |
| M                 |                 | 160,4   | 80,9              | 118,5   | 43,6              | 452,8   | 215,4           | 1 482,3 | 676,3               | 449,2   | 160,2 |
| A                 |                 | 163,5   | 68,0              | 101,7   | 39,4              | 631,6   | 328,6           | 1 696,1 | 710,5               | 487,5   | 166,2 |
| M                 |                 | 139,3   | 70,7              | 77,6    | 32,5              | 482,9   | 244,6           | 1 481,6 | 626,6               | 448,4   | 162,9 |
| J                 |                 | 199,8   | 116,7             | 104,4   | 47,6              | 601,2   | 298,6           | 1 494,6 | 672,7               | 389,9   | 119,3 |
| J                 |                 | 202,0   | 113,2             | 99,9    | 42,8              | 480,0   | 231,7           | 1 348,9 | 617,8               | 450,1   | 151,2 |
| A                 |                 | 175,9   | 93,1              | 120,1   | 45,4              | 433,4   | 215,9           | 988,7   | 453,8               | 302,3   | 118,8 |
| S                 |                 | 179,8   | 95,2              | 134,5   | 67,3              | 527,7   | 290,6           | 1 392,5 | 632,6               | 443,3   | 171,7 |
| O                 |                 | 171,3   | 88,2              | 105,6   | 59,4              | 675,6   | 340,7           |         |                     |         |       |



TAB. 9

**TRENDS IN TRADE**  
**of the main non-EC countries**

value in Mio \$

| Période<br>Period | Suisse<br>Switzerland |         | Autriche<br>Austria |         | Portugal |         | Espagne<br>Spain |         | Yougoslavie<br>Yugoslavia |         |       |       |
|-------------------|-----------------------|---------|---------------------|---------|----------|---------|------------------|---------|---------------------------|---------|-------|-------|
|                   | World                 | EUR-9   | Monde               | EUR-9   | World    | EUR-9   | Monde            | EUR-9   | World                     | EUR-9   |       |       |
| <b>import</b>     |                       |         |                     |         |          |         |                  |         |                           |         |       |       |
| 1974              | II                    | 3 741,8 | 2 515,5             | 1 971,3 | 1 233,5  | 987,8   | 429,8            | 4 222,5 | 1 456,6                   | 2 080,6 | 784,0 |       |
|                   | III                   | 3 546,6 | 2 387,7             | 2 013,0 | 1 242,8  | 1 006,6 | 391,9            | 3 882,4 | 1 378,2                   | 2 190,5 | 883,4 |       |
|                   | IV                    | 3 777,8 | 2 493,1             | 2 153,8 | 1 278,4  | 1 905,9 | 803,0            | 4 152,0 | 1 461,4                   | 2 046,3 | 879,9 |       |
| 1975              | I                     | 3 630,0 | 2 344,9             | 2 428,2 | 1 513,2  | 891,4   | 388,7            | 4 152,9 | 1 460,4                   | 1 840,1 | 818,9 |       |
|                   | II                    | 3 469,7 | 2 294,0             | 2 422,3 | 1 517,5  | 1 076,1 | 437,5            | 4 533,4 | 1 488,6                   | 2 084,8 | 838,3 |       |
|                   | III                   | 3 014,8 | 2 034,9             | 2 160,0 | 1 355,5  |         |                  | 3 621,0 | 1 282,8                   |         |       |       |
| 1974              | F                     | 1 077,0 | 710,5               | 673,8   | 421,8    | 218,9   | 107,2            | 944,6   | 371,9                     | 563,3   | 220,2 |       |
|                   | M                     | 1 252,9 | 826,5               | 733,6   | 458,5    | 326,2   | 136,0            | 1 200,2 | 489,4                     | 615,1   | 236,3 |       |
|                   | A                     | 1 229,0 | 828,7               | 686,6   | 436,8    | 296,3   | 131,8            | 1 378,3 | 459,7                     | 677,4   | 252,2 |       |
|                   | M                     | 1 322,8 | 901,2               | 736,1   | 467,0    | 363,9   | 158,4            | 1 418,1 | 531,4                     | 650,9   | 244,1 |       |
|                   | J                     | 1 190,0 | 785,6               | 548,6   | 329,7    | 327,6   | 139,6            | 1 426,1 | 465,5                     | 752,3   | 287,7 |       |
|                   | J                     | 1 308,9 | 914,9               | 640,6   | 407,5    | 333,5   | 135,0            | 1 453,1 | 513,2                     | 813,0   | 316,4 |       |
|                   | A                     | 1 066,2 | 692,7               | 635,3   | 391,9    | 341,2   | 118,2            | 1 173,8 | 409,5                     | 723,7   | 300,5 |       |
|                   | S                     | 1 171,5 | 780,1               | 737,1   | 443,4    | 331,9   | 138,7            | 1 255,5 | 455,5                     | 653,8   | 266,5 |       |
|                   | O                     | 1 347,6 | 911,2               | 791,4   | 481,1    | 488,9   | 189,9            | 1 339,0 | 480,0                     | 731,1   | 300,1 |       |
|                   | N                     | 1 222,4 | 796,2               | 714,3   | 428,4    | 424,9   | 207,2            | 1 439,3 | 506,8                     | 620,7   | 290,4 |       |
|                   | D                     | 1 207,8 | 785,7               | 648,1   | 368,9    | 992,1   | 405,9            | 1 373,7 | 474,6                     | 694,5   | 289,4 |       |
|                   | 1975                  | J       | 1 225,8             | 768,3   | 770,4    | 459,2   | 363,9            | 144,7   | 1 328,0                   | 485,0   | 676,2 | 287,0 |
|                   |                       | F       | 1 212,2             | 792,0   | 811,8    | 511,0   | 301,0            | 132,9   | 1 406,8                   | 509,6   | 576,8 | 266,9 |
| M                 |                       | 1 192,0 | 784,6               | 846,0   | 543,0    | 226,5   | 111,1            | 1 418,1 | 465,8                     | 587,1   | 265,0 |       |
| A                 |                       | 1 266,8 | 810,0               | 837,5   | 525,0    | 286,3   | 140,3            | 1 614,2 | 550,1                     | 733,4   | 289,5 |       |
| M                 |                       | 1 069,3 | 714,6               | 745,7   | 466,3    | 469,7   | 179,1            | 1 488,6 | 467,0                     | 676,6   | 256,7 |       |
| J                 |                       | 1 133,6 | 769,4               | 839,1   | 526,2    | 320,1   | 118,1            | 1 430,6 | 471,5                     | 674,8   | 292,1 |       |
| J                 |                       | 1 092,8 | 757,7               | 760,4   | 491,4    | 190,6   | 91,7             | 1 273,7 | 515,6                     |         |       |       |
| A                 |                       | 862,3   | 564,6               | 645,2   | 394,6    | 206,4   | 74,4             | 1 216,0 | 417,4                     |         |       |       |
| S                 |                       | 1 059,7 | 712,6               | 754,4   | 469,5    |         |                  | 1 131,3 | 349,8                     |         |       |       |
| O                 |                       | 1 149,2 | 778,8               | 837,7   | 531,2    |         |                  | 1 429,6 | 443,8                     |         |       |       |
| <b>export</b>     |                       |         |                     |         |          |         |                  |         |                           |         |       |       |
| 1974              | II                    | 3 056,3 | 1 413,8             | 1 578,7 | 730,0    | 523,6   | 255,5            | 1 745,1 | 815,6                     | 1 058,9 | 314,1 |       |
|                   | III                   | 2 847,9 | 1 225,1             | 1 598,8 | 679,6    | 478,8   | 234,2            | 1 560,0 | 686,4                     | 1 033,5 | 268,4 |       |
|                   | IV                    | 3 381,4 | 1 373,8             | 1 781,5 | 728,5    | 864,8   | 419,6            | 2 227,9 | 1 057,7                   | 1 004,5 | 225,4 |       |
| 1975              | I                     | 3 163,9 | 1 405,5             | 1 882,6 | 823,2    | 496,4   | 237,9            | 1 993,8 | 963,6                     | 995,7   | 236,8 |       |
|                   | II                    | 3 355,7 | 1 480,7             | 1 928,1 | 840,2    | 469,2   | 240,7            | 1 960,6 | 889,2                     | 988,8   | 220,5 |       |
|                   | III                   | 2 951,9 | 1 259,3             | 1 760,0 | 797,2    |         |                  | 1 553,0 | 591,5                     |         |       |       |
| 1974              | F                     | 905,9   | 427,6               | 505,3   | 244,1    | 141,6   | 64,2             | 446,4   | 224,8                     | 313,3   | 93,7  |       |
|                   | M                     | 994,9   | 451,3               | 566,2   | 261,0    | 207,0   | 99,9             | 518,3   | 265,8                     | 332,3   | 119,5 |       |
|                   | A                     | 983,5   | 462,3               | 554,8   | 261,5    | 167,7   | 76,1             | 585,4   | 278,0                     | 358,4   | 117,8 |       |
|                   | M                     | 1 108,0 | 507,2               | 579,1   | 269,2    | 201,5   | 107,6            | 612,4   | 276,6                     | 337,8   | 108,0 |       |
|                   | J                     | 964,8   | 444,3               | 444,8   | 199,3    | 154,4   | 71,8             | 547,3   | 261,0                     | 362,7   | 88,3  |       |
|                   | J                     | 1 064,8 | 477,5               | 508,7   | 225,3    | 174,9   | 89,7             | 468,6   | 223,0                     | 439,1   | 120,4 |       |
|                   | A                     | 812,8   | 318,5               | 492,9   | 196,1    | 150,4   | 69,3             | 494,1   | 205,6                     | 283,7   | 67,3  |       |
|                   | S                     | 970,3   | 429,1               | 597,2   | 258,7    | 153,5   | 75,2             | 597,3   | 257,8                     | 310,7   | 80,7  |       |
|                   | O                     | 1 138,8 | 492,8               | 639,1   | 274,5    | 246,5   | 125,1            | 772,9   | 363,4                     | 311,2   | 80,9  |       |
|                   | N                     | 1 150,7 | 466,1               | 608,9   | 251,2    | 229,0   | 117,8            | 736,1   | 354,9                     | 300,3   | 67,4  |       |
|                   | D                     | 1 091,9 | 414,9               | 533,5   | 202,8    | 389,3   | 176,7            | 718,9   | 339,4                     | 393,0   | 77,1  |       |
|                   | 1975                  | J       | 1 000,6             | 466,6   | 555,1    | 253,4   | 174,4            | 83,3    | 733,5                     | 341,8   | 410,1 | 91,1  |
|                   |                       | F       | 1 084,2             | 469,3   | 657,9    | 284,1   | 169,0            | 80,7    | 697,8                     | 354,6   | 275,2 | 66,3  |
| M                 |                       | 1 079,1 | 469,6               | 669,6   | 285,7    | 153,0   | 73,9             | 562,5   | 267,2                     | 310,4   | 79,4  |       |
| A                 |                       | 1 130,9 | 506,3               | 669,0   | 280,8    | 151,8   | 73,5             | 639,4   | 323,9                     | 314,0   | 80,2  |       |
| M                 |                       | 1 046,1 | 450,0               | 601,7   | 261,9    | 163,7   | 80,0             | 690,2   | 294,2                     | 345,5   | 69,3  |       |
| J                 |                       | 1 178,7 | 524,4               | 657,4   | 297,5    | 180,7   | 87,2             | 631,0   | 271,1                     | 329,3   | 71,0  |       |
| J                 |                       | 1 100,7 | 469,7               | 634,0   | 287,5    | 164,6   | 86,5             | 624,7   | 242,4                     |         |       |       |
| A                 |                       | 808,9   | 329,7               | 483,1   | 208,0    | 112,3   | 54,3             | 368,8   | 145,5                     |         |       |       |
| S                 |                       | 1 042,3 | 459,9               | 642,9   | 301,7    |         |                  | 559,5   | 203,6                     |         |       |       |
| O                 |                       | 1 186,3 | 527,6               | 672,6   | 324,0    |         |                  | 747,2   | 324,9                     |         |       |       |

ÉVOLUTION DU COMMERCE  
des principaux pays tiers

TAB. 9

valeurs en Mio \$

| Période<br>Period | Pologne<br>Poland |         | Tchécoslovaquie<br>Czechoslovakia |         | Rép. d'Afrique du Sud<br>Rep. of South Africa |         | États-Unis<br>United States |          | Canada  |         |         |       |
|-------------------|-------------------|---------|-----------------------------------|---------|---|---------|-----------------------------|----------|---------|---------|---------|-------|
|                   | Monde             | EUR-9   | World                             | EUR-9   | Monde   | EUR-9   | World                       | EUR-9    | Monde   | EUR-9   |         |       |
| <b>import</b>     |                   |         |                                   |         |   |         |                             |          |         |         |         |       |
| 1974              | II                | 2 359,3 | 709,6                             | 1 569,7 | 231,3   | 1 811,6 | 905,7                       | 25 826,5 | 5 110,0 | 8 308,8 | 812,2   |       |
|                   | III               | 2 424,4 | 772,1                             | 1 447,6 | 217,2   | 1 929,6 | 929,3                       | 26 610,6 | 4 755,7 | 7 965,6 | 841,1   |       |
|                   | IV                | 2 830,6 | 835,6                             | 1 763,6 | 324,5   | 1 987,9 | 979,6                       | 27 358,3 | 5 023,0 | 8 940,8 | 838,8   |       |
| 1975              | I                 | 2 661,0 | 734,3                             | 1 699,2 | 245,4   | 2 033,4 | 1 067,3                     | 24 600,9 | 4 664,0 | 8 262,2 | 831,2   |       |
|                   | II                | 3 368,7 | 955,0                             | 2 150,8 | 290,0   |         |                             | 23 065,4 | 3 981,2 | 9 024,8 | 859,6   |       |
|                   | III               | 3 064,0 | 840,5                             |         |   |         |                             |          |         | 7 850,9 | 760,4   |       |
| 1974              | F                 | :       | :                                 | 372,6   | 46,7  | 431,4   | 169,7                       | 6 692,3  | 1 333,3 | 2 211,5 | 177,7   |       |
|                   | M                 | 911,4   | 293,0                             | 595,1   | 108,3   | 556,2   | 272,2                       | 7 823,2  | 1 627,6 | 2 498,5 | 223,1   |       |
|                   | A                 | 653,9   | 189,1                             | 379,5   | 48,2  | 541,9   | 278,9                       | 8 370,8  | 1 731,9 | 2 479,8 | 251,9   |       |
|                   | M                 | 804,4   | 252,0                             | 516,9   | 77,8  | 641,6   | 310,1                       | 8 899,2  | 1 696,8 | 3 032,3 | 283,5   |       |
|                   | J                 | 901,0   | 268,5                             | 673,3   | 105,3   | 628,1   | 316,7                       | 8 556,5  | 1 681,3 | 2 786,7 | 276,8   |       |
|                   | J                 | 739,5   | 252,7                             | 379,7   | 48,5  | 666,1   | 321,4                       | 9 003,1  | 1 612,4 | 2 766,6 | 306,6   |       |
|                   | A                 | 807,0   | 246,3                             | 291,8   | 53,1  | 656,5   | 301,6                       | 9 166,4  | 1 696,1 | 2 562,8 | 276,6   |       |
|                   | S                 | 877,9   | 273,1                             | 776,1   | 115,6   | 607,0   | 306,3                       | 8 441,1  | 1 447,2 | 2 636,2 | 257,9   |       |
|                   | O                 | 773,5   | 250,8                             | 414,9   | 61,9  | 698,5   | 339,2                       | 9 186,0  | 1 699,1 | 3 121,4 | 279,6   |       |
|                   | N                 | 751,9   | 214,1                             | 523,6   | 86,3  | 676,3   | 327,5                       | 8 975,5  | 1 671,9 | 3 045,5 | 270,0   |       |
|                   | D                 | 1 305,2 | 370,7                             | 925,1   | 176,3   | 613,1   | 312,9                       | 9 196,8  | 1 652,0 | 2 773,9 | 289,2   |       |
|                   | 1975              | J       | 555,2                             | 149,8   | 332,1   | 31,4    | 707,5                       | 362,2    | 9 860,2 | 1 829,7 | 2 827,9 | 292,2 |
|                   |                   | F       | 931,8                             | 259,7   | 575,7   | 84,4    | 655,3                       | 343,8    | 7 197,0 | 1 309,6 | 2 605,6 | 259,8 |
|                   |                   | M       | 1 174,0                           | 324,8   | 791,4   | 129,6   | 670,6                       | 361,3    | 7 543,7 | 1 524,7 | 2 828,7 | 279,2 |
| A                 |                   | 1 072,1 | 284,7                             | 584,9   | 65,8  | 699,6   | 339,3                       | 8 257,4  | 1 341,7 | 2 836,0 | 246,0   |       |
| M                 |                   | 1 076,2 | 317,0                             | 702,8   | 82,7  | 699,4   | 364,0                       | 7 446,0  | 1 288,9 | 3 015,5 | 317,6   |       |
| J                 |                   | 1 220,4 | 353,3                             | 863,1   | 141,5   |         |                             | 7 362,0  | 1 350,6 | 3 173,3 | 296,0   |       |
| J                 |                   | 970,1   | 258,4                             | 567,3   | 60,3  |         |                             | 7 976,3  | 1 403,1 | 2 625,1 | 285,3   |       |
| A                 |                   | 1 044,7 | 314,1                             | 587,9   | 69,5  |         |                             | 7 560,6  | 1 252,7 | 2 476,7 | 249,1   |       |
| S                 |                   | 1 049,2 | 268,0                             |         |   |         |                             |          |         | 2 749,2 | 226,0   |       |
| O                 |                   |         |                                   |         |   |         |                             |          |         |         |         |       |
| <b>export</b>     |                   |         |                                   |         |   |         |                             |          |         |         |         |       |
| 1974              | II                | 1 805,1 | 395,9                             | 1 521,1 | 231,5   | 1 185,9 | 619,3                       | 25 290,5 | 5 806,8 | 8 494,1 | 1 028,0 |       |
|                   | III               | 1 783,6 | 407,6                             | 1 343,5 | 190,5   | 1 363,3 | 658,8                       | 23 367,4 | 5 007,6 | 8 113,3 | 997,6   |       |
|                   | IV                | 2 314,2 | 471,3                             | 1 766,4 | 290,8   | 1 363,1 | 677,9                       | 27 135,1 | 5 908,6 | 8 782,9 | 1 164,8 |       |
| 1975              | I                 | 2 428,1 | 489,4                             | 1 706,1 | 224,1   | 1 467,4 | 679,2                       | 27 214,8 | 6 424,1 | 7 574,8 | 1 027,2 |       |
|                   | II                | 2 609,1 | 457,2                             | 2 120,3 | 273,9   |         |                             | 26 718,1 | 5 347,8 | 8 432,4 | 1 098,9 |       |
|                   | III               | 2 547,9 | 464,2                             |         |   |         |                             | 25 170,4 | 5 071,8 | 7 344,8 | 891,8   |       |
| 1974              | F                 | :       | :                                 | 396,5   | 53,2  | 325,0   | 214,4                       | 7 340,1  | 1 737,7 | 2 217,4 | 250,5   |       |
|                   | M                 | 746,6   | 176,0                             | 619,6   | 81,8  | 431,4   | 251,8                       | 8 547,3  | 2 032,8 | 2 497,0 | 303,1   |       |
|                   | A                 | 498,1   | 101,8                             | 400,7   | 62,6  | 413,2   | 226,9                       | 8 418,0  | 1 935,3 | 2 558,7 | 272,9   |       |
|                   | M                 | 586,3   | 123,7                             | 483,3   | 76,1  | 391,8   | 189,2                       | 8 488,1  | 1 950,1 | 3 172,9 | 416,4   |       |
|                   | J                 | 720,7   | 170,4                             | 637,1   | 92,8  | 380,9   | 203,2                       | 8 384,4  | 1 921,4 | 2 762,5 | 338,7   |       |
|                   | J                 | 462,9   | 109,9                             | 397,8   | 60,3  | 469,7   | 228,2                       | 7 695,7  | 1 728,2 | 2 817,4 | 384,8   |       |
|                   | A                 | 564,4   | 123,0                             | 302,2   | 44,6  | 462,7   | 224,0                       | 7 998,9  | 1 723,3 | 2 593,5 | 317,0   |       |
|                   | S                 | 756,3   | 174,7                             | 643,5   | 85,6  | 430,9   | 206,6                       | 7 672,8  | 1 556,1 | 2 702,4 | 295,8   |       |
|                   | O                 | 597,2   | 152,0                             | 394,9   | 68,6  | 466,7   | 212,2                       | 8 994,1  | 1 917,1 | 3 080,5 | 479,8   |       |
|                   | N                 | 608,7   | 119,7                             | 550,4   | 102,2   | 453,2   | 235,4                       | 9 397,5  | 2 185,4 | 2 991,6 | 307,3   |       |
|                   | D                 | 1 108,3 | 199,6                             | 821,1   | 120,0   | 448,2   | 230,3                       | 8 743,5  | 1 806,1 | 2 710,8 | 377,7   |       |
|                   | 1975              | J       | 573,5                             | 118,3   | 318,1   | 44,9    | 524,0                       | 273,9    | 9 202,8 | 2 170,3 | 2 697,7 | 382,2 |
|                   |                   | F       | 783,8                             | 161,3   | 539,9   | 64,8    | 442,5                       | 220,5    | 8 545,5 | 2 034,1 | 2 442,9 | 337,0 |
|                   |                   | M       | 1 070,8                           | 209,8   | 848,1   | 114,4   | 500,9                       | 184,8    | 9 466,5 | 2 219,7 | 2 434,2 | 308,0 |
| A                 |                   | 728,8   | 126,8                             | 520,8   | 64,7  | 500,8   | 208,8                       | 9 074,4  | 1 898,0 | 2 568,3 | 302,5   |       |
| M                 |                   | 774,9   | 146,2                             | 624,3   | 78,9  | 464,8   | 202,4                       | 8 952,8  | 1 833,0 | 2 894,2 | 362,8   |       |
| J                 |                   | 1 105,4 | 184,2                             | 975,2   | 130,3   |         |                             | 8 690,9  | 1 616,8 | 2 969,9 | 433,6   |       |
| J                 |                   | 698,3   | 143,3                             | 523,3   | 61,8  |         |                             | 8 265,4  | 1 664,6 | 2 445,1 | 347,5   |       |
| A                 |                   | 800,7   | 131,9                             | 521,9   | 61,8  |         |                             | 8 480,6  | 1 723,9 | 2 159,1 | 231,3   |       |
| S                 |                   | 1 048,9 | 189,0                             |         |   |         |                             | 8 424,4  | 1 683,4 | 2 640,6 | 313,0   |       |
| O                 |                   |         |                                   |         |   |         |                             |          |         |         |         |       |

TAB. 9

TRENDS IN TRADE  
of the main non-EC countries

value in Mio \$

| Période<br>Period | Israël<br>Israel |         | Inde<br>India |         | Japon<br>Japan |          | Hong Kong |         | Australie<br>Australia |         |         |       |
|-------------------|------------------|---------|---------------|---------|----------------|----------|-----------|---------|------------------------|---------|---------|-------|
|                   | World            | EUR-9   | Monde         | EUR-9   | World          | EUR-9    | Monde     | EUR-9   | World                  | EUR-9   |         |       |
| <b>import</b>     |                  |         |               |         |                |          |           |         |                        |         |         |       |
| 1974              | II               | 1 098,8 | 591,7         | 1 242,6 | 250,7          | 16 776,2 | 1 125,5   | 1 922,4 | 247,5                  | 2 731,5 | 711,3   |       |
|                   | III              | 1 053,4 | 495,0         |         |                | 15 472,4 | 1 019,2   | 1 713,5 | 277,2                  | 3 250,0 | 940,0   |       |
|                   | IV               | 1 130,7 | 485,5         |         |                | 15 865,4 | 930,5     | 1 488,9 | 209,1                  | 2 873,0 | 805,8   |       |
| 1975              | I                | 1 035,4 | 476,4         |         |                | 14 454,0 | 848,2     | 1 476,7 | 217,4                  | 2 488,7 | 781,5   |       |
|                   | II               | 1 016,0 | 529,3         |         |                | 14 310,3 | 847,6     | 1 589,0 | 216,9                  | 2 477,1 | 746,7   |       |
|                   | III              |         |               |         |                |          |           |         |                        |         |         |       |
| 1974              | F                | 265,1   | 124,5         | 423,7   | 84,7           | 4 904,2  | 311,6     | 502,2   | 60,8                   | 749,1   | 223,4   |       |
|                   | M                | 345,8   | 174,3         | 466,8   | 69,8           | 5 120,4  | 329,6     | 605,7   | 84,6                   | 809,9   | 234,5   |       |
|                   | A                | 330,5   | 182,9         | 421,0   | 93,2           | 5 328,1  | 332,1     | 620,6   | 80,9                   | 826,7   | 199,5   |       |
|                   | M                | 369,1   | 210,7         | 386,3   | 56,5           | 5 941,3  | 397,4     | 680,8   | 104,1                  | 1 044,1 | 271,4   |       |
|                   | J                | 392,1   | 195,8         | 435,3   | 101,0          | 5 506,8  | 396,0     | 621,0   | 62,5                   | 860,7   | 240,4   |       |
|                   | J                | 384,6   | 208,6         |         |                | 5 603,9  | 398,8     | 603,4   | 115,9                  | 1 062,8 | 312,0   |       |
|                   | A                | 325,1   | 133,1         |         |                | 5 148,7  | 330,5     | 583,1   | 83,0                   | 1 124,6 | 325,4   |       |
|                   | S                | 343,7   | 153,3         |         |                | 4 719,8  | 289,9     | 527,0   | 78,3                   | 1 062,6 | 302,6   |       |
|                   | O                | 377,7   | 182,0         |         |                | 5 371,0  | 312,1     | 482,6   | 71,3                   | 1 041,9 | 267,4   |       |
|                   | N                | 342,3   | 138,8         |         |                | 5 121,0  | 300,4     | 506,4   | 68,7                   | 946,3   | 247,1   |       |
|                   | D                | 410,7   | 164,7         |         |                | 5 373,4  | 318,0     | 499,9   | 69,1                   | 884,8   | 291,3   |       |
|                   | 1975             | J       | 382,2         | 178,5   |                |          | 4 908,9   | 272,4   | 512,0                  | 74,1    | 945,3   | 303,4 |
|                   |                  | F       | 342,9         | 162,1   |                |          | 4 510,5   | 274,9   | 461,5                  | 70,5    | 800,9   | 266,6 |
| M                 |                  | 310,4   | 135,9         |         |                | 5 034,6  | 300,9     | 503,2   | 72,8                   | 742,5   | 211,5   |       |
| A                 |                  | 363,7   | 194,4         |         |                | 4 711,8  | 292,3     | 513,3   | 72,7                   | 879,9   | 250,8   |       |
| M                 |                  | 315,1   | 154,6         |         |                | 5 084,0  | 268,7     | 543,8   | 80,3                   | 867,3   | 272,9   |       |
| J                 |                  | 337,2   | 180,3         |         |                | 4 514,5  | 286,6     | 531,9   | 63,9                   | 729,9   | 223,0   |       |
| J                 |                  | 332,9   | 154,0         |         |                | 4 962,8  | 312,7     | 568,6   | 64,6                   | 904,7   | 297,7   |       |
| A                 |                  | 290,5   | 118,6         |         |                | 4 469,3  | 269,5     |         |                        |         |         |       |
| S                 |                  |         |               |         |                |          |           |         |                        |         |         |       |
| O                 |                  |         |               |         |                |          |           |         |                        |         |         |       |
| <b>export</b>     |                  |         |               |         |                |          |           |         |                        |         |         |       |
| 1974              | II               | 463,2   | 183,2         | 820,8   | 196,4          | 13 741,2 | 1 516,3   | 1 591,9 | 372,8                  | 2 719,9 | 444,3   |       |
|                   | III              | 401,8   | 141,9         |         |                | 14 972,8 | 1 715,9   | 1 590,5 | 335,8                  | 2 970,7 | 456,3   |       |
|                   | IV               | 494,0   | 180,8         |         |                | 16 540,7 | 1 655,9   | 1 333,4 | 338,5                  | 2 851,1 | 416,6   |       |
| 1975              | I                | 524,1   | 212,3         |         |                | 13 212,6 | 1 410,9   | 1 284,5 | 347,1                  | 2 928,3 | 462,7   |       |
|                   | II               | 483,3   | 215,3         |         |                | 13 687,7 | 1 429,8   | 1 407,4 | 361,6                  | :       | :       |       |
|                   | III              |         |               |         |                |          |           |         |                        |         |         |       |
| 1974              | F                | 140,0   | 54,8          | 275,0   | 70,9           | 3 553,7  | 390,6     | 412,4   | 94,0                   | 878,4   | 129,1   |       |
|                   | M                | 174,0   | 69,4          | 423,5   | 107,1          | 4 126,8  | 455,4     | 493,7   | 116,7                  | 779,9   | 113,0   |       |
|                   | A                | 148,6   | 64,6          | 223,8   | 54,7           | 4 262,7  | 475,2     | 496,9   | 114,0                  | 765,7   | 113,2   |       |
|                   | M                | 169,2   | 62,1          | 274,3   | 65,3           | 4 625,3  | 534,8     | 567,8   | 135,8                  | 1 062,5 | 170,1   |       |
|                   | J                | 143,9   | 56,5          | 322,7   | 76,4           | 4 853,2  | 506,3     | 527,2   | 123,0                  | 891,7   | 161,0   |       |
|                   | J                | 141,9   | 48,3          |         |                | 5 182,0  | 538,1     | 529,4   | 117,3                  | 972,8   | 156,7   |       |
|                   | A                | 130,7   | 51,5          |         |                | 5 028,9  | 553,9     | 553,7   | 122,7                  | 968,2   | 147,7   |       |
|                   | S                | 129,2   | 42,1          |         |                | 4 761,9  | 623,9     | 507,4   | 95,8                   | 1 029,7 | 151,9   |       |
|                   | O                | 149,3   | 54,3          |         |                | 5 470,6  | 547,5     | 421,9   | 93,8                   | 931,8   | 113,7   |       |
|                   | N                | 149,0   | 55,6          |         |                | 5 099,0  | 486,6     | 467,5   | 117,6                  | 965,3   | 171,6   |       |
|                   | D                | 195,7   | 70,9          |         |                | 5 971,1  | 621,8     | 444,0   | 127,1                  | 954,0   | 131,3   |       |
|                   | 1975             | J       | 167,5         | 78,4    |                |          | 3 686,5   | 370,8   | 457,5                  | 120,3   | 1 002,9 | 157,3 |
|                   |                  | F       | 173,6         | 65,2    |                |          | 4 444,1   | 491,6   | 376,6                  | 102,1   | 999,0   | 172,1 |
| M                 |                  | 183,1   | 68,6          |         |                | 5 082,0  | 548,5     | 450,4   | 124,7                  | 926,4   | 133,3   |       |
| A                 |                  | 183,3   | 109,2         |         |                | 4 831,6  | 574,4     | 452,6   | 121,4                  | 1 041,2 | 162,6   |       |
| M                 |                  | 147,2   | 56,1          |         |                | 4 393,1  | 436,8     | 465,3   | 116,6                  | 1 077,4 | 170,3   |       |
| J                 |                  | 152,8   | 50,0          |         |                | 4 463,0  | 418,6     | 489,5   | 123,6                  | :       | :       |       |
| J                 |                  | 149,0   | 47,6          |         |                | 4 802,9  | 467,9     | 526,7   | 125,2                  | :       | :       |       |
| A                 |                  | 114,9   | 38,2          |         |                | 4 385,1  | 427,7     |         |                        |         |         |       |
| S                 |                  |         |               |         |                |          |           |         |                        |         |         |       |
| O                 |                  |         |               |         |                |          |           |         |                        |         |         |       |



**TAUX DE CONVERSION :**

**États membres de la CE<sup>1)</sup>  
et États-Unis**

**EXCHANGE RATES :**

**Member States of the EC<sup>1)</sup>  
and the United States**

| Période<br>Period | Deutschland<br>(BR) | France             | Italia             | Nederland         | Belg.-Lux.              | United Kingdom<br>Ireland | Danmark            | United States     |
|-------------------|---------------------|--------------------|--------------------|-------------------|-------------------------|---------------------------|--------------------|-------------------|
|                   | 1000 DM = ... Eur   | 1000 Ffr = ... Eur | 1000 Lit = ... Eur | 1000 Fl = ... Eur | 1000 Fb/Flux. = ... Eur | 1000 £ = ... Eur          | 1000 Dkr = ... Eur | 1000 \$ = ... Eur |
| 1958              | 238,095             | 2,38095            | 1,600              | 263,158           | 20,044                  | 2 800,000                 | 144,778            | 1 000,000         |
| 1959              | ↓                   | 2,02550            | ↓                  | ↓                 | 20,016                  | ↓                         | ↓                  | ↓                 |
| 1960              | ↓                   | 202,550            | ↓                  | ↓                 | 20,000                  | ↓                         | ↓                  | ↓                 |
| 1961              | 247,827             | ↓                  | ↓                  | 274,092           | ↓                       | ↓                         | ↓                  | ↓                 |
| 1962              | 250,000             | ↓                  | ↓                  | 276,243           | ↓                       | ↓                         | ↓                  | ↓                 |
| 1963              | ↓                   | ↓                  | ↓                  | ↓                 | ↓                       | ↓                         | ↓                  | ↓                 |
| 1964              | ↓                   | ↓                  | ↓                  | ↓                 | ↓                       | ↓                         | ↓                  | ↓                 |
| 1965              | ↓                   | ↓                  | ↓                  | ↓                 | ↓                       | ↓                         | ↓                  | ↓                 |
| 1966              | ↓                   | ↓                  | ↓                  | ↓                 | ↓                       | ↓                         | ↓                  | ↓                 |
| 1967              | ↓                   | ↓                  | ↓                  | ↓                 | ↓                       | 2 744,855                 | 143,395            | ↓                 |
| 1968              | ↓                   | ↓                  | ↓                  | ↓                 | ↓                       | 2 400,000                 | 133,333            | ↓                 |
| 1969              | 253,902             | 193,230            | ↓                  | ↓                 | ↓                       | ↓                         | ↓                  | ↓                 |
| 1970              | 273,224             | 180,044            | ↓                  | ↓                 | ↓                       | ↓                         | ↓                  | ↓                 |
| 1971              | 273,587             | ↓                  | ↓                  | ↓                 | ↓                       | ↓                         | ↓                  | ↓                 |
| 1972              | 285,819             | ↓                  | 1,584              | 283,864           | 20,552                  | 2 288,330                 | 133,612            | 997,427           |
| 1973              | 300,471             | ↓                  | 1,372              | 287,844           | ↓                       | 1 956,947                 | 131,956            | 921,056           |
| 1974              | 310,580             | 166,389            | 1,230              | 298,056           | ↓                       | 1 872,659                 | ↓                  | 800,000           |
| 1975              | 310,580             | 176,056            | 1,159              | 298,056           | ↓                       | 1 675,042                 | ↓                  | 800,000           |
| 1973              | ↓                   | ↓                  | ↓                  | ↓                 | ↓                       | ↓                         | ↓                  | ↓                 |
| J                 | 310,580             | 180,044            | 1,255              | 283,864           | 20,552                  | 1 851,852                 | 131,956            | 729,927           |
| A                 | ↓                   | ↓                  | 1,318              | ↓                 | ↓                       | 1 872,659                 | ↓                  | 757,576           |
| S                 | ↓                   | ↓                  | 1,340              | 290,315           | ↓                       | 1 834,862                 | ↓                  | 757,576           |
| O                 | ↓                   | ↓                  | 1,325              | 298,056           | ↓                       | 1 821,494                 | ↓                  | 751,880           |
| N                 | ↓                   | ↓                  | 1,344              | ↓                 | ↓                       | 1 897,533                 | ↓                  | 793,651           |
| D                 | ↓                   | ↓                  | 1,362              | ↓                 | ↓                       | 1 919,386                 | ↓                  | 826,446           |
| 1974              | ↓                   | ↓                  | ↓                  | ↓                 | ↓                       | ↓                         | ↓                  | ↓                 |
| J                 | 310,580             | 174,825            | 1,359              | 298,056           | 20,552                  | 1 953,125                 | 131,956            | 877,193           |
| F                 | ↓                   | 170,068            | 1,289              | ↓                 | ↓                       | 1 919,386                 | ↓                  | 847,458           |
| M                 | ↓                   | 169,779            | 1,285              | ↓                 | ↓                       | 1 915,709                 | ↓                  | 819,672           |
| A                 | ↓                   | 163,399            | 1,253              | ↓                 | ↓                       | 1 901,141                 | ↓                  | 793,651           |
| M                 | ↓                   | 158,730            | 1,221              | ↓                 | ↓                       | 1 862,197                 | ↓                  | 775,194           |
| J                 | ↓                   | 159,744            | 1,206              | ↓                 | ↓                       | 1 872,659                 | ↓                  | 787,402           |
| J                 | ↓                   | 164,204            | 1,217              | ↓                 | ↓                       | 1 872,659                 | ↓                  | 781,250           |
| A                 | ↓                   | 167,224            | 1,220              | ↓                 | ↓                       | 1 876,173                 | ↓                  | 800,000           |
| S                 | ↓                   | 169,492            | 1,230              | ↓                 | ↓                       | 1 886,792                 | ↓                  | 813,008           |
| O                 | ↓                   | 168,067            | 1,192              | ↓                 | ↓                       | 1 855,288                 | ↓                  | 793,651           |
| N                 | ↓                   | 165,837            | 1,164              | ↓                 | ↓                       | 1 808,318                 | ↓                  | 775,194           |
| D                 | ↓                   | 167,224            | 1,153              | ↓                 | ↓                       | 1 773,050                 | ↓                  | 763,359           |
| 1975              | ↓                   | ↓                  | ↓                  | ↓                 | ↓                       | ↓                         | ↓                  | ↓                 |
| J                 | 310,580             | 167,785            | 1,135              | 298,056           | 20,552                  | 1 730,104                 | 131,956            | 735,294           |
| F                 | ↓                   | 168,067            | 1,129              | ↓                 | ↓                       | 1 724,138                 | ↓                  | 719,424           |
| M                 | ↓                   | 169,205            | 1,126              | ↓                 | ↓                       | 1 718,213                 | ↓                  | 709,220           |
| A                 | ↓                   | 173,010            | 1,148              | ↓                 | ↓                       | 1 721,170                 | ↓                  | 724,638           |
| M                 | ↓                   | 177,936            | 1,148              | ↓                 | ↓                       | 1 672,241                 | ↓                  | 719,424           |
| J                 | ↓                   | 179,533            | 1,160              | ↓                 | ↓                       | 1 647,446                 | ↓                  | 719,424           |
| J                 | ↓                   | 179,856            | 1,168              | ↓                 | ↓                       | 1 655,629                 | ↓                  | 757,576           |
| A                 | ↓                   | 180,044            | 1,181              | ↓                 | ↓                       | 1 669,449                 | ↓                  | 787,402           |
| S                 | ↓                   | ↓                  | 1,188              | ↓                 | ↓                       | 1 667,852                 | ↓                  | 806,452           |
| O                 | ↓                   | ↓                  | 1,175              | ↓                 | ↓                       | 1 639,344                 | ↓                  | 800,000           |
| N                 | ↓                   | ↓                  | 1,175              | ↓                 | ↓                       | 1 636,661                 | ↓                  | 800,000           |
| D                 | ↓                   | ↓                  | 1,183              | ↓                 | ↓                       | 1 633,987                 | ↓                  | 806,452           |
| 1973              | ↓                   | ↓                  | ↓                  | ↓                 | ↓                       | ↓                         | ↓                  | ↓                 |
| J - J             | 293,574             | 180,044            | 1,397              | 283,864           | 20,552                  | 2 024,291                 | 131,956            | 819,672           |
| J - A             | 295,639             | ↓                  | 1,395              | 283,864           | ↓                       | 2 004,008                 | ↓                  | 806,452           |
| J - S             | 297,210             | ↓                  | 1,381              | 284,558           | ↓                       | 1 984,127                 | ↓                  | 800,000           |
| J - O             | 298,521             | ↓                  | 1,374              | 285,878           | ↓                       | 1 964,637                 | ↓                  | ↓                 |
| J - N             | 299,565             | ↓                  | 1,372              | 286,932           | ↓                       | 1 956,947                 | ↓                  | ↓                 |
| J - D             | 300,471             | ↓                  | 1,372              | 287,844           | ↓                       | 1 956,947                 | ↓                  | ↓                 |
| 1974              | ↓                   | ↓                  | ↓                  | ↓                 | ↓                       | ↓                         | ↓                  | ↓                 |
| J                 | 310,580             | 174,825            | 1,359              | 298,056           | 20,552                  | 1 953,125                 | 131,956            | 877,193           |
| J - F             | ↓                   | 172,414            | 1,323              | ↓                 | ↓                       | 1 934,236                 | ↓                  | 862,069           |
| J - M             | ↓                   | 171,527            | 1,311              | ↓                 | ↓                       | 1 930,502                 | ↓                  | 847,458           |
| J - A             | ↓                   | 169,492            | 1,295              | ↓                 | ↓                       | 1 923,077                 | ↓                  | 833,333           |
| J - M             | ↓                   | 167,224            | 1,280              | ↓                 | ↓                       | 1 908,397                 | ↓                  | 819,672           |
| J - J             | ↓                   | 165,837            | 1,267              | ↓                 | ↓                       | 1 904,762                 | 813,008            | ↓                 |
| J - J             | ↓                   | 165,563            | 1,259              | ↓                 | ↓                       | 1 897,533                 | ↓                  | 813,008           |
| J - A             | ↓                   | 165,837            | 1,255              | ↓                 | ↓                       | 1 897,533                 | ↓                  | 806,452           |
| J - S             | ↓                   | 166,113            | 1,252              | ↓                 | ↓                       | 1 893,939                 | ↓                  | ↓                 |
| J - O             | ↓                   | 166,389            | 1,245              | ↓                 | ↓                       | 1 890,359                 | ↓                  | ↓                 |
| J - N             | ↓                   | 166,389            | 1,238              | ↓                 | ↓                       | 1 883,239                 | ↓                  | ↓                 |
| J - D             | ↓                   | 166,389            | 1,230              | ↓                 | ↓                       | 1 872,659                 | ↓                  | 800,000           |
| 1975              | ↓                   | ↓                  | ↓                  | ↓                 | ↓                       | ↓                         | ↓                  | ↓                 |
| J                 | 310,580             | 167,785            | 1,135              | 298,056           | 20,552                  | 1 730,104                 | 131,956            | 735,294           |
| J - F             | ↓                   | 167,785            | 1,131              | ↓                 | ↓                       | 1 727,116                 | ↓                  | 724,638           |
| J - M             | ↓                   | 168,350            | 1,130              | ↓                 | ↓                       | 1 724,138                 | ↓                  | 719,424           |
| J - A             | ↓                   | 169,492            | 1,134              | ↓                 | ↓                       | 1 724,138                 | ↓                  | ↓                 |
| J - M             | ↓                   | 171,233            | 1,136              | ↓                 | ↓                       | 1 712,329                 | ↓                  | ↓                 |
| J - J             | ↓                   | 172,414            | 1,140              | ↓                 | ↓                       | 1 700,680                 | ↓                  | ↓                 |
| J - J             | ↓                   | 173,611            | 1,144              | ↓                 | ↓                       | 1 694,915                 | ↓                  | 724,638           |
| J - A             | ↓                   | 174,216            | 1,149              | ↓                 | ↓                       | 1 692,047                 | ↓                  | 735,294           |
| J - S             | ↓                   | 174,825            | 1,153              | ↓                 | ↓                       | 1 689,189                 | ↓                  | 740,741           |
| J - O             | ↓                   | 175,439            | 1,155              | ↓                 | ↓                       | 1 683,502                 | ↓                  | 746,269           |
| J - N             | ↓                   | 175,747            | 1,157              | ↓                 | ↓                       | 1 680,672                 | ↓                  | 751,880           |
| J - D             | ↓                   | 176,056            | 1,159              | ↓                 | ↓                       | 1 675,042                 | ↓                  | 757,576           |

<sup>1)</sup> Voir note explicative page VII.

<sup>1)</sup> See explanatory note page VII.

**TAUX DE CONVERSION :**

**EXCHANGE RATES :**

**Autres pays**

**Other countries**

| Pays                     | Unite nationale<br>National currency unit | Equivalent en dollars<br>Equivalent in dollars |                       |          |          |          | Countries               |
|--------------------------|---|--|-----------------------|----------|----------|----------|-------------------------|
|                          |   | 1970   | 1971                  | 1972     | 1973     | 1974     |                         |
| Islande                  | 1 000 Kroner                              | 11,3636  | →                     | →        | 11,0412  | 9,9960   | Iceland                 |
| Norvege                  | 1 000 Kroner                              | 140,0  | →                     | 150,48   | 171,70   | 181,16   | Norway                  |
| Suede                    | 1 000 Kroner                              | 193,304  | →                     | 207,775  | 227,692  | 224,266  | Sweden                  |
| Finlande                 | 1 000 Markkaa                             | 238,097  | →                     | 243,902  | 261,712  | 265,182  | Finland                 |
| Suisse                   | 1 000 Francs suisses                      | 232,70   | 244,335 <sup>1)</sup> | →        | 315,7562 | 335,6831 | Switzerland             |
| Autriche                 | 1 000 Schillinge                          | 38,46  | 40,404 <sup>1)</sup>  | 42,9185  | 48,8759  | 53,5046  | Austria                 |
| Portugal                 | 1 000 Escudos                             | 34,7826  | →                     | 36,6972  | 38,8954  | 39,2157  | Portugal                |
| Espagne                  | 1 000 Gold Pesetas                        | 14,2857  | →                     | 15,5102  | 17,0823  | 17,3491  | Spain                   |
| Yougoslavie              | 1 000 Dinara                              | 80,0   | 67,6133               | 58,8235  | 61,7665  | 62,8536  | Yugoslavia              |
| Malte                    | 1 000 Pounds Sterlings                    | 2 400,0  | →                     | 2 605,71 | 2 723,0  | 2 595,0  | Malta                   |
| Grece                    | 1 000 Drachmi                             | 33,3333  | →                     | →        | 33,7268  | 33,3333  | Greece                  |
| Turquie                  | 1 000 Lires                               | 66,6667 <sup>2)</sup>                          | →                     | 71,4286  | 71,3267  | 71,9942  | Turkey                  |
| U R S S                  | 1 000 Rublei                              | 1 111,1  | 1 206,3               | 1 206,3  | 1 340,5  | 1 369,9  | Soviet Union            |
| Rep dem allemande        | 1 000 Valuta Mark                         | 238,0  | →                     | →        | →        | →        | German Dem Rep          |
| Pologne                  | 1 000 Zloty                               | 250,0  | 271,7                 | →        | 301,2    | 312,5    | Poland                  |
| Tchecoslovaquie          | 1 000 Kroner                              | 138,89   | 150,83                | →        | 167,50   | →        | Czechoslovakia          |
| Hongrie                  | 1 000 Forint                              | 85,18  | 92,51                 | →        | 109,29   | 106,50   | Hungary                 |
| Roumanie                 | 1 000 Lei                                 | 166,7  | →                     | →        | →        | →        | Romania                 |
| Bulgarie                 | 1 000 Lev                                 | 854,7  | →                     | →        | →        | 1 030,9  | Bulgaria                |
| Maroc                    | 1 000 Dirham                              | 197,609  | →                     | 214,547  | 234,412  | 238,379  | Morocco                 |
| Tunisie                  | 1 000 Dinars                              | 1 904,76                                       | 1 919,39              | 2 066,12 | 2 277,90 | 2 298,85 | Tunisia                 |
| Libye                    | 1 000 Pounds                              | 2 800,0  | →                     | 3 040,0  | 3 320,0  | 3 380,0  | Libya                   |
| Egypte                   | 1 000 Pounds                              | 2 300,0  | →                     | →        | 2 510,0  | 2 560,0  | Egypt                   |
| Soudan                   | 1 000 Pounds                              | 2 871,56                                       | →                     | →        | →        | →        | Sudan                   |
| Sierra Leone             | 1 000 Leones                              | 1 200,0  | →                     | 1 269,0  | 1 241,0  | 1 185,0  | Sierra Leone            |
| Ghana                    | 1 000 Cedis                               | 980,0  | 944,0                 | 761,0    | 855,0    | 870,0    | Ghana                   |
| Nigeria                  | 1 000 Pounds                              | 2 800,0  | →                     | 3 040,0  | 1 520,0  | 1 620,0  | Nigeria                 |
| Kenya, Ouganda, Tanzanie | 1 000 Shillings                           | 140,0  | →                     | →        | 142,816  | 139,997  | Kenya, Uganda, Tanzania |
| Ethiopia                 | 1 000 Ethioop \$                          | 400,0  | →                     | 434,216  | 478,012  | 482,625  | Ethiopia                |
| Ile Maurice              | 1 000 Rupees                              | 180,0  | →                     | 195,429  | 185,494  | 175,469  | Mauritius               |
| Rep d'Afrique du Sud     | 1 000 Rands                               | 1 400,0  | →                     | 1 294,0  | 1 437,0  | 1 472,0  | Rep of South Africa     |
| Canada                   | 1 000 Cand \$                             | 925,0  | →                     | →        | 999,5    | 1 022,5  | Canada                  |
| Mexique                  | 1 000 Pesos                               | 80,0   | →                     | →        | →        | →        | Mexico                  |
| El Salvador              | 1 000 Colones                             | 400,0  | →                     | →        | →        | →        | El Salvador             |
| Nicaragua                | 1 000 Cordobas                            | 141,844  | →                     | →        | →        | →        | Nicaragua               |
| Costa Rica               | 1 000 Colones                             | 150,943  | →                     | →        | →        | 126,231  | Costa Rica              |
| Panama, Rep              | 1 000 Balboas                             | 1 000,0  | →                     | →        | →        | →        | Panama                  |
| Rep. Dominicaine         | 1 000 Pesos                               | 1 000,0  | →                     | →        | →        | →        | Dominican Republic      |
| Jamaique                 | 1 000 Jama. \$                            | 1 200,0  | 1 209,0               | 1 260,0  | 1 108,0  | 1 100,0  | Jamaica                 |
| Trinidad et Tobago       | 1 000 Tri & Tob \$                        | 500,0  | →                     | 519,751  | 506,586  | 486,618  | Trinidad - Tobago       |
| Equateur                 | 1 000 Sucres                              | 40,0   | →                     | →        | →        | →        | Ecuador                 |
| Venezuela                | 1 000 Bolivares                           | 222,22   | →                     | 227,27   | 231,48   | 232,56   | Venezuela               |
| Perou                    | 1 000 Soles                               | 25,84  | →                     | →        | →        | →        | Peru                    |
| Uruguay                  | 1 000 Pesos                               | 4,0  | →                     | 1,805    | 1,145    | 0,8319   | Uruguay                 |
| Chypre                   | 1 000 Pounds                              | 2 400,0  | 2 432,0               | 2 607,0  | 2 832,0  | 2 754,0  | Cyprus                  |
| Syrie                    | 1 000 Pounds                              | 261,8  | →                     | 231,5    | 251,9    | 266,7    | Syria                   |
| Irak                     | 1 000 Dinars                              | 2 800,0  | →                     | 3 040,0  | 3 320,0  | 3 380,0  | Iraq                    |
| Iran                     | 1 000 Rials                               | 13,2013  | →                     | →        | 14,4009  | 14,6671  | Iran                    |
| Afghanistan              | 1 000 Afghanis                            | 12,2175  | 11,4903               | 12,4100  | 15,4775  | 17,3913  | Afghanistan             |
| Israel                   | 1 000 Pounds                              | 285,714  | 267,881               | 238,095  | →        | 222,222  | Israel                  |
| Jordanie                 | 1 000 Dinars                              | 2 800,0  | →                     | →        | 3 080,0  | 3 110,0  | Jordan                  |
| Arabie Seoudite          | 1 000 Riyals                              | 222,222  | →                     | 241,255  | 271,076  | 281,690  | Saudi Arabia            |
| Koweït                   | 1 000 Dinars                              | 2 800,0  | →                     | 3 040,0  | 3 360,0  | 3 410,0  | Kuwait                  |
| Pakistan                 | 1 000 Rupees                              | 210,0  | →                     | →        | 100,08   | 101,01   | Pakistan                |
| Union Indienne           | 1 000 Rupees                              | 133,333  | →                     | 131,822  | 130,310  | 124,409  | India                   |
| Sri Lanka                | 1 000 Rupees                              | 168,011  | →                     | 162,311  | 155,304  | 149,432  | Sri Lanka               |
| Thaïlande (Siam)         | 1 000 Bahts                               | 48,0769  | →                     | →        | 49,0196  | 50,0000  | Thailand                |
| Indonesie                | 1 000 Rupees                              | 2,7701   | 2,5641                | 2,4096   | →        | →        | Indonesia               |
| Malaysia                 | 1 000 Malay \$                            | 326,667  | →                     | 354,666  | 402,739  | 415,628  | Malaysia                |
| Singapour                | 1 000 Singap. \$                          | 326,667  | →                     | 354,666  | 402,414  | 408,330  | Singapore               |
| Philippines              | 1 000 Pesos                               | 169,92   | 156,01                | 150,69   | 148,50   | 147,97   | Philippines             |
| Japon                    | 1 000 Yen                                 | 2,77778  | →                     | 3,24675  | 3,66515  | 3,43229  | Japan                   |
| Taiwan (Formose)         | 1 000 Taiw. \$                            | 25,0 <sup>1)</sup>                             | →                     | →        | 26,0892  | 26,3158  | Taiwan                  |
| Hong Kong                | 1 000 H.K. \$                             | 165,0  | →                     | →        | →        | →        | Hong Kong               |
| Australie                | 1 000 Austral. \$                         | 1 120,0  | 1 134,0               | 1 191,0  | 1 413,8  | 1 437,6  | Australia               |
| Nouvelle-Zelande         | 1 000 New Z. \$                           | 1 120,0  | →                     | 1 216,0  | 1 363,0  | 1 401,0  | New Zealand             |

<sup>1)</sup> 15.1971 →  
<sup>2)</sup> 18.1970 →  
<sup>3)</sup> 19.1970 →







DE EUROPÆISKE FÆLLESSKABERS STATISTISKE KONTOR  
STATISTISCHES AMT DER EUROPÄISCHEN GEMEINSCHAFTEN  
STATISTICAL OFFICE OF THE EUROPEAN COMMUNITIES  
OFFICE STATISTIQUE DES COMMUNAUTÉS EUROPÉENNES  
ISTITUTO STATISTICO DELLE COMUNITÀ EUROPEE  
BUREAU VOOR DE STATISTIEK DER EUROPESE GEMEENSCHAPPEN

**J. Mayer**                      **Generaldirektør / Generaldirektor / Director-General / Directeur général / Direttore generale / Directeur-generaal**

**E. Hentgen**                      **Assistent / Assistent / Assistant / Assistant / Assistente / Assistent**

**Direktører / Direktoren / Directors / Directeurs / Direttori / Directeuren :**

**G. Bertaud**                      Statistiske metoder, information  
Statistische Methoden, Informationswesen  
Statistical methods, information processing  
Methodologie statistique, traitement de l'information  
Metodologia statistica, trattamento dell'informazione  
Methodologie van de statistiek, informatieverwerking

**V. Paretti**                      Almen statistik og nationalregnskab  
Allgemeine Statistik und Volkswirtschaftliche Gesamtrechnung  
General statistics and national accounts  
Statistiques générales et comptes nationaux  
Statistiche generali e conti nazionali  
Algemene statistiek en nationale rekeningen

**D. Harris**                      Befolknings- og socialstatistik  
Bevölkerungs- und Sozialstatistik  
Demographical and social statistics  
Statistiques démographiques et sociales  
Statistiche demografiche e sociali  
Sociale en bevolkingsstatistiek

**S. Louwes**                      Landbrugs-, skovbrugs- og fiskeristatistik  
Statistik der Landwirtschaft, Forstwirtschaft und Fischerei  
Agriculture, forests and fisheries statistics  
Statistiques de l'agriculture, des forêts et de la pêche  
Statistiche dell'agricoltura, delle foreste e della pesca  
Landbouw-, bosbouw- en visserijstatistiek

...                                  Energi-, industri- og håndværksstatistik  
Energie-, Industrie- und Handwerksstatistik  
Energy, industrial and handicraft statistics  
Statistiques de l'énergie, de l'industrie et de l'artisanat  
Statistiche dell'energia, dell'industria e dell'artigianato  
Energie-, industrie- en ambachtsstatistiek

**S. Ronchetti**                      Handels-, transport- og servicestatistik  
Handels-, Transport- und Dienstleistungsstatistik  
Trade, transport and services statistics  
Statistiques des commerces, transports et services  
Statistiche dei commerci, trasporti e servizi  
Handels-, vervoers- en dienstverleningsstatistiek

**Salgs- og abonnementskontorer - Vertriebsbüros - Sales Offices  
Bureaux de vente - Uffici di vendita - Verkoopkantoren**

**Belgique - België**

*Moniteur belge — Belgisch Staatsblad*

Rue de Louvain 40-42 —  
Leuvenseweg 40-42  
1000 Bruxelles — 1000 Brussel  
Tel. 512 0026  
CCP 000-2005502-27  
Postrekening 000-2005502-27

*Sous-dépôt — Agentschap :*

Librairie européenne —  
Europese Boekhandel  
Rue de la Loi 244 — Wetstraat 244  
1040 Bruxelles — 1040 Brussel

**Danmark**

*J.H. Schultz — Boghandel*

Montergade 19  
1116 København K  
Tel. 14 1195  
Girokonto 1195

**BR Deutschland**

*Verlag Bundesanzeiger*

5 Köln 1 — Breite Straße — Postfach 108 006  
Tel. (0221)21 03 48  
(Fernschreiber : Anzeiger Bonn 08 882 595)  
Postscheckkonto 834 000 Köln

**France**

*Service de vente en France des publications  
des Communautés européennes*

*Journal officiel*

26, rue Desaix  
75732 Paris Cedex 15  
Tel. (1)578 61 39 — CCP Paris 23-96

**Ireland**

*Stationery Office*

Beggar's Bush  
Dublin 4  
Tel. 688433

**Italia**

*Libreria dello Stato*

Piazza G. Verdi 10  
00198 Roma — Tel. (6)8508  
Telex 62008  
CCP 1/2640

*Agenzie :*

00187 Roma — Via XX Settembre  
(Palazzo Ministero  
del Tesoro)  
20121 Milano — Galleria  
Vittorio Emanuele 3  
Tel. 806406

**Grand-Duché  
de Luxembourg**

*Office des publications officielles  
des Communautés européennes*

5, rue du Commerce  
Boite postale 1003 — Luxembourg  
Tel. 490081 — CCP 191-90  
Compte courant bancaire :  
BIL 8-109/6003/300

**Nederland**

*Staatsdrukkerij- en uitgeverijbedrijf*

Christoffel Plantijnstraat, 's-Gravenhage  
Tel. (070)814511  
Postgiro 425300

**United Kingdom**

*H.M. Stationery Office*

P.O. Box 569  
London SE1 9NH  
Tel. (01)9286977, ext. 365

**United States of America**

*European Community Information Service*

2100 M Street N.W.  
Suite 707  
Washington D.C. 20037  
Tel. 2965131

**Schweiz - Suisse - Svizzera**

*Librairie Payot*

6, rue Grenus  
1211 Genève  
Tél. 318950  
CCP 12-236 Genève

**Sverige**

*Librairie C.E. Fritze*

2, Fredsgatan  
Stockholm 16  
Post Giro 193, Bank Giro 73/4015

**España**

*Libreria Mundi-Prensa*

Castelló 37  
Madrid 1  
Tel. 2754655

**Andre lande · Andere Länder · Other countries · Autres pays · Altri paesi · Andere landen**

Kontoret for De europæiske Fællesskabers officielle Publikationer - Amt für amtliche Veröffentlichungen der Europäischen Gemeinschaften - Office for Official Publications of the European Communities - Office des publications officielles des Communautés européennes - Ufficio delle pubblicazioni ufficiali delle Comunità europee - Bureau voor officiële publikaties der Europese Gemeenschappen

Luxembourg 5, rue du Commerce Boite postale 1003 Tel. 490081 CCP 191-90 Compte courant bancaire BIL 8-109/6003/300



|                  |                  |                     |                   |
|------------------|------------------|---------------------|-------------------|
| Pris pr. hæfte   | Dkr. 23,60       | Helårsabonnement    | Dkr. 213          |
| Einzelpreis      | DM 10,20         | Jahresabonnement    | DM 92             |
| Single copie     | £ 1.85/\$ 4.30   | Annual subscription | £ 16.50/\$ 39     |
| Prix par numéro  | FF 18/FB 150     | Abonnement annuel   | FF 162/FB 1350    |
| Prezzo unitario  | Lit. 2750        | Abbonamento annuale | Lit. 24500        |
| Prijs per nummer | Fl. 10,40/FB 150 | Jaarabonnement      | Fl. 94,50/FB 1350 |

KONTORET FOR DE EUROPÆISKE FÆLLESSKABERS OFFICIELLE PUBLIKATIONER  
 AMT FÜR AMTLICHE VERÖFFENTLICHUNGEN DER EUROPÄISCHEN GEMEINSCHAFTEN  
 OFFICE FOR OFFICIAL PUBLICATIONS OF THE EUROPEAN COMMUNITIES  
 OFFICE DES PUBLICATIONS OFFICIELLES DES COMMUNAUTÉS EUROPÉENNES  
 UFFICIO DELLE PUBBLICAZIONI UFFICIALI DELLE COMUNITÀ EUROPEE  
 BUREAU VOOR OFFICIËLE PUBLIKATIES DER EUROPESE GEMEENSCHAPPEN