



MÅNEDLIGE BULLETIN OVER UDENRIGSHANDELEN
MONATSBULLETIN DER AUSSENHANDELSSTATISTIK
MONTHLY EXTERNAL TRADE BULLETIN
BULLETIN MENSUEL DU COMMERCE EXTÉRIEUR
BOLLETTINO MENSILE DEL COMMERCIO ESTERO
MAANDBULLETIN VAN DE BUITENLANDSE HANDEL



DE EUROPÆISKE FÆLLESSKABERS STATISTISKE KONTOR
STATISTISCHES AMT DER EUROPÄISCHEN GEMEINSCHAFTEN
STATISTICAL OFFICE OF THE EUROPEAN COMMUNITIES
OFFICE STATISTIQUE DES COMMUNAUTÉS EUROPÉENNES
ISTITUTO STATISTICO DELLE COMUNITÀ EUROPEE
BUREAU VOOR DE STATISTIEK DER EUROPESE GEMEENSCHAPPEN

Luxembourg, Centre Européen, Boîte postale 1907 — Tél. 430 11 Télex : Comeur Lu 3423
1049 Bruxelles, Bâtiment Berlaymont, Rue de la Loi 200 (Bureau de liaison) — Tél. 7358040

Denne publikation kan fås gennem de salgssteder, som er nævnt på omslagets tredje side i dette hæfte.

Diese Veröffentlichung ist bei den auf der dritten Umschlagseite aufgeführten Vertriebsbüros erhältlich.

This publication is obtainable from the sales offices mentioned on the inside back cover.

Pour obtenir cette publication, prière de s'adresser aux bureaux de vente dont les adresses sont indiquées à la page 3 de la couverture.

Per ottenere questa pubblicazione, si prega di rivolgersi agli uffici di vendita i cui indirizzi sono indicati nella 3ª pagina della copertina.

Deze publikatie is verkrijgbaar bij de verkoopkantoren waarvan de adressen op blz. 3 van het omslag vermeld zijn.

MÅNEDLIGE BULLETIN OVER UDENRIGSHANDELEN
MONATSBULLETIN DER AUSSENHANDELSSTATISTIK
MONTHLY EXTERNAL TRADE BULLETIN
BULLETIN MENSUEL DU COMMERCE EXTÉRIEUR
BOLLETTINO MENSILE DEL COMMERCIO ESTERO
MAANDBULLETIN VAN DE BUITENLANDSE HANDEL

1 - 1977

Indholdsgengivelse kun tilladt med angivelse af kilde

Inhaltswiedergabe nur mit Quellennachweis gestattet

Reproduction of the contents of this publication is
subject to acknowledgment of the source

La reproduction des données est subordonnée à
l'indication de la source

La riproduzione del contenuto è subordinata alla
citazione della fonte

Het overnemen van gegevens is toegestaan mits met
duidelijke bronvermelding

Forord

Den »Månedlige Bulletin over Udenrigshandelen« har til formål at give hurtig oplysning om den kortfristede udvikling af Fællesskabets udenrigshandel, samt om samhandelen mellem dets medlemsstater, såvel som om Fællesskabets stilling i handelen med tredjelande.

Der offentliggøres her måneds- og kvartalsresultater, opdelt efter oprindelseslande (efter afsendelsesland for Benelux-staterne indtil 31. december 1976 og for Irland og Danmark indtil 31. december 1977) og bestemmelsesland, dels efter varer eller efter landområder og varekategorier. Årsresultaterne offentliggøres i særlige årbøger eller i tillæg til månedshæfterne. Man vil finde detaljerede opdelinger efter varer og lande i »Analytiske Tabeller NIMEXE« og i »Analytiske Tabeller CST (SITC)«, der udkommer årligt. Alle værdiangivelser vedrører specialhandelen (indtil 31. december 1977 henfører de dog til den almindelige handel for Det forenede Kongerige, Danmarks og Irlands vedkommende).

Priserne er angivet cif til grænsen ved vareindførsel, og fob fra grænsen ved vareudførsel.

I overensstemmelse med »Landefortegnelsen« er landene ordnet efter kontinenter og geografisk beliggenhed, tilnærmelsesvis i rækkefølgen vest-øst, nord-syd. Den fuldstændige tekst til denne fortegnelse — som også offentliggøres i De europæiske Fællesskabers Tidende — udkommer een gang årligt på de seks officielle sprog som bilag til denne publikation.

Varerne er klassificeret ifølge »Den internationale Handelsklassifikationsstandard« (CST eller SITC).

Statistik vedrørende Forbundsrepublikken Tyskland omfatter også Vest-Berlin. Handelen med Den tyske demokratiske Republik og Øst-Berlin er ikke omfattet af Forbundsrepublikken Tysklands udenrigshandelsstatistik.

Fra den 1. januar 1971 er oplysninger om Nederlandenes indførsel fra BLEU (Belgisk-Luxembourgsk Økonomisk Union) udarbejdet på basis af de tilsvarende oplysninger om BLEU's udførsel til Nederlandene og omvendt. Der er anvendt en kurs svarende til 1000 bfrs = 72,40 fl. Fra den 17. september 1973 er kursen 1000 bfrs = 68,95 fl.

Vorbemerkungen

Das „Monatsbulletin der Außenhandelsstatistik“ dient der möglichst schnellen Berichterstattung über die kurzfristige Entwicklung des Außenhandels der Gemeinschaft und des Handels zwischen ihren Mitgliedstaaten sowie über die Stellung der Gemeinschaft im Handel der Drittländer.

Ausgewiesen werden Monats- und Vierteljahresergebnisse aufgegliedert nach Ursprungs- (für die Benelux-Staaten bis 31. Dezember 1976 und für Irland und Dänemark bis 31. Dezember 1977 Herkunfts-) und Bestimmungsländern, nach Waren und nach Zonen und Warenkategorien. Jahreszahlen bleiben besonderen Jahrbüchern oder Beilagen zum Monatsheft vorbehalten. Für detaillierte Aufgliederungen nach Waren und Ländern sei auf die jährlich herausgegebenen Veröffentlichungen „Analytische Übersichten NIMEXE“ und „Analytische Übersichten CST (SITC)“ verwiesen. Alle Angaben beziehen sich auf den Spezialhandel (für das Vereinigte Königreich, Dänemark und Irland jedoch bis zum 31. Dezember 1977 auf den Generalhandel).

Die Werte gelten cif nationale Grenze für die Einfuhr, fob nationale Grenze für die Ausfuhr.

Die Länder sind aufgrund des Länderverzeichnis nach Erdteilen und geographischer Lage annähernd in der Reihenfolge West-Ost, Nord-Süd angeordnet. Der vollständige Text dieses Verzeichnisses erscheint — abgesehen von seiner Veröffentlichung im Amtsblatt der Gemeinschaft — einmal jährlich in den sechs Amtssprachen, als Beilage zu diesem Monatsheft.

Die Waren sind gemäß dem „Internationalen Warenverzeichnis für den Außenhandel“ (CST oder SITC) geordnet.

Die Statistiken der Bundesrepublik Deutschland schließen das Gebiet von West-Berlin ein. Der Handel mit der Deutschen Demokratischen Republik und Berlin (Ost) ist in den Außenhandelsstatistiken der Bundesrepublik Deutschland nicht erfaßt.

Seit dem 1. Januar 1971 werden die Angaben über die Einfuhr der Niederlande aus der BLWU aufgrund der entsprechenden Angaben über die Ausfuhr der BLWU nach den Niederlanden und umgekehrt aufbereitet und zwar zum Wechselkurs von 1000 Fb = 72,40 Fl, ab 17. September 1973 zum Kurs von 1000 Fb = 68,95 Fl.

Foreword

The "Monthly External Trade Bulletin" aims to provide the most rapid possible information on the short-term development of Community foreign trade and trade between Member States, and on the position of the Community in trade between third countries.

It records monthly and quarterly results broken down by country of origin (dispatching country for the Benelux countries until 31 December 1976 and for Ireland and Denmark until 31 December 1977) and of destination, by products, and by zones and categories of products. Annual figures are reserved for special yearbooks or supplements to the monthly Bulletin. For a more detailed account of products and countries the reader should refer to the annual publications "Analytical Tables NIMEXE" and "Analytical Tables CST (SITC)". All the figures refer to special trade (though to general trade until 31 December 1977 for the United Kingdom, Denmark and Ireland).

Values are cif national frontier for imports, fob national frontier for exports.

The countries are classified according to the "Country Nomenclature" by continents, and by geographical location approximately in the order west-east, north-south. Complete text of this nomenclature, in addition to its publication in the Official Journal of the Communities, appears once a year in the six official languages as an appendix to this monthly publication.

The products are classified according to the "Standard International Trade Classification" (CST or SITC).

The statistics for the Federal Republic of Germany include the territory of West Berlin. Trade with the German Democratic Republic and East Berlin is not included in the Federal Republic's external trade statistics.

Since 1 January 1971, information on imports into the Netherlands from the BLEU is based on the relevant statistics on corresponding exports from the BLEU to the Netherlands and vice versa, at an exchange rate of initially BF 1000 = Fl 72,40 and from 17 September 1973 BF 1000 = Fl 68,95.

Avertissement

Le «Bulletin mensuel du commerce extérieur» a pour but de fournir dans les plus courts délais des données sur l'évolution à court terme du commerce extérieur de la Communauté et du commerce entre ses États membres, ainsi que sur la position de la Communauté dans le commerce des pays tiers.

Il y est rendu compte de résultats mensuels et trimestriels, ventilés par pays d'origine (par pays de provenance, pour les États membres du Benelux, jusqu'au 31 décembre 1976 et pour l'Irlande et le Danemark, jusqu'au 31 décembre 1977) et par pays de destination, par produits et par zones et catégories de produits. Les chiffres annuels sont réservés à des annuaires spéciaux ou à des suppléments du Bulletin mensuel. On trouvera des ventilations détaillées par produits et pays dans les publications annuelles consacrées aux «Tableaux analytiques NIMEXE» et aux «Tableaux analytiques CST (CTCI)». Toutes les données concernent le commerce spécial (jusqu'au 31 décembre 1977, elles se rapportent toutefois au commerce général, pour le Royaume-Uni, le Danemark et l'Irlande).

Les valeurs s'entendent cif frontière nationale à l'importation, fob frontière nationale à l'exportation.

Les pays sont classés d'après la nomenclature des pays par continents et approximativement selon leur position géographique dans le sens ouest-est, nord-sud. Le texte complet de cette nomenclature — qui paraît aussi dans le Journal Officiel de la Communauté —, est publié une fois par an en supplément au Bulletin mensuel, dans les six langues officielles.

Les produits sont classés selon la «Classification type pour le Commerce international» (CST ou CTCI).

Les statistiques de la République fédérale d'Allemagne couvrent le territoire de Berlin-Ouest. Le commerce avec la République démocratique allemande et Berlin-Est n'est pas compris dans les statistiques du commerce extérieur de la République fédérale d'Allemagne.

Depuis le 1^{er} janvier 1971, les données relatives aux importations des Pays-Bas en provenance de l'UEBL sont établies à partir des données relatives aux exportations correspondantes de l'UEBL à destination des Pays-Bas et vice-versa, sur la base de 1000 Fb = 72,40 Fl, depuis le 17 septembre 1973 sur la base de 1000 Fb = 68,95 Fl.

Premessa

Scopo del «Bollettino mensile del commercio estero» è fornire con la massima tempestività possibile dati sull'andamento a breve termine del commercio estero della Comunità e del commercio tra gli Stati membri, nonché sulla posizione che la Comunità occupa nel commercio dei paesi terzi.

La pubblicazione contiene i risultati mensili e trimestrali, suddivisi per paese d'origine (o per paese di provenienza, limitatamente agli Stati membri del Benelux fino al 31 dicembre 1976, e all'Irlanda e alla Danimarca fino al 31 dicembre 1977) e per paese di destinazione, per prodotti, zone e categorie di prodotti. I dati annuali sono pubblicati in annuari speciali o in supplementi al Bollettino mensile. Suddivisioni più particolareggiate per prodotti e paesi sono disponibili nelle pubblicazioni annuali delle «Tavole analitiche NIMEXE» e delle «Tavole analitiche CST (CTCI)». Tutti i dati si riferiscono al commercio speciale (tuttavia, per il Regno Unito, la Danimarca e l'Irlanda riguardano, fino al 31 dicembre 1977, il commercio generale).

I valori indicati s'intendono cif franco frontiera nazionale per le importazioni e fob franco frontiera nazionale per le esportazioni.

I paesi sono classificati per continenti, secondo la nomenclatura dei paesi, ed approssimativamente secondo la loro posizione geografica nel senso ovest-est, nord-sud. Il testo completo di detta nomenclatura è pubblicato — oltre che nella Gazzetta Ufficiale delle Comunità — una volta all'anno nelle sei lingue ufficiali, quale supplemento al Bollettino mensile.

I prodotti sono classificati secondo la «Classificazione tipo per il commercio internazionale» (CST o CTCI).

Le statistiche della Repubblica federale di Germania comprendono il territorio di Berlino Ovest. D'altra parte, le statistiche del commercio estero della Repubblica federale di Germania non comprendono il commercio con la Repubblica democratica tedesca e Berlino Ovest.

Dal 1^o gennaio 1971 i dati relativi alle importazioni dei Paesi Bassi in provenienza dall'UEBL sono elaborati sulla scorta dei dati relativi alle corrispondenti esportazioni dell'UEBL a destinazione dei Paesi Bassi, e viceversa, applicando il tasso di conversione di 1000 Fb = 72,40 Fl, modificato in 1000 Fb = 68,95 Fl a partire dal 17 settembre 1973.

Opmerking vooraf

Het „Maandbulletin van de buitenlandse handel” dient tot bevordering van een zo snel mogelijke voorlichting over de ontwikkeling op korte termijn van de buitenlandse handel van de Gemeenschap en van de handel tussen de Lid-Staten onderling, alsmede over de relatieve positie van de Gemeenschap in de handel van derde landen.

In dit bulletin worden resultaten per maand en per kwartaal gepubliceerd, ingedeeld naar land van oorsprong (tot 31 december 1976 voor de Beneluxlanden en tot 31 december 1977 voor Ierland en Denemarken het land van herkomst), en land van bestemming, naar produkten, zones en produktencategorieën. Jaarcijfers worden uitsluitend in speciale jaarboeken of supplementen bij het maandbulletin vermeld. Voor een gedetailleerde indeling naar produkt en land wordt de lezer verwezen naar de jaarlijkse publikaties „Analytische tabellen van de buitenlandse handel NIMEXE” en „Analytische tabellen voor de buitenlandse handel CST (SITC)”. Alle gegevens hebben betrekking op de speciale handel (voor het Verenigd Koninkrijk, Ierland en Denemarken tot 31 december 1977 echter nog op de algemene handel).

De waarde is bij invoer de cif-waarde nationale grens en bij uitvoer de fob-waarde nationale grens.

De landen zijn aan de hand van de „landenlijst” ingedeeld naar werelddelen en geografische ligging, ongeveer in de volgorde west-oost, noord-zuid. De volledige tekst van deze nomenclatuur wordt in het Publikatieblad van de Europese Gemeenschappen gepubliceerd en verschijnt bovendien eenmaal per jaar als supplement bij dit maandbulletin in de zes officiële talen van de Gemeenschap.

De produkten zijn overeenkomstig de „Internationale Goederennomenclatuur voor de buitenlandse handel” (CST of SITC) geclassificeerd.

Bij de statistieken van de Bondsrepubliek Duitsland is het gebied van West-Berlijn inbegrepen. De handel met de Duitse Democratische Republiek en Oost-Berlijn is niet in de statistieken van de buitenlandse handel van de Bondsrepubliek Duitsland begrepen.

Sedert 1 januari 1971 worden de gegevens over de invoer van Nederland uit de BLEU aan de hand van de gegevens over de uitvoer van de BLEU naar Nederland en omgekeerd opgesteld en wel tegen de wisselkoers van Fb 1000 = Fl 72,40 en vanaf 17 september 1973 tegen de koers van Fb 1000 = Fl 68,95.

Indholdsfortegnelse

Inhaltsverzeichnis

Table of Contents

			Side Seite Page
Forord	Vorbemerkungen	Foreword	II
Fodnoter	Fußnoten	Foot-notes	VIII
GRAFISK FREMSTILLING	GRAPHISCHE DARSTELLUNGEN	CHARTS	
EF's handel med Japan	Handel der EG mit Japan	Trade of the EC with Japan	1
EF's handel fordelt efter vigtige oprindelses- og bestemmelsesområder	Handel der EG nach Ursprungs- und Bestimmungsräumen	Trade of the EC by major areas of origin and destination	2
DE EUROPÆISKE FÆLLESSKABERS HANDEL	HANDEL DER EUROPÄISCHEN GEMEINSCHAFT	TRADE OF THE EUROPEAN COMMUNITY	
Tab. 1	Tab. 1	Tab. 1	
Summariske tal for handelen på lande:	Gesamtüberblick des Handels nach Ländern:	General summary of trade by country:	
Kvartalsoplysninger: import, eksport, handelsbalance	Vierteljährlich: Einfuhr, Ausfuhr, Handelsbilanz	Quarterly data: import, export, trade balance	4
Månedsoplysninger: Import	Monatlich: Einfuhr	Monthly data: Import	5
Eksport	Ausfuhr	Export	6
Handelsbalance	Handelsbilanz	Trade balance	7
Tab. 2	Tab. 2	Tab. 2	
Summariske tal for handelen fordelt på varer:	Gesamtüberblick des Handels nach Waren:	General summary of trade by commodities:	
EF total	EG	EC	8
De enkelte medlemslande	Mitgliedstaaten	Member countries	12
Tab. 3	Tab. 3	Tab. 3	
Indeks:	Indices:	Indices:	
Kvantumindeks	Volumenindices	Volume index	44
Indeks for endhedsværdier, bytteforholdet mellem kvantumindekset for importen og eksporten	Indices der Durchschnittswerte, Terms of Trade und der Volumenverhältnisse	Index of unit value, terms of trade and ratio of volume	45
Tab. 4	Tab. 4	Tab. 4	
Udviklingen i handelen, i alt, intra- og extra-EF:	Entwicklung des Handels, Insgesamt, Intra- und Extra-EG:	Trends in trade, total, intra and extra-EC:	
I alt	Insgesamt	Total trade	46
Intra-EF (EUR-9)	Intra-EG (EUR-9)	Intra-EC (EUR-9)	47
Extra-EF (EUR-9)	Extra-EG (EUR-9)	Extra-EC (EUR-9)	48
Handelsbalance (EUR-9)	Handelsbilanz (EUR-9)	Trade balance (EUR-9)	49
Intra-EF handel fordelt på medlemslandene	Intra-EG nach Mitgliedstaaten	Intra-EC by member countries	50
Tab. 5	Tab. 5	Tab. 5	
Udviklingen i handelen med de vigtigste landeområder:	Entwicklung des Handels mit den wichtigsten Gebieten:	Trends in trade with major areas:	
Lande i klasse 1	Länder der Klasse 1	Class 1 countries	54
EFTA	EFTA	EFTA	55
USA	Vereinigte Staaten	United States	56
Lande i klasse 2	Länder der Klasse 2	Class 2 countries	57
ACP	ACP	ACP	58
Østeuropa	Osteuropa	Eastern Europe	59
Tab. 6	Tab. 6	Tab. 6	
Handelen fordelt på oprindelseslande og bestemmelseslande:	Handel nach Ursprung und Bestimmung:	Trade by origins and destinations:	
Akkumulerede tal	Jahresteil	Cumulative	60
Månedstal	Monatlich	Monthly	68

Français	Italiano	Nederlands	Page Pagina Blz.
Table des matières	Indice	Inhoudsopgave	
Avertissement	Premessa	Voorafgaande opmerkingen	III
Notes	Note	Voetnoten	VIII
 GRAPHIQUES	 GRAFICI	 GRAFIEKEN	
Commerce de la CE avec le Japon	Commercio della CE con il Giappone	Handel van de EG met Japan	1
Commerce de la CE par zones d'origine et de destination	Commercio della CE per zone di origine e di destinazione	Handel van de EG naar zones van oorsprong en bestemming	2
 COMMERCE DE LA COMMUNAUTÉ EUROPEENNE (CE)	 COMMERCIO DELLA COMUNITÀ EUROPEE (CE)	 HANDEL VAN DE EUROPESE GEMEENSCHAP (EG)	
Tab. 1	Tab. 1	Tab. 1	
Résumé général du commerce par pays :	Riepilogo generale del commercio per paesi :	Algemeen overzicht van de handel volgens landen :	
Chiffres trimestriels : import, export, balance commerciale	Dati trimestrali : importazione, esportazione, bilancia commerciale	Trimestrieel : invoer, uitvoer, handelsbalans	4
Chiffres mensuels : Import	Dati mensili : Importazione	Maandelijks : Invoer	5
Export	Esportazione	Uitvoer	6
Balance commerciale	Bilancia commerciale	Handelsbalans	7
Tab. 2	Tab. 2	Tab. 2	
Résumé général du commerce par produits :	Riepilogo generale del commercio per prodotti :	Algemeen overzicht van de handel volgens goederen :	
CE	CE	EG	8
Pays membres	Paesi membri	Lid-Staten	12
Tab. 3	Tab. 3	Tab. 3	
Indices :	Indici :	Indexcijfers :	
Indices de volume	Indice di volume	Hoeveelheidsindexcijfers	44
Indices de la valeur moyenne, des termes de l'échange et du rapport des volumes	Indice del valore medio, termini dello scambio e rapporto dei volumi	Indexcijfers van de gemiddelde waarde, van de ruilvoet en van de volume-verhouding	45
Tab. 4	Tab. 4	Tab. 4	
Évolution du commerce, total, intra- et extra-CE :	Evoluzione del commercio, totale, intra- e extra-CE :	Ontwikkeling van de handel, totaal, intra- en extra-EG :	
Total	Totale	Totaal	46
Intra-CE (EUR-9)	Intra-CE (EUR-9)	Intra-EG (EUR-9)	47
Extra-CE (EUR-9)	Extra-CE (EUR-9)	Extra-EG (EUR-9)	48
Balance commerciale (EUR-9)	Bilancia commerciale (EUR-9)	Handelsbalans (EUR-9)	49
Intra-CE par pays membres	Intra-CE per paesi membri	Intra-EG handel volgens de Lid-Staten	50
Tab. 5	Tab. 5	Tab. 5	
Évolution du commerce avec les principales zones :	Evoluzione del commercio con le principali zone :	Ontwikkeling van de handel met de belangrijkste gebieden :	
Pays de la classe 1	Paesi della classe 1	Landen van de klasse 1	54
AELE	EFTA	EVA	55
États-Unis	Stati Uniti	Verenigde Staten van Amerika	56
Pays de la classe 2	Paesi della classe 2	Landen van de klasse 2	57
ACP	ACP	ACP	58
Europe orientale	Europa orientale	Oost-Europa	59
Tab. 6	Tab. 6	Tab. 6	
Commerce par origine et destination :	Commercio per origine e destinazione :	Handel volgens oorsprong en bestemming :	
Chiffres cumulés	Cumulato	Cumulatief	60
Chiffres mensuels	Mensile	Maandelijks	68

Dansk	Deutsch	English	
Tab. 7	Tab. 7	Tab. 7	
Udviklingen i handelen fordelt på varegrupper:	Entwicklung des Handels nach Warenklassen:	Trends in trade by commodity groups:	
0,1: Nærings- og nydelsesmidler	0,1: Nahrungs- und Genußmittel	0,1: Food, beverages and tobacco	76
3: Brændselsstoffer	3: Brennstoffe	3: Fuel products	78
2,4: Råstoffer	2,4: Rohstoffe	2,4: Raw materials	80
7: Maskiner og transportmidler	7: Maschinen und Fahrzeuge	7: Machinery and transport equipment	82
5,6,8: Andre industriprodukter	5,6,8: Andere industrielle Erzeugnisse	5,6,8: Other industrial products	84
5: Kemiske produkter	5: Chemische Erzeugnisse	5: Chemicals	86
6: Bearbejdede varer fordelt efter materialets art	6: Bearbeitete Waren, nach Beschaffenheit gegliedert	6: Manufactured goods classified by material	88
8: Forskellige bearbejdede varer	8: Verschiedene bearbeitete Waren	8: Miscellaneous manufactured articles	90
Tab. 8	Tab. 8	Tab. 8	
Handelen fordelt på varer, månedstal	Handel nach Waren, monatlich	Trade by products, monthly	92
TREDJELANDENES HANDEL	HANDEL DER DRITTEN LÄNDER	TRADE OF NON-COMMUNITY COUNTRIES	
Tab. 9	Tab. 9	Tab. 9	
Udviklingen i de vigtigste tredjelandes samlede handel og handel med EF (EUR-9)	Entwicklung des Handels der wichtigsten Drittländer insgesamt und mit der EG (EUR-9)	Trends in total trade and trade with the EC (EUR-9) (major countries)	120
OMREGNINGSKURSER	UMRECHNUNGSKURSE	EXCHANGE RATES	124
FÆLLES LANDEFORTEGNELSE	LÄNDERVERZEICHNIS	COUNTRY NOMENCLATURE	126

Specialtabeller	Sonderübersichten	Special Tables		
offentliggjort i tidligere hæfter	in früheren Heften veröffentlicht	published in previous issues		

			År Jahr Year	Nr. Nr. No.
EF-landenes handel fordelt på varegrupper, zoner og efter oprindelseslande og bestemmelseslande	Handel der Mitgliedstaaten der EG nach Warenklassen, Zonen und nach Ursprung und Bestimmung	EC countries' trade by product groups, areas as well as by country of origin and destination		
januar-juni 1976	Januar-Juni 1976	January-June 1976	1976	10
januar-marts 1976	Januar-März 1976	January-March 1976	1976	9
januar-december 1975	Januar-Dezember 1975	January-December 1975	1976	5
januar-september 1975	Januar-September 1975	January-September 1975	1976	3
januar-marts og januar-juni 1975	Januar-März und Januar-Juni 1975	January-March and January-June 1975	1975	11
januar-december 1973/1974	Januar-Dezember 1973/1974	January-December 1973-1974	1975	9
EF's andel og vigtigste extra-EF handelspartneres andel i handelen med de enkelte lande	Anteil der EG und des Hauptpartners Extra-EG am Handel der einzelnen Länder	Proportion of each country's trade with EC and with its main non-EC trading partner	1973 1971	11 7
EF's handel med landbrugsprodukter:	Handel der EG mit landwirtschaftlichen Erzeugnissen:	External trade in EC agricultural products:		
A: Samlet oversigt over udviklingen fra 1969-1972	A: Gesamtüberblick der Entwicklung 1969-1972	A: Summary of trends 1969-1972	1973	12
B: De vigtigste varekategorier	B: Wichtige Warenkategorien	B: Main product groups	1975	2
C: Varer underkaster reglerne for de fælles landbrugsordninger	C: Erzeugnisse, die den Gemeinschaftlichen Agrarverordnungen unterliegen	C: Products subject to common agricultural policy regulations	1973	12

Français

Italiano

Nederlands

Tab. 7

Évolution du commerce par classes de produits :

- 0,1: Produits alimentaires, boissons et tabacs
- 3: Produits énergétiques
- 2,4: Matières premières
- 7: Machines et matériel de transport
- 5,6,8: Autres produits industriels
- 5: Produits chimiques
- 6: Articles manufacturés classés par matières
- 8: Articles manufacturés divers

Tab. 7

Evoluzione del commercio per classe di prodotti :

- 0,1: Prodotti alimentari, bevande e tabacchi
- 3: Combustibili
- 2,4: Materie prime
- 7: Macchine e apparecchi
- 5,6,8: Altri prodotti industriali
- 5: Prodotti chimici
- 6: Articoli manufatti classificati per materie
- 8: Articoli manufatti diversi

Tab. 7

Ontwikkeling van de handel volgens goederenklassen :

- 0,1: Voedingswaren, dranken en tabak 76
- 3: Brandstoffen 78
- 2,4: Grondstoffen: 80
- 7: Machines en voertuigen 82
- 5,6,8: Andere industriële goederen 84
- 5: Chemische produkten 86
- 6: Fabrikaten, gerangschikt naar de grondstof 88
- 8: Diverse fabrikaten, n.e.g. 90

Tab. 8

Commerce par produits, mensuel

Tab. 8

Commercio per prodotti, mensile

Tab. 8

Handel volgens goederen, maandelijks 92

COMMERCE DES PAYS TIERS

COMMERCIO DEI PAESI TERZI

HANDEL VAN DE DERDE LANDEN

Tab. 9

Évolution du commerce des principaux pays tiers, global et avec la CE (EUR-9)

Tab. 9

Evoluzione del commercio globale e con la CE (EUR-9) (paesi principali)

Tab. 9

Ontwikkeling van de totale handel en van de handel met de EG (EUR-9) (voornaamste derde landen) 120

TAUX DE CONVERSION

TASSO DI CONVERSIONE

OMREKENINGSKOERSEN 124

NOMENCLATURE DES PAYS

NOMENCLATURA DEI PAESI

LANDENNOMENCLATUUR 126

Tableaux spéciaux

parus dans les précédents numéros

Tabelle speciali

pubblicate nei numeri precedenti

Bijzondere overzichten

verschenen in de vorige nummers

			Année Anno Jaar	N° N. Nr.
Commerce des pays de la CE par classes de produits, zones et par origines et destinations	Commercio dei paesi della CE per categorie di prodotti, zona, origine e destinazione	Handel van de landen van de EG naar groepen van produkten, gebieden en naar oorsprong en bestemming		
Janvier-juin 1976	Gennaio-giugno 1976	Januari-juni 1976	1976	10
Janvier-mars 1976	Gennaio-marzo 1976	Januari-maart 1976	1976	9
Janvier-décembre 1975	Gennaio-dicembre 1975	Januari-december 1975	1976	5
Janvier-septembre 1975	Gennaio-settembre 1975	Januari-september 1975	1976	3
Janvier-mars et janvier-juin 1975	Gennaio-marzo e gennaio-giugno 1975	Januari-maart en januari-juni 1975	1975	11
Janvier-décembre 1973-1974	Gennaio-dicembre 1973-1974	Januari-december 1973-1974	1975	9
Part de la CE et du principal partenaire extra-CE dans le commerce de chaque pays	Aliquota CE e del partner principale extra-CE nel commercio di ciascun paese	Aandeel van de EG en van de belangrijkste handelspartners buiten de EG in de handel van ieder land	1973 1971	11 7
Commerce des produits agricoles de la CE :	Commercio estero dei prodotti agricoli della CE :	Buitenlandse handel van de EG in landbouwprodukten :		
A: Résumé de l'évolution 1969-1972	A: Riepilogo dell'evoluzione 1969-1972	A: Algemeen overzicht van de ontwikkeling 1969-1972	1973	12
B: Principales catégories de produits	B: Principali categorie di prodotti	B: Voornaamste categorieën van produkten		
C: Produits soumis aux règlements de la politique agricole commune	C: Prodotti soggetti ai regolamenti della politica agricola comune	C: Produkten die onderworpen zijn aan de verordeningen van het gemeenschappelijk landbouwbeleid	1975 1973	2 12

Dansk

Deutsch

English

Fodnoter

Fußnoten

Foot-notes

Tab. Note

<p>1</p> <p>1 2 3 4</p>	<p>– = Merindførsel Uden Cuba fra 1.1.1976 Inkl. Cuba fra 1.1.1976 Alle oplysninger i denne publikation, der omhandler handelen mellem Forbundsrepublikken Tyskland og EF, omfatter ikke den i denne tabel anførte interzonehandel, dvs. handelen mellem BR Tyskland og Den tyske demokratiske Republik og Ostberlin</p>	<p>– = Einfuhrüberschuß Ohne Kuba vom 1.1.1976 an Einschl. Kuba vom 1.1.1976 an Alle Angaben dieser Veröffentlichung über den Handel der Bundesrepublik Deutschland und der EG enthalten nicht den in dieser Tabelle aufgeführten Interzonenhandel, d.h. den Handel der BR Deutschland mit der Deutschen Demokratischen Republik und Berlin (Ost)</p>	<p>– = Import surplus Excluding Cuba from 1.1.1976 Including Cuba from 1.1.1976 Figures for trade by the Federal Republic of Germany with the German Democratic Republic and the Soviet sector of Berlin are given at the bottom of this table, but are not included in any of the data given elsewhere in this publication on trade by the Federal Republic of Germany and the European Communities</p>
<p>2</p> <p>1</p>	<p>Afsnittenes totaler (2-cifret CST) inkluderer ikke Nederlandenes handel med Belgien-Luxembourg</p>	<p>In den Summen der Abschnitte (CST 2-stellig) ist der Handel der Niederlande mit Belgien-Luxembourg nicht enthalten</p>	<p>The totals of the divisions (2 digits CST) do not include the trade of the Netherlands with Belgium-Luxembourg</p>
<p>4</p> <p>1 2</p>	<p>– = Merindførsel På basis af indførselen</p>	<p>– = Einfuhrüberschuß Auf Basis der Einfuhr</p>	<p>– = Import surplus On basis of import</p>
<p>5</p> <p>1</p>	<p>Se note 2 til tabel 1</p>	<p>Siehe Note 2 der Tabelle 1</p>	<p>Refer to note 2 of table 1</p>
<p>7</p> <p>1</p>	<p>Månedstallene omfatter ikke fortrolige forsendelser</p>	<p>In den Monatszahlen sind vertrauliche Angaben nicht enthalten</p>	<p>The monthly figures do not include confidential data</p>
<p>8</p> <p>1</p>	<p>Eksklusive Nederlandenes handel med Belgien-Luxembourg</p> <p>Omregningen af de nationale valutær til Eur er for de valutær, som deltager i EF-valutasamarbejdet, foretaget på grundlag af centralkurserne, for de øvrige valutær er omregningen sket på grundlag af markedskurserne i forhold til »slange«-valutærne (Jf. SKEF, Almen Statistik, tabel nr. 753)</p> <p>De Forenede Nationers anvendte vægtgennemsnit for import- og eksportkurser</p>	<p>Ohne den Handel der Niederlande mit Belgien-Luxembourg</p> <p>Die zum gemeinschaftlichen Wechselkursystem (Schlange) gehörenden Währungen werden entsprechend ihren Leitkursen in Eur umgerechnet. Der Eur-Kurs der übrigen Währungen wird aus dem Marktkurs gegenüber den Währungen der Schlange abgeleitet (S. SAEG Allgemeine Statistik, Tabelle 753)</p> <p>Gewogenes Mittel der Import- und Exportkurse der Vereinten Nationen</p>	<p>Excluding the trade of the Netherlands with Belgium-Luxembourg</p> <p>Conversion of national currencies to Eur is, for currencies of the Community exchange system, based on the central rates; for the other currencies it is based on the market rates with respect to the "Snake" currencies (cf. S.O.E.C. General Statistics, table no. 753)</p> <p>Weighted average of the conversion rates used for imports and exports by the United Nations</p>

Tegn og forkortelser

Zeichen und Abkürzungen

Symbols and Abbreviations used

<p>— 0 : Ø * r Mio Mrd kWh Eur \$ EC-CE EUR-6 EUR-9 Belg.-Lux. EUROSTAT CST G N NS</p>	<p>Nul Mindre end det halve af den anvendte enhed Oplysning foreligger ikke Gennemsnit pr. måned Skønsmæssigt angivet af Eurostat Korrigerende tal Million Milliard Kilowatttime Statistiske Regningsenhed US-dollars De europæiske Fællesskaber De seks oprindelige EF-medlemsstater i alt EF-medlemsstaterne i alt BLØU — Belgisk-Luxembourgsk Økonomiske Union De europæiske Fællesskabers Statistiske Kontor International varefortegnelse for udenrigshandelen Generalhandel Eksport af nationalt producerede varer Ikke betydende værdi</p>	<p>Null (nichts) Weniger als die Hälfte der verwendeten Einheit Kein Nachweis vorhanden Monatsdurchschnitt Vom Eurostat vorgenommene Schätzung Berichtigte Angabe Million Milliarde Kilowattstunde Statistische Recheneinheit US-Dollar Europäische Gemeinschaft Summe der sechs ursprünglichen Mitgliedstaaten Summe der Mitgliedstaaten der EG BLWU — Belgisch-Luxemburgische Wirtschaftsunion Statistisches Amt der Europäischen Gemeinschaften Internationales Warenverzeichnis für den Außenhandel Generalhandel Ausfuhr heimischer Waren Ohne Aussagewert</p>	<p>Nil Data less than half the unit used No data available Monthly average Estimate made by Eurostat Revised data Million '000 millions Kilowatt hour Unit of account for statistical purposes US dollar European Community Total of the first six member countries of the EC Total of the member countries of the EC BLEU — Belgo-Luxembourg Economic Union Statistical Office of the European Communities Statistical and Tariff Classification for International Trade General trade Exports of national goods Not significative</p>
---	--	--	---

Français

Italiano

Nederlands

Notes

Note

Voetnoten

Tab. Note

1	1	– = Excédent d'importations	– = Eccedente all'importazione	– = Invoeroverschot
	2	Non compris Cuba à partir du 1.1.1976	Cuba esclusa a partire dal 1.1.1976	Excl. Cuba van 1.1.1976
	3	Y compris Cuba à partir du 1.1.1976	Cuba inclusa a partire dal 1.1.1976	Incl. Cuba van 1.1.1976
	4	Le commerce de la République fédérale d'Allemagne avec la République démocratique allemande et le secteur soviétique de Berlin, figurant au bas du tableau, est exclu dans toutes les autres données de cette publication relatives au commerce de la R.F. d'Allemagne et de la CE	Il commercio della Repubblica Federale di Germania con la Repubblica democratica tedesca e il settore sovietico di Berlino, che figura in calce alla tabella, è escluso in tutti gli altri dati relativi al commercio della R.F. di Germania e della CE della presente pubblicazione	De handel van de Bondsrepubliek Duitsland met de Duitse Democratische Republiek en met Oost-Berlijn, waarvan de tabel zijn vermeld, is in alle andere gegevens van deze publicatie betreffende de handel van de B.R. Duitsland en de EG niet begrepen
2	1	Les totaux par divisions (2 chiffres CST) ne comprennent pas le commerce des Pays-Bas avec Belgique-Luxembourg	I totali per divisioni (2 cifre CST) non comprendono il commercio dei Paesi Bassi con il Belgio ed il Lussemburgo	In het totaal per afdeling (2 cijfers CST) is de handel van Nederland met België-Luxemburg niet begrepen
	4	1 – = Excédent d'importations 2 Sur la base des importations	– = Eccedente all'importazione Sulla base delle importazioni	– = Invoeroverschot Op basis van de invoer
5	1	Voir note 2 du tableau 1	Vedere nota 2 della tabella 1	Zie noot 2 van de tabel 1
7	1	Les chiffres mensuels ne comprennent pas les données confidentielles	I dati mensili non includono i dati confidenziali	In de maandgegevens zijn de vertrouwelijke gegevens niet begrepen
8	1	A l'exclusion du commerce des Pays-Bas avec Belgique-Luxembourg	Escluso il commercio dei Paesi Bassi con il Belgio ed il Lussemburgo	Met uitzondering van de handel van Nederland met België-Luxemburg
		La conversion des monnaies nationales en Eur est opérée, pour les monnaies participant au système communautaire de change, sur la base des cours centraux; pour les autres monnaies, elle est effectuée sur la base des taux du marché par rapport aux monnaies du serpent (Cf. O.S.C.E., Statistiques générales, tableau 753) Moyenne pondérée des taux de conversion utilisés pour les importations et les exportations par les Nations Unies	La conversione in Eur dei dati espressi in moneta nazionale è stata operata, per le monete partecipanti al sistema comunitario di cambio, sulla base dei corsi centrali; per le altre monete, la conversione è stata dedotta dai tassi di mercato rispetto alle monete partecipanti a tale sistema (Cf. ISCE, Statistiche generali, tabella 753) Media ponderata dei tassi di conversione utilizzata per le importazioni e le esportazioni dalle Nazioni Unite	Voor de valuta die deel uitmaken van het gemeenschappelijk wisselkoersstelsel heeft de conversie in Eur plaatsgevonden op basis van de spijkkoersen; voor de overige valuta op basis van de marktkoersen t.o.v. de slang-valuta (zie Algemene Statistiek, tabel 753; BSEG) Gewogen gemiddelde van de omrekeningskoersen door de Verenigde Naties aangewend voor de in- en uitvoer

Abréviations
et signes employésSegni e abbreviazioni
convenzionaliTekens
en afkortingen

—	Néant	Il fenomeno non esiste	Nul
0	Donnée inférieure à la moitié de l'unité utilisée	Dato inferiore alla metà dell'unità indicata	Minder dan de helft van de gebruikte eenheid
:	Donnée non disponible	Dato non disponibile	Geen gegevens beschikbaar
Ø	Moyenne mensuelle	Media mensile	Maandgemiddelde
*	Estimation de l'Eurostat	Stima dell'Eurostat	Schatting van Eurostat
r	Donnée révisée	Dato riveduto	Herzien cijfer
Mio	Million	Milione	Miljoen
Mrd	Milliard	Miliardo	Miljard
kWh	Kilowatt-heure	Kilowattora	Kilowattuur
Eur	Unité de compte statistique	Unità di conto statistica	Statistische rekeneenheid
\$	Dollar US	Dollaro USA	US dollar
EC-CE	Communauté Européenne	Comunità Europea	Europese Gemeenschap
EUR-6	Ensemble des six premiers États membres de la CE	Insieme dei primi sei paesi membri delle Comunità Europee	Totaal van de zes eerste Lid-Staten van de EG
EUR-9	Ensemble des États membres de la CE	Insieme dei paesi delle Comunità Europee	Totaal van de Lid-Staten van de EG
Belg.-Lux.	UEBL — Union Économique Belgo-Luxembourgeoise	UEBL — Unione Economica Belgo-Lussemburghese	BLEU — Belgisch-Luxemburgse Economische Unie
EUROSTAT	Office Statistique des Communautés Européennes	Istituto Statistico delle Comunità Europee	Bureau voor de Statistiek der Europese Gemeenschappen
CST	Classification Statistique et Tarifaire pour le commerce international	Classificazione Statistica e Tariffaria per il commercio internazionale	Classificatie voor Statistiek en Tarief van de internationale handel
G	Commerce général	Commercio generale	Algemene handel
N	Exportations de produits nationaux	Esportazione dei prodotti nazionali	Uitvoer van de nationale goederen
NS	Non significatif	Non significativi	Onbeduidend

Trade of the EC with Japan
Commerce de la CE avec le Japon

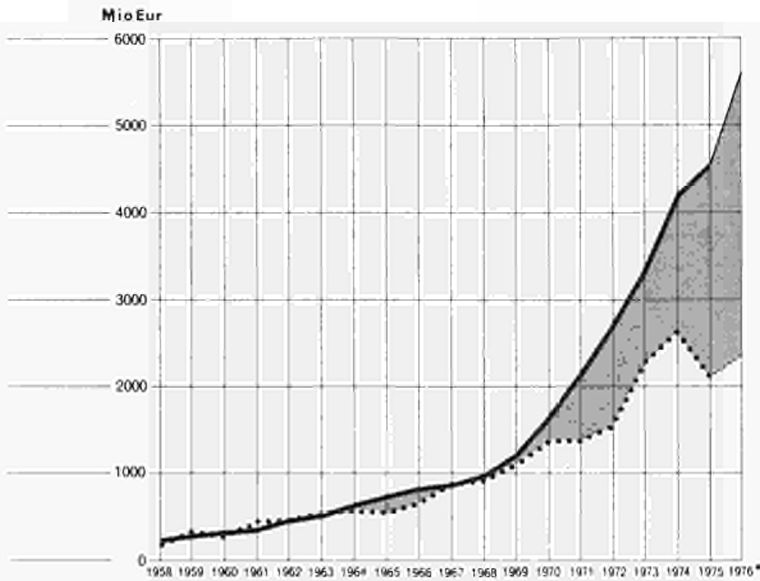

Trade balance Balance commerciale

Imports Importations
Import surplus Excédent d'importations
Exports Exportations

Principal products 1975: import = 85,6% of total trade / 1975: export = 79,2% du commerce totale Principaux produits

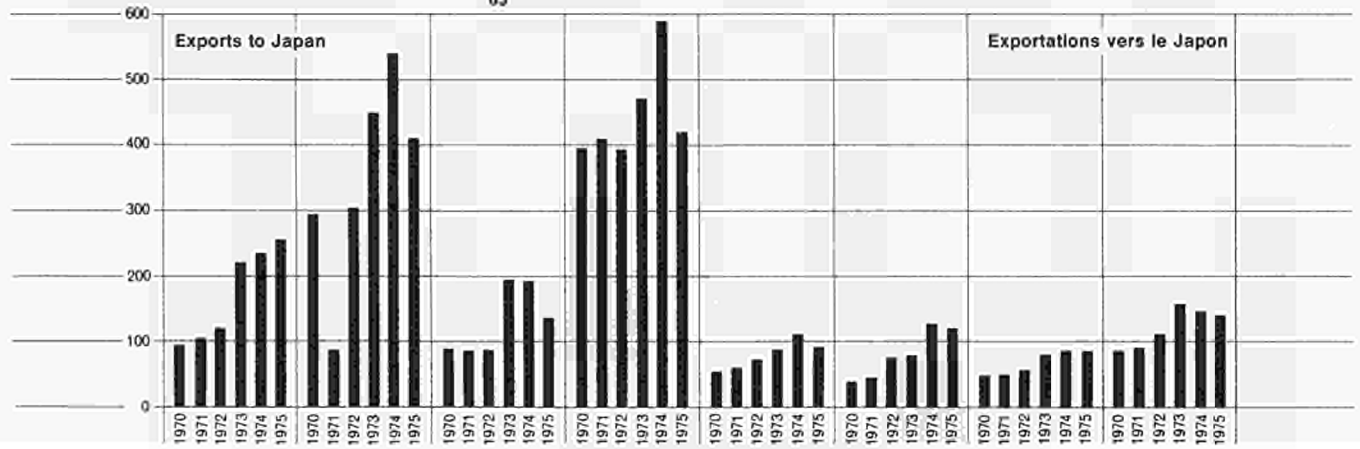
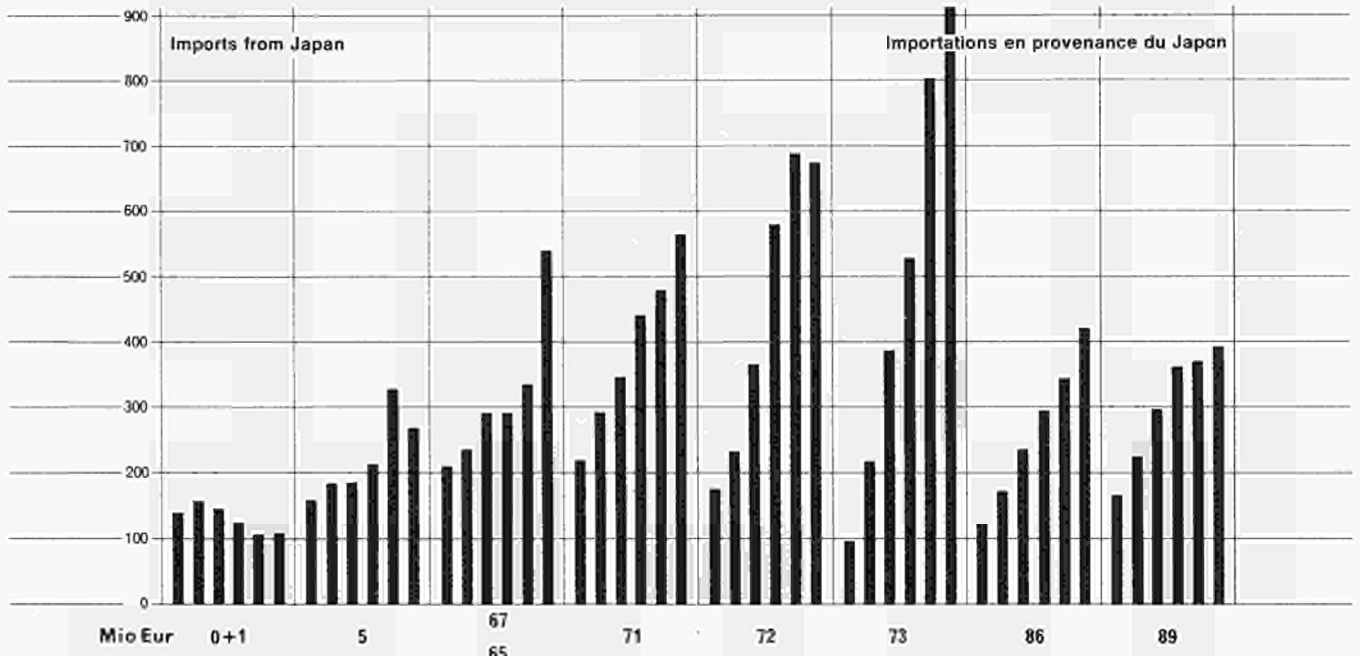

- | | | |
|--|-----|--|
| Food, beverages and tobacco | 0+1 | Produits alimentaires, boissons et tabacs |
| Chemicals | 5 | Produits chimiques |
| Textile yarn, fabr. and made-up art. of textile mat., etc. | 65 | Fils, tissus, articles confectionnés en textiles, etc. |
| Iron and steel | 67 | Fonte, fer et acier |
| Machinery, other than electric | 71 | Machines non électriques |
| Electrical machinery, apparatus and appliances | 72 | Machines et appareils électriques |
| Transport equipment | 73 | Matériel de transport |
| Sc. instr., photogr. and opt. goods, watches and clocks | 86 | App. scientifi., photocléma, optique, horlogers. |
| Manufactured articles. n.e.s. | 89 | Articles manufacturés, n.d.a. |

Trade of the EC by major areas of origin and destination

Mio Eur
12 000

EXTRA-EC (EUR-9)
EXTRA-CE (EUR-9)

11 000

10 000

9 000

8 000

3 000

EFTA
AELE

2 000

1 000

2 500

UNITED STATES
ETATS-UNIS

2 000

1 500

1 000

500

1975

1976

— import



EUROSTAT

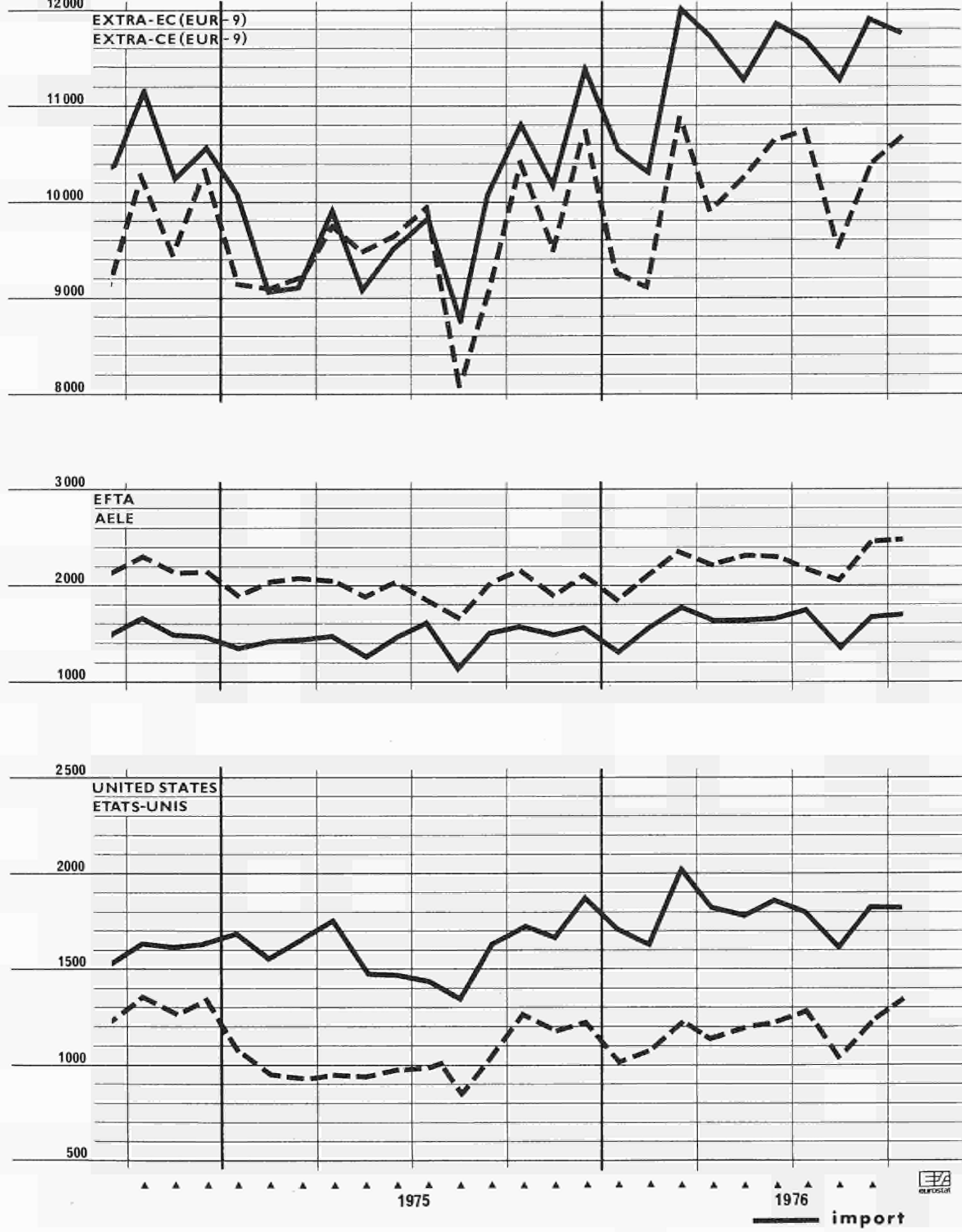

Commerce de la CE par zones d'origine et de destination

Mio Eur
6000

CLASS 2
CLASSE 2

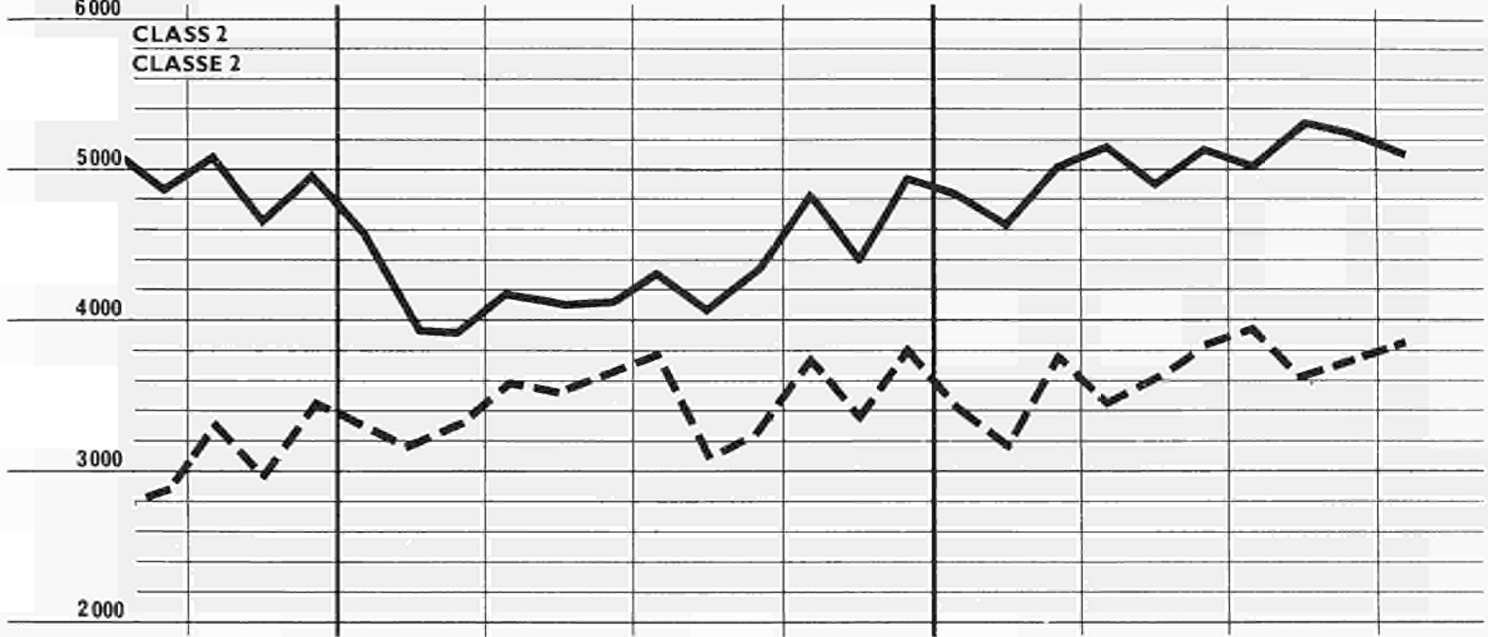

1000

A C P

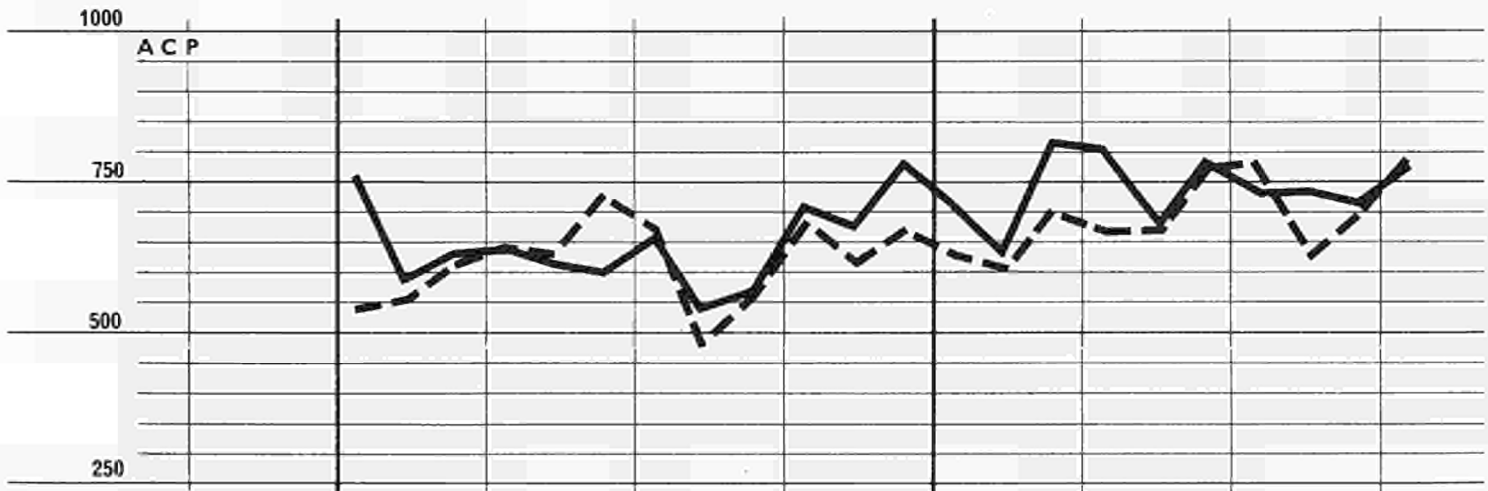

1500

EASTERN EUROPE
EUROPE ORIENTALE

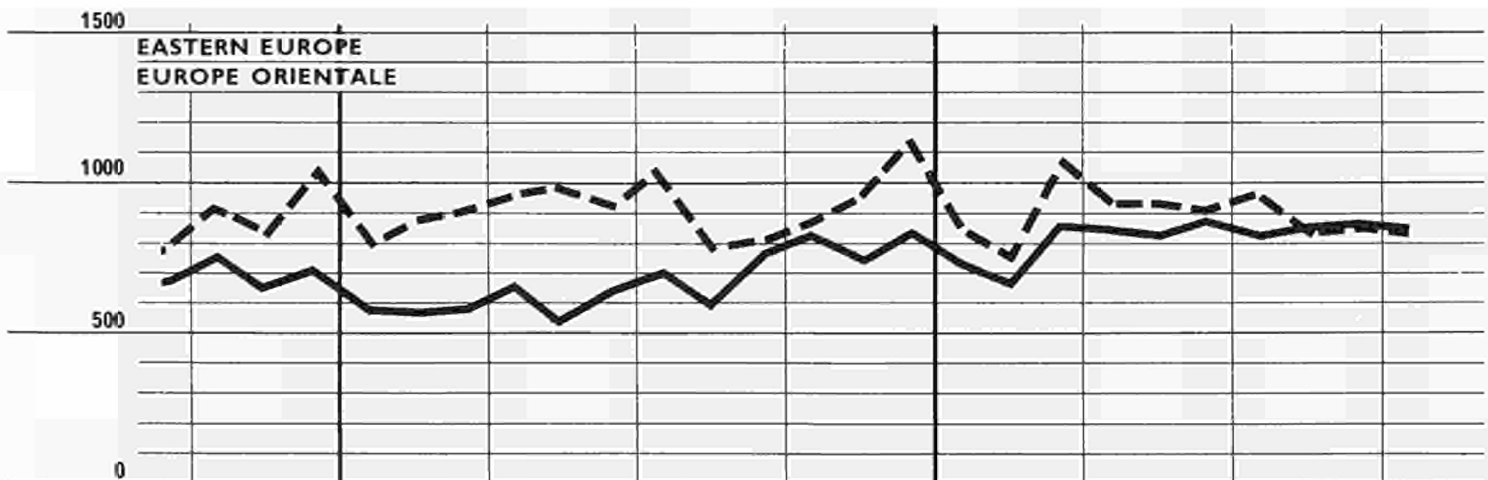

--- export

1975

1976

TAB. 1

RÉSUMÉ GÉNÉRAL
du commerce de la CE par pays

import

valeurs en Mio Eur

1975			1976										Origin Origine
O	N	D	J	F	M	A	M	J	J	A	S	O	
21 544	19 640	21 874	19 956	20 542	23 743	22 698	22 257	23 086	22 108	20 293	22 985	23 264	TOTAL GÉNÉRAL
10 672	9 472	10 457	9 399	10 247	11 711	10 960	11 002	11 229	10 421	9 025	11 066	11 485	INTRA-CE (EUR-9)
10 871	10 169	11 417	10 557	10 295	12 032	11 738	11 256	11 857	11 687	11 268	11 918	11 779	EXTRA-CE
5 080	4 884	5 462	4 840	4 870	5 940	5 543	5 391	5 642	5 639	4 914	5 624	5 616	Classe 1
1 584	1 494	1 558	1 329	1 586	1 793	1 611	1 625	1 647	1 747	1 368	1 681	1 707	AEL
648	673	776	721	692	794	710	715	783	753	637	738	782	Autres pays de l'Europe occidentale
1 981	1 921	2 230	1 967	1 829	2 361	2 132	2 109	2 241	2 130	1 910	2 179	2 173	Amérique du Nord
867	797	899	823	764	992	1 089	942	971	1 010	999	1 027	954	Autres pays de la classe 1
4 821	4 398	4 930	4 812	4 625	5 025	5 191	4 884	5 160	5 026	5 335	5 232	5 129	Classe 2²⁾
747	678	785	708	632	814	801	675	794	740	741	717	777	ACP
26	21	23	20	15	27	24	22	29	16	24	15	29	DOM
52	48	44	22	47	62	55	46	55	22	60	39	26	TOM
3 995	3 651	4 078	4 063	3 931	4 123	4 311	4 141	4 282	4 248	4 510	4 461	4 296	Autres pays de la classe 2 ²⁾
888	803	904	801	758	954	917	893	956	908	929	960	938	Classe 3³⁾⁴⁾
819	750	838	726	669	871	853	822	886	838	864	875	854	Europe orientale ⁴⁾
70	52	65	76	89	83	64	71	70	70	66	85	85	Autres pays de la classe 3 ³⁾
82	84	121	104	42	114	87	88		114	89	102	97	Divers non classés
													Principaux pays :
217	208	203	214	196	225	211	199	248	336	191	226	218	Norvège
564	550	554	461	537	643	581	585	567	555	489	607	590	Suède
142	168	160	170	162	186	133	158	207	172	166	184	195	Finlande
481	430	497	389	554	544	486	490	505	513	389	503	525	Suisse
244	228	231	190	229	269	259	266	246	264	229	276	299	Autriche
71	69	66	70	65	74	67	77	71	70	63	56	62	Portugal
250	276	339	294	267	295	295	274	293	276	228	249	276	Espagne
90	83	93	91	89	120	115	104	108	116	92	121	108	Yougoslavie
94	78	111	84	97	102	90	100	105	120	88	108	121	Grèce
61	57	64	73	63	79	67	65	55	57	49	61	67	Turquie
384	371	393	352	325	418	414	397	476	426	488	440	405	U. R. S. S.
43	40	41	43	40	48	42	34	42	42	38	45	39	République démocratique allemande ⁴⁾
139	129	157	119	115	157	146	155	142	136	139	144	146	Pologne
79	65	80	71	59	79	74	66	74	73	59	72	82	Tchécoslovaquie
71	63	79	60	48	64	58	53	57	62	54	65	73	Hongrie
80	65	66	60	63	86	98	98	75	81	68	86	87	Roumanie
50	54	65	76	59	70	72	68	58	47	41	50	52	Maroc
226	152	228	156	161	175	197	137	135	137	174	175	124	Algérie
27	31	35	41	30	34	25	32	22	30	21	27	26	Tunisie
292	246	298	244	269	307	290	311	299	289	338	262	286	Libye
20	25	22	22	25	24	31	27	26	26	25	23	23	Libéria
58	56	66	68	62	75	69	62	75	65	65	68	85	Côte-d'Ivoire
279	259	289	264	202	298	266	204	271	219	233	199	230	Nigéria
55	44	63	58	34	61	58	73	70	86	74	64	85	Zaire (anc. Congo-Kinshasa)
24	33	30	21	28	36	32	20	37	18	37	29	31	Zambie (anc. Rhodésie du Nord)
320	304	288	228	222	282	372	275	273	294	268	308	257	République d'Afrique du Sud
1 740	1 668	1 894	1 706	1 615	2 032	1 811	1 796	1 872	1 797	1 620	1 827	1 826	États-Unis d'Amérique
242	253	335	261	213	329	321	314	369	232	289	352	347	Canada
21	20	23	22	22	27	40	28	32	29	20	23	32	Mexique
57	62	52	52	60	57	76	59	70	71	62	60	66	Venezuela
17	27	17	14	16	14	16	16	29	26	31	25	24	Pérou
206	132	176	142	131	117	159	162	177	219	251	254	240	Bésil
47	31	37	38	47	54	71	52	59	38	61	48	48	Chili
86	73	70	70	66	107	72	84	93	108	116	127	106	Argentine
3	2	2	2	5	3	3	2	1	1	1	1	3	Liban
302	218	307	203	179	223	190	249	247	268	310	297	236	Irak
560	596	627	624	553	498	564	605	600	597	619	601	670	Iran
43	39	45	76	69	88	64	57	59	47	41	47	44	Israël
783	749	766	784	818	794	959	808	814	884	1 021	998	826	Arabie Saoudite
169	167	174	142	187	132	181	187	166	183	177	149	174	Koweït
77	68	68	94	78	98	110	119	134	110	91	94	101	Inde
41	29	35	37	34	46	35	34	42	45	55	55	57	Indonésie
66	58	70	77	58	86	86	85	91	76	87	92	85	Malaysia
35	30	59	36	33	38	34	36	36	41	38	39	44	Singapour
59	49	00	67	70	66	54	58	60	57	59	68	61	Chine, République populaire
401	365	423	378	347	460	503	449	456	482	504	484	492	Japon
61	53	50	56	54	68	65	59	59	61	62	67	71	Taiwan (Formose)
139	97	106	157	153	136	146	144	146	146	143	153	145	Hong-Kong
102	94	125	156	139	186	154	152	161	172	161	175	172	Australie
43	34	63	61	56	64	61	65	81	62	66	60	32	Nouvelle-Zélande
96	98	107	97	91	102	98	101	98	93	93	102	103	Commerce inter-zones ⁴⁾

1) - = excédent d'importations.

2) Non compris Cuba à partir du 1.1.1976.

3) Y compris Cuba à partir du 1.1.1976.

4) Le commerce de l'Allemagne (RF) avec la République démocratique allemande et le secteur soviétique de Berlin, figurant au bas du tableau, est exclu dans toutes les autres données de cette publication relatives au commerce de l'Allemagne (RF) et de la CE.

GENERAL SUMMARY
of EC trade by country

TAB. 1

export

value in Mio Eur

Destination	1975			1976									
	O	N	D	J	F	M	A	M	J	J	A	S	O
GRAND TOTAL	21 258	19 320	21 042	18 926	19 413	22 986	20 833	21 492	21 939	21 352	18 475	22 035	22 447
INTRA-EC (EUR-9)	10 837	9 824	10 273	9 677	10 288	12 089	10 930	11 227	11 322	10 577	8 974	11 643	11 759
EXTRA-EC	10 421	9 496	10 770	9 249	9 125	10 897	9 903	10 265	10 618	10 775	9 501	10 392	10 688
Class 1	5 493	4 951	5 522	4 681	4 909	5 712	5 236	5 429	5 526	5 556	4 805	5 581	5 757
EFTA	2 179	1 901	2 126	1 813	2 102	2 384	2 202	2 317	2 314	2 197	2 060	2 454	2 494
Other West European countries	1 048	1 039	1 257	988	938	1 148	1 042	1 081	1 092	1 127	944	1 057	1 102
North America	1 523	1 401	1 440	1 211	1 277	1 453	1 361	1 401	1 450	1 504	1 205	1 428	1 547
Other class 1 countries	743	610	699	669	591	727	632	629	670	728	596	642	614
Class 2¹⁾	3 708	3 356	3 802	3 406	3 191	3 790	3 417	3 624	3 842	3 989	3 618	3 728	3 859
ACP	693	621	667	635	603	700	670	673	783	785	628	698	789
DOM	64	68	71	52	55	60	58	68	68	66	54	57	58
TOM	50	32	31	43	45	47	42	42	47	50	37	94	58
Other class 2 countries ²⁾	2 901	2 635	3 033	2 676	2 488	2 984	2 646	2 851	2 944	3 088	2 900	2 880	2 954
Class 3³⁾	1 067	1 045	1 286	1 028	900	1 263	1 112	1 084	1 064	1 087	945	924	916
Eastern Europe ⁴⁾	883	953	1 135	844	761	1 098	934	935	910	968	836	856	835
Other class 3 countries ³⁾	184	92	151	184	139	165	178	149	154	119	109	68	81
Miscellaneous	153	143	160	134	125	132	138	129	186	143	133	159	156
Main countries:													
Norway	284	235	247	208	306	327	253	317	337	313	300	299	292
Sweden	623	548	621	530	554	652	628	613	623	508	554	673	717
Finland	160	166	168	148	135	157	136	160	159	147	130	164	152
Switzerland	722	618	731	583	690	785	742	773	757	747	645	803	793
Austria	449	405	411	382	427	484	450	473	459	488	448	547	552
Portugal	87	83	102	99	116	124	116	129	125	125	100	117	124
Spain	329	319	363	321	324	397	352	376	378	377	271	323	342
Yugoslavia	205	195	292	173	152	198	167	177	178	181	187	188	211
Greece	168	179	190	155	157	197	180	182	181	196	173	174	180
Turkey	152	151	207	161	141	166	171	153	155	192	148	170	181
Soviet Union	373	415	426	363	297	488	385	399	378	381	349	362	343
German Democratic Republic ⁴⁾	43	46	56	45	43	42	45	43	41	38	34	35	38
Poland	220	234	309	222	197	231	217	211	189	235	185	168	177
Czechoslovakia	76	84	117	62	69	111	77	82	93	91	72	101	82
Hungary	65	69	72	54	64	81	75	81	76	87	77	74	76
Romania	54	56	70	55	59	87	87	75	86	87	79	74	88
Morocco	94	79	91	93	84	117	89	102	102	113	83	88	93
Algeria	221	221	277	226	207	196	176	170	188	194	239	188	180
Tunisia	48	49	66	49	56	67	66	64	72	61	53	56	63
Libya	133	157	158	135	124	165	141	153	162	183	166	137	157
Liberia	20	54	8	27	51	22	37	49	58	77	20	68	89
Ivory Coast	42	39	49	41	47	52	46	53	46	48	43	43	51
Nigeria	251	191	222	223	191	226	224	208	249	248	233	257	287
Zaire (formerly Congo Kinshasa)	33	42	36	31	26	33	29	26	30	33	25	32	28
Zambia (formerly Northern Rhodesia)	21	15	19	16	14	17	19	16	21	25	20	18	13
Republic of South Africa	299	248	266	256	223	286	246	246	239	248	206	214	197
United States of America	1 288	1 194	1 216	1 020	1 097	1 227	1 139	1 200	1 227	1 291	1 034	1 223	1 346
Canada	235	207	224	191	180	226	223	201	223	213	171	205	201
Mexico	78	72	75	63	68	91	76	73	78	71	69	68	71
Venezuela	94	102	108	86	72	90	78	93	92	100	133	106	103
Peru	43	36	46	31	27	31	26	22	27	21	19	24	20
Brazil	199	179	187	138	135	181	147	169	161	171	152	163	182
Chile	18	13	18	15	21	17	11	13	13	16	21	32	14
Argentina	50	52	74	44	32	40	47	92	59	54	40	52	60
Libanon	33	16	16	7	14	16	9	10	8	7	7	9	15
Iraq	132	131	153	165	120	177	123	159	127	135	156	175	119
Iran	376	304	354	316	310	320	342	342	355	417	308	332	354
Israel	113	101	108	88	89	116	93	98	101	83	80	97	87
Saudi Arabia	133	131	172	130	153	178	203	211	237	239	221	233	298
Kuwait	68	40	48	49	47	59	59	69	76	74	69	83	80
India	71	62	71	93	87	95	61	65	79	80	69	68	87
Indonesia	62	57	62	74	55	78	70	75	88	80	69	86	93
Malaysia	36	32	39	34	34	37	31	35	35	37	33	36	32
Singapore	55	52	68	61	51	62	52	49	58	74	51	48	52
People's Republic of China	135	84	133	135	84	116	129	117	118	78	77	59	62
Japan	201	163	191	183	165	203	182	186	207	232	184	205	204
Taiwan (Formosa)	38	37	41	32	32	32	36	33	36	52	27	39	33
Hong Kong	62	64	68	59	59	69	65	72	78	78	61	72	73
Australia	193	153	185	190	155	186	159	152	176	204	164	175	168
New Zealand	50	43	58	41	48	52	45	45	48	43	41	48	45
Inter-zone trade ⁴⁾	95	95	162	75	101	95	107	106	108	115	93	104	124

1) - = Import surplus.

2) Excluding Cuba from 1.1.1976.

3) Including Cuba from 1.1.1976.

4) Figures for trade by Germany (Fed. Rep.) with the German Democratic Republic and the Soviet sector of Berlin are given at the bottom of this table, but are not included in any of the data given elsewhere in this publication on trade by Germany (Fed. Rep.) and the European Communities.

TAB. 1

RÉSUMÉ GÉNÉRAL
du commerce de la CE par paysTrade balance¹⁾ — Balance commerciale¹⁾

valeurs en Mio Eur

1975			1976										Country / Pays
O	N	D	J	F	M	A	M	J	J	A	S	O	
- 450	- 673	- 647	- 1 308	- 1 170	- 1 135	- 1 835	- 991	- 1 240	- 912	- 1 767	- 1 526	- 1 091	EXTRA-CE
413	68	59	- 159	39	- 228	- 306	38	- 116	- 83	- 110	- 42	141	Classe 1
595	406	568	484	517	591	590	692	667	451	692	773	786	AELE
400	367	481	267	246	355	332	367	309	374	306	320	320	Autres pays de l'Europe occidentale
- 458	- 520	- 790	- 756	- 551	- 908	- 771	- 708	- 791	- 626	- 705	- 751	- 626	Amérique du Nord
- 124	- 187	- 200	- 154	- 172	- 265	- 457	- 313	- 301	- 282	- 403	- 385	- 339	Autres pays de la classe 1
- 1 113	- 1 042	- 1 128	- 1 406	- 1 434	- 1 235	- 1 775	- 1 260	- 1 318	- 1 036	- 1 717	- 1 503	- 1 269	Classe 2²⁾
- 55	- 58	- 118	- 72	- 28	- 114	- 131	- 2	- 11	46	- 113	- 19	13	ACP
37	47	48	32	40	33	34	36	39	49	29	41	29	DCM
- 2	- 15	- 13	21	- 3	- 15	- 13	- 4	- 8	28	- 23	56	32	TOM
- 1 094	- 1 016	- 1 045	- 1 387	- 1 443	- 1 139	- 1 665	- 1 290	- 1 338	- 1 159	- 1 611	- 1 581	- 1 343	Autres pays de la classe 2 ²⁾
179	243	382	227	142	309	195	191	107	179	15	- 36	- 22	Classe 3³⁾
64	203	297	118	93	227	81	113	24	130	- 28	- 19	- 19	Europe orientale ⁴⁾
115	40	85	108	49	82	114	77	83	49	43	- 17	- 4	Autres pays de la classe 3 ³⁾
71	59	40	30	83	19	51	40	87	29	44	56	60	Divers non classés
													Principaux pays :
67	27	44	- 6	110	71	42	117	88	- 23	109	73	74	Norvège
59	- 2	67	70	16	9	47	29	56	- 48	65	66	128	Suède
19	- 2	8	- 22	- 27	- 29	4	2	- 47	- 25	- 36	- 20	- 42	Finlande
241	187	233	195	136	241	256	283	252	235	257	301	268	Suisse
204	177	180	192	198	215	192	207	213	224	219	271	254	Autriche
16	14	36	27	51	50	49	52	55	55	37	61	62	Portugal
79	43	25	27	57	103	57	101	85	101	43	74	66	Espagne
115	111	200	82	64	78	53	73	70	65	95	67	103	Yougoslavie
74	101	79	71	60	95	90	83	76	77	86	65	59	Grèce
90	94	143	88	77	86	104	88	100	135	100	109	114	Turquie
- 11	44	33	11	- 28	- 70	- 29	- 2	- 98	- 45	- 139	- 78	- 62	U.R.S.S.
1	6	15	2	3	- 6	3	10	1	- 4	- 4	- 10	- 1	République démocratique allemande ⁴⁾
81	104	151	102	82	74	72	56	46	98	46	25	31	Pologne
- 2	19	38	- 9	11	32	3	16	19	18	13	29	0	Tchécoslovaquie
- 6	6	- 7	- 6	16	18	17	27	18	25	24	9	3	Hongrie
- 26	- 8	4	- 4	4	1	- 11	- 23	10	6	12	- 12	1	Roumanie
44	26	26	17	25	47	16	34	44	66	42	38	40	Maroc
- 5	69	49	71	46	21	- 21	33	53	57	66	13	56	Algérie
20	18	31	8	26	32	41	32	50	32	32	29	37	Tunisie
- 160	- 88	- 140	- 109	- 145	- 142	- 149	- 158	- 136	- 105	- 172	- 125	- 129	Libye
0	29	14	5	26	3	0	22	31	51	5	45	66	Libéria
- 15	- 17	- 17	- 27	- 15	- 23	- 23	- 9	- 30	- 16	- 22	- 24	- 34	Côte-d'Ivoire
- 28	- 67	- 66	- 40	- 11	- 71	- 42	4	- 23	- 29	1	58	51	Nigéria
- 22	- 2	- 27	- 28	- 8	- 28	- 29	- 48	- 40	- 52	- 49	- 32	- 57	Zaire (anc. Congo-Kinshasa)
- 3	- 18	- 11	- 5	- 14	- 19	- 13	- 4	- 15	6	- 16	- 10	- 18	Zambie (anc. Rhodésie du Nord)
- 21	- 56	- 22	28	1	4	- 126	- 29	- 35	- 47	- 62	- 94	- 61	République d'Afrique du Sud
- 452	- 473	- 679	- 686	- 518	- 805	- 673	- 596	- 645	- 507	- 586	- 603	- 480	États-Unis d'Amérique
- 6	- 46	- 111	- 70	- 33	- 103	- 98	- 113	- 146	- 120	- 119	- 147	- 146	Canada
57	52	52	41	46	64	36	46	46	42	49	45	39	Mexique
37	40	56	33	13	33	2	34	22	29	71	47	37	Venezuela
26	9	29	17	11	17	10	6	- 2	- 5	- 13	- 1	- 3	Pérou
- 7	47	11	- 4	5	4	- 12	7	- 16	- 48	- 99	- 91	- 58	Brsil
- 29	- 17	- 19	- 24	- 21	- 37	- 60	- 39	- 46	- 22	- 40	- 16	- 34	Chili
- 36	- 21	3	- 26	- 34	- 67	- 25	8	- 34	- 54	- 77	- 76	- 47	Argentine
30	13	13	5	9	13	5	8	6	6	6	8	12	Liban
- 170	- 87	- 153	- 38	- 58	46	- 67	- 90	- 120	- 133	- 155	- 122	- 117	Irak
- 184	- 292	- 273	- 308	- 242	- 178	- 222	- 263	- 246	- 180	- 311	- 269	- 315	Iran
70	62	63	12	20	28	30	41	42	36	39	51	43	Israël
- 650	- 618	- 594	- 654	- 665	- 616	- 756	- 597	- 576	- 646	- 800	- 765	- 529	Arabie Séoudite
- 101	- 128	- 126	- 93	- 140	- 72	- 121	- 118	- 90	- 109	- 108	- 66	- 93	Koweït
- 5	- 6	3	- 1	9	- 3	- 49	- 53	- 55	- 30	- 22	- 26	- 14	Inde
21	28	27	37	21	33	35	41	46	35	14	31	36	Indonésie
31	- 25	- 30	- 43	- 24	- 50	- 55	- 50	- 56	- 40	- 54	- 56	- 53	Malaysia
21	22	32	25	18	25	18	12	22	33	13	10	8	Singapour
77	35	74	68	14	50	74	59	58	21	18	- 9	1	Chine, République populaire
- 201	- 202	- 232	- 196	- 182	- 257	- 320	- 263	- 249	- 249	- 320	- 278	- 287	Japon
- 24	- 17	- 9	- 23	- 22	- 36	- 29	- 26	- 23	- 9	- 35	- 29	- 39	Taiwan (Formose)
- 77	- 33	- 38	- 97	- 94	- 68	- 81	- 72	- 68	- 68	- 83	- 81	- 72	Hong-Kong
91	61	59	34	16	0	5	- 1	15	33	4	0	- 4	Australie
7	9	- 5	- 20	- 8	- 12	- 16	- 20	- 33	- 18	- 25	- 13	13	Nouvelle-Zélande
- 1	- 3	55	- 22	10	- 7	9	5	10	22	0	2	21	Commerce inter-zones ⁴⁾

¹⁾ - = excédent d'importations.²⁾ Non compris Cuba à partir du 1.1.1976.³⁾ Y compris Cuba à partir du 1.1.1976.⁴⁾ Le commerce de l'Allemagne (RF) avec la République démocratique allemande et le secteur soviétique de Berlin, figurant au bas du tableau, est exclu dans toutes les autres données de cette publication relatives au commerce de l'Allemagne (RF) et de la CE.

TAB. 2
EC-CE
export
extra-CE

RÉSUMÉ GÉNÉRAL
du commerce de la CE par produits

valeurs en Mio Eur

1973				1974				1975				1976				Dénomination des produits	CST
IV	I	II	III	IV	I	II	III	IV	I	II	III	IV	I	II	III		
22 542	24 365	26 527	27 725	29 856	27 212	28 682	27 031	31 032	29 300	30 831	30 582	EXPORTATIONS EXTRA-CE TOTAL				0 - 9	
1 736	1 786	1 764	1 910	1 886	1 789	1 767	1 801	2 079	1 992	2 080	1 966	PROD. ALIMENT., BOISSONS, TABACS				0 + 1	
1 359	1 470	1 399	1 485	1 538	1 483	1 402	1 376	1 617	1 584	1 657	1 514	Produits alimentaires				0	
46	26	23	25	41	27	20	24	35	60	27	28	Animaux vivants				00	
177	165	136	150	225	179	142	150	208	178	183	158	Viandes et préparations de viandes				01	
266	279	299	295	249	258	223	206	256	271	267	250	Produits laitiers, œufs				02	
69	75	59	53	62	56	57	52	69	78	72	66	Poissons et préparations de poissons				03	
274	340	333	454	351	387	443	415	422	399	391	344	Céréales et produits à base de céréales				04	
175	188	141	128	193	154	152	139	228	191	156	140	Fruits et légumes				05	
116	134	142	129	148	143	127	178	129	142	224	210	Sucres et préparations à base de sucre				06	
80	86	90	85	113	95	88	80	109	97	98	104	Café, thé, cacao, épices et produits dérivés				07	
116	126	125	103	84	80	71	59	73	83	83	87	Aliments pour animaux, frais; déchets alimentaires				08	
60	56	62	66	73	77	79	71	78	74	79	81	Préparations alimentaires diverses				09	
377	316	365	426	350	326	365	425	462	409	422	452	Boissons et tabacs				1	
331	272	318	372	225	274	308	357	399	349	362	384	Boissons				11	
47	43	45	54	58	54	64	72	67	61	62	69	Tabacs bruts et manufacturés				12	
749	943	1 195	1 302	1 235	1 090	998	1 122	1 241	1 085	1 177	1 344	PRODUITS ÉNERGÉTIQUES				3	
66	72	97	153	148	148	96	79	99	82	97	134	Charbon, coques et agglomérés				32	
695	839	1 063	1 116	1 061	910	863	1 005	1 104	952	1 021	1 157	Pétroles et dérivés				33	
13	20	26	27	25	24	30	30	32	37	38	32	Gaz naturels et gaz d'usine				34	
7	9	5	2	4	9	3	3	3	11	12	17	Énergie électrique				35	
621	742	729	737	743	689	640	571	661	719	692	666	MATIÈRES PREMIÈRES				2 + 4	
537	641	625	626	606	548	529	474	561	620	614	561	Mat. prem. autres que les combus. minéraux				2	
45	60	47	34	37	48	48	31	44	67	62	43	Peaux et pelleteries brutes				21	
11	14	7	27	34	11	8	3	4	12	7	10	Graines, noix, amandes oléagineuses et farines				22	
51	69	69	73	70	57	49	45	56	54	57	55	Caoutchouc brut, naturel, synthétique et régénéré				23	
39	42	50	39	38	40	46	39	42	40	53	49	Bois et liège				24	
16	13	16	16	19	12	10	7	11	20	14	12	Pâtes à papier et déchets de papier				25	
178	211	216	195	153	138	154	136	156	170	173	158	Fibres textiles et déchets d'articles textiles				26	
73	67	79	84	87	78	81	77	90	80	92	91	Produits minéraux non métallifères, n.d.a.				27	
38	51	58	56	59	48	57	41	53	54	62	53	Minerais et déchets de métaux				28	
100	115	86	107	114	118	76	95	103	121	90	109	Matières brutes animales ou végétales, n.d.a.				29	
84	101	103	111	137	141	111	97	100	99	78	86	Corps gras, graisses et huiles anim. ou végét.				4	
4	5	7	8	9	9	7	8	9	8	8	7	Corps gras, graisses et huiles d'origine animale				41	
58	66	64	71	97	102	80	67	67	66	46	53	Huiles d'origine végétale				42	
23	30	33	32	31	29	23	22	23	25	24	25	Huiles et graisses élaborées: cire anim. ou végétale				43	
9 232	9 534	10 219	10 185	11 930	11 271	12 896	12 052	13 884	13 178	13 674	13 170	MACHINES ET MATÉRIEL DE TRANSPORT				7	
4 421	4 537	4 690	5 067	5 852	5 399	6 138	6 059	6 750	6 370	6 497	6 190	Machines non électriques				71	
1 715	1 726	1 883	1 961	2 375	2 113	2 357	2 309	2 628	2 564	2 372	2 635	Machines et appareils électriques				72	
3 207	3 252	3 626	3 154	3 696	3 758	4 410	3 687	4 523	4 240	4 500	4 414	Matériel de transport				73	
9 820	10 982	12 210	13 129	13 588	11 931	11 894	10 988	12 125	11 689	12 596	12 804	AUTRES PRODUITS INDUSTRIELS				5, 6, 8	
2 510	3 197	3 705	4 005	3 765	3 372	3 261	2 955	3 254	3 443	3 741	3 702	Produits chimiques				5	
755	997	1 205	1 328	1 229	1 037	957	932	1 107	1 125	1 220	1 224	Éléments et composés chimiques				51	
6	6	10	9	10	8	8	7	10	8	10	8	Goudrons minér., dériv. chim. bruts de combust.				52	
265	329	343	336	304	272	256	260	290	293	352	368	Matières colorantes et produits tannants				53	
373	402	419	452	464	452	495	445	473	485	501	519	Produits médicinaux et pharmaceutiques				54	
155	187	200	212	200	194	206	190	198	211	237	238	Prod. aromatiques, prod. de toilette et d'entretien				55	
108	154	217	278	345	354	277	160	120	114	128	116	Engrais manufacturés				56	
14	20	18	22	25	23	25	22	23	26	24	22	Explosifs				57	
577	733	872	927	754	589	588	555	650	691	751	781	Mat. plastiques, cellulose régénérée, résines artif.				58	
283	365	415	434	429	434	449	378	389	480	495	423	Produits chimiques, n.d.a.				59	
5 242	5 732	6 409	6 749	7 364	6 412	6 388	5 697	6 326	5 757	6 257	6 298	Articles manufacturés classés par matières				6	
107	111	122	109	118	105	117	108	120	126	141	132	Cuir et peaux tannés et art., pelleteries apprêtées				61	
211	260	275	277	298	296	299	257	284	293	310	298	Articles en caoutchouc, n.d.a.				62	
69	63	69	69	68	57	66	60	75	64	81	87	Articles en bois et liège, sauf les meubles				63	
203	233	273	281	299	238	238	202	232	239	242	249	Papier, carton et articles en papier ou carton				64	
1 066	1 149	1 218	1 070	1 079	915	962	891	1 063	1 000	1 103	1 032	Fils, tissus, articles confectionnés en textiles, etc.				65	
821	739	895	844	786	752	760	798	992	958	1 040	1 000	Art. en matières minérales sauf en métaux, n.d.a.				66	
1 684	1 813	2 227	2 643	3 172	2 696	2 525	2 040	2 047	1 687	1 823	1 944	Fonte, fer et acier				67	
561	610	637	611	568	475	426	379	467	380	437	472	Métaux non ferreux				68	
653	685	778	848	976	873	988	958	1 046	1 000	1 068	1 104	Articles manufacturés en métal				69	
2 075	2 032	2 096	2 376	2 458	2 147	2 245	2 336	2 545	2 489	2 599	2 810	Articles manufacturés divers				8	
75	73	83	86	93	74	84	80	88	81	85	96	App. sanitaires, art. hygiène, chauffage, éclairage				81	
136	136	145	148	165	145	158	151	182	178	195	203	Meubles				82	
31	27	28	31	32	27	29	32	36	33	35	41	Articles de voyage, sacs à main et similaires				83	
342	337	308	422	376	361	325	425	390	403	389	507	Vêtements				84	
162	174	142	172	176	191	150	176	184	195	165	207	Chaussures				85	
543	545	576	615	680	589	641	604	694	670	688	685	App. scientifique, photocopie, optique, horlogerie				86	
808	736	816	905	942	758	859	869	974	919	1 032	1 066	Articles manufacturés, n.d.a.				89	
383	378	409	460	474	442	487	497	1 042	835	612	625	PRODUITS ET TRANSACTIONS NON CLASSÉS AILLEURS				9	

TABLEAU 2
France
export
extra-CE

RÉSUMÉ GÉNÉRAL
du commerce de la CE par produits

valeurs en Mio Eur

1973				1974				1975				1976				Dénomination des produits	CST
IV	I	II	III	IV	I	II	III	IV	I	II	III	IV	I	II	III		
3 571,1	3 818,2	4 089,2	4 137,0	4 593,1	4 713,2	5 104,7	4 507,2	5 659,4	5 315,3	5 814,7	5 102,4	EXPORTATIONS EXTRA-CE TOTAL				0 - 9	
479,5	519,1	475,6	589,2	515,7	516,9	556,2	524,8	560,3	624,5	709,4	590,4	PROD. ALIMENT., BOISSONS, TABACS				0 + 1	
358,4	424,9	378,7	490,0	421,2	435,3	452,3	406,2	442,2	506,7	571,6	462,9	Produits alimentaires				0	
8,7	4,6	4,9	4,7	8,7	4,2	3,9	3,0	6,8	41,1	4,8	4,1	Animaux vivants				00	
18,4	17,7	19,1	51,3	58,7	57,4	41,2	33,8	41,7	47,2	33,2	36,0	Viandes et préparations de viandes				01	
63,1	93,1	73,5	73,1	68,1	77,8	52,6	42,8	69,5	70,4	63,0	49,2	Produits laitiers, œufs				02	
7,0	10,5	7,7	8,5	10,1	8,6	9,8	6,7	9,9	12,7	9,3	6,7	Poissons et préparations de poissons				03	
145,7	192,8	175,4	264,9	159,7	189,2	245,4	239,0	190,2	197,9	197,5	178,4	Céréales et produits à base de céréales				04	
32,5	26,4	20,2	19,4	32,9	24,9	22,1	18,4	39,8	29,4	25,8	22,0	Fruits et légumes				05	
56,4	53,7	51,4	43,9	57,9	45,4	54,2	37,6	51,6	59,9	123,3	90,2	Sucres et préparations à base de sucre				06	
8,2	6,1	8,3	6,3	9,2	5,2	4,3	5,7	12,6	8,9	12,3	6,2	Café, thé, cacao, épices et produits dérivés				07	
11,2	12,6	12,1	10,8	11,0	12,0	10,4	9,7	11,1	12,6	14,0	12,6	Aliments pour animaux, frais; déchets alimentaires				08	
7,2	7,7	8,0	9,4	9,3	10,6	9,3	8,7	9,7	10,5	11,3	9,1	Préparations alimentaires diverses				09	
121,2	94,3	97,0	99,1	94,5	81,6	103,9	118,6	118,1	117,8	137,8	127,5	Boissons et tabacs				1	
117,2	90,8	93,4	95,1	90,7	77,3	100,1	114,2	113,0	112,2	130,8	122,8	Boissons				11	
4,0	3,4	3,6	4,2	3,8	4,4	4,3	5,2	5,6	5,3	6,5	5,2	Tabacs bruts et manufacturés				12	
78,6	119,3	125,7	110,2	98,1	104,0	109,8	117,0	120,1	114,8	131,7	158,5	PRODUITS ÉNERGÉTIQUES				3	
3,2	2,7	3,0	5,1	3,9	4,7	5,0	4,6	4,9	6,8	7,2	12,3	Charbon, coques et agglomérés				32	
65,1	95,7	106,1	91,9	80,4	79,6	87,4	97,9	98,9	84,0	101,3	118,8	Pétroles et dérivés				33	
5,0	13,0	12,4	12,6	9,7	11,2	14,7	13,5	13,6	14,5	13,5	14,2	Gaz naturels et gaz d'usine				34	
5,3	7,9	4,2	0,7	3,4	8,5	3,1	1,4	3,1	9,4	9,2	12,1	Énergie électrique				35	
109,3	134,0	125,5	132,9	151,6	142,0	123,3	99,0	120,9	132,0	121,1	109,0	MATIÈRES PREMIÈRES				2 + 4	
92,8	112,9	107,4	113,1	121,8	105,0	95,3	73,9	100,0	112,0	108,6	91,3	Mat. prem. autres que les combus. minéraux				2	
8,6	8,9	7,6	7,2	7,6	8,5	8,5	6,9	9,1	9,3	9,8	8,4	Peaux et pelletteries brutes				21	
0,5	3,6	3,6	20,4	17,4	5,5	4,9	0,4	1,0	8,2	4,4	5,8	Graines, noix, amandes oléagineuses et farines				22	
12,5	17,3	15,3	14,7	20,4	17,6	14,3	13,0	14,8	13,2	14,3	15,0	Caoutchouc brut, naturel, synthétique et régénéré				23	
11,6	14,1	15,2	10,9	11,2	13,3	12,9	9,2	9,8	10,6	12,5	9,1	Bois et liège				24	
8,2	5,3	5,1	6,2	7,1	5,9	4,1	2,6	5,3	9,0	6,9	5,2	Pâtes à papier et déchets de papier				25	
23,1	30,4	29,4	23,4	22,0	16,7	20,9	17,8	21,1	22,6	24,5	20,1	Fibres textiles et déchets d'articles textiles				26	
7,3	7,6	9,2	9,2	10,2	9,9	10,3	7,8	10,1	9,0	10,1	9,5	Produits minéraux non métallifères, n.d.a.				27	
7,9	8,8	11,2	10,7	10,6	10,9	10,2	5,6	15,2	11,1	15,2	8,6	Minerais et déchets de métaux				28	
13,2	16,9	11,1	10,6	15,3	16,7	9,1	9,9	13,8	18,6	10,9	10,7	Matières brutes animales ou végétales, n.d.a.				29	
16,5	21,1	18,0	19,8	29,7	37,0	28,0	25,2	20,9	20,0	12,5	17,7	Corps gras, graisses et huiles anim. ou végét.				4	
0,9	1,5	1,6	1,6	2,9	4,0	1,9	2,5	3,0	3,9	2,3	2,3	Corps gras, graisses et huiles d'origine animale				41	
14,4	17,8	14,7	15,9	25,1	30,0	23,7	21,1	16,6	14,2	8,9	14,3	Huiles d'origine végétale				42	
1,2	1,9	1,9	2,3	2,0	3,0	2,1	1,3	1,2	1,9	1,4	1,1	Huiles et graisses élaborées: cire anim. ou végétale				43	
1 359,3	1 336,3	1 452,8	1 390,3	1 720,8	1 902,5	2 152,1	1 962,6	2 381,7	2 410,7	2 640,6	2 277,1	MACHINES ET MATÉRIEL DE TRANSPORT				7	
579,3	594,2	574,0	603,1	716,9	793,3	910,3	883,4	1 030,3	1 030,7	1 106,6	895,8	Machines non électriques				71	
251,9	270,0	272,5	271,5	373,7	369,8	411,0	373,9	464,4	463,3	502,2	451,8	Machines et appareils électriques				72	
528,1	472,0	603,4	515,9	641,8	739,6	839,3	704,7	897,6	913,9	1 024,3	955,1	Matériel de transport				73	
1 514,5	1 672,1	1 866,5	1 889,1	2 056,0	2 012,9	2 129,6	1 773,9	2 044,5	1 988,5	2 160,2	1 922,6	AUTRES PRODUITS INDUSTRIELS				5, 6, 8	
375,4	437,3	497,4	517,0	548,4	535,5	548,0	448,0	484,9	524,5	581,7	522,6	Produits chimiques				5	
109,5	123,3	149,9	167,7	173,7	153,9	153,8	136,9	166,0	173,7	196,5	180,8	Éléments et composés chimiques				51	
0,3	0,5	0,8	0,8	0,7	0,2	0,8	0,4	0,2	0,3	0,4	0,6	Goudrons minér., dériv. chim. bruts de combust.				52	
23,6	31,5	31,6	25,2	27,8	26,9	27,0	23,6	26,2	30,4	35,6	33,9	Matières colorantes et produits tannants				53	
65,2	67,9	65,0	70,6	74,8	90,7	97,6	74,7	76,9	77,5	89,5	80,1	Produits médicinaux et pharmaceutiques				54	
59,4	66,9	65,3	68,8	66,6	68,1	71,9	65,7	69,8	72,5	84,0	81,7	Prod. aromatiques, prod. de toilette et d'entretien				55	
12,5	18,3	28,2	28,6	52,7	54,4	52,2	33,2	19,3	15,6	10,6	12,3	Engrais manufacturés				56	
2,9	3,5	3,9	3,8	4,4	5,6	4,9	4,0	3,9	3,5	4,0	2,9	Explosifs				57	
61,8	74,8	90,1	91,7	88,1	66,5	68,6	55,3	62,5	74,7	79,7	79,2	Mat. plastiques, cellulose régénérée, résines artif.				58	
40,1	50,4	60,9	61,1	64,3	69,2	71,6	51,7	60,2	75,6	79,6	55,2	Produits chimiques, n.d.a.				59	
782,1	885,6	1 017,6	984,1	1 115,6	1 090,1	1 161,8	932,9	1 129,4	1 024,6	1 102,7	978,7	Articles manufacturés classés par matières				6	
15,4	16,8	15,0	13,7	15,1	13,8	14,5	12,0	15,9	18,5	19,1	15,3	Cuirs et peaux tannés et art., pelletteries apprêtées				61	
54,6	72,4	74,7	73,2	76,6	94,2	91,2	70,2	74,9	86,5	92,0	81,9	Articles en caoutchouc, n.d.a.				62	
9,2	8,9	10,6	10,5	11,7	10,2	10,9	9,7	15,8	12,4	13,1	13,2	Articles en bois et liège, sauf les meubles				63	
37,6	41,2	51,5	44,4	58,4	58,7	57,7	41,1	45,5	48,2	50,8	45,4	Papier, carton et articles en papier ou carton				64	
150,8	158,8	158,7	130,8	144,4	143,9	146,7	119,3	144,9	143,2	161,6	131,0	Fils, tissus, articles confectionnés en textiles, etc.				65	
76,4	78,0	85,8	84,0	93,6	92,9	109,4	87,6	98,4	98,9	103,5	93,2	Art. en matières minérales sauf en métaux, n.d.a.				66	
289,9	345,0	426,7	414,3	490,5	456,8	484,9	332,8	452,7	354,7	386,2	337,1	Fonte, fer et acier				67	
50,6	60,1	69,6	71,1	63,0	64,1	55,7	50,1	68,2	51,7	53,5	54,8	Métaux non ferreux				68	
97,5	104,1	121,2	141,6	165,4	155,9	192,8	205,1	215,7	209,9	220,2	216,1	Articles manufacturés en métal				69	
356,9	349,2	351,5	368,0	392,1	387,3	419,8	393,1	430,2	439,3	475,8	421,3	Articles manufacturés divers				8	
13,7	13,3	14,9	12,9	15,1	14,1	15,9	12,4	15,3	15,9	16,1	15,7	App. sanitaires, art. hygiène, chauffage, éclairage				81	
15,0	15,9	15,8	15,8	17,0	17,9	22,1	18,0	22,3	20,9	23,6	21,0	Meubles				82	
4,6	4,6	4,7	5,3	5,4	4,7	5,7	5,1	6,4	5,7	6,7	5,8	Articles de voyage, sacs à main et similaires				83	
75,7	81,9	75,1	93,3	86,7	93,6	90,1	96,1	85,2	94,1	91,0	97,4	Vêtements				84	
23,7	24,7	20,3	20,4	27,5	31,5	28,9	24,2	33,8	27,3	26,1	22,1	Chaussures				85	
76,0	76,2	75,1	72,8	90,2	84,4	95,8	84,1	99,6	100,2	109,5	90,3	App. scientif., photocopie, optique, horlogerie				86	
148,4	132,5	145,8	147,5	152,4	141,2	161,9	153,0	168,5	174,3	201,8	173,5	Articles manufacturés, n.d.a.				89	
30,0	37,4	43,2	45,3	50,9	34,8	33,7	30,0	431,9	44,7	51,6	44,8	PRODUITS ET TRANSACTIONS NON CLASSÉS AILLEURS				9	

TAB. 2

RÉSUMÉ GÉNÉRAL
du commerce de la CE par produitsItalia
import
Extra-CE

valeurs en Mio Eur

1973				1974				1975				1976				Dénomination des produits	CST
IV	I	II	III	IV	I	II	III	IV	I	II	III	IV	I	II	III		
3 411,6	4 350,1	4 682,9	5 017,5	4 067,0	3 896,4	3 674,6	4 137,5	5 091,0	4 380,3	4 978,6	4 783,1	IMPORTATIONS EXTRA-CE TOTAL				0 - 9	
688,8	657,5	528,9	539,2	508,2	495,2	484,0	581,2	627,7	503,0	579,2	604,5	PROD. ALIMENT., BOISSONS, TABACS				0 + 1	
671,8	644,4	505,3	522,5	489,8	475,2	458,1	581,6	602,6	485,1	546,5	573,7	Produits alimentaires				0	
109,3	103,5	68,7	42,0	37,8	37,1	41,4	51,4	78,2	60,7	49,9	44,1	Animaux vivants				00	
96,1	106,1	51,4	34,8	37,6	40,3	40,1	55,1	62,7	50,8	57,5	46,6	Viandes et préparations de viandes				01	
14,5	16,2	14,9	16,2	15,1	13,5	16,1	22,7	23,2	21,2	18,5	27,3	Produits laitiers, œufs				02	
38,3	34,8	35,2	34,1	45,3	24,1	24,8	33,6	56,3	33,9	33,8	49,2	Poissons et préparations de poissons				03	
214,5	212,9	190,4	249,4	177,6	228,1	176,1	254,7	186,2	128,5	210,8	228,6	Céréales et produits à base de céréales				04	
70,1	50,2	51,1	32,6	60,7	43,0	42,2	40,4	65,2	49,7	51,7	38,5	Fruits et légumes				05	
2,3	5,2	2,2	4,3	3,0	6,0	37,9	13,2	22,9	7,8	8,1	4,1	Sucres et préparations à base de sucre				06	
62,8	71,5	68,2	62,6	75,2	61,6	65,2	61,7	73,5	82,8	85,0	88,2	Café, thé, cacao, épices et produits dérivés				07	
63,7	41,7	27,8	47,0	39,8	21,5	15,3	31,2	35,6	42,9	32,1	42,3	Aliments pour animaux, frais; déchets alimentaires				08	
0,5	0,6	0,7	0,9	0,5	0,8	0,4	0,5	0,9	0,6	0,6	0,5	Préparations alimentaires diverses				09	
17,0	13,1	23,7	16,7	18,4	20,0	25,9	19,6	25,1	17,9	32,7	30,8	Boissons et tabacs				1	
4,7	4,2	4,4	3,7	7,0	2,7	3,1	2,7	5,1	3,7	4,0	3,1	Boissons				11	
12,2	8,8	19,0	13,0	11,4	17,3	22,8	16,7	20,0	13,7	27,5	27,4	Tabacs bruts et manufacturés				12	
1 026,0	1 745,3	2 063,6	2 420,6	2 192,4	1 637,8	1 562,1	1 871,9	2 251,8	1 855,6	2 180,6	2 077,4	PRODUITS ÉNERGÉTIQUES				3	
43,2	54,9	48,3	87,2	95,4	109,8	98,6	94,9	103,8	85,7	104,1	98,8	Charbon, coques et agglomérés				32	
987,0	1 670,6	1 994,6	2 310,8	2 087,6	1 513,7	1 431,0	1 734,3	2 112,3	1 731,9	1 990,5	1 935,8	Pétroles et dérivés				33	
7,1	6,4	11,7	10,4	8,6	14,2	17,8	28,7	37,0	28,0	40,6	23,8	Gaz naturels et gaz d'usine				34	
												Énergie électrique				35	
723,8	812,2	856,1	875,8	837,3	640,1	646,0	624,1	723,0	739,8	801,9	783,4	MATIÈRES PREMIÈRES				2 + 4	
694,0	767,6	781,5	785,5	693,7	593,8	605,4	583,3	671,0	702,7	789,3	740,0	Mat. prem. autres que les combust. minéraux				2	
58,0	66,3	60,2	39,8	35,3	34,6	36,8	34,4	44,4	67,5	68,0	60,9	Peaux et pelletteries brutes				21	
74,2	79,3	62,1	88,6	102,9	79,5	67,6	61,3	83,3	52,6	53,1	55,0	Graines, noix, amandes oléagineuses et farines				22	
20,9	27,9	30,1	22,2	23,0	18,2	15,6	14,2	19,9	23,5	27,0	25,7	Caoutchouc brut, naturel, synthétique et régénéré				23	
197,9	201,5	198,9	169,0	114,7	91,1	112,3	133,4	154,3	149,6	177,4	171,6	Bois et liège				24	
62,8	72,8	84,8	111,9	108,4	88,8	72,8	69,2	77,9	88,0	104,1	87,1	Pâtes à papier et déchets de papier				25	
133,8	145,6	133,1	115,3	99,0	98,8	105,6	101,8	108,4	137,4	150,8	126,9	Fibres textiles et déchets d'articles textiles				26	
28,3	43,5	48,2	66,4	61,3	53,0	53,6	51,4	47,4	47,0	44,2	48,8	Produits minéraux non métallifères, n.d.a.				27	
104,1	111,7	148,5	153,9	133,1	115,4	127,9	102,0	122,8	112,6	123,3	144,4	Minerais et déchets de métaux				28	
14,0	17,9	15,4	17,7	21,2	15,3	13,3	13,9	16,4	18,8	16,4	17,3	Matières brutes animales ou végétales, n.d.a.				29	
30,0	44,6	74,6	90,3	143,7	48,3	40,7	40,8	52,0	37,1	32,6	25,4	Corps gras, graisses et huiles anim. ou végét.				4	
3,9	4,7	6,5	6,6	9,5	5,2	5,6	3,8	3,2	3,3	4,3	4,2	Corps gras, graisses et huiles d'origine animale				41	
25,4	39,0	66,4	32,3	130,5	40,8	34,7	36,7	48,5	32,8	27,7	20,8	Huiles d'origine végétale				42	
0,6	0,6	0,8	0,6	0,3	0,3	0,5	0,2	0,4	0,6	0,7	0,4	Huiles et graisses élaborées : cire anim. ou végétale				43	
298,1	334,3	340,8	328,2	365,4	317,7	368,0	411,2	422,6	371,2	427,0	382,0	MACHINES ET MATÉRIEL DE TRANSPORT				7	
150,2	153,9	161,1	186,7	197,6	161,0	192,8	192,9	226,4	205,4	211,3	186,5	Machines non électriques				71	
103,2	109,0	106,7	102,2	122,6	101,3	124,3	112,9	120,0	113,0	123,4	129,2	Machines et appareils électriques				72	
42,4	69,8	74,9	41,2	42,3	55,5	53,2	105,6	78,2	51,8	88,4	66,4	Matériel de transport				73	
670,3	793,8	870,8	851,9	760,0	601,6	601,6	635,9	709,4	750,3	864,2	800,3	AUTRES PRODUITS INDUSTRIELS				5, 6, 8	
117,0	141,3	162,6	176,8	146,1	133,0	128,1	153,7	185,0	180,6	185,8	167,7	Produits chimiques				5	
47,5	59,9	72,0	84,4	70,6	63,1	60,3	54,3	64,0	64,5	73,3	67,8	Éléments et composés chimiques				51	
0,9	2,7	4,6	3,9	4,2	1,6	2,3	4,5	10,1	6,0	7,0	9,5	Goudrons minér., dériv. chim. bruts de combust.				52	
9,7	10,8	13,9	13,2	10,6	7,8	7,2	7,2	10,7	14,3	15,0	11,4	Matières colorantes et produits tannants				53	
22,5	23,5	26,4	23,1	19,3	25,7	23,7	22,4	27,4	30,3	31,9	25,6	Produits médicaux et pharmaceutiques				54	
4,2	4,4	5,8	5,2	5,0	4,7	4,4	3,4	4,6	5,6	7,5	6,9	Prod. aromatiques, prod. de toilette et d'entretien				55	
7,0	10,6	4,8	7,6	5,5	5,0	5,7	37,0	19,0	24,5	17,5	13,2	Engrais manufacturés				56	
0,9	0,7	0,9	0,7	0,8	0,6	1,1	0,9	0,7	1,1	0,9	1,0	Explosifs				57	
10,8	11,8	13,1	16,6	14,9	10,0	10,5	11,2	12,9	15,6	16,7	14,3	Mat. plastiques, cellulose régénérée, résines artif.				58	
13,4	16,7	20,6	21,3	16,4	14,3	13,0	13,6	16,0	17,2	15,8	16,6	Produits chimiques, n.d.a.				59	
448,1	543,0	590,4	555,5	500,3	363,4	364,3	378,3	421,4	447,9	537,6	501,5	Articles manufacturés classés par matières				6	
29,9	32,0	40,5	27,2	29,1	18,9	23,0	27,6	29,7	36,8	43,9	44,7	Cuirs et peaux tannés et art., pelletteries apprêtées				61	
4,5	5,0	4,5	5,2	5,5	4,3	5,7	6,5	7,2	7,2	7,4	5,5	Articles en caoutchouc, n.d.a.				62	
9,3	11,5	14,0	9,7	7,9	4,9	6,9	7,9	10,7	12,0	13,9	12,9	Articles en bois et liège, sauf les meubles				63	
30,2	34,2	37,2	51,1	36,2	20,9	17,6	21,2	29,7	25,2	26,6	23,9	Papier, carton et articles en papier ou carton				64	
69,3	83,9	82,9	66,4	63,6	50,4	62,6	62,0	77,6	87,5	105,0	109,7	Fils, tissus, articles confectionnés en textiles, etc.				65	
14,8	17,1	20,7	20,6	19,9	13,7	17,0	14,5	17,5	15,2	17,8	17,3	Art. en matières minérales sauf en métaux, n.d.a.				66	
93,9	99,9	111,4	150,5	126,3	95,6	91,1	110,1	108,5	116,3	140,2	132,6	Fonte, fer et acier				67	
175,3	235,8	253,0	196,1	188,0	152,0	109,7	99,6	109,6	115,8	146,1	121,8	Métaux non ferreux				68	
20,9	23,7	23,7	27,9	27,9	22,7	29,9	27,3	33,2	29,1	31,9	30,6	Articles manufacturés en métal				69	
105,3	109,4	117,7	119,6	113,6	85,2	109,3	104,1	123,0	121,8	140,8	131,1	Articles manufacturés divers				8	
2,8	2,5	2,7	3,4	3,3	1,7	2,0	1,9	2,7	2,6	2,9	2,6	App. sanitaires, art. hygiène, chauffage, éclairage				81	
3,3	3,0	3,8	2,9	3,2	2,1	2,6	2,5	3,2	2,8	2,9	2,4	Meubles				82	
0,7	1,0	0,9	0,9	0,9	0,6	0,8	0,6	0,7	0,8	1,2	1,0	Articles de voyage, sacs à main et similaires				83	
16,1	21,9	22,5	25,8	22,8	17,7	18,2	16,8	18,5	20,8	23,9	24,7	Vêtements				84	
1,2	1,2	1,4	2,5	1,2	1,3	1,7	1,5	1,2	2,5	2,6	2,3	Chaussures				85	
43,0	40,4	44,1	44,3	43,2	33,6	51,1	49,2	56,9	50,8	63,0	52,9	App. scientif., photocopie, optique, horlogerie				86	
38,1	38,3	42,2	39,0	39,0	28,1	33,3	31,7	40,3	40,3	43,2	44,5	Articles manufacturés, n.d.a.				89	
4,7	7,1	2,7	1,9	3,6	4,0	12,8	13,2	356,6	160,5	145,6	133,5	PRODUITS ET TRANSACTIONS NON CLASSÉS AILLEURS				9	

GENERAL SUMMARY
of EC trade by commodities

TAB. 2

Italia
export
intra-EC

value in Mio Eur

CST	List of products	1973				1974				1975				1976			
		IV	I	II	III	IV	I	II	III	IV	I	II	III	IV	I	II	III
0 - 9	TOTAL EXPORTS INTRA-EC	2 514,2	2 528,0	2 673,8	2 906,4	2 868,9	2 565,1	2 735,7	3 108,7	3 471,9	3 133,7	3 431,1	3 700,3				
0 + 1	FOOD, BEVERAGES AND TOBACCO	229,1	208,7	265,6	309,1	345,7	226,1	311,7	427,7	421,5	268,8	355,7	440,5				
0	Food	179,0	146,7	216,9	252,8	263,3	163,6	258,0	331,2	335,2	192,7	284,3	360,7				
00	Live animals	2,2	0,1	1,0	1,0	1,1	0,6	0,5	0,8	1,0	0,7	0,8	0,7				
01	Meat and meat preparations	6,1	2,8	4,9	5,8	7,7	5,4	6,5	5,4	13,3	7,1	8,2	10,1				
02	Dairy products and eggs	4,4	2,9	5,0	4,9	6,7	5,0	5,4	3,3	9,7	5,9	6,5	6,4				
03	Fish and fish preparations	5,1	5,3	5,3	7,0	6,5	3,3	5,3	4,4	8,1	5,2	5,3	7,1				
04	Cereals and cereal preparations	19,5	18,6	23,2	14,0	28,9	17,6	18,4	12,6	34,2	26,3	31,3	26,9				
05	Fruit and vegetables	129,1	107,0	157,7	205,5	181,9	109,7	203,8	288,6	235,6	124,7	209,8	283,0				
06	Sugar and sugar preparations	2,2	1,1	4,5	3,7	7,0	5,7	7,8	6,6	10,6	6,4	6,0	4,4				
07	Coffee, tea, cocoa, spices and manufactures thereof	5,2	3,7	7,4	4,3	10,0	7,5	4,6	4,5	14,7	7,0	5,6	7,5				
08	Feeding-stuff for animals, fresh; food waste	1,5	2,3	0,8	0,7	1,7	1,3	1,1	1,2	0,9	0,9	1,0	1,6				
09	Miscellaneous food preparations	3,6	2,8	4,8	4,2	10,4	7,6	6,1	6,8	8,6	7,6	5,6	8,6				
1	Beverages and tobacco	50,0	62,0	48,7	56,3	82,4	62,5	53,7	96,5	86,3	76,1	71,4	79,8				
11	Beverages	44,6	56,6	41,4	44,2	67,5	57,5	46,1	84,0	78,4	73,6	63,9	70,3				
12	Tobacco and tobacco manufactures	5,5	5,3	7,7	12,1	10,8	4,9	7,7	13,5	8,3	3,6	7,8	8,9				
3	FUEL PRODUCTS	128,7	174,5	235,6	186,1	193,5	70,5	103,7	155,5	165,8	95,3	123,5	156,6				
32	Coal, coke and briquettes	0,5	0,5	0,6	1,8	4,0	1,3	1,6	1,0	0,9	0,6	0,7	0,6				
33	Petroleum and petroleum products	125,3	171,4	229,2	184,7	185,1	69,2	101,2	153,2	164,5	92,9	120,5	156,3				
34	Gas, natural and manufactured	0,2	1,2	1,0	0,1	0,1	—	0,1	0,0	0,3	0,1	0,1	0,0				
35	Electric energy	—	—	—	—	0,0	—	—	—	—	—	—	—				
2 + 4	RAW MATERIALS	62,2	74,9	72,7	66,4	76,6	67,6	60,6	54,8	83,4	78,1	84,8	84,6				
2	Crude materials, inedible, except fuels	53,5	68,4	61,7	58,1	63,8	58,8	54,0	48,9	71,4	69,8	75,8	71,7				
21	Skins and furskins, undressed	1,6	2,0	1,8	1,3	1,2	0,5	0,7	0,5	0,5	0,6	1,3	1,0				
22	Oil seeds, oil nuts and oil kernels (incl. flours)	0,2	0,0	0,0	0,0	0,2	0,1	0,0	0,0	0,1	0,1	0,1	0,1				
23	Crude natural rubber (incl. synthetic and reclaimed)	4,7	8,2	6,2	6,9	7,1	6,2	7,1	7,0	8,6	9,2	9,0	7,3				
24	Wood and cork	0,2	0,3	0,2	0,3	0,3	0,4	0,8	0,5	0,6	0,3	0,4	0,3				
25	Pulp and paper	0,2	0,0	0,0	0,2	0,5	0,0	0,1	0,1	0,1	0,1	0,2	0,2				
26	Textile fibres and waste	19,5	22,3	21,6	16,9	12,8	12,9	16,6	16,7	19,6	21,0	23,6	24,1				
27	Mineral products not containing metal, n.e.s.	7,9	7,5	8,0	10,4	6,6	7,1	7,6	9,6	9,1	7,5	9,1	10,0				
28	Metalliferous ores and metal scrap	3,6	4,4	4,3	8,4	7,4	4,8	3,2	2,8	3,5	4,8	9,2	11,8				
29	Crude animal and vegetable materials, n.e.s.	15,5	22,9	20,4	13,8	24,6	26,5	17,7	11,6	29,5	25,8	22,3	17,5				
4	Animal and vegetable oils and fats	8,7	6,5	11,0	8,4	12,8	8,9	6,6	5,9	12,1	8,3	9,0	12,7				
41	Animal oils and fats	2,5	1,2	2,2	1,7	3,0	1,8	1,5	1,0	4,1	2,1	1,8	3,2				
42	Vegetable oils	5,1	3,9	6,6	4,1	7,7	5,8	4,0	3,1	6,6	4,5	5,5	7,6				
43	Processed oils and fats; animal and vegetable wax	1,1	1,4	2,1	2,5	2,0	1,3	1,0	1,7	1,5	1,6	1,8	1,9				
7	MACHINERY AND TRANSPORT EQUIPMENT	801,6	666,7	768,3	786,4	795,0	734,6	864,5	829,5	995,0	898,7	1 045,5	1 036,8				
71	Machinery, other than electric	321,0	293,3	322,3	341,1	355,3	306,6	350,8	351,3	437,0	368,8	419,6	400,3				
72	Electrical machinery, apparatus and appliances	206,8	200,4	218,8	205,8	227,1	214,4	205,8	225,3	248,3	213,1	241,3	230,6				
73	Transport equipment	279,8	171,6	225,0	240,1	217,9	214,5	310,1	266,5	314,9	312,6	380,8	414,0				
5, 6, 8	OTHER INDUSTRIAL PRODUCTS	1 288,1	1 401,5	1 326,1	1 554,2	1 453,6	1 463,0	1 390,3	1 635,3	1 793,8	1 780,5	1 800,4	1 970,3				
5	Chemicals	165,3	214,1	226,0	240,6	194,8	174,5	178,5	167,1	217,1	202,0	247,0	232,2				
51	Chemical elements and compounds	53,6	73,3	83,6	85,8	69,3	58,4	57,0	51,9	73,2	55,6	76,6	71,7				
52	Mineral tars crude chemicals derived from fuels	0,0	0,2	0,4	1,1	0,7	0,8	1,8	2,0	1,4	1,6	1,5	0,8				
53	Tanning and colouring materials	2,9	3,0	3,4	3,8	4,1	3,6	3,3	3,9	5,1	4,6	5,6	5,9				
54	Medicinal and pharmaceutical products	18,1	19,5	20,1	21,4	20,4	24,1	21,8	16,8	24,5	24,9	23,4	21,7				
55	Perfume materials, toilet and cleansing preparations	6,2	7,7	7,8	6,3	6,1	5,9	5,6	3,9	5,6	6,2	6,1	5,1				
56	Fertilizers, manufactured	1,0	1,3	0,9	0,8	0,3	1,5	0,6	1,0	1,4	2,5	0,9	0,9				
57	Explosives	2,2	2,3	3,2	3,3	2,5	2,8	3,1	3,3	2,5	2,7	4,3	4,0				
58	Plastic mat., regenerated cellulose and artificial resins	66,7	88,0	89,4	98,0	71,1	56,4	64,3	67,5	86,2	81,2	102,1	99,1				
59	Chemical materials and products, n.e.s.	11,6	13,4	17,0	16,8	18,4	16,7	16,8	15,0	18,2	17,2	18,9	17,3				
6	Manufactured goods classified chiefly by material	569,2	562,0	584,9	621,4	624,2	586,9	654,9	678,0	782,2	725,6	836,9	810,6				
61	Tanned leather, leather manufactures, dressed furskins	22,3	16,0	18,6	21,2	26,9	22,8	27,4	26,8	34,9	29,2	38,3	36,3				
62	Articles of rubber, n.e.s.	26,7	24,1	29,1	31,8	35,1	29,5	35,1	34,6	44,7	43,1	45,9	44,9				
63	Wood and cork manufactures (excluding furniture)	20,8	18,9	17,3	16,6	16,2	15,5	17,5	16,8	21,8	18,9	23,1	22,5				
64	Paper, paperboard and manufactures thereof	21,4	22,2	20,3	38,8	35,7	26,8	26,7	34,6	38,1	34,7	41,6	46,2				
65	Textile yarn, fabr. and made-up art. of textile mat., etc.	179,3	175,1	200,9	201,4	196,5	189,1	230,9	220,0	241,3	213,6	244,6	230,9				
66	Non-metallic mineral manufactures, n.e.s.	108,0	113,3	104,9	112,4	108,4	91,3	99,2	116,2	131,6	121,5	136,4	140,3				
67	Iron and steel	93,0	85,5	79,5	87,8	93,8	111,4	116,0	127,2	133,2	139,5	163,1	148,6				
68	Non-ferrous metals	29,8	32,8	37,8	33,4	27,2	26,0	23,5	21,3	40,1	30,3	36,6	39,9				
69	Manufactures of metal	74,7	72,7	75,9	77,4	86,7	75,6	81,5	84,9	100,7	89,9	103,5	100,0				
8	Miscellaneous manufactured articles	553,6	625,4	515,3	692,2	634,6	701,5	557,0	790,2	794,5	852,9	716,5	927,5				
81	Sanitary, plumb., heat. and light. fixtures and fitting	24,1	21,7	20,6	19,0	19,9	16,8	16,7	21,6	25,7	22,7	28,0	27,4				
82	Furniture	41,5	41,9	40,2	40,1	51,8	47,7	53,2	50,2	77,0	74,0	78,4	70,1				
83	Travel goods, handbags and similar articles	14,0	16,2	13,0	17,6	18,8	24,1	18,5	27,2	27,4	30,0	20,8	30,0				
84	Clothing	205,1	218,5	173,3	270,6	228,7	256,1	176,8	313,8	298,7	305,3	242,3	360,7				
85	Footwear	100,8	170,6	111,3	160,6	140,2	206,4	123,8	200,4	157,9	239,1	154,8	224,3				
86	Sc. instr., fotogr. and opt. goods, watches and clocks	34,3	33,2	30,8	34,3	36,3	33,6	37,7	36,4	42,3	36,0	41,8	40,4				
89	Manufactured articles, n.e.s.	135,6	121,0	130,4	146,9	141,9	116,6	130,1	147,1	169,2	142,9	160,2	172,8				
9	GOODS AND TRANSACTIONS NOT CLASSIFIED ELSEWHERE	4,6	1,7	5,6	4,2	4,5	3,3	4,8	5,9	12,4	12,3	21,2	12,4				

TAB. 2

RÉSUMÉ GÉNÉRAL
du commerce de la CE par produitsItalia
export
extra-CE

valeurs en Mio Eur

1973				1974				1975				1976				Dénomination des produits	CST
IV	I	II	III	IV	I	II	III	IV	I	II	III	IV	I	II	III		
2 733,4	2 751,7	3 019,1	3 680,5	3 780,9	3 239,2	3 483,6	3 703,8	4 046,4	3 366,5	3 706,1	3 869,1	EXPORTATIONS EXTRA-CE TOTAL				0 - 9	
148,7	151,2	148,6	201,3	206,9	150,2	180,9	173,0	242,7	156,3	158,9	186,1	PROD. ALIMENT., BOISSONS, TABACS				0 + 1	
113,6	123,7	115,8	157,4	163,3	129,8	148,4	133,1	191,9	127,6	126,3	140,3	Produits alimentaires				0	
0,8	0,2	0,4	0,3	0,6	1,1	0,4	0,9	0,6	0,4	0,2	0,4	Animaux vivants				00	
7,1	6,4	5,0	5,2	9,6	4,3	4,6	5,5	8,7	4,9	5,3	5,8	Viandes et préparations de viandes				01	
9,0	9,2	6,6	7,6	13,1	6,9	7,1	8,4	13,9	9,2	8,1	10,0	Produits laitiers, œufs				02	
3,7	4,1	4,0	3,1	5,1	4,2	3,6	3,2	3,8	3,9	2,4	3,1	Poissons et préparations de poissons				03	
13,7	16,6	22,8	61,1	36,0	56,4	52,4	27,6	59,6	30,5	26,6	28,3	Céréales et produits à base de céréales				04	
62,6	67,7	60,4	65,7	76,5	42,2	62,7	71,1	80,7	61,5	66,2	66,6	Fruits et légumes				05	
2,1	0,9	1,5	1,6	2,8	1,8	4,4	2,4	3,5	2,0	2,4	2,3	Sucres et préparations à base de sucre				06	
3,6	2,7	1,9	2,6	5,1	2,6	1,5	2,1	3,9	2,3	2,1	1,8	Café, thé, cacao, épices et produits dérivés				07	
9,0	13,2	12,2	6,4	11,6	9,3	11,8	10,5	15,4	11,6	10,7	16,2	Aliments pour animaux, frais; déchets alimentaires				08	
1,8	3,2	2,8	2,9	2,4	1,6	2,9	2,4	4,0	2,5	3,1	3,5	Préparations alimentaires diverses				09	
35,2	27,5	32,8	43,9	43,6	20,4	32,6	39,9	50,8	28,7	32,6	45,9	Boissons et tabacs				1	
31,0	24,5	29,6	35,7	33,1	20,9	24,8	31,6	45,3	28,9	31,1	33,5	Boissons				11	
4,1	3,0	3,0	8,0	10,9	1,7	10,1	12,0	9,4	1,9	3,2	13,0	Tabacs bruts et manufacturés				12	
190,7	197,6	258,8	358,0	285,5	224,4	217,4	287,4	311,7	268,6	299,9	318,4	PRODUITS ÉNERGÉTIQUES				3	
4,8	6,3	7,5	12,3	13,3	24,1	11,4	11,5	11,9	15,3	11,8	12,6	Charbon, coques et agglomérés				32	
182,1	186,5	243,1	333,9	270,4	198,3	197,5	260,8	288,8	237,2	267,8	294,0	Pétroles et dérivés				33	
4,2	3,3	5,2	7,5	6,0	4,1	4,8	8,3	10,5	12,7	12,0	10,0	Gaz naturels et gaz d'usine				34	
—	—	—	—	—	—	—	—	—	—	—	—	Énergie électrique				35	
58,1	66,2	59,8	65,3	69,6	57,2	57,0	56,4	62,2	61,8	61,8	58,4	MATIÈRES PREMIÈRES				2 + 4	
48,6	59,3	53,8	58,9	60,4	51,8	50,8	47,2	55,2	54,0	53,4	50,8	Mat. prem. autres que les combust. minéraux				2	
2,0	1,9	3,0	2,8	2,1	2,4	1,9	1,7	1,5	1,7	1,9	1,3	Peaux et pelleteries brutes				21	
0,2	0,3	0,2	0,1	0,3	0,2	0,1	0,1	0,2	0,5	0,2	0,2	Graines, noix, amandes oléagineuses et farines				22	
5,0	8,2	6,2	9,4	8,7	5,9	5,2	4,3	6,2	4,9	5,8	5,0	Caoutchouc brut, naturel, synthétique et régénéré				23	
2,8	2,6	2,7	3,0	2,3	2,1	1,9	2,0	2,5	1,9	2,4	1,9	Bois et liège				24	
0,0	0,2	0,3	0,1	0,8	0,7	0,4	0,3	0,2	0,0	0,2	0,3	Pâtes à papier et déchets de papier				25	
18,9	21,6	18,7	22,4	19,3	16,6	17,8	16,1	20,2	17,7	17,1	20,0	Fibres textiles et déchets d'articles textiles				26	
10,0	9,8	12,3	12,8	12,7	9,8	12,9	15,6	13,9	12,4	14,2	14,1	Produits minéraux non métallifères, n.d.a.				27	
2,0	1,9	1,3	1,7	1,7	1,3	2,7	1,1	1,7	1,6	2,7	2,5	Minerais et déchets de métaux				28	
7,8	12,4	9,3	6,8	11,9	12,5	7,8	5,9	9,0	13,0	9,0	5,4	Matières brutes animales ou végétales, n.d.a.				29	
9,6	6,9	6,0	6,3	9,2	5,8	6,3	9,1	7,0	7,8	8,5	7,6	Corps gras, graisses et huiles anim. ou végét.				4	
0,2	0,2	0,1	0,2	0,4	0,2	0,3	0,3	0,2	0,1	0,1	0,1	Corps gras, graisses et huiles d'origine animale				41	
9,0	6,0	4,9	5,3	8,1	4,3	5,3	8,0	6,4	7,0	7,9	6,5	Huiles d'origine végétale				42	
0,4	0,6	1,0	0,4	0,7	1,1	0,6	0,9	0,5	0,6	0,4	1,0	Huiles et graisses élaborées: cire anim. ou végétale				43	
1 073,2	978,2	1 125,5	1 277,8	1 352,4	1 225,9	1 407,1	1 482,9	1 697,3	1 359,5	1 501,1	1 449,3	MACHINES ET MATÉRIEL DE TRANSPORT				7	
583,7	551,8	575,8	667,4	755,3	680,2	754,1	829,5	930,0	705,6	783,2	787,0	Machines non électriques				71	
173,4	161,5	175,2	189,1	217,5	186,1	238,1	238,4	271,8	229,7	245,9	267,8	Machines et appareils électriques				72	
320,8	262,3	369,5	414,1	372,3	361,0	419,6	420,0	505,1	416,2	466,3	397,7	Matériel de transport				73	
1 255,8	1 351,9	1 421,3	1 767,2	1 856,1	1 564,0	1 599,2	1 680,9	1 701,4	1 493,5	1 660,9	1 829,1	AUTRES PRODUITS INDUSTRIELS				5, 6, 8	
251,7	330,7	385,3	481,9	425,3	337,9	318,7	314,0	320,8	287,9	347,4	352,2	Produits chimiques				5	
68,7	103,7	139,2	148,2	116,9	102,7	99,4	102,3	121,6	96,9	104,6	114,0	Éléments et composés chimiques				51	
0,1	0,3	0,3	0,9	0,6	0,2	0,7	0,5	0,4	0,2	0,3	0,3	Goudrons minér., dériv. chim. bruts de combust.				52	
9,9	10,7	14,1	14,0	13,9	12,6	12,6	11,5	14,1	11,4	14,6	15,8	Matières colorantes et produits tannants				53	
38,7	41,8	40,3	51,4	53,4	44,2	48,9	52,0	55,8	51,5	56,9	54,4	Produits médicinaux et pharmaceutiques				54	
8,1	8,8	6,8	6,8	6,4	6,3	7,3	6,6	5,8	5,6	6,7	7,1	Prod. aromatiques, prod. de toilette et d'entretien				55	
17,1	21,1	25,0	55,1	94,4	62,6	34,7	30,9	12,3	10,9	21,8	17,8	Engrais manufacturés				56	
1,0	1,3	1,9	2,1	1,9	1,9	2,6	2,3	4,9	3,6	3,9	3,4	Explosifs				57	
89,9	115,8	131,1	150,7	99,1	71,3	76,0	75,1	81,6	75,2	88,6	102,3	Mat. plastiques, cellulose régénérée, résines artif.				58	
15,6	17,6	25,0	31,6	25,8	29,6	32,3	29,4	25,3	25,2	33,8	26,5	Produits chimiques, n.d.a.				59	
619,3	647,8	681,0	837,4	979,6	839,5	911,2	913,4	884,7	739,0	833,7	891,9	Articles manufacturés classés par matières				6	
18,8	19,0	20,8	22,2	24,7	22,8	26,2	26,2	28,1	23,0	27,3	22,3	Cuirs et peaux tannés et art., pelleteries apprêtées				61	
36,2	37,0	32,8	35,4	36,6	40,1	40,8	35,4	46,9	42,6	48,5	46,5	Articles en caoutchouc, n.d.a.				62	
14,9	14,9	15,7	17,2	15,7	12,1	12,7	14,1	14,8	10,4	15,4	15,2	Articles en bois et liège, sauf les meubles				63	
25,4	29,3	33,7	42,0	46,8	30,7	27,7	23,8	25,4	23,4	24,1	27,6	Papier, carton et articles en papier ou carton				64	
163,8	169,2	171,3	159,0	155,0	131,5	145,8	148,3	172,9	140,6	171,9	163,5	Fils, tissus, articles confectionnés en textiles, etc.				65	
74,1	70,0	80,0	84,9	88,5	68,9	78,4	86,6	89,9	78,9	98,0	106,3	Art. en matières minérales sauf en métaux, n.d.a.				66	
164,4	171,4	177,8	302,0	415,6	365,8	389,9	391,2	301,6	252,4	258,8	298,3	Fonte, fer et acier				67	
21,6	28,8	35,2	40,5	32,3	24,6	26,3	23,7	36,0	17,2	29,1	26,5	Métaux non ferreux				68	
100,3	104,2	114,3	129,7	155,5	143,5	155,4	165,3	173,8	143,4	156,0	189,1	Articles manufacturés en métal				69	
384,8	373,5	354,9	447,9	451,2	386,6	369,3	453,5	496,0	466,7	479,9	584,9	Articles manufacturés divers				8	
16,7	16,8	19,1	19,7	22,7	14,0	15,1	15,2	19,0	14,1	18,9	23,9	App. sanitaires, art. hygiène, chauffage, éclairage				81	
28,8	26,1	28,2	30,9	36,3	28,5	29,8	36,9	42,7	39,5	45,4	51,5	Meubles				82	
13,2	11,4	10,8	13,3	13,7	12,5	11,7	14,9	17,1	14,7	14,8	19,3	Articles de voyage, sacs à main et similaires				83	
82,3	77,8	68,0	103,0	86,1	80,0	66,8	107,8	102,2	94,2	92,4	131,1	Vêtements				84	
104,9	116,7	90,3	110,9	113,3	121,8	90,1	114,2	115,2	126,7	104,5	137,5	Chaussures				85	
37,4	35,9	35,2	42,7	47,8	38,0	36,4	41,1	48,2	43,5	44,5	42,7	App. scientif., photocopiers, optique, horlogerie				86	
104,6	64,1	103,8	124,7	131,0	91,6	117,9	125,8	154,0	131,4	160,0	177,5	Articles manufacturés, n.d.a.				89	
6,8	6,6	5,2	11,0	10,3	17,5	21,9	23,3	31,2	28,8	23,5	27,8	PRODUITS ET TRANSACTIONS NON CLASSÉS AILLEURS				9	

TAB. 2
Nederland
export
extra-CE

RÉSUMÉ GÉNÉRAL
du commerce de la CE par produits

valeurs en Mio Eur

1973				1974				1975				1976				Dénomination des produits	CST
IV	I	II	III	IV	I	II	III	IV	I	II	III	IV	I	II	III		
1 417,2	1 741,4	1 939,7	1 999,1	2 049,1	1 927,9	2 084,7	1 674,4	2 035,7	1 923,3	2 052,6	2 274,4	EXPORTATIONS EXTRA-CE TOTAL				0 - 9	
235,1	270,0	280,5	258,0	295,8	284,6	266,8	241,6	317,4	308,2	281,3	273,8	PROD. ALIM. BOISSONS, TABACS				0 + 1	
216,0	252,1	262,8	237,0	275,2	262,4	247,4	215,0	292,2	280,9	252,1	243,9	Produits alimentaires				0	
6,6	3,8	3,0	3,8	6,9	3,3	3,2	4,0	6,1	4,0	4,2	5,0	Animaux vivants				00	
38,6	39,2	32,1	26,7	39,7	32,9	25,8	28,8	40,4	37,3	29,2	29,7	Viandes et préparations de viandes				01	
67,6	82,7	97,3	93,9	84,2	83,4	85,1	78,7	84,0	96,6	93,2	90,6	Produits laitiers, œufs				02	
6,1	5,0	5,5	4,1	5,1	3,9	5,3	4,5	8,7	7,2	7,5	6,6	Poissons et préparations de poissons				03	
11,7	13,5	18,3	14,4	21,1	21,9	17,1	17,1	31,4	24,3	19,8	15,4	Céréales et produits à base de céréales				04	
27,8	28,8	23,0	15,3	31,1	24,2	26,6	19,9	43,9	35,2	28,1	19,8	Fruits et légumes				05	
8,1	23,2	21,0	13,9	14,3	10,6	10,4	9,0	11,7	14,9	10,5	12,6	Sucres et préparations à base de sucre				06	
21,3	30,0	33,7	29,8	36,7	38,6	33,5	22,7	31,3	29,5	31,1	33,3	Café, thé, cacao, épices et produits dérivés				07	
10,6	10,2	7,6	11,1	8,0	8,5	7,4	5,5	6,5	8,0	7,5	7,4	Aliments pour animaux, frais; déchets alimentaires				08	
17,8	15,6	21,1	23,9	28,2	35,0	33,0	24,8	28,0	23,9	21,1	23,5	Préparations alimentaires diverses				09	
19,0	17,9	17,9	20,9	20,6	22,3	19,4	26,6	25,1	27,3	29,2	29,9	Boissons et tabacs				1	
11,3	11,7	11,7	15,2	14,5	13,8	16,5	21,0	18,2	20,7	22,2	22,8	Boissons				11	
7,8	6,2	6,2	5,7	6,1	8,5	6,3	5,6	7,0	6,5	7,0	7,1	Tabacs bruts et manufacturés				12	
128,4	232,3	292,2	262,2	262,9	244,6	234,1	248,9	281,3	254,3	262,8	288,7	PRODUITS ÉNERGÉTIQUES				3	
0,4	0,3	0,4	0,5	1,0	1,2	1,8	0,7	1,5	1,5	1,2	1,0	Charbon, coques et agglomérés				32	
127,9	230,1	290,1	259,7	259,9	240,9	227,6	244,9	277,2	250,4	257,1	286,6	Pétroles et dérivés				33	
1,6	1,8	1,8	2,0	2,4	2,5	4,6	3,3	2,8	2,4	4,5	1,9	Gaz naturels et gaz d'usine				34	
—	—	—	—	—	—	—	—	—	0,0	0,1	0,0	Énergie électrique				35	
90,1	107,3	97,1	119,9	109,5	112,6	88,0	99,8	98,8	104,1	90,1	117,9	MATIÈRES PREMIÈRES				2 + 4	
72,9	84,7	73,0	96,5	83,7	75,1	84,4	79,6	77,0	81,1	74,0	101,4	Mat. prem. autres que les combus. minéraux				2	
10,3	9,3	8,2	7,4	6,7	4,9	5,5	5,3	7,0	6,5	8,4	8,6	Peaux et pelleteries brutes				21	
0,7	1,2	1,2	0,9	1,7	1,4	0,8	0,8	1,5	1,2	0,9	1,7	Graines, noix, amandes oléagineuses et farines				22	
8,9	14,8	13,9	14,6	11,6	8,9	7,6	7,7	9,8	11,3	9,4	9,1	Caoutchouc brut, naturel, synthétique et régénéré				23	
0,4	0,3	0,5	0,4	0,5	0,3	0,6	0,7	0,4	0,9	0,5	0,5	Bois et liège				24	
0,5	0,5	1,2	0,3	0,5	0,2	0,3	0,1	0,1	0,2	0,2	0,2	Pâtes à papier et déchets de papier				25	
7,1	8,3	9,1	6,5	6,5	6,5	6,6	6,0	6,5	7,0	7,1	6,6	Fibres textiles et déchets d'articles textiles				26	
7,9	8,3	8,8	10,0	8,5	8,2	8,9	8,1	8,3	7,6	8,2	11,1	Produits minéraux non métallifères, n.d.a.				27	
7,2	9,0	9,5	10,9	13,6	9,1	12,2	8,5	6,9	8,4	12,2	11,6	Minerais et déchets de métaux				28	
30,0	32,9	20,5	45,6	34,1	35,5	22,0	42,3	36,6	38,0	27,0	52,0	Matières brutes animales ou végétales, n.d.a.				29	
17,1	22,5	24,1	23,4	25,9	37,4	21,6	20,2	19,7	23,0	16,1	16,5	Corps gras, graisses et huiles anim. ou végét.				4	
0,2	0,2	0,5	0,4	0,8	0,8	0,6	0,3	0,5	0,5	1,1	0,6	Corps gras, graisses et huiles d'origine animale				41	
11,9	15,3	15,6	14,6	16,5	28,8	15,3	15,0	13,6	17,2	9,1	9,5	Huiles d'origine végétale				42	
5,2	7,0	8,2	8,4	8,5	7,8	5,7	4,9	5,6	5,3	5,9	6,3	Huiles et graisses élaborées: cire anim. ou végétale				43	
383,7	434,6	447,9	446,8	491,6	511,6	723,8	475,6	619,5	536,2	596,5	780,0	MACHINES ET MATÉRIEL DE TRANSPORT				7	
121,7	146,7	143,0	156,2	192,1	166,8	194,4	176,5	232,9	211,2	224,0	211,8	Machines non électriques				71	
142,6	152,4	181,4	170,7	219,8	183,3	189,9	173,9	221,4	196,5	218,9	219,4	Machines et appareils électriques				72	
132,6	135,5	120,3	123,1	82,0	161,5	339,4	125,2	165,2	128,5	150,7	348,8	Matériel de transport				73	
566,0	685,7	810,7	898,6	875,9	783,5	762,0	596,4	706,9	708,9	807,5	800,8	AUTRES PRODUITS INDUSTRIELS				5, 6, 8	
251,2	356,0	426,1	476,4	440,2	397,1	372,2	289,2	332,4	346,8	385,2	379,7	Produits chimiques				5	
87,3	130,9	168,2	201,3	167,6	140,9	113,3	102,0	121,1	126,3	139,2	135,7	Éléments et composés chimiques				51	
1,6	1,7	4,3	2,3	2,8	1,8	1,7	1,6	1,8	1,9	1,8	1,7	Goudrons minér., dériv. chim. bruts de combust.				52	
13,1	15,1	17,6	18,3	19,0	15,7	16,2	14,4	18,0	16,9	18,8	19,4	Matières colorantes et produits tannants				53	
27,0	30,3	30,1	34,2	30,2	34,0	35,2	31,2	34,9	36,5	37,6	41,2	Produits médicinaux et pharmaceutiques				54	
10,1	13,3	13,6	15,2	12,5	13,6	14,4	11,0	12,9	13,7	15,3	15,9	Prod. aromatiques, prod. de toilette et d'entretien				55	
32,0	45,9	58,0	79,3	81,2	94,6	80,3	39,2	39,5	29,5	40,9	40,0	Engrais manufacturés				56	
0,0	0,0	0,0	0,0	0,3	0,2	0,2	0,0	—	0,5	0,2	—	Explosifs				57	
53,5	84,0	92,9	83,3	83,3	58,5	63,5	53,2	64,5	75,7	80,6	83,0	Mat. plastiques, cellulose régénérée, résines artif.				58	
28,4	34,8	41,4	42,9	43,6	37,9	47,6	36,9	40,0	45,6	50,8	42,9	Produits chimiques, n.d.a.				59	
239,9	250,8	295,4	331,3	327,1	285,6	284,5	221,0	260,2	252,9	311,2	311,2	Articles manufacturés classés par matières				6	
5,9	5,4	4,7	3,8	3,5	3,4	3,6	2,0	2,9	2,8	3,7	3,4	Cuirs et peaux tannés et art., pelleteries apprêtées				61	
5,9	7,8	7,7	7,9	9,1	8,0	9,7	7,8	7,6	7,8	7,5	9,0	Articles en caoutchouc, n.d.a.				62	
1,3	1,9	2,0	1,8	2,6	1,9	1,7	1,9	2,1	3,1	4,2	2,9	Articles en bois et liège, sauf les meubles				63	
12,3	12,5	15,2	15,3	17,3	12,2	12,8	10,3	12,0	14,4	14,8	15,3	Papier, carton et articles en papier ou carton				64	
74,0	86,1	93,6	85,1	83,1	66,5	72,3	63,2	81,8	75,0	79,9	73,0	Fils, tissus, articles confectionnés en textiles, etc.				65	
9,5	10,1	10,2	11,8	12,6	9,7	11,3	10,9	10,3	40,3	46,4	39,0	Art. en matières minérales sauf en métaux, n.d.a.				66	
85,3	71,8	102,6	138,8	123,8	90,9	89,4	60,6	78,5	50,0	66,9	89,9	Fonte, fer et acier				67	
20,0	26,8	27,7	34,8	38,8	40,4	27,4	27,1	26,3	22,8	23,7	23,3	Métaux non ferreux				68	
27,2	28,2	31,6	32,0	36,2	32,6	56,2	37,2	40,5	36,8	63,4	56,6	Articles manufacturés en métal				69	
74,9	78,9	89,2	90,9	108,6	100,8	105,3	88,2	114,4	109,4	111,2	109,9	Articles manufacturés divers				8	
3,1	3,7	4,2	4,4	5,1	6,9	6,7	4,2	5,2	4,5	4,0	3,3	App. sanitaires, art. hygiène, chauffage, éclairage				81	
4,0	5,5	5,4	4,1	4,4	5,2	4,2	3,2	4,1	5,5	5,7	4,7	Meubles				82	
1,3	1,1	0,8	0,7	0,7	0,5	0,6	0,4	0,5	0,4	0,4	0,5	Articles de voyage, sacs à main et similaires				83	
8,1	8,4	8,1	10,3	9,9	8,5	9,1	9,1	12,6	11,1	11,1	12,4	Vêtements				84	
0,9	0,7	0,7	0,4	0,3	0,6	0,7	0,4	0,4	0,6	0,5	0,4	Chaussures				85	
23,6	28,8	30,2	30,5	40,7	44,1	45,6	36,1	51,2	46,7	47,6	41,9	App. scientif., photocopie, optique, horlogerie				86	
34,4	32,8	39,7	40,5	47,4	34,9	38,3	32,7	40,4	40,5	41,9	46,7	Articles manufacturés, n.d.a.				89	
13,9	11,5	11,3	13,8	13,3	11,1	12,0	12,0	13,9	11,6	14,3	13,3	PRODUITS ET TRANSACTIONS NON CLASSÉS AILLEURS				9	

TAB. 2
Belg.-Lux.
export
extra-CE

RÉSUMÉ GÉNÉRAL
 du commerce de la CE par produits

valeurs en Mio Eur

1973				1974				1975				1976				Dénomination des produits	CST
IV	I	II	III	IV	I	II	III	IV	I	II	III	IV	I	II	III		
1 416,1	1 556,2	1 713,9	1 679,2	1 827,4	1 779,3	1 572,4	1 378,0	1 671,8	1 597,7	1 695,8	1 618,2	EXPORTATIONS EXTRA-CE TOTAL				0 - 9	
92,8	84,3	93,0	79,9	75,4	106,1	84,5	67,7	67,1	92,5	91,6	81,1	PROD. ALIMENT., BOISSONS, TABACS				0 + 1	
91,6	83,1	92,1	79,1	73,8	104,5	82,9	66,5	65,8	91,2	89,8	79,4	Produits alimentaires				0	
0,5	0,4	0,3	0,5	0,6	0,3	0,4	0,5	0,3	0,8	0,3	0,2	Animaux vivants				00	
5,9	1,8	1,9	1,9	2,7	5,1	2,5	1,7	4,0	4,8	4,9	4,3	Viandes et préparations de viandes				01	
44,5	22,2	40,5	34,8	21,9	29,7	21,0	17,7	13,3	22,6	16,3	10,4	Produits laitiers, œufs				02	
0,9	0,5	1,0	0,6	1,2	0,7	1,1	0,5	0,8	1,3	1,6	1,0	Poissons et préparations de poissons				03	
19,4	22,2	23,7	25,9	28,7	39,8	37,1	29,7	19,4	34,3	27,1	26,8	Céréales et produits à base de céréales				04	
11,4	11,3	6,9	2,4	8,0	8,1	5,3	2,3	7,7	10,3	6,0	2,4	Fruits et légumes				05	
9,8	15,5	10,3	4,5	4,1	5,5	3,8	5,1	2,0	4,4	20,1	23,0	Sucres et préparations à base de sucre				06	
2,0	1,1	1,2	0,9	1,8	1,2	0,9	0,9	1,6	0,9	1,4	1,6	Café, thé, cacao, épices et produits dérivés				07	
3,2	5,7	4,2	4,8	3,6	3,2	2,4	1,9	1,4	2,7	3,2	3,0	Aliments pour animaux, frais; déchets alimentaires				08	
8,0	2,3	2,2	2,8	2,2	3,1	1,8	3,8	3,1	3,0	3,6	2,3	Préparations alimentaires diverses				09	
1,2	1,1	0,9	0,9	1,8	1,6	1,8	1,2	1,2	1,2	1,8	1,7	Boissons et tabacs				1	
1,0	0,3	0,3	0,3	0,8	0,5	0,9	0,6	0,5	0,6	0,7	0,8	Boissons				11	
0,8	0,8	0,6	0,5	0,8	1,1	0,8	0,6	0,7	0,7	1,0	0,9	Tabacs bruts et manufacturés				12	
56,7	53,0	77,8	102,5	107,7	99,0	82,1	100,9	127,2	104,8	81,2	104,2	PRODUITS ÉNERGÉTIQUES				3	
1,6	1,5	0,9	2,0	2,5	2,8	2,0	1,7	1,9	1,5	1,8	3,7	Charbon, coques et agglomérés				32	
83,1	51,3	74,9	99,7	102,9	94,7	78,7	97,8	122,4	101,2	76,1	95,8	Pétroles et dérivés				33	
0,3	0,2	0,6	0,8	2,2	1,4	1,5	1,4	1,6	1,0	1,0	1,3	Gaz naturels et gaz d'usine				34	
—	—	—	—	—	—	—	—	—	0,9	2,3	3,5	Énergie électrique				35	
39,7	41,4	46,8	36,3	39,8	35,7	34,2	29,6	40,2	43,6	46,2	38,3	MATIÈRES PREMIÈRES				2 + 4	
37,8	38,9	43,9	34,3	38,5	33,9	32,1	28,2	38,2	40,8	43,8	37,1	Met. prem. autres que les combus. minéraux				2	
0,6	0,8	1,4	0,8	0,9	0,5	1,0	0,8	0,8	1,3	1,5	1,7	Peaux et pelleteries brutes				21	
0,5	0,1	0,1	0,0	0,1	0,1	0,1	0,1	0,1	0,2	0,1	0,1	Graines, noix, amandes oléagineuses et farines				22	
0,0	0,0	0,1	0,0	0,1	0,7	0,3	0,6	0,6	0,7	0,2	0,1	Caoutchouc brut, naturel, synthétique et régénéré				23	
1,2	0,6	1,5	0,4	0,6	0,5	0,3	0,7	0,6	0,4	0,8	0,5	Bois et liège				24	
1,4	1,5	1,9	1,1	1,1	0,4	0,3	0,5	0,5	1,7	1,3	0,7	Pâtes à papier et déchets de papier				25	
21,7	18,8	18,4	14,3	14,1	13,0	12,0	10,6	14,0	16,5	16,5	15,2	Fibres textiles et déchets d'articles textiles				26	
14,1	7,7	10,1	8,9	8,6	8,0	8,1	6,8	11,0	8,7	13,1	9,6	Produits minéraux non métallifères, n.d.a.				27	
4,5	4,2	5,9	4,6	6,2	3,7	6,7	4,4	4,0	5,4	4,5	4,4	Minerais et déchets de métaux				28	
8,5	5,1	4,4	3,6	6,8	6,9	3,6	3,6	6,6	5,8	5,7	4,8	Matières brutes animales ou végétales, n.d.a.				29	
1,9	2,5	2,8	2,0	1,3	1,8	2,1	1,4	2,0	2,8	2,4	1,2	Corps gras, graisses et huiles anim. ou végét.				4	
0,1	0,2	0,2	0,8	0,4	0,8	0,8	0,5	1,5	0,4	0,6	0,2	Corps gras, graisses et huiles d'origine animale				41	
2,2	2,1	2,5	0,8	0,4	0,8	1,2	0,9	0,4	2,2	1,5	0,8	Huiles d'origine végétale				42	
0,1	0,1	0,1	0,4	0,5	0,2	0,1	0,0	0,0	0,2	0,4	0,2	Huiles et graisses élaborées: cire anim. ou végétale				43	
322,0	310,8	368,0	298,7	346,2	398,7	420,7	374,5	454,8	430,0	442,9	368,4	MACHINES ET MATÉRIEL DE TRANSPORT				7	
139,4	113,5	146,0	133,4	162,4	185,5	195,7	179,1	213,3	190,1	186,7	158,8	Machines non électriques				71	
57,1	47,9	54,1	52,7	73,2	76,7	63,2	66,6	93,3	92,4	104,8	75,7	Machines et appareils électriques				72	
197,9	147,8	165,3	106,1	107,4	131,8	156,0	121,7	138,7	146,2	146,1	126,8	Matériel de transport				73	
861,1	979,8	1 052,5	1 086,4	1 178,4	1 049,3	859,7	720,6	879,1	808,8	917,8	912,9	AUTRES PRODUITS INDUSTRIELS				5, 6, 8	
152,3	184,2	251,4	235,1	232,3	212,4	202,7	167,6	197,0	202,1	228,1	216,0	Produits chimiques				5	
71,5	81,0	111,1	104,4	91,7	75,3	77,4	77,8	88,6	86,3	93,1	92,1	Éléments et composés chimiques				51	
0,6	0,7	0,4	0,8	1,5	2,0	0,9	1,2	1,8	0,2	1,0	0,6	Goudrons minér., dériv. chim. bruts de combust.				52	
5,6	6,0	7,5	6,9	5,8	5,9	4,1	4,3	5,7	5,5	9,4	7,3	Matières colorantes et produits tannants				53	
18,9	18,5	25,3	18,6	23,9	24,3	23,5	16,9	22,4	22,8	24,1	24,0	Produits médicinaux et pharmaceutiques				54	
2,8	3,0	4,3	3,9	4,6	3,4	3,9	3,0	3,6	3,4	4,0	3,6	Prod. aromatiques, prod. de toilette et d'entretien				55	
17,4	18,8	29,1	36,0	37,4	39,3	41,0	17,5	14,9	16,9	18,2	18,1	Engrais manufacturés				56	
0,7	0,5	0,8	1,3	1,5	2,2	2,0	1,6	1,4	2,5	0,9	1,2	Explosifs				57	
42,5	38,9	50,1	44,4	46,3	38,1	34,1	28,0	42,6	45,0	48,6	48,6	Mat. plastiques, cellulose régénérée, résines artif.				58	
17,2	16,5	21,3	18,6	18,8	20,9	15,8	15,9	18,1	18,2	23,5	19,2	Produits chimiques, n.d.a.				59	
640,1	726,8	720,6	775,6	863,8	758,4	583,7	483,9	587,4	525,8	608,3	607,3	Articles manufacturés classés par métiers				6	
3,0	2,6	4,3	3,0	3,1	3,6	3,7	2,7	2,3	3,8	4,9	3,6	Cuirs et peaux tannés et art., pelleteries apprêtées				61	
9,3	9,9	10,5	9,3	13,0	10,6	10,1	9,9	11,7	12,2	12,0	10,8	Articles en caoutchouc, n.d.a.				62	
6,9	2,2	2,4	2,7	1,8	1,4	2,1	1,0	1,9	1,6	3,1	2,3	Articles en bois et liège, sauf les meubles				63	
12,6	11,4	13,7	11,7	11,7	11,3	9,3	6,9	7,9	9,1	8,6	9,8	Papier, carton et articles en papier ou carton				64	
97,3	80,0	93,9	79,0	93,1	76,5	73,5	66,4	81,6	76,4	82,4	80,4	Fils, tissus, articles confectionnés en textiles, etc.				65	
182,3	138,1	143,4	143,1	128,5	131,8	108,9	117,0	162,0	171,9	197,4	186,1	Art. en matières minérales sauf en métaux, n.d.a.				66	
299,7	282,5	386,3	387,2	475,6	405,3	288,0	203,2	206,9	157,7	185,4	204,0	Fonte, fer et acier				67	
113,0	75,3	98,7	94,7	82,1	59,3	44,9	35,8	52,9	36,5	54,1	57,2	Métaux non ferreux				68	
44,2	40,5	50,9	46,1	53,5	50,7	41,2	38,7	54,8	55,3	59,2	50,3	Articles manufacturés en métal				69	
68,7	69,1	80,6	75,7	82,4	78,5	73,4	69,2	84,6	81,2	81,4	89,5	Articles manufacturés divers				8	
1,9	1,1	1,3	1,6	2,0	1,4	1,3	1,3	1,3	1,5	2,7	1,5	App. sanitaires, art. hygiène, chauffage, éclairage				81	
5,3	3,1	3,7	3,4	4,2	3,4	3,7	3,4	4,5	4,2	4,5	6,3	Meubles				82	
0,4	0,3	0,5	0,3	0,3	0,3	0,3	0,3	0,2	0,4	0,3	0,3	Articles de voyage, sacs à main et similaires				83	
10,7	9,3	9,9	10,5	11,3	10,8	8,1	8,8	9,0	9,1	9,7	10,7	Vêtements				84	
1,2	0,5	1,3	2,2	0,7	0,5	0,3	0,3	0,3	0,2	0,1	0,2	Chaussures				85	
36,8	30,4	38,6	37,8	36,5	36,2	33,4	30,8	39,3	41,4	37,6	44,5	App. scientif., photocinéma, optique, horlogerie				86	
22,3	24,5	27,4	24,0	24,8	25,2	27,7	25,0	25,3	24,4	25,2	25,3	Articles manufacturés, n.d.a.				89	
36,2	55,0	43,7	87,1	75,0	75,3	79,8	90,6	91,2	118,0	118,1	113,3	PRODUITS ET TRANSACTIONS NON CLASSÉS AILLEURS				9	

TAB. 2

RÉSUMÉ GÉNÉRAL
du commerce de la CE par produitsUnited Kingdom
import
extra-CE

valeurs en Mio Eur

1973		1974		1975				1976				Dénomination des produits	CST
IV	I	II	III	IV	I	II	III	IV	I	II	III		
5 850,0	7 216,1	8 052,6	7 482,0	7 554,0	6 742,8	6 610,1	6 793,5	7 050,5	7 405,8	7 623,3	7 629,0	IMPORTATIONS EXTRA-CE TOTAL	0 - 9
1 003,2	1 038,4	1 092,6	1 043,3	1 145,6	1 060,0	989,5	960,6	1 184,8	978,8	1 118,0	1 041,2	PROD. ALIMENT., BOISSONS, TABACS	0 + 1
863,0	946,9	981,8	934,4	1 003,2	959,8	893,1	864,7	1 058,3	899,6	1 011,8	937,0	Produits alimentaires	0
8,8	4,6	1,6	2,9	1,4	2,0	1,4	3,2	1,8	1,4	1,0	2,8	Animaux vivants	00
170,3	192,5	157,3	102,8	81,9	95,8	138,7	116,3	93,3	131,8	137,1	124,9	Viandes et préparations de viandes	01
23,4	42,5	7,5	11,9	46,3	19,8	28,8	30,0	46,8	34,7	11,1	20,5	Produits laitiers, œufs	02
89,5	53,8	41,6	35,5	46,5	42,6	39,5	39,7	56,8	50,3	38,4	48,1	Poissons et préparations de poissons	03
103,8	131,7	136,4	112,0	136,8	190,1	152,3	158,7	228,0	116,7	188,6	180,5	Céréales et produits à base de céréales	04
236,3	224,9	273,8	205,8	253,0	214,7	245,9	196,0	225,8	254,0	344,7	212,2	Fruits et légumes	05
73,3	74,9	105,2	176,6	182,0	217,2	164,8	197,1	211,7	132,2	112,0	116,9	Sucres et préparations à base de sucre	06
107,1	110,5	124,6	130,1	113,9	140,5	95,1	100,8	144,1	121,2	128,9	194,3	Café, thé, cacao, épices et produits dérivés	07
51,3	43,6	32,1	34,8	43,7	28,0	23,1	26,5	41,4	32,7	34,1	40,0	Aliments pour animaux, frais; déchets alimentaires	08
13,3	11,3	17,5	14,1	14,6	10,1	11,7	7,8	9,2	7,5	8,6	8,9	Préparations alimentaires diverses	09
140,2	91,5	110,8	108,9	142,4	100,2	96,4	95,9	126,3	79,2	106,2	104,2	Boissons et tabacs	1
42,7	31,4	29,1	37,3	38,2	23,8	26,2	37,0	34,4	16,6	21,6	30,8	Boissons	11
97,1	56,8	77,1	68,7	99,6	76,4	70,5	58,8	91,2	60,5	82,9	73,1	Tabacs bruts et manufacturés	12
910,7	1 803,2	2 110,9	1 837,5	1 968,4	1 639,0	1 527,6	1 529,5	1 631,0	1 931,4	1 779,6	1 736,7	PRODUITS ÉNERGÉTIQUES	3
10,4	20,4	26,3	29,8	36,0	41,9	46,5	38,6	46,6	28,9	31,9	22,5	Charbon, coques et agglomérés	32
889,4	1 710,8	1 976,3	1 708,8	1 825,0	1 587,8	1 509,5	1 488,0	1 599,5	1 849,5	1 776,3	1 710,1	Pétroles et dérivés	33
7,3	7,7	6,9	9,9	9,8	10,2	6,8	8,1	9,7	15,2	11,4	12,2	Gaz naturels et gaz d'usine	34
—	—	—	—	—	—	—	—	—	—	—	—	Énergie électrique	35
929,0	1 000,1	1 154,7	1 192,3	1 020,9	848,9	855,0	797,8	813,0	939,1	1 021,2	1 118,7	MATIÈRES PREMIÈRES	2 + 4
861,2	925,5	1 061,8	1 090,4	957,1	787,3	791,4	749,1	768,3	680,3	958,8	1 062,9	Mat. prem. autres que les combus. minéraux	2
49,6	44,3	36,2	34,5	50,0	39,0	24,2	39,9	47,1	45,9	48,4	53,6	Peaux et pelletteries brutes	21
38,6	41,8	53,2	52,8	36,1	64,7	46,9	42,7	56,6	70,5	63,0	65,3	Graines, noix, amandes oléagineuses et farines	22
34,5	39,4	33,8	35,2	27,9	23,9	23,7	25,4	29,3	34,3	29,7	33,4	Caoutchouc brut, naturel, synthétique et régénéré	23
275,4	257,2	280,7	320,9	214,7	113,5	133,2	180,3	151,9	154,2	174,1	273,4	Bois et liège	24
103,7	117,9	138,0	172,2	179,1	173,3	166,6	126,6	138,5	161,8	174,6	176,8	Pâtes à papier et déchets de papier	25
118,1	146,1	148,1	111,0	86,7	82,0	107,5	101,6	84,1	135,7	141,4	121,9	Fibres textiles et déchets d'articles textiles	26
30,8	40,3	54,8	59,8	56,5	54,4	55,6	52,6	58,8	57,1	58,6	50,3	Produits minéraux non métallifères, n.d.a.	27
185,0	170,1	242,8	264,5	266,1	206,4	224,1	189,2	182,5	180,4	243,2	255,1	Minerais et déchets de métaux	28
28,2	32,4	29,1	29,5	26,5	30,8	26,3	21,8	25,4	30,6	25,7	29,4	Matières brutes animales ou végétales, n.d.a.	29
67,8	74,6	93,0	101,8	63,8	61,6	63,6	48,7	44,7	58,8	62,4	53,8	Corps gras, graisses et huiles anim. ou végét.	4
16,0	14,6	16,4	20,7	10,0	11,0	14,2	14,4	12,8	20,1	17,7	12,9	Corps gras, graisses et huiles d'origine animale	41
46,5	49,7	65,1	69,5	44,6	48,2	47,1	31,7	30,4	33,4	39,8	38,8	Huiles d'origine végétale	42
4,7	5,3	6,9	5,8	4,0	2,4	2,2	3,2	2,6	3,0	4,1	2,7	Huiles et graisses élaborées: cire anim. ou végétale	43
831,0	893,7	998,5	869,2	1 042,9	967,3	956,1	916,1	1 005,0	1 064,6	1 115,2	1 252,2	MACHINES ET MATÉRIEL DE TRANSPORT	7
362,7	428,3	452,5	428,0	480,6	478,5	498,2	476,0	522,1	502,0	574,9	724,2	Machines non électriques	71
269,7	286,6	298,1	260,9	260,0	255,9	253,2	255,7	293,4	285,3	284,4	299,7	Machines et appareils électriques	72
197,3	144,5	187,4	128,4	233,4	232,7	208,0	184,3	188,7	245,6	255,9	225,6	Matériel de transport	73
2 121,8	2 414,8	2 623,1	2 488,1	2 306,1	2 122,0	2 185,4	2 173,4	2 271,2	2 385,6	2 481,9	2 388,9	AUTRES PRODUITS INDUSTRIELS	5, 6, 8
234,3	311,9	351,0	390,8	342,4	312,5	282,2	289,7	317,0	309,1	319,1	341,6	Produits chimiques	5
116,3	143,0	159,9	175,2	164,0	177,5	156,8	163,3	177,7	143,1	162,5	178,8	Éléments et composés chimiques	51
3,1	3,9	5,1	2,2	2,7	2,9	4,6	2,4	1,7	1,4	2,3	2,3	Goudrons minér., dériv. chim. bruts de combust.	52
14,9	21,0	20,6	20,2	15,9	12,0	12,9	12,5	15,3	18,1	16,8	18,7	Matières colorantes et produits tannants	53
18,9	20,6	24,2	23,0	21,9	18,8	19,4	22,7	23,1	27,0	24,3	25,5	Produits médicaux et pharmaceutiques	54
12,6	16,6	17,7	18,9	13,6	12,7	12,7	12,0	13,2	14,6	14,6	17,8	Prod. aromatiques, prod. de toilette et d'entretien	55
5,4	7,8	8,5	13,0	10,3	8,0	7,2	9,1	9,4	11,9	10,1	9,1	Engrais manufacturés	56
0,6	2,0	2,3	2,6	3,3	2,7	1,7	0,9	0,8	1,6	0,6	0,5	Explosifs	57
38,7	46,0	54,0	60,5	46,4	38,5	35,6	36,7	42,1	49,8	52,2	51,2	Mat. plastiques, cellulose régénérée, résines artif.	58
24,9	31,0	36,7	38,1	39,1	39,8	33,9	32,7	35,1	33,9	35,6	37,1	Produits chimiques, n.d.a.	59
1 413,5	1 595,8	1 736,8	1 612,9	1 507,4	1 354,2	1 402,0	1 374,1	1 426,5	1 483,5	1 598,9	1 483,9	Articles manufacturés classés par matières	6
20,9	23,3	19,2	19,5	16,6	19,8	23,9	20,4	21,0	25,0	29,9	30,2	Cuirs et peaux tannés et art., pelletteries apprêtées	61
12,4	14,4	15,7	18,5	20,0	18,7	18,8	16,5	17,5	17,2	17,7	17,8	Articles en caoutchouc, n.d.a.	62
126,5	129,5	105,9	75,7	54,5	54,4	78,9	75,9	72,0	73,7	84,8	87,8	Articles en bois et liège, sauf les meubles	63
186,2	256,4	273,7	335,2	313,1	262,1	227,8	213,3	226,3	249,4	244,5	276,4	Papier, carton et articles en papier ou carton	64
167,3	206,7	185,4	201,1	178,1	170,6	162,3	165,3	176,9	196,0	189,2	171,6	Fils, tissus, articles confectionnés en textiles, etc.	65
480,4	348,5	441,6	401,2	346,1	327,6	358,1	368,0	476,4	410,1	468,4	429,9	Art. en matières minérales sauf en métaux, n.d.a.	66
114,0	141,1	141,8	119,9	135,2	163,2	177,7	160,1	121,6	140,1	159,4	150,9	Fonte, fer et acier	67
297,9	376,9	431,2	364,5	356,4	270,2	301,4	308,3	248,7	272,3	326,1	295,6	Métaux non ferreux	68
58,6	66,7	66,4	65,7	75,8	67,6	72,0	77,8	82,0	77,4	82,9	77,8	Articles manufacturés en métal	69
474,1	507,2	535,4	484,4	458,3	455,4	501,3	509,6	527,7	572,9	563,8	563,3	Articles manufacturés divers	8
7,5	7,8	7,1	6,4	5,9	4,9	5,8	5,7	6,3	6,3	5,8	5,2	App. sanitaires, art. hygiène, chauffage, éclairage	81
13,8	14,2	13,9	12,4	13,8	13,9	16,1	14,0	16,2	17,4	16,9	14,5	Meubles	82
4,9	6,2	7,3	6,5	5,1	6,9	7,2	8,0	7,8	10,8	9,8	9,7	Articles de voyage, sacs à main et similaires	83
145,5	156,2	152,3	147,7	122,3	142,0	162,9	166,7	175,9	194,7	192,2	193,1	Vêtements	84
23,3	29,7	29,2	22,6	23,6	34,2	26,1	23,9	25,6	39,1	32,6	28,1	Chaussures	85
86,7	94,7	108,1	102,2	110,5	109,2	119,4	123,2	126,6	120,9	125,8	130,1	App. scientif., photocopie, optique, horlogerie	86
192,5	191,5	221,1	181,8	166,5	142,1	166,4	168,6	172,0	180,5	185,8	186,4	Articles manufacturés, n.d.a.	89
54,2	66,0	72,8	51,6	70,2	105,5	96,4	418,1	145,7	126,3	107,4	93,4	PRODUITS ET TRANSACTIONS NON CLASSÉS AILLEURS	9

GENERAL SUMMARY
of EC trade by commodities

TAB. 2
United Kingdom
export
intra-EC

value in Mio Eur

CST	List of products	1973				1974				1975				1976			
		IV	I	II	III	IV	I	II	III	IV	I	II	III	IV	I	II	III
0 - 9	TOTAL EXPORTS INTRA-EC	2 225,0	2 358,3	2 723,8	2 559,7	2 666,5	2 502,2	2 612,3	2 449,7	3 128,9	3 215,2	3 313,3	3 088,9				
0 + 1	FOOD, BEVERAGES AND TOBACCO	186,0	160,4	149,8	146,1	197,2	209,3	184,8	216,3	338,9	251,4	237,9	228,5				
0	Food	114,4	127,0	110,2	103,0	151,5	165,2	144,9	174,2	280,2	200,5	193,0	179,9				
00	Live animals	28,7	11,1	10,7	13,3	10,4	10,9	7,6	13,4	25,7	15,6	13,6	13,5				
01	Meat and meat preparations	36,0	35,8	28,1	28,8	37,9	46,1	38,9	51,5	80,8	70,7	63,8	45,2				
02	Dairy products and eggs	11,7	11,2	11,4	3,5	12,8	14,8	14,5	13,7	16,0	23,4	32,2	22,3				
03	Fish and fish preparations	12,0	10,3	9,0	10,6	14,3	13,7	12,3	13,6	18,4	15,1	13,9	18,5				
04	Cereals and cereal preparations	15,6	13,2	11,6	11,4	22,1	33,0	27,0	39,2	88,8	24,2	15,3	17,4				
05	Fruit and vegetables	12,6	10,3	11,2	9,6	10,8	10,4	11,1	9,6	10,8	11,3	12,7	15,5				
06	Sugar and sugar preparations	5,3	5,5	5,6	5,5	7,1	8,4	8,2	8,3	8,2	9,4	9,0	10,2				
07	Coffee, tea, cocoa, spices and manufactures thereof	9,0	10,7	10,0	6,6	16,9	13,5	11,7	9,8	12,8	13,4	14,0	18,3				
08	Feeding-stuff for animals, fresh; food waste	7,8	7,3	6,9	6,6	7,6	6,4	7,4	8,2	8,5	8,3	9,3	13,5				
09	Miscellaneous food preparations	5,8	8,1	7,3	7,7	7,7	8,5	7,5	7,4	8,3	8,5	9,3	7,0				
1	Beverages and tobacco	41,6	33,5	39,1	43,1	45,7	44,1	40,0	42,2	58,7	50,8	45,0	48,6				
11	Beverages	33,7	27,3	29,5	36,0	36,9	33,3	30,6	31,9	47,5	38,0	31,1	34,5				
12	Tobacco and tobacco manufactures	7,9	6,1	9,2	7,0	8,5	10,7	9,6	10,2	10,9	12,9	14,0	14,2				
3	FUEL PRODUCTS	139,5	155,7	233,3	234,8	214,3	191,1	155,9	207,7	213,8	246,6	235,1	319,2				
32	Coal, coke and briquettes	8,0	4,1	10,6	18,0	25,6	33,1	15,3	11,4	14,4	11,6	10,0	12,2				
33	Petroleum and petroleum products	130,1	150,0	218,1	216,8	189,2	156,4	141,1	194,8	201,4	229,6	221,7	301,3				
34	Gas, natural and manufactured	0,9	1,8	2,1	1,3	1,9	2,6	2,8	1,2	2,0	4,8	3,5	2,3				
35	Electric energy	0,0	0,0	—	—	—	0,0	0,2	—	—	—	0,4	0,2				
2 + 4	RAW MATERIALS	130,3	162,2	158,5	121,1	125,1	132,1	122,9	111,6	151,6	160,8	156,9	136,6				
2	Crude materials, inedible, except fuels	125,1	154,0	149,4	114,5	117,3	123,3	116,0	106,5	146,2	154,6	151,8	132,1				
21	Skins and furskins, undressed	39,3	45,4	34,1	24,1	30,2	35,4	23,3	24,8	43,8	46,6	39,3	38,5				
22	Oil seeds, oil nuts and oil kernels (incl. flours)	1,0	1,3	1,3	1,1	2,0	0,8	0,8	0,7	0,6	0,6	0,7	0,8				
23	Crude natural rubber (incl. synthetic and reclaimed)	11,1	14,9	17,5	13,6	13,4	10,7	10,5	8,7	14,3	14,9	14,9	12,9				
24	Wood and cork	2,0	3,0	2,1	1,2	1,0	1,0	1,4	0,9	1,5	1,3	1,9	1,6				
25	Pulp and paper	1,8	1,9	4,3	5,8	4,8	3,5	3,1	2,6	3,1	2,7	3,0	2,4				
26	Textile fibres and waste	32,8	34,4	37,0	22,2	22,3	25,3	27,4	23,9	32,1	38,4	40,4	33,3				
27	Mineral products not containing metal, n.e.s.	16,0	17,9	21,1	19,9	19,9	16,6	16,6	13,9	19,1	19,0	20,7	17,0				
28	Metalliferous ores and metal scrap	15,7	29,0	27,8	24,4	20,3	24,0	29,8	27,4	26,6	24,4	26,1	21,6				
29	Crude animal and vegetable materials, n.e.s.	4,8	6,2	3,9	3,6	5,0	6,1	3,8	3,8	4,8	6,4	4,8	4,8				
4	Animal and vegetable oils and fats	5,1	8,2	9,1	6,6	7,8	8,8	6,9	5,1	5,4	6,2	5,1	4,5				
41	Animal oils and fats	1,2	2,4	2,1	1,3	2,0	2,2	1,8	1,2	1,6	1,2	1,5	0,9				
42	Vegetable oils	0,4	1,4	1,4	1,3	1,5	2,4	1,1	0,9	1,0	2,0	0,6	0,8				
43	Processed oils and fats; animal and vegetable wax	3,6	4,4	5,9	4,1	4,3	4,2	4,1	3,0	2,9	2,9	3,1	2,9				
7	MACHINERY AND TRANSPORT EQUIPMENT	706,1	745,8	827,1	829,4	865,6	845,7	964,9	878,9	1 056,2	1 115,5	1 146,7	1 000,9				
71	Machinery, other than electric	352,2	341,7	431,0	430,1	451,4	440,6	486,4	455,9	539,7	548,6	545,6	489,6				
72	Electrical machinery, apparatus and appliances	131,7	150,3	155,7	156,1	170,9	168,8	176,5	151,7	192,5	200,8	206,9	188,8				
73	Transport equipment	223,3	222,1	241,2	246,5	243,1	236,8	304,7	272,2	326,1	364,7	391,7	336,7				
5, 6, 8	OTHER INDUSTRIAL PRODUCTS	1 018,1	1 094,2	1 311,2	1 200,6	1 209,5	1 069,1	1 123,4	994,7	1 320,4	1 372,1	1 486,5	1 363,0				
5	Chemicals	236,6	313,9	398,0	395,0	390,5	320,1	320,8	274,9	345,3	399,7	403,1	375,3				
51	Chemical elements and compounds	91,0	124,6	177,8	184,7	170,3	122,2	125,7	110,5	144,9	173,7	175,8	170,7				
52	Mineral tars crude chemicals derived from fuels	1,7	2,5	4,4	6,1	5,8	3,3	2,4	4,2	2,3	1,5	1,4	1,4				
53	Tanning and colouring materials	21,2	24,9	28,3	27,9	21,9	19,5	21,0	18,5	24,5	24,2	26,3	26,4				
54	Medicinal and pharmaceutical products	33,9	39,4	36,9	42,8	44,5	44,0	43,8	37,5	43,7	45,8	44,7	42,1				
55	Perfume materials, toilet and cleansing preparations	14,0	16,8	21,2	20,9	21,6	21,6	24,0	22,6	24,9	26,9	27,6	28,2				
56	Fertilizers, manufactured	7,8	12,6	14,3	8,7	15,7	20,7	12,8	5,7	9,5	15,3	8,4	6,6				
57	Explosives	1,1	—	—	—	2,3	1,6	2,0	2,3	1,1	1,3	2,0	1,8				
58	Plastic mat., regenerated cellulose and artificial resins	38,0	45,3	58,6	49,9	50,9	44,8	48,6	44,6	61,1	68,9	76,3	68,6				
59	Chemical materials and products, n.e.s.	29,7	37,9	43,7	39,9	41,3	42,4	42,0	30,9	33,5	41,6	40,4	34,6				
6	Manufactured goods classified chiefly by material	572,5	583,4	681,0	579,2	570,8	519,7	563,2	489,2	678,4	688,2	788,0	701,7				
61	Tanned leather, leather manufactures, dressed furskins	16,0	17,9	19,2	14,4	16,8	14,3	17,9	14,4	21,0	22,5	24,1	21,2				
62	Articles of rubber, n.e.s.	19,8	20,3	24,2	22,7	23,6	23,4	29,8	27,3	35,7	39,0	39,5	31,3				
63	Wood and cork manufactures (excluding furniture)	4,3	5,2	6,0	5,1	5,3	4,5	5,7	4,3	4,9	5,1	6,5	6,0				
64	Paper, paperboard and manufactures thereof	27,4	33,3	36,4	37,7	36,0	30,6	35,4	30,5	37,7	39,7	45,4	41,5				
65	Textile yarn, fabr. and made-up art. of textile mat., etc.	93,4	105,0	110,8	95,6	101,1	89,7	98,3	88,2	115,4	124,9	128,0	114,6				
66	Non-metallic mineral manufactures, n.e.s.	177,3	137,0	210,7	151,2	142,1	123,4	141,1	122,3	228,1	193,7	236,9	198,1				
67	Iron and steel	54,8	61,3	62,5	62,9	70,2	74,3	67,6	60,6	64,9	69,9	87,5	83,9				
68	Non-ferrous metals	129,9	145,0	143,4	127,5	114,2	95,8	98,3	80,1	97,2	107,7	134,1	130,0				
69	Manufactures of metal	51,7	57,5	68,7	65,3	64,7	63,8	70,3	62,5	73,1	83,9	80,8	78,8				
8	Miscellaneous manufactured articles	209,0	197,0	232,3	226,5	248,2	229,3	239,5	230,6	298,6	284,2	295,4	286,0				
81	Sanitary, plumb., heat. and light. fixtures and fitting	6,4	6,1	8,2	6,5	6,5	5,8	5,9	6,2	7,5	6,9	7,1	6,5				
82	Furniture	10,2	10,9	12,4	11,5	14,0	12,9	15,8	13,5	18,2	18,4	18,9	16,0				
83	Travel goods, handbags and similar articles	0,7	0,8	1,1	0,7	0,7	0,7	0,9	1,1	1,3	1,3	1,5	1,3				
84	Clothing	41,6	31,7	40,1	42,2	50,2	35,0	37,7	48,3	62,5	53,1	57,5	68,3				
85	Footwear	7,4	5,8	8,2	8,3	7,9	6,9	5,9	7,3	9,4	10,0	8,7	9,0				
86	Sc. instr., fotogr. and opt. goods, watches and clocks	63,5	65,3	72,7	70,1	67,3	70,7	78,6	67,1	78,4	83,3	88,1	79,1				
89	Manufactured articles, n.e.s.	79,2	76,2	90,2	88,3	102,6	97,5	95,3	87,9	119,2	110,4	113,0	108,9				
9	GOODS AND TRANSACTIONS NOT CLASSIFIED ELSEWHERE	45,0	40,0	44,4	27,6	54,9	54,8	60,3	40,6	48,1	68,8	50,1	40,6				

TAB. 2
United Kingdom
export
extra-CE

RÉSUMÉ GÉNÉRAL
du commerce de la CE par produits

valeurs en Mio Eur

1973				1974				1975				1976				Dénomination des produits	CST
IV	I	II	III	IV	I	II	III	IV	I	II	III	IV	I	II	III		
4 347,4	4 560,2	5 199,7	5 340,5	5 497,6	5 358,4	5 640,3	5 460,2	5 950,8	6 138,6	5 975,9	5 672,9	EXPORTATIONS EXTRA-CE TOTAL			0 - 9		
311,8	294,0	333,3	378,2	333,7	354,2	304,0	391,0	393,9	363,5	311,5	338,4	PROD. ALIMENT., BOISSONS, TABACS			0 + 1		
149,2	151,2	157,7	163,4	180,1	188,2	139,1	210,4	180,0	178,2	147,5	152,7	Produits alimentaires			0		
20,2	7,9	6,0	11,2	14,2	9,6	4,3	7,6	10,4	6,4	3,7	6,0	Animaux vivants			00		
6,1	6,1	5,2	4,1	4,6	3,8	3,6	4,4	5,7	5,3	8,1	5,8	Viandes et préparations de viandes			01		
7,2	12,4	10,0	8,2	7,2	6,1	7,0	7,3	6,9	8,9	7,3	9,3	Produits laitiers, œufs			02		
15,8	12,1	13,3	12,1	11,6	9,3	7,5	9,6	12,4	11,9	10,5	12,4	Poissons et préparations de poissons			03		
18,1	18,1	22,3	23,6	22,8	20,4	19,2	21,3	34,1	32,7	26,7	25,6	Céréales et produits à base de céréales			04		
15,9	18,6	10,9	10,6	17,8	22,0	13,3	11,2	25,4	19,6	9,9	11,8	Fruits et légumes			05		
22,3	21,7	40,2	47,5	44,9	65,7	36,6	103,6	33,6	40,0	35,0	34,3	Sucres et préparations à base de sucre			06		
24,8	31,3	28,8	27,4	40,0	30,9	29,6	28,3	33,5	33,4	30,0	31,5	Café, thé, cacao, épices et produits dérivés			07		
6,5	7,7	6,5	5,4	6,2	6,2	6,0	5,2	6,1	6,9	5,1	4,5	Aliments pour animaux, frais; déchets alimentaires			08		
12,4	14,5	14,6	14,6	14,3	13,7	13,7	11,6	12,6	13,3	13,1	12,8	Préparations alimentaires diverses			09		
162,6	142,8	175,6	214,8	153,6	166,0	164,9	180,6	214,0	185,2	164,0	185,7	Boissons et tabacs			1		
141,8	120,4	150,7	189,3	127,6	134,9	130,5	143,5	179,0	148,5	130,5	154,0	Boissons			11		
20,8	22,1	22,4	25,6	27,6	31,0	34,5	37,0	34,3	36,2	34,1	31,1	Tabacs bruts et manufacturés			12		
106,2	115,5	160,4	158,1	165,7	155,7	135,0	149,5	154,1	141,2	150,1	170,3	PRODUITS ÉNERGÉTIQUES			3		
6,6	4,7	11,9	20,6	23,1	19,0	18,0	14,8	15,5	15,1	13,6	13,7	Charbon, coques et agglomérés			32		
98,6	110,3	143,3	135,2	141,1	134,2	112,2	133,4	136,0	122,8	131,0	152,1	Pétroles et dérivés			33		
0,8	0,3	4,5	2,3	1,2	1,4	2,4	1,7	0,8	2,9	4,7	3,1	Gaz naturels et gaz d'usine			34		
—	—	—	—	—	—	—	—	—	—	—	—	Énergie électrique			35		
105,3	135,0	145,4	129,8	103,3	106,4	118,7	91,0	104,7	122,8	121,1	110,5	MATIÈRES PREMIÈRES			2 + 4		
99,0	128,4	137,9	120,0	97,0	101,3	113,9	86,6	99,5	118,2	115,6	105,1	Mat. prem. autres que les combus. minéraux			2		
7,6	15,0	9,9	5,6	8,2	14,2	13,6	6,3	10,4	19,6	12,2	8,4	Peaux et pelleteries brutes			21		
0,4	0,6	0,4	0,5	0,5	0,3	0,3	0,3	0,4	0,3	0,4	0,6	Graines, noix, amandes oléagineuses et farines			22		
8,4	10,2	11,3	10,9	8,5	6,4	6,8	6,2	6,4	6,8	9,0	7,6	Caoutchouc brut, naturel, synthétique et régénéré			23		
0,7	1,0	1,3	1,0	1,2	1,1	1,1	1,0	1,3	1,1	1,7	1,1	Bois et liège			24		
1,1	0,3	1,1	1,7	2,2	0,4	0,7	0,4	0,7	0,6	0,4	0,6	Pâtes à papier et déchets de papier			25		
55,4	71,8	78,0	69,4	45,1	49,1	60,3	45,0	44,5	54,5	53,5	51,0	Fibres textiles et déchets d'articles textiles			26		
15,4	14,8	17,0	18,6	20,1	17,3	16,6	16,4	18,0	18,1	20,4	20,6	Produits minéraux non métallifères, n.d.a.			27		
4,0	8,0	11,2	9,7	7,2	7,4	10,0	6,9	12,7	10,7	12,2	10,6	Minerais et déchets de métaux			28		
5,3	6,6	7,1	6,9	6,2	5,0	4,9	4,8	5,0	6,7	5,2	5,8	Matières brutes animales ou végétales, n.d.a.			29		
6,3	6,6	7,6	6,8	6,3	5,1	4,8	4,4	5,2	4,4	5,6	5,4	Corps gras, graisses et huiles anim. ou végét.			4		
1,0	0,8	1,1	1,0	1,3	0,9	1,0	1,3	1,4	1,3	1,7	1,2	Corps gras, graisses et huiles d'origine animale			41		
1,3	1,5	1,7	2,2	1,6	1,3	1,1	0,8	0,9	0,9	0,7	1,0	Huiles d'origine végétale			42		
4,0	4,3	4,9	3,5	3,5	2,9	2,8	2,3	2,8	2,2	3,2	3,2	Huiles et graisses élaborées : cire anim. ou végétale			43		
1 674,9	1 790,4	1 977,9	2 058,8	2 253,1	2 354,8	2 630,8	2 482,7	2 601,7	2 773,1	2 618,7	2 315,7	MACHINES ET MATÉRIEL DE TRANSPORT			7		
831,1	915,7	997,4	1 039,9	1 116,1	1 199,3	1 355,3	1 292,3	1 371,4	1 451,8	1 317,2	1 181,2	Machines non électriques			71		
284,3	316,2	355,8	376,4	439,6	450,2	490,9	448,1	487,9	549,1	542,0	472,4	Machines et appareils électriques			72		
561,3	543,5	619,1	649,5	684,0	707,7	785,8	729,0	753,0	774,1	768,2	701,9	Matériel de transport			73		
1 990,6	2 103,0	2 436,2	2 465,7	2 475,9	2 248,3	2 293,9	2 217,6	2 515,5	2 505,4	2 590,3	2 545,2	AUTRES PRODUITS INDUSTRIELS			5, 6, 8		
431,2	525,7	648,7	679,3	671,8	611,1	602,5	588,5	607,4	686,5	711,5	695,6	Produits chimiques			5		
108,9	144,5	180,9	192,5	183,2	148,1	136,7	142,8	166,3	174,3	221,8	210,4	Éléments et composés chimiques			51		
1,2	1,4	1,9	1,7	2,2	2,0	2,5	1,8	3,5	3,1	2,8	1,7	Goudrons minér., dériv. chim. bruts de combust.			52		
54,1	71,4	80,5	76,2	70,6	68,0	63,2	59,3	64,6	66,3	75,4	78,7	Matières colorantes et produits tannants			53		
78,8	85,5	100,4	107,8	108,6	104,4	126,9	113,1	113,1	122,5	110,8	116,1	Produits médicaux et pharmaceutiques			54		
34,7	39,4	49,7	52,4	53,3	46,4	51,4	46,6	48,8	51,6	55,0	58,6	Prod. aromatiques, prod. de toilette et d'entretien			55		
1,7	6,0	3,9	10,3	14,5	26,1	13,4	4,2	1,1	14,5	6,1	5,8	Engrais manufacturés			56		
4,6	9,1	5,2	8,9	8,1	8,1	9,4	8,4	7,0	10,2	8,8	7,3	Explosifs			57		
81,8	97,1	127,4	135,3	122,9	105,1	93,7	87,6	109,1	119,9	118,3	115,5	Mat. plastiques, cellulose régénérée, résines artif.			58		
65,5	79,0	101,4	113,1	115,1	103,0	109,9	106,7	96,3	123,2	111,5	106,3	Produits chimiques, n.d.a.			59		
1 149,2	1 184,3	1 350,2	1 268,4	1 283,6	1 184,6	1 211,8	1 133,6	1 370,7	1 291,6	1 336,3	1 295,8	Articles manufacturés classés par matières			6		
26,3	26,4	30,1	25,9	26,5	23,2	23,7	22,2	28,9	29,4	29,4	27,6	Cuirs et peaux tannés et art., pelleteries apprêtées			61		
38,5	47,2	57,4	57,7	59,6	60,8	68,7	58,8	67,1	73,9	68,5	65,7	Articles en caoutchouc, n.d.a.			62		
4,3	5,5	6,9	6,9	6,8	5,4	10,1	5,5	7,6	7,3	7,8	14,4	Articles en bois et liège, sauf les meubles			63		
38,9	45,8	54,6	59,3	67,1	55,9	56,7	46,3	52,8	56,8	50,9	54,1	Papier, carton et articles en papier ou carton			64		
216,6	241,4	275,7	240,2	231,9	195,0	195,7	181,3	208,0	201,6	207,6	203,8	Fils, tisseurs, articles confectionnés en textiles, etc.			65		
338,1	294,4	420,2	345,6	288,1	286,5	284,0	323,8	457,9	400,6	414,3	383,6	Art. en matières minérales sauf en métaux, n.d.a.			66		
159,0	154,1	158,3	214,1	256,0	233,9	230,6	192,0	223,1	199,2	212,2	213,9	Fonte, fer et acier			67		
208,5	235,9	196,9	165,9	166,3	142,2	144,6	119,1	129,1	110,2	128,3	142,7	Métaux non ferreux			68		
118,1	131,8	153,3	156,4	184,0	181,7	200,7	185,6	198,0	210,1	213,8	197,1	Articles manufacturés en métal			69		
410,2	393,0	437,2	518,0	520,5	452,6	479,7	515,5	537,4	527,3	542,5	553,9	Articles manufacturés divers			8		
8,8	10,7	14,0	14,3	16,3	16,0	18,3	17,6	16,6	16,0	13,1	14,5	App. sanitaires, art. hygiène, chauffage, éclairage			81		
14,5	16,0	20,2	22,2	23,4	22,0	27,6	26,2	29,1	29,2	29,4	30,3	Meubles			82		
1,6	1,4	1,7	2,4	2,1	1,8	1,8	2,1	1,9	2,1	2,0	2,0	Articles de voyage, sacs à main et similaires			83		
64,2	54,9	56,0	82,5	75,0	55,6	54,2	77,6	74,1	65,7	69,8	94,2	Vêtements			84		
13,5	12,4	13,3	17,1	15,9	15,5	12,2	15,2	16,5	14,9	11,5	16,7	Chaussures			85		
110,0	113,4	127,9	135,3	142,0	138,7	145,6	139,3	150,0	150,3	142,9	139,9	App. scientif., photocinéma, optique, horlogerie			86		
197,5	185,0	205,2	245,6	249,6	203,0	221,6	237,7	249,9	248,3	272,0	260,0	Articles manufacturés, n.d.a.			89		
158,7	122,4	146,4	149,8	165,8	129,0	158,0	148,5	180,9	232,8	184,3	192,7	PRODUITS ET TRANSACTIONS NON CLASSÉS AILLEURS			9		

GENERAL SUMMARY
of EC trade by commodities

TAB. 2

Ireland
import
intra-EC

value in Mio Eur

CST	List of products	1973				1974				1975				1976			
		IV	I	II	III	IV	I	II	III	IV	I	II	III	IV	I	II	III
0 - 9	TOTAL IMPORTS INTRA-EC	419,6	493,5	588,1	511,8	488,7	493,6	484,0	445,8	547,2	595,0	596,5	524,5				
0 + 1	FOOD, BEVERAGES AND TOBACCO	51,0	62,1	51,1	48,1	57,4	52,5	47,1	51,2	54,5	64,7	66,3	51,5				
0	Food	45,6	56,8	45,9	42,2	50,8	46,8	42,5	45,8	46,5	58,2	60,7	45,3				
00	Live animals	13,4	8,4	6,8	7,1	5,3	5,9	2,8	6,1	7,5	8,8	4,4	5,0				
01	Meat and meat preparations	0,8	0,7	0,7	1,5	1,1	0,8	1,3	1,5	3,0	1,5	2,9	2,0				
02	Dairy products and eggs	1,1	0,6	1,7	1,0	1,7	2,2	2,7	1,9	1,7	1,9	4,1	2,6				
03	Fish and fish preparations	0,9	1,2	1,0	1,0	0,9	1,4	1,2	1,2	1,2	1,4	1,4	1,5				
04	Cereals and cereal preparations	16,2	27,4	19,5	12,2	16,8	13,5	16,8	18,1	15,7	18,9	23,9	10,0				
05	Fruit and vegetables	3,9	4,5	4,2	3,9	4,4	4,3	4,6	4,6	4,3	6,5	6,0	5,0				
06	Sugar and sugar preparations	1,4	3,0	2,0	7,1	11,0	8,6	4,6	4,2	4,4	6,5	6,1	7,8				
07	Coffee, tea, cocoa, spices and manufactures thereof	1,6	2,7	2,1	1,6	2,1	2,3	2,2	1,7	2,2	4,2	3,1	3,0				
08	Feeding-stuff for animals, fresh; food waste	3,0	3,4	3,5	2,4	1,9	1,6	1,6	1,6	1,8	2,7	3,4	4,8				
09	Miscellaneous food preparations	3,3	4,9	4,5	4,6	4,7	6,2	4,8	4,8	5,0	5,5	5,4	4,5				
1	Beverages and tobacco	5,5	5,3	5,2	5,9	6,6	5,7	4,6	5,4	8,0	6,5	5,6	6,2				
11	Beverages	3,8	3,7	3,5	3,8	4,5	4,0	2,8	3,4	6,0	3,9	2,9	3,6				
12	Tobacco and tobacco manufactures	1,7	1,5	1,8	2,1	2,1	1,7	1,8	2,0	2,0	2,6	2,7	2,5				
3	FUEL PRODUCTS	23,3	38,1	72,0	52,9	56,0	54,3	48,6	43,3	56,9	64,0	76,7	68,3				
32	Coal, coke and briquettes	1,5	1,2	1,2	2,3	2,9	2,3	2,1	1,8	1,9	1,8	1,1	1,8				
33	Petroleum and petroleum products	21,0	35,6	69,7	50,0	52,1	50,5	45,1	40,4	52,8	59,2	72,4	61,9				
34	Gas, natural and manufactured	0,7	1,0	1,1	0,8	1,2	1,6	1,6	1,1	2,1	3,0	2,1	1,8				
35	Electric energy	—	—	—	—	—	—	—	—	—	—	—	—				
2 + 4	RAW MATERIALS	16,1	20,8	21,8	17,3	17,0	15,9	13,9	12,4	14,0	16,6	16,7	15,0				
2	Crude materials, inedible, except fuels	14,6	18,2	18,1	13,9	13,5	12,9	11,1	9,7	11,1	14,1	13,6	12,9				
21	Skins and furskins, undressed	1,2	1,5	1,2	1,0	0,5	0,6	0,6	0,6	0,8	0,9	0,8	1,0				
22	Oil seeds, oil nuts and oil kernels (incl. flours)	0,4	0,5	0,1	0,2	0,2	0,1	0,1	0,1	0,1	0,1	0,1	0,1				
23	Crude natural rubber (incl. synthetic and reclaimed)	1,0	1,4	2,5	1,0	1,3	1,2	1,2	1,0	1,2	1,2	1,3	1,2				
24	Wood and cork	0,8	1,0	1,2	0,9	0,9	0,6	0,4	0,4	0,4	0,3	0,5	0,6				
25	Pulp and paper	6,8	8,1	0,2	0,2	0,3	0,3	0,2	0,2	0,3	0,3	0,2	0,2				
26	Textile fibres and waste	0,2	0,0	7,6	6,2	5,5	5,2	5,0	4,4	4,7	6,4	7,7	6,5				
27	Mineral products not containing metal, n.e.s.	2,2	2,6	2,7	2,9	2,7	2,8	2,7	2,2	2,1	2,6	1,8	2,2				
28	Metalliferous ores and metal scrap	0,5	0,4	1,1	1,0	1,0	0,3	0,2	0,1	0,2	0,2	0,2	0,2				
29	Crude animal and vegetable materials, n.e.s.	1,5	2,5	1,5	0,7	1,3	1,8	0,6	0,8	1,3	2,1	0,9	1,0				
4	Animal and vegetable oils and fats	1,5	2,6	3,7	3,3	3,5	3,0	2,8	2,7	2,9	2,5	3,1	2,2				
41	Animal oils and fats	0,5	0,6	0,4	0,5	0,6	0,4	0,2	0,4	0,5	0,3	0,3	0,2				
42	Vegetable oils	0,6	1,3	1,2	1,8	1,9	1,9	1,9	2,1	1,8	1,7	1,9	1,6				
43	Processed oils and fats; animal and vegetable wax	0,4	0,8	2,0	1,0	1,0	0,6	0,7	0,2	0,6	0,4	0,9	0,4				
7	MACHINERY AND TRANSPORT EQUIPMENT	107,8	118,8	146,3	127,8	112,8	129,7	136,0	114,4	144,6	160,0	162,3	133,4				
71	Machinery, other than electric	50,8	59,8	73,4	62,3	54,9	67,1	71,0	61,2	66,5	75,4	73,9	72,5				
72	Electrical machinery, apparatus and appliances	26,1	28,5	32,6	30,5	28,2	32,3	29,7	28,7	38,4	35,0	32,8	29,5				
73	Transport equipment	30,5	30,4	39,7	35,5	32,0	30,2	35,5	24,8	39,4	49,4	55,2	33,4				
5, 6, 8	OTHER INDUSTRIAL PRODUCTS	209,0	240,9	285,7	254,9	232,3	231,2	228,5	214,7	262,0	278,5	263,0	244,3				
5	Chemicals	53,7	73,5	81,7	74,2	70,6	78,8	68,1	57,8	74,9	86,7	75,9	64,9				
51	Chemical elements and compounds	11,2	15,1	18,8	18,8	18,8	19,7	17,3	13,5	15,9	17,7	15,9	15,6				
52	Mineral tars crude chemicals derived from fuels	0,1	0,1	0,2	0,2	0,2	0,2	0,1	0,0	0,2	0,2	0,2	0,1				
53	Tanning and colouring materials	2,8	2,9	3,5	3,6	2,9	2,8	2,9	3,1	3,7	3,6	3,8	3,5				
54	Medicinal and pharmaceutical products	8,0	10,3	10,9	9,2	9,8	9,2	10,7	10,1	10,4	12,1	11,4	10,8				
55	Perfume materials, toilet and cleansing preparations	3,3	4,1	5,1	6,0	6,0	6,6	5,4	6,2	6,2	6,3	7,2	7,2				
56	Fertilizers, manufactured	8,7	14,2	10,0	6,5	11,9	18,5	8,8	2,7	13,1	18,6	8,5	2,7				
57	Explosives	0,4	0,4	0,5	0,5	0,4	0,5	0,4	0,5	0,5	0,4	0,6	0,4				
58	Plastic mat., regenerated cellulose and artificial resins	14,4	20,1	26,1	23,7	15,6	14,9	15,5	15,7	19,2	20,9	21,6	19,0				
59	Chemical materials and products, n.e.s.	4,5	6,1	6,7	6,3	5,4	6,6	7,3	5,9	5,7	6,8	6,5	6,5				
6	Manufactured goods classified chiefly by material	106,3	119,3	145,7	124,5	107,8	104,6	107,5	101,8	120,4	125,2	123,7	117,5				
61	Tanned leather, leather manufactures, dressed furskins	2,5	2,7	2,9	2,6	2,6	2,3	2,5	2,2	2,7	3,1	2,8	2,7				
62	Articles of rubber, n.e.s.	4,5	5,4	5,8	4,9	4,8	4,4	5,4	4,7	6,2	6,1	5,5	5,5				
63	Wood and cork manufactures (excluding furniture)	2,1	2,0	2,2	2,0	2,0	2,0	2,3	2,3	2,6	2,9	3,0	2,7				
64	Paper, paperboard and manufactures thereof	8,2	10,9	13,2	12,0	11,3	9,7	10,2	9,9	12,0	11,4	12,1	11,7				
65	Textile yarn, fabr. and made-up art. of textile mat., etc.	33,5	38,7	40,2	34,2	30,8	29,2	30,9	30,1	37,1	40,8	36,1	32,6				
66	Non-metallic mineral manufactures, n.e.s.	6,6	7,1	8,1	7,7	8,7	9,3	11,0	9,9	11,1	11,8	10,2	9,8				
67	Iron and steel	23,6	23,5	34,3	28,3	21,7	21,3	17,3	16,5	18,8	19,2	21,9	22,6				
68	Non-ferrous metals	8,3	10,5	13,5	9,9	7,9	6,9	8,3	7,2	8,0	9,3	9,8	8,9				
69	Manufactures of metal	16,6	18,2	25,1	23,3	19,1	19,5	20,2	18,9	21,6	21,1	22,1	21,8				
8	Miscellaneous manufactured articles	48,9	48,1	58,2	56,2	53,8	47,7	52,9	55,1	66,7	65,8	63,4	61,9				
81	Sanitary, plumb., heat. and light. fixtures and fitting	3,9	3,2	3,8	2,8	2,8	2,8	2,7	2,6	3,2	3,6	2,9	2,9				
82	Furniture	2,7	2,9	3,5	2,9	3,2	2,6	3,4	3,0	4,7	4,0	4,1	3,0				
83	Travel goods, handbags and similar articles	0,6	0,6	0,9	0,6	0,7	0,7	0,7	0,6	0,8	0,7	0,8	0,7				
84	Clothing	14,1	12,8	15,2	16,0	17,0	13,9	15,0	16,6	22,5	20,9	21,0	20,3				
85	Footwear	3,7	4,4	5,3	5,3	3,9	4,4	3,9	4,9	5,3	7,3	5,9	6,2				
86	Sc. instr., photogr. and opt. goods, watches and clocks	6,0	6,6	7,8	7,7	7,3	7,0	7,5	6,3	7,3	7,9	7,2	6,6				
89	Manufactured articles, n.e.s.	17,8	17,5	21,7	21,1	19,1	16,2	19,9	20,9	22,7	21,2	21,5	22,5				
9	GOODS AND TRANSACTIONS NOT CLASSIFIED ELSEWHERE	12,4	12,9	11,2	10,8	13,2	10,2	9,9	9,8	15,2	11,2	11,5	12,0				

TAB. 2

Irland
import
extra-CE

valeurs en Mio Eur

1973				1974				1975				1976				Dénomination des produits	CST
IV	I	II	III	IV	I	II	III	IV	I	II	III	IV	I	II	III		
171,8	217,4	264,8	254,7	230,1	219,9	218,4	208,5	232,3	252,2	242,6	261,0	IMPORTATIONS EXTRA-CE TOTAL				0 - 9	
34,6	34,7	38,6	45,7	33,5	56,7	43,0	35,6	38,9	38,3	43,8	43,1	PROD. ALIMEN., BOISSONS, TABACS				0 + 1	
25,4	27,0	32,4	33,7	26,2	48,2	32,3	26,7	31,4	32,2	37,4	38,3	Produits alimentaires				0	
3,1	0,5	0,0	0,0	0,4	0,1	0,3	0,6	0,0	0,1	0,1	0,2	Animaux vivants				00	
0,0	—	0,1	0,0	0,0	0,0	0,0	0,0	0,0	0,1	0,0	0,0	Viandes et préparations de viandes				01	
0,0	0,0	0,0	0,1	0,1	2,8	0,0	0,1	0,2	0,1	0,0	0,0	Produits laitiers, œufs				02	
0,5	0,7	0,8	0,3	0,4	0,6	0,6	0,5	0,5	0,6	0,8	0,3	Poissons et préparations de poissons				03	
3,7	1,8	5,7	7,8	2,7	9,2	5,9	6,5	7,2	6,7	4,5	14,2	Céréales et produits à base de céréales				04	
8,7	8,1	11,3	10,0	9,2	9,0	9,8	8,5	9,0	10,1	10,5	8,3	Fruits et légumes				05	
1,2	0,5	0,5	1,2	1,1	9,2	6,6	2,4	1,2	1,6	7,3	4,2	Sucres et préparations à base de sucre				06	
3,9	7,7	7,8	9,1	4,0	12,8	6,1	3,4	5,1	7,6	4,5	5,2	Café, thé, cacao, épices et produits dérivés				07	
3,9	7,5	6,0	4,7	7,2	4,3	3,0	4,5	8,1	5,4	9,0	5,2	Aliments pour animaux, frais; déchets alimentaires				08	
0,2	0,2	0,2	0,2	0,2	0,1	0,1	0,2	0,2	0,2	0,3	0,2	Préparations alimentaires diverses				09	
9,1	7,7	6,1	12,0	7,4	8,5	10,6	9,0	7,5	6,1	6,2	4,8	Boissons et tabacs				1	
1,9	1,1	0,7	0,7	1,0	0,8	0,6	1,0	1,6	0,8	0,6	1,2	Boissons				11	
7,2	6,7	5,4	11,3	6,2	7,7	10,0	8,0	6,1	5,8	5,6	3,8	Tabacs bruts et manufacturés				12	
14,7	35,7	59,6	55,9	53,6	42,5	46,7	57,3	51,6	52,5	33,9	33,8	PRODUITS ÉNERGÉTIQUES				3	
4,2	6,8	0,5	5,7	5,9	5,7	1,4	4,4	5,8	3,9	3,0	3,9	Charbon, cokes et agglomérés				32	
12,5	28,9	35,3	51,2	47,6	36,8	45,5	52,6	45,6	48,8	31,9	30,2	Pétroles et dérivés				33	
0,0	—	—	—	—	—	0,0	—	0,0	0,0	0,0	0,0	Gaz naturels et gaz d'usine				34	
—	—	—	—	0,0	—	—	—	—	0,0	0,0	0,0	Énergie électrique				35	
29,2	38,4	42,2	40,0	26,3	20,0	21,0	19,3	17,7	24,6	25,9	31,1	MATIÈRES PREMIÈRES				2 + 4	
26,9	36,0	40,4	38,0	24,8	18,6	20,2	18,2	16,6	22,9	24,1	29,1	Mat. prem. autres que les combust. minéraux				2	
0,0	0,2	0,1	0,0	0,0	0,0	0,0	0,0	0,0	0,1	—	0,0	Peaux et pelleteries brutes				21	
3,8	0,3	1,3	0,4	1,0	0,5	0,3	0,1	0,1	0,0	0,5	0,5	Graines, noix, amandes oléagineuses et farines				22	
0,8	1,9	1,4	1,5	1,0	0,9	0,7	1,0	1,1	1,5	1,6	1,5	Caoutchouc brut, naturel, synthétique et régénéré				23	
13,5	19,7	22,0	19,1	8,3	8,1	10,7	9,1	7,0	8,5	10,9	15,2	Bois et liège				24	
1,6	1,7	2,6	2,8	2,2	0,8	1,8	2,1	2,5	3,1	2,1	2,8	Pâtes à papier et déchets de papier				25	
4,4	6,6	5,8	8,0	4,1	2,6	2,5	3,9	2,8	4,3	6,3	5,6	Fibres textiles et déchets d'articles textiles				26	
2,1	4,6	6,5	6,0	7,2	5,0	3,4	1,5	2,2	4,4	1,8	2,9	Produits minéraux non métallifères, n.d.a.				27	
0,0	0,3	0,1	0,1	0,4	—	0,5	0,3	0,7	0,2	0,2	0,0	Minerais et déchets de métaux				28	
0,5	0,7	0,6	0,3	1,1	0,4	0,3	0,3	0,3	0,6	0,6	0,4	Matières brutes animales ou végétales, n.d.a.				29	
2,3	2,3	1,8	2,0	1,4	1,5	0,8	1,1	1,1	1,7	1,8	2,0	Corps gras, graisses et huiles anim. ou végét.				4	
0,4	0,3	0,2	0,3	0,1	0,2	1,0	0,1	0,2	0,2	0,1	0,2	Corps gras, graisses et huiles d'origine animale				41	
1,8	2,0	1,6	1,7	1,3	1,3	0,6	0,9	0,8	1,4	1,6	1,7	Huiles d'origine végétale				42	
0,0	0,0	0,0	0,0	0,0	0,0	0,1	0,1	0,0	0,1	0,1	0,1	Huiles et graisses élaborées: cire anim. ou végétale				43	
32,3	37,3	43,7	39,8	40,9	39,3	48,8	38,4	51,0	54,4	54,1	70,2	MACHINES ET MATÉRIEL DE TRANSPORT				7	
19,0	21,0	24,0	22,5	22,4	22,4	25,0	23,0	30,0	31,9	28,9	37,7	Machines non électriques				71	
9,0	11,2	11,8	12,2	14,9	12,5	13,6	11,0	14,2	14,6	15,1	15,4	Machines et appareils électriques				72	
4,3	5,1	7,7	5,1	4,9	4,4	10,2	4,7	6,6	7,8	9,7	16,0	Matériel de transport				73	
48,6	61,7	69,5	63,5	60,2	52,2	48,6	48,0	57,9	62,6	68,4	70,4	AUTRES PRODUITS INDUSTRIELS				5, 6, 8	
10,2	10,7	13,7	12,8	14,7	12,7	8,2	7,6	12,9	15,1	13,9	13,8	Produits chimiques				5	
1,5	2,0	2,3	3,0	4,1	3,1	1,8	2,0	3,3	2,9	3,5	2,7	Éléments et composés chimiques				51	
—	0,0	—	—	—	—	0,0	—	—	0,0	—	0,0	Goudrons minér., dériv. chim. bruts de combust.				52	
0,3	0,5	0,5	0,4	0,5	0,4	0,3	0,3	0,3	0,6	0,6	0,8	Matières colorantes et produits tannants				53	
1,7	1,6	2,3	1,8	1,9	2,1	1,6	2,1	2,5	2,0	2,5	4,2	Produits médicaux et pharmaceutiques				54	
0,5	0,3	0,7	0,6	0,6	0,4	0,8	0,3	0,4	0,6	1,0	0,6	Prod. aromatiques, prod. de toilette et d'entretien				55	
3,0	3,0	3,6	2,9	3,7	3,5	0,6	0,7	3,7	5,3	2,9	2,5	Engrais manufacturés				56	
0,0	0,0	0,0	0,0	0,0	0,0	0,1	0,0	0,0	0,0	0,0	0,2	Explosifs				57	
2,0	2,2	2,9	3,1	2,9	2,1	2,5	1,5	1,8	2,5	2,4	1,9	Mat. plastiques, cellulose régénérée, résines artif.				58	
1,1	1,1	1,1	1,1	1,0	0,8	0,6	0,6	0,7	1,3	0,9	1,2	Produits chimiques, n.d.a.				59	
30,3	42,0	44,2	37,4	34,6	30,0	30,1	30,2	33,2	34,8	38,0	41,2	Articles manufacturés classés par matières				6	
0,8	0,6	0,9	0,8	0,6	0,8	0,8	0,6	0,8	0,8	1,3	1,1	Cuirs et peaux tannés et art., pelleteries apprêtées				61	
0,9	1,3	1,7	2,1	1,6	1,5	1,4	1,3	1,8	1,8	1,8	1,2	Articles en caoutchouc, n.d.a.				62	
3,9	4,2	4,3	2,0	1,3	1,1	1,6	2,3	1,7	2,1	2,5	2,1	Articles en bois et liège, sauf les meubles				63	
8,5	14,1	12,2	14,5	14,2	10,9	10,3	9,6	10,8	11,1	12,0	11,6	Papier, carton et articles en papier ou carton				64	
10,3	13,6	14,5	10,1	8,7	8,8	8,0	9,0	9,7	11,1	11,4	10,7	Fils, tissus, articles confectionnés en textiles, etc.				65	
0,9	0,9	1,2	0,7	1,0	1,0	0,9	1,1	1,2	1,0	1,1	1,0	Art. en matières minérales sauf en métaux, n.d.a.				66	
2,5	3,1	4,3	2,7	2,7	1,8	3,7	2,3	2,4	2,3	3,7	7,8	Fonte, fer et acier				67	
0,9	1,5	1,8	1,3	1,1	1,7	0,8	0,7	1,2	1,2	0,7	1,1	Métaux non ferreux				68	
2,2	2,7	3,4	3,4	3,7	2,5	2,8	3,1	3,7	3,2	3,3	4,4	Articles manufacturés en métal				69	
8,1	9,0	11,6	13,3	10,9	9,4	10,3	10,2	11,9	12,8	16,5	15,3	Articles manufacturés divers				8	
0,3	0,3	0,4	0,7	0,4	0,2	0,2	0,2	0,3	0,3	0,2	0,3	App. sanitaires, art. hygiène, chauffage, éclairage				81	
0,2	0,2	0,3	0,2	0,2	0,2	0,2	0,2	0,4	0,3	0,3	0,4	Meubles				82	
0,1	0,2	0,2	0,2	0,2	0,3	0,2	0,2	0,2	0,4	0,3	0,2	Articles de voyage, sacs à main et similaires				83	
0,7	0,8	1,3	1,7	1,0	0,8	1,0	1,2	1,5	1,8	2,4	2,5	Vêtements				84	
0,1	0,4	0,5	0,3	0,3	0,5	0,6	0,4	0,5	1,1	1,2	0,7	Chaussures				85	
3,0	3,3	4,0	4,3	4,5	3,7	4,2	3,9	3,7	3,8	5,5	4,4	App. scientif., photcinéma, optique, horlogerie				86	
3,7	3,9	4,9	5,9	4,3	3,6	3,8	4,2	5,4	5,1	6,4	6,9	Articles manufacturés, n.d.a.				89	
12,5	9,6	11,2	9,8	15,6	9,3	10,3	9,9	15,1	19,7	16,8	12,4	PRODUITS ET TRANSACTIONS NON CLASSÉS AILLEURS				9	

TAB. 2
Ireland
export
extra-CE

RÉSUMÉ GÉNÉRAL
du commerce de la CE par produits

valeurs en Mio Eur

1973		1974		1975				1976				Dénomination des produits	CST
IV	I	II	III	IV	I	II	III	IV	I	II	III		
130,9	121,9	123,4	137,3	148,2	114,5	100,7	112,2	170,1	132,8	172,0	166,6	EXPORTATIONS EXTRA-CE TOTAL	0 - 9
44,5	35,9	31,5	44,7	64,8	34,7	21,5	32,2	50,4	34,9	58,4	59,7	PROD. ALIMENT., BOISSONS, TABACS	0 + 1
41,8	31,9	27,3	39,8	61,3	31,0	18,3	27,1	46,0	29,6	52,9	52,6	Produits alimentaires	0
1,9	4,9	1,8	1,2	2,3	2,8	1,2	3,0	3,4	3,2	7,7	4,1	Animaux vivants	00
12,3	10,5	3,1	5,2	35,6	17,2	3,4	7,1	10,7	9,5	13,0	8,5	Viandes et préparations de viandes	01
20,1	8,8	16,5	27,1	7,4	2,5	4,8	5,8	7,9	3,8	7,2	10,8	Produits laitiers, œufs	02
1,1	1,8	0,7	0,5	1,7	1,1	0,3	0,5	1,9	1,4	0,5	0,8	Poissons et préparations de poissons	03
1,4	1,1	1,2	1,7	1,4	1,8	1,7	2,1	1,6	1,3	1,3	1,8	Céréales et produits à base de céréales	04
1,7	1,1	0,7	0,5	1,9	1,1	0,5	0,5	3,3	0,5	0,3	0,4	Fruits et légumes	05
0,3	0,2	0,4	0,3	0,4	0,4	0,3	0,2	6,4	1,2	8,7	12,1	Sucres et préparations à base de sucre	06
0,5	0,8	0,9	0,8	0,8	1,0	0,3	0,9	1,6	0,8	0,6	1,2	Café, thé, cacao, épices et produits dérivés	07
0,3	0,4	0,2	0,9	0,3	0,2	0,5	0,0	0,2	0,0	0,1	0,0	Aliments pour animaux, frais; déchets alimentaires	08
2,1	2,3	1,8	1,6	3,8	2,9	5,5	7,1	8,6	7,8	11,5	12,9	Préparations alimentaires diverses	09
2,7	4,1	4,2	4,9	3,5	3,7	3,2	5,2	4,3	5,4	5,4	8,9	Boissons et tabacs	1
1,1	1,6	1,3	1,9	1,2	1,2	1,2	2,1	1,5	1,4	1,6	2,1	Boissons	11
1,7	2,4	2,9	3,0	2,3	2,5	2,0	3,0	2,8	3,9	3,9	4,7	Tabacs bruts et manufacturés	12
0,2	0,5	0,4	0,3	0,4	0,9	1,0	0,3	0,3	0,5	0,2	0,5	PRODUITS ÉNERGÉTIQUES	3
0,2	0,5	0,4	0,3	0,4	0,9	0,6	0,3	0,3	0,5	0,2	0,5	Charbon, coques et agglomérés	32
—	0,0	0,0	0,0	0,0	0,0	0,4	—	0,0	0,0	0,0	—	Pétroles et dérivés	33
—	—	—	—	—	—	—	0,0	—	—	—	—	Gaz naturels et gaz d'usine	34
—	—	—	—	—	—	—	—	—	—	—	—	Énergie électrique	35
4,5	6,0	6,3	7,6	6,7	6,1	5,2	6,0	6,4	4,3	4,5	5,8	MATIÈRES PREMIÈRES	2 + 4
4,5	5,9	6,2	7,4	6,6	6,1	5,1	6,0	6,4	4,3	4,5	5,7	Mat. prem. autres que les combus. minéraux	2
0,5	0,6	1,0	0,8	0,8	1,0	0,3	0,2	0,4	0,2	0,1	0,4	Peaux et pelleteries brutes	21
—	—	—	—	—	—	—	0,0	—	—	—	—	Graines, noix, amandes oléagineuses et farines	22
0,5	0,7	0,9	0,9	0,6	0,5	0,4	0,4	0,7	0,4	—	—	Caoutchouc brut, naturel, synthétique et régénéré	23
—	—	—	—	—	—	—	—	—	—	—	—	Bois et liège	24
—	—	—	—	—	—	—	—	—	—	—	—	Pâtes à papier et déchets de papier	25
0,5	0,5	0,3	0,2	0,0	0,2	0,3	0,5	0,4	0,3	0,1	0,3	Fibres textiles et déchets d'articles textiles	26
1,4	1,1	1,1	1,8	1,9	2,1	1,8	2,0	2,6	1,7	2,3	3,7	Produits minéraux non métallifères, n.d.a.	27
0,7	2,8	2,5	2,7	2,3	1,8	1,8	2,4	1,8	1,1	1,5	0,8	Minerais et déchets de métaux	28
0,2	0,2	0,2	0,4	0,3	0,5	0,5	0,4	0,5	0,6	0,4	0,3	Matières brutes animales ou végétales, n.d.a.	29
0,1	0,1	0,1	0,1	0,1	0,0	0,1	0,1	0,0	0,0	0,0	0,1	Corps gras, graisses et huiles anim. ou végét.	4
—	—	0,0	0,0	—	0,0	0,0	0,0	—	—	—	—	Corps gras, graisses et huiles d'origine animale	41
0,0	0,0	0,1	0,1	0,1	0,0	0,1	0,1	0,0	0,0	0,0	0,1	Huiles d'origine végétale	42
0,0	0,1	0,0	0,0	0,0	0,0	0,0	0,0	0,0	—	—	0,0	Huiles et graisses élaborées: cire anim. ou végétale	43
18,5	14,1	19,6	17,5	16,0	16,2	20,5	21,2	23,7	22,6	27,8	23,5	MACHINES ET MATÉRIEL DE TRANSPORT	7
6,3	5,4	7,5	7,6	10,9	9,6	9,6	12,2	12,1	11,8	14,6	11,9	Machines non électriques	71
7,0	7,3	8,3	7,8	7,2	4,9	4,9	7,3	8,5	9,0	9,4	8,2	Machines et appareils électriques	72
5,2	1,4	3,7	2,1	3,1	1,8	6,2	1,3	3,0	1,8	3,4	3,5	Matériel de transport	73
41,2	48,5	51,9	55,1	51,6	49,6	45,9	43,3	46,6	51,8	58,5	58,7	AUTRES PRODUITS INDUSTRIELS	5, 6, 8
13,4	18,2	15,4	24,5	22,7	24,6	17,4	15,1	16,9	20,2	27,5	26,3	Produits chimiques	5
3,3	4,0	3,9	3,7	4,0	5,1	3,9	4,4	5,8	5,9	8,1	11,0	Éléments et composés chimiques	51
—	—	—	—	—	—	—	—	—	—	—	—	Goudrons minér., dériv. chim. bruts de combust.	52
0,0	0,0	0,0	0,1	0,0	0,0	0,1	0,1	0,3	0,5	0,4	0,4	Matières colorantes et produits tannants	53
7,1	8,7	7,6	6,7	9,5	7,9	7,3	6,0	6,8	9,6	12,5	9,0	Produits médicaux et pharmaceutiques	54
0,3	0,7	1,1	1,8	1,3	1,8	1,1	1,7	0,7	1,8	2,4	2,2	Prod. aromatiques, prod. de toilette et d'entretien	55
0,3	2,2	1,0	10,6	4,8	6,9	3,8	0,9	—	—	—	—	Engrais manufacturés	56
—	0,0	0,0	—	0,1	0,0	0,1	—	—	—	—	—	Explosifs	57
0,4	0,4	0,6	0,5	0,4	0,3	0,3	0,2	0,3	0,8	1,4	1,4	Mat. plastiques, cellulose régénérée, résines artif.	58
2,1	2,0	1,2	1,0	2,5	2,6	0,9	2,0	3,0	1,7	2,2	2,0	Produits chimiques, n.d.a.	59
18,7	21,1	26,5	19,4	16,7	15,0	17,2	17,8	18,8	19,8	18,8	19,3	Articles manufacturés classés par matières	8
0,3	0,3	0,5	0,2	0,3	0,2	0,3	0,5	0,5	0,6	0,6	0,5	Cuir et peaux tannés et art., pelleteries apprêtées	61
1,6	2,1	2,4	2,8	2,4	1,8	1,8	2,3	1,9	2,7	3,0	2,9	Articles en caoutchouc, n.d.a.	62
0,1	0,0	0,1	0,0	0,1	0,0	0,0	0,1	0,0	0,0	0,0	0,1	Articles en bois et liège, sauf les meubles	63
0,3	0,5	0,4	0,4	0,4	0,3	0,8	0,3	0,3	0,3	0,1	0,2	Papier, carton et articles en papier ou carton	64
5,2	5,8	6,8	4,1	3,9	4,5	4,3	4,5	4,8	5,3	5,8	5,3	Fils, tissus, articles confectionnés en textiles, etc.	65
3,3	4,1	4,1	4,1	5,0	4,3	4,9	5,1	4,9	4,9	4,1	4,2	Art. en matières minérales sauf en métaux, n.d.a.	66
0,3	0,4	0,3	0,8	1,4	0,7	0,4	0,3	0,4	0,2	0,2	0,1	Fonte, fer et acier	67
2,8	2,4	4,7	2,2	0,4	0,3	0,8	0,4	0,4	0,5	0,4	0,5	Métaux non ferreux	68
4,7	5,6	7,1	5,6	4,6	2,9	4,0	4,0	5,3	5,2	4,5	5,6	Articles manufacturés en métal	69
9,2	9,2	9,9	11,3	12,2	9,9	11,3	10,6	11,3	11,6	12,2	13,1	Articles manufacturés divers	8
—	0,0	0,0	0,1	0,0	—	0,1	0,1	0,1	0,1	0,0	0,0	App. sanitaires, art. hygiène, chauffage, éclairage	81
0,0	0,0	0,0	0,0	0,1	0,1	0,1	0,1	0,1	0,2	0,1	0,2	Meubles	82
0,0	0,0	0,0	0,0	0,0	0,1	0,1	0,0	0,0	0,1	0,1	0,0	Articles de voyage, sacs à main et similaires	83
1,0	1,0	0,8	1,8	1,1	0,8	0,7	1,4	1,0	0,9	0,6	1,8	Vêtements	84
2,2	2,4	2,7	2,4	2,8	2,7	2,3	1,4	2,1	2,5	2,6	2,3	Chaussures	85
4,0	3,8	3,5	3,9	4,6	3,5	5,6	4,7	4,9	5,4	6,1	5,9	App. scientif., photcinéma, optique, horlogerie	86
2,0	2,0	2,9	3,0	3,6	2,6	2,4	2,9	3,1	2,5	2,6	2,8	Articles manufacturés, n.d.a.	89
21,9	16,7	13,8	12,1	8,7	7,0	6,5	9,1	42,7	18,6	22,7	18,3	PRODUITS ET TRANSACTIONS NON CLASSÉS AILLEURS	9

GENERAL SUMMARY
of EC trade by commodities

TAB. 2

Danmark
import
intra-EC

value in Mio Eur

CST	List of products	1973				1974				1975				1976			
		IV	I	II	III	IV	I	II	III	IV	I	II	III	IV	I	II	III
0 -- 9	TOTAL IMPORTS INTRA-EC	841,3	918,9	959,5	851,8	881,3	830,1	859,9	835,2	1 075,7	1 122,0	1 158,8	1 098,1				
0 + 1	FOOD, BEVERAGES AND TOBACCO	52,4	52,1	58,7	49,3	48,0	46,3	56,0	51,9	64,5	63,9	75,5	87,3				
0	Food	43,0	43,9	50,9	42,3	39,3	38,4	45,7	40,4	50,9	50,5	62,2	73,4				
00	Live animals	0,6	0,3	0,1	0,0	0,3	0,1	0,1	0,1	0,3	0,2	0,2	0,1				
01	Meat and meat preparations	0,2	0,1	0,1	0,1	0,2	0,3	0,5	0,4	0,4	0,4	0,6	0,9				
02	Dairy products and eggs	3,1	4,1	2,7	2,3	2,4	2,3	4,2	3,5	4,3	4,2	3,6	3,6				
03	Fish and fish preparations	2,9	4,7	1,5	1,8	1,7	1,9	1,3	1,5	2,0	2,7	2,8	2,7				
04	Cereals and cereal preparations	11,8	7,8	16,7	13,8	8,1	10,3	7,8	6,5	11,1	8,8	8,5	7,8				
05	Fruit and vegetables	3,4	5,0	10,0	4,9	2,8	4,9	11,2	6,5	4,9	9,0	19,7	9,7				
06	Sugar and sugar preparations	1,7	1,9	1,9	1,9	3,0	2,3	2,9	3,1	3,5	3,9	4,1	20,5				
07	Coffee, tea, cocoa, spices and manufactures thereof	3,5	3,6	2,9	4,0	4,3	3,7	3,3	4,1	4,8	5,1	4,8	5,4				
08	Feeding-stuff for animals, fresh; food waste	11,6	14,5	10,9	10,0	12,3	10,8	10,9	11,5	16,3	13,5	14,6	19,4				
09	Miscellaneous food preparations	2,0	2,1	2,7	2,4	2,7	1,5	1,8	2,2	2,0	2,0	2,5	2,5				
1	Beverages and tobacco	9,4	8,3	7,8	7,0	8,6	7,8	10,3	11,5	13,6	13,4	13,3	13,8				
11	Beverages	8,2	7,2	6,4	5,7	7,1	6,7	8,5	9,8	12,0	12,0	11,6	11,8				
12	Tobacco and tobacco manufactures	0,9	1,0	1,3	1,3	1,2	1,1	1,7	1,5	1,6	1,3	1,7	2,0				
3	FUEL PRODUCTS	110,3	129,2	160,4	156,7	180,0	121,2	137,1	140,9	129,2	150,8	137,9	166,1				
32	Coal, coke and briquettes	2,5	2,7	1,5	1,8	1,8	2,1	1,9	2,7	2,9	2,5	2,5	2,7				
33	Petroleum and petroleum products	99,0	117,2	143,2	152,7	175,5	117,8	122,1	134,2	124,1	143,7	132,5	164,5				
34	Gas, natural and manufactured	1,1	1,3	1,6	2,3	2,4	1,8	2,2	1,8	2,6	2,6	2,1	1,6				
35	Electric energy	0,7	1,9	0,5	0,2	0,1	0,1	0,2	0,2	0,1	0,5	0,5	0,4				
2 + 4	RAW MATERIALS	21,8	25,7	23,3	19,9	21,9	20,7	17,7	18,0	23,2	26,3	22,3	24,8				
2	Crude materials, inedible, except fuels	19,9	23,5	20,1	17,2	18,6	18,4	15,6	16,0	19,8	22,8	19,1	20,3				
21	Skins and furskins, undressed	0,9	0,9	0,5	0,4	0,7	2,2	0,4	0,5	1,3	1,7	1,3	0,7				
22	Oil seeds, oil nuts and oil kernels (incl. flours)	0,5	0,6	0,4	0,4	0,6	0,3	0,3	0,3	0,4	0,5	0,4	0,3				
23	Crude natural rubber (incl. synthetic and reclaimed)	2,0	2,6	2,7	2,2	2,7	2,4	2,9	2,4	3,1	2,9	2,8	2,5				
24	Wood and cork	2,9	3,2	3,2	2,3	1,5	1,3	1,6	1,5	1,5	2,0	2,5	2,2				
25	Pulp and paper	0,0	0,0	0,0	0,0	0,1	0,0	0,0	0,1	0,1	0,1	0,0	0,0				
26	Textile fibres and waste	3,0	3,6	3,3	2,5	2,4	2,3	2,6	2,2	2,6	3,2	3,2	2,8				
27	Mineral products not containing metal, n.e.s.	3,1	4,1	3,1	2,8	3,4	2,9	3,2	2,9	3,9	4,8	3,6	3,3				
28	Metalliferous ores and metal scrap	0,5	1,1	1,0	0,7	0,8	0,9	0,8	0,6	0,8	0,9	1,5	1,3				
29	Crude animal and vegetable materials, n.e.s.	5,4	5,4	3,7	5,3	5,3	5,3	3,3	5,1	6,0	6,9	3,9	7,5				
4	Animal and vegetable oils and fats	1,9	2,2	3,2	2,8	3,4	2,3	2,1	2,0	3,4	3,6	3,2	4,5				
41	Animal oils and fats	0,3	0,3	0,2	0,2	0,6	0,7	0,4	0,4	1,1	1,2	1,0	1,7				
42	Vegetable oils	0,8	0,8	0,9	1,1	1,3	0,4	0,5	0,7	0,7	0,8	0,7	0,9				
43	Processed oils and fats; animal and vegetable wax	0,6	0,9	1,0	1,2	1,4	1,2	1,1	0,9	1,5	1,6	1,6	1,9				
7	MACHINERY AND TRANSPORT EQUIPMENT	289,6	269,9	279,7	235,8	253,8	265,1	283,5	280,7	433,6	399,8	429,6	383,3				
71	Machinery, other than electric	118,9	115,1	118,2	103,7	120,5	113,9	117,5	106,7	125,2	144,7	142,4	134,8				
72	Electrical machinery, apparatus and appliances	65,5	70,8	69,0	63,6	63,5	64,7	65,4	62,0	81,0	89,9	80,7	81,5				
73	Transport equipment	94,7	73,6	70,0	55,7	58,3	83,5	96,1	108,4	218,4	159,8	201,0	163,5				
5, 6, 8	OTHER INDUSTRIAL PRODUCTS	365,6	440,3	435,4	388,6	376,4	373,1	372,3	341,5	421,2	475,1	484,3	428,6				
5	Chemicals	94,9	128,5	137,2	108,0	105,0	120,8	114,4	97,5	114,8	129,3	135,0	123,0				
51	Chemical elements and compounds	23,3	31,3	33,0	30,3	32,7	37,5	34,8	27,1	30,9	32,0	37,3	33,9				
52	Mineral tars crude chemicals derived from fuels	0,5	0,3	0,5	0,2	0,4	0,1	0,2	0,1	0,5	0,2	0,2	0,3				
53	Tanning and colouring materials	5,8	6,7	6,6	5,8	5,3	4,4	5,6	5,4	6,9	7,6	8,0	8,0				
54	Medicinal and pharmaceutical products	7,8	10,4	9,6	9,9	9,5	9,1	9,8	9,3	10,7	11,8	11,8	12,4				
55	Perfume materials, toilet and cleansing preparations	3,9	4,6	5,3	4,5	4,4	5,0	5,6	6,0	6,3	6,8	6,7	7,0				
56	Fertilizers, manufactured	3,3	8,1	7,3	1,7	4,9	16,1	7,3	2,1	2,8	8,2	6,4	2,4				
57	Explosives	0,3	0,3	0,3	0,4	0,3	0,4	0,4	0,5	0,3	0,6	0,7	0,7				
58	Plastic mat., regenerated cellulose and artificial resins	36,8	48,5	51,3	39,9	32,1	29,2	35,5	33,9	43,2	46,2	49,0	45,0				
59	Chemical materials and products, n.e.s.	9,2	14,7	13,0	10,0	9,9	15,7	12,8	11,2	11,0	15,7	14,0	13,6				
6	Manufactured goods classified chiefly by material	204,9	243,8	233,7	218,6	206,5	189,6	190,8	173,2	219,9	247,8	258,2	207,3				
61	Tanned leather, leather manufactures, dressed furskins	3,0	3,2	2,8	2,7	3,2	2,9	3,7	3,4	5,3	6,6	6,7	5,3				
62	Articles of rubber, n.e.s.	10,4	9,8	10,7	10,4	10,1	9,8	12,8	11,6	13,6	13,0	14,8	14,3				
63	Wood and cork manufactures (excluding furniture)	6,3	5,8	4,5	3,1	2,8	2,7	3,9	4,4	6,9	7,1	8,6	6,6				
64	Paper, paperboard and manufactures thereof	9,1	10,4	9,9	10,4	9,6	8,4	9,2	10,0	12,4	14,8	15,1	13,6				
65	Textile yarn, fabr. and made-up art. of textile mat., etc.	47,5	53,7	46,8	38,3	42,2	38,9	44,3	40,4	54,1	62,7	61,8	52,8				
66	Non-metallic mineral manufactures, n.e.s.	16,8	16,2	13,6	11,8	13,8	12,1	15,6	16,7	22,3	23,9	22,7	21,2				
67	Iron and steel	61,2	89,9	83,2	89,2	73,8	75,7	59,8	49,1	56,3	67,6	73,7	80,5				
68	Non-ferrous metals	20,1	23,7	26,2	21,1	17,0	13,4	13,9	13,1	19,4	17,7	19,0	19,7				
69	Manufactures of metal	24,4	26,5	26,7	24,6	25,1	23,6	24,1	21,9	26,4	31,0	32,1	31,3				
8	Miscellaneous manufactured articles	65,8	68,0	64,5	62,0	64,9	62,7	67,2	70,8	86,5	97,9	91,2	98,3				
81	Sanitary, plumb., heat. and light. fixtures and fitting	2,5	2,2	2,2	1,6	1,6	1,6	1,6	1,7	2,6	3,2	2,8	2,7				
82	Furniture	4,1	4,9	3,7	3,0	3,7	3,7	4,0	3,4	5,2	7,6	6,6	5,0				
83	Travel goods, handbags and similar articles	0,7	0,5	0,6	0,5	0,7	0,5	0,6	0,7	1,1	1,0	1,2	1,1				
84	Clothing	10,1	10,7	9,1	12,3	11,8	10,8	9,3	14,4	17,0	20,7	17,3	23,3				
85	Footwear	3,3	5,0	4,2	5,0	3,3	5,6	4,5	6,6	5,2	10,5	6,5	10,2				
86	Sc. instr., photogr. and opt. goods, watches and clocks	17,2	19,0	18,6	16,8	17,9	18,3	21,8	20,4	23,1	24,1	24,2	23,2				
89	Manufactured articles, n.e.s.	24,9	23,8	22,4	20,2	23,2	21,6	23,6	22,7	30,8	30,7	30,7	33,8				
9	GOODS AND TRANSACTIONS NOT CLASSIFIED ELSEWHERE	1,6	1,6	2,0	1,4	1,2	3,8	3,2	2,1	4,0	6,1	9,1	8,1				

TAB. 2

RÉSUMÉ GÉNÉRAL
du commerce de la CE par produitsDanmark
import
extra-CE

valeurs en Mio Eur

1973				1974				1975				1976				Dénomination des produits	CST
IV	I	II	III	IV	I	II	III	IV	I	II	III	IV	I	II	III		
1 068,5	1 128,7	1 112,8	1 016,6	1 065,8	955,2	1 000,2	1 005,5	1 288,4	1 262,0	1 280,2	1 271,9	IMPORTATIONS EXTRA-CE TOTAL				0 9	
142,5	121,4	103,5	111,7	129,6	94,8	101,2	109,0	148,2	130,1	155,8	156,3	PROD. ALIMENT., BOISSONS, TABACS				0 + 1	
114,3	116,0	96,0	99,8	107,5	89,6	91,9	95,9	121,5	122,7	148,1	143,8	Produits alimentaires				0	
0,4	0,2	0,2	0,2	0,1	0,1	0,2	0,1	0,2	0,1	0,2	0,1	Animaux vivants				00	
1,5	1,3	1,2	0,3	0,8	0,8	1,3	0,8	1,4	2,5	3,6	2,8	Viandes et préparations de viandes				01	
0,4	0,4	0,3	0,2	0,3	0,4	0,6	0,4	0,4	0,5	1,0	0,5	Produits laitiers, œufs				02	
23,5	16,5	14,4	21,5	21,2	12,6	16,1	19,9	24,4	16,3	18,2	27,4	Poissons et préparations de poissons				03	
6,8	8,7	12,5	14,0	7,9	7,3	8,3	8,2	8,8	13,5	24,2	18,7	Céréales et produits à base de céréales				04	
22,2	18,7	17,3	13,3	20,3	16,1	18,3	13,8	22,4	21,8	23,9	16,2	Fruits et légumes				05	
0,9	0,8	0,8	1,0	2,6	3,4	5,4	3,8	1,0	1,2	1,2	2,3	Sucres et préparations à base de sucre				06	
22,7	25,2	23,1	20,4	19,7	19,5	18,6	20,7	26,2	27,8	33,3	45,7	Café, thé, cacao, épices et produits dérivés				07	
28,9	39,7	19,1	24,1	28,8	25,3	18,9	24,3	33,4	36,0	37,7	27,9	Aliments pour animaux, frais; déchets alimentaires				08	
1,8	1,8	1,4	1,4	1,7	0,9	1,1	1,3	1,4	1,8	2,0	1,8	Préparations alimentaires diverses				09	
28,2	5,3	7,4	11,9	22,1	5,2	9,3	13,1	26,6	7,5	7,7	12,5	Boissons et tabacs				1	
6,6	3,2	3,8	3,9	4,2	3,6	4,6	4,1	4,5	5,6	4,0	4,5	Boissons				11	
20,0	2,0	3,3	7,4	16,0	1,6	4,3	8,8	22,0	1,9	3,7	8,2	Tabacs bruts et manufacturés				12	
126,0	223,6	220,6	223,4	225,3	204,1	197,0	252,8	286,5	242,6	234,3	256,2	PRODUITS ÉNERGÉTIQUES				3	
6,9	22,6	16,5	22,8	19,4	25,9	25,8	29,1	29,4	22,6	23,9	27,3	Charbon, cokés et agglomérés				32	
95,4	176,0	167,9	166,3	197,4	164,9	165,5	212,2	251,4	217,2	105,5	220,8	Pétroles et dérivés				33	
0,1	0,4	0,3	0,1	0,5	0,1	0,0	0,2	0,3	0,6	0,8	1,0	Gaz naturels et gaz d'usine				34	
0,2	1,0	1,5	1,9	0,8	3,4	2,6	1,1	5,9	4,5	6,6	4,0	Énergie électrique				35	
104,8	133,1	129,3	96,7	119,0	112,2	88,5	69,8	110,4	143,2	109,8	102,5	MATIÈRES PREMIÈRES				2 + 4	
100,6	128,7	122,2	91,9	113,3	107,3	84,3	67,2	107,4	140,1	106,2	99,5	Mat. prem. autres que les combust. minéraux				2	
9,7	28,3	8,3	1,3	9,9	32,8	10,8	3,1	9,9	43,6	13,5	1,8	Peaux et pelleteries brutes				21	
14,8	27,3	31,0	17,1	29,7	21,9	17,3	14,3	32,6	28,5	19,6	17,9	Graines, noix, amandes oléagineuses et farines				22	
1,2	1,4	1,4	1,3	1,3	1,2	1,2	1,0	1,4	1,4	1,6	1,4	Caoutchouc brut, naturel, synthétique et régénéré				23	
44,6	49,0	42,2	40,0	33,7	24,5	26,5	26,5	33,5	37,1	43,4	50,9	Bois et liège				24	
4,7	3,9	4,6	5,0	7,2	4,7	5,3	1,4	5,1	3,6	5,2	4,9	Pâtes à papier et déchets de papier				25	
4,4	4,4	5,8	4,4	4,8	5,1	5,5	2,7	3,9	3,8	3,7	3,3	Fibres textiles et déchets d'articles textiles				26	
6,2	8,5	8,4	11,8	11,0	8,8	9,8	8,3	9,7	9,3	9,5	9,0	Produits minéraux non métallifères, n.d.a.				27	
1,0	0,1	1,4	0,8	1,1	1,3	2,0	1,5	3,0	2,7	3,2	2,6	Minerais et déchets de métaux				28	
5,6	7,0	7,7	7,3	7,6	6,2	5,8	6,4	6,6	7,4	6,0	9,7	Matières brutes animales ou végétales, n.d.a.				29	
4,2	4,4	7,0	4,8	5,3	4,9	4,2	2,6	3,0	3,1	3,6	3,0	Corps gras, graisses et huiles anim. ou végét.				4	
0,7	0,8	1,1	0,9	1,2	1,2	1,8	0,8	1,3	1,2	0,8	0,9	Corps gras, graisses et huiles d'origine animale				41	
1,1	2,1	3,0	2,1	2,5	2,6	1,6	1,0	1,1	1,2	2,2	1,7	Huiles d'origine végétale				42	
1,3	1,1	1,8	1,8	1,6	1,1	0,7	0,7	0,6	0,6	0,6	0,5	Huiles et graisses élaborées: cire anim. ou végétale				43	
232,3	237,2	236,3	196,1	200,2	170,5	216,4	205,1	301,8	273,9	298,7	253,1	MACHINES ET MATÉRIEL DE TRANSPORT				7	
69,4	70,7	87,3	68,6	75,0	70,7	86,7	71,5	88,6	86,5	90,4	84,2	Machines non électriques				71	
59,0	60,9	59,8	52,5	61,5	55,8	59,8	56,6	82,6	82,0	83,9	75,4	Machines et appareils électriques				72	
89,6	92,7	76,1	68,0	56,0	40,4	67,1	68,4	122,9	102,1	121,6	91,4	Matériel de transport				73	
400,1	412,0	420,8	387,2	387,0	364,7	392,1	366,8	433,3	468,6	477,8	498,3	AUTRES PRODUITS INDUSTRIELS				5, 6, 8	
65,8	73,3	89,9	79,6	86,5	77,1	87,6	67,5	75,5	85,0	81,3	69,2	Produits chimiques				5	
13,4	13,9	20,4	21,5	21,4	16,5	26,5	17,4	16,2	16,6	20,9	14,9	Éléments et composés chimiques				51	
0,1	0,1	0,0	0,4	0,1	0,1	0,2	0,0	0,1	0,3	0,1	0,3	Goudrons minér., dériv. chim. bruts de combust.				52	
3,9	4,0	4,6	5,0	4,4	3,4	4,0	4,0	4,9	5,1	4,7	4,9	Matières colorantes et produits tannants				53	
7,3	7,2	9,5	6,8	6,8	6,8	8,2	8,0	8,7	8,6	9,6	8,7	Produits médicaux et pharmaceutiques				54	
2,9	4,2	4,2	3,4	3,9	3,9	3,9	3,3	3,7	4,6	4,3	4,0	Prod. aromatiques, prod. de toilette et d'entretien				55	
10,2	12,2	14,2	11,9	20,6	25,0	18,3	10,5	12,7	21,8	9,7	7,7	Engrais manufacturés				56	
2,5	0,8	1,1	0,9	0,5	0,7	0,8	1,1	0,9	0,7	1,2	1,4	Explosifs				57	
19,0	23,2	24,5	19,8	18,0	15,0	18,2	17,4	21,8	22,4	26,1	23,6	Mat. plastiques, cellulose régénérée, résines artif.				58	
4,0	4,3	4,6	4,0	4,5	4,1	5,0	4,3	4,8	5,7	5,6	5,1	Produits chimiques, n.d.a.				59	
229,5	233,9	232,6	209,5	210,6	195,2	213,2	196,4	236,7	248,1	264,3	294,1	Articles manufacturés classés par matières				6	
4,8	5,3	5,4	5,0	4,8	5,0	5,7	4,8	5,8	7,7	8,8	7,7	Cuirs et peaux tannés et art., pelleteries apprêtées				61	
6,0	6,0	6,6	5,1	6,2	5,5	6,6	5,7	7,3	6,8	7,2	6,0	Articles en caoutchouc, n.d.a.				62	
25,1	18,5	20,5	11,4	10,8	10,1	14,2	13,4	20,1	24,2	24,3	22,8	Articles en bois et liège, sauf les meubles				63	
47,4	54,0	53,3	57,9	54,1	56,4	55,6	54,8	61,8	65,4	66,7	64,3	Papier, carton et articles en papier ou carton				64	
43,8	46,0	42,6	38,0	39,0	34,7	36,3	34,3	43,0	48,3	49,1	44,7	Fils, tissus, articles confectionnés en textiles, etc.				65	
14,0	12,8	12,4	9,0	9,9	8,4	11,7	10,8	12,8	12,7	14,0	14,7	Art. en matières minérales sauf en métaux, n.d.a.				66	
37,7	39,3	36,6	32,7	35,7	34,8	40,5	33,8	43,2	38,4	43,1	46,4	Fonte, fer et acier				67	
19,7	21,8	19,7	18,1	16,5	12,6	12,6	12,5	14,2	15,0	20,5	20,8	Métaux non ferreux				68	
21,3	23,3	24,6	20,9	23,6	25,3	25,5	21,9	24,9	26,1	27,8	26,0	Articles manufacturés en métal				69	
104,8	104,8	98,2	98,2	89,9	92,3	91,2	103,0	121,1	135,5	132,1	134,9	Articles manufacturés divers				8	
6,8	6,3	5,3	4,2	4,4	4,2	4,7	4,5	7,1	7,4	7,3	6,0	App. sanitaires, art. hygiène, chauffage, éclairage				81	
13,4	12,9	12,0	8,7	9,9	9,4	10,9	9,8	14,2	16,0	15,6	13,2	Meubles				82	
1,6	1,8	1,7	1,4	1,3	1,2	1,5	1,4	1,7	2,2	2,7	2,6	Articles de voyage, sacs à main et similaires				83	
30,1	31,9	24,8	32,4	23,9	30,0	23,7	32,3	34,6	45,6	39,0	49,6	Vêtements				84	
5,1	7,9	4,5	6,8	4,0	6,2	3,4	5,2	4,6	8,3	6,1	7,4	Chaussures				85	
12,5	11,1	14,2	12,9	13,4	13,2	15,3	14,9	17,9	18,7	19,7	17,4	App. scientif., photocinéma, optique, horlogerie				86	
30,0	29,9	30,0	27,7	28,8	27,2	30,2	33,4	38,7	39,1	40,4	41,1	Articles manufacturés, n.d.a.				89	
2,9	1,5	2,4	1,5	4,7	8,9	5,1	2,0	8,2	3,5	3,8	5,5	PRODUITS ET TRANSACTIONS NON CLASSÉS AILLEURS				9	

GENERAL SUMMARY
of EC trade by commodities

TAB. 2

Danmark
export
intra-EC

value in Mio Eur

CST	List of products	1973				1974				1975				1976			
		IV	I	II	III	IV	I	II	III	IV	I	II	III	IV	I	II	III
0 - 9	TOTAL EXPORTS INTRA-EC	624,6	653,6	654,7	613,5	743,8	700,9	737,8	677,1	857,4	811,2	840,7	821,8				
0 + 1	FOOD, BEVERAGES AND TOBACCO	285,6	308,9	298,3	283,5	316,2	329,7	348,3	340,8	439,5	383,5	365,8	378,5				
0	Food	276,9	302,5	290,5	274,8	308,3	322,6	339,2	330,5	428,7	373,9	352,7	362,5				
00	Live animals	5,7	7,3	6,6	5,6	4,6	5,8	5,2	5,2	6,2	7,5	6,4	5,0				
01	Meat and meat preparations	168,4	171,1	154,1	142,3	149,4	158,4	179,9	176,5	228,9	216,7	181,1	173,6				
02	Dairy products and eggs	35,0	47,5	57,2	57,3	49,5	55,9	66,3	64,5	61,0	69,2	77,3	62,5				
03	Fish and fish preparations	36,5	35,4	30,0	36,0	38,0	35,0	34,0	38,4	48,1	40,6	40,6	46,9				
04	Cereals and cereal preparations	6,4	12,2	11,7	10,3	30,9	41,4	22,2	15,5	25,6	12,5	6,7	25,8				
05	Fruit and vegetables	0,8	1,2	0,7	1,0	1,4	1,6	1,1	1,4	2,7	2,0	3,5	3,8				
06	Sugar and sugar preparations	1,4	2,5	5,8	7,1	16,4	9,2	15,0	11,7	11,7	5,9	7,3	6,7				
07	Coffee, tea, cocoa, spices and manufactures thereof	0,5	0,2	0,3	0,5	0,2	0,4	0,3	0,5	0,5	0,5	0,9	0,9				
08	Feeding-stuff for animals, fresh; food waste	16,5	18,1	16,9	13,4	15,2	12,3	12,1	13,9	14,2	12,1	19,8	28,3				
09	Miscellaneous food preparations	2,3	2,5	3,5	2,3	2,6	2,7	3,1	2,9	2,5	2,1	3,1	3,7				
1	Beverages and tobacco	8,7	6,5	7,8	8,8	7,9	7,1	9,1	10,3	10,7	9,6	13,1	16,0				
11	Beverages	8,4	5,7	6,6	7,3	7,1	6,3	8,3	9,5	9,7	8,0	11,1	13,0				
12	Tobacco and tobacco manufactures	0,6	0,6	1,0	1,5	0,8	0,8	0,9	0,8	1,0	1,3	1,6	2,7				
3	FUEL PRODUCTS	5,6	5,9	8,2	8,5	7,7	6,0	8,2	12,6	12,3	12,3	11,4	8,9				
32	Coal, coke and briquettes	0,0	0,1	0,0	0,6	0,1	0,4	0,2	0,0	0,1	0,1	0,1	0,1				
33	Petroleum and petroleum products	4,2	4,4	6,6	5,6	4,8	3,0	5,7	10,1	9,7	9,4	9,1	6,2				
34	Gas, natural and manufactured	0,0	0,1	—	—	0,1	0,0	—	0,1	0,0	0,1	—	—				
35	Electric energy	1,4	1,3	1,5	2,1	2,7	2,7	2,3	2,3	2,5	2,7	2,2	2,5				
2 + 4	RAW MATERIALS	58,9	87,1	64,7	54,4	79,1	70,6	54,5	44,1	59,8	94,6	69,0	56,9				
2	Crude materials, inedible, except fuels	52,6	81,3	53,8	39,9	67,9	62,8	47,8	35,0	52,9	86,5	60,8	45,4				
21	Skins and furskins, undressed	16,1	34,9	18,0	8,3	10,2	30,5	19,0	6,1	16,2	40,6	25,5	8,5				
22	Oil seeds, oil nuts and oil kernels (incl. flours)	3,2	10,6	2,2	5,6	21,0	2,6	0,4	6,5	6,6	14,0	1,7	6,3				
23	Crude natural rubber (incl. synthetic and reclaimed)	0,0	0,0	0,1	0,1	0,0	0,0	0,0	0,1	0,0	0,0	0,0	0,1				
24	Wood and cork	1,6	1,7	2,1	1,7	2,0	1,6	1,7	1,4	1,6	1,3	1,4	1,1				
25	Pulp and paper	2,8	3,2	3,9	3,9	4,6	3,2	2,9	2,8	2,7	3,2	3,7	2,9				
26	Textile fibres and waste	0,5	0,5	0,6	0,7	0,5	0,3	0,3	0,4	0,4	0,6	0,6	0,4				
27	Mineral products not containing metal, n.e.s.	2,9	1,2	2,3	2,0	1,7	1,3	1,8	2,1	1,6	1,2	1,9	2,0				
28	Metalliferous ores and metal scrap	4,6	5,7	8,2	4,7	4,4	2,8	3,2	2,9	3,6	4,9	6,3	3,6				
29	Crude animal and vegetable materials, n.e.s.	20,9	20,9	13,7	10,5	19,4	17,9	15,3	10,9	17,6	18,1	16,6	17,3				
4	Animal and vegetable oils and fats	6,3	5,8	10,9	14,5	11,2	7,9	6,7	9,2	6,9	8,1	8,1	11,5				
41	Animal oils and fats	4,5	4,1	8,1	12,6	7,9	6,0	5,0	7,2	4,8	5,3	5,5	8,9				
42	Vegetable oils	0,9	0,8	1,5	0,5	1,8	0,0	0,6	0,1	0,6	0,9	0,3	0,1				
43	Processed oils and fats; animal and vegetable wax	0,9	0,9	1,2	1,3	1,5	1,8	1,1	1,9	1,4	1,9	2,3	2,5				
7	MACHINERY AND TRANSPORT EQUIPMENT	139,5	114,0	128,5	121,7	187,7	150,7	177,7	147,0	191,9	155,3	211,9	210,0				
71	Machinery, other than electric	79,9	72,8	72,8	67,7	80,5	77,3	72,4	63,8	85,3	89,5	99,1	80,8				
72	Electrical machinery, apparatus and appliances	43,7	36,3	43,5	41,9	51,3	38,6	40,5	32,1	40,9	41,2	43,5	37,0				
73	Transport equipment	16,0	4,9	12,2	12,1	55,9	34,4	64,4	50,9	69,2	26,4	71,2	93,7				
5, 6, 8	OTHER INDUSTRIAL PRODUCTS	133,9	136,8	154,1	144,0	151,3	141,5	148,0	130,6	152,9	164,3	178,3	164,8				
5	Chemicals	26,8	33,1	36,0	31,7	29,1	31,5	29,1	30,9	33,0	38,5	39,5	37,4				
51	Chemical elements and compounds	6,5	7,2	7,8	7,4	7,8	6,3	5,5	5,9	6,4	7,8	7,8	7,7				
52	Mineral tars crude chemicals derived from fuels	0,0	0,0	0,0	0,1	—	—	0,4	0,0	0,0	0,0	0,1	0,1				
53	Tanning and colouring materials	3,5	1,9	3,2	2,9	3,0	2,7	3,4	3,4	2,1	2,7	3,6	3,9				
54	Medicinal and pharmaceutical products	7,3	7,0	7,1	6,6	5,3	7,7	7,6	8,0	6,9	8,8	8,2	8,7				
55	Perfume materials, toilet and cleansing preparations	0,7	0,7	0,9	0,8	0,6	0,6	0,6	0,8	0,6	0,7	0,7	0,8				
56	Fertilizers, manufactured	0,0	0,0	1,0	0,1	0,0	0,0	0,0	0,0	0,0	0,1	1,2	0,5				
57	Explosives	0,0	—	0,0	0,0	0,1	0,0	0,0	—	0,0	0,0	0,0	0,0				
58	Plastic mat., regenerated cellulose and artificial resins	3,7	4,8	5,8	5,7	5,2	4,9	4,6	4,8	6,9	7,3	7,6	6,1				
59	Chemical materials and products, n.e.s.	5,1	6,7	7,7	5,6	4,9	6,9	4,9	5,6	7,1	8,1	7,2	6,9				
6	Manufactured goods classified chiefly by material	49,8	51,7	59,8	56,4	61,8	52,9	57,6	46,1	57,0	60,5	69,5	60,9				
61	Tanned leather, leather manufactures, dressed furskins	1,0	0,9	1,1	1,2	0,9	1,1	1,1	0,8	1,2	1,2	1,5	1,1				
62	Articles of rubber, n.e.s.	1,7	1,8	2,3	1,9	2,4	2,0	2,2	1,7	2,1	2,3	2,6	1,9				
63	Wood and cork manufactures (excluding furniture)	7,1	7,1	9,1	7,5	6,2	7,0	8,7	7,3	8,1	8,7	11,0	9,3				
64	Paper, paperboard and manufactures thereof	4,4	4,3	6,6	6,3	7,8	3,9	3,3	2,6	3,0	3,0	3,8	3,2				
65	Textile yarn, fabr. and made-up art. of textile mat., etc.	10,7	10,5	11,2	10,7	12,5	11,8	12,4	9,7	13,0	14,4	14,0	11,7				
66	Non-metallic mineral manufactures, n.e.s.	6,6	6,6	8,1	8,0	8,8	7,2	9,2	7,3	9,0	9,1	11,2	9,6				
67	Iron and steel	4,5	5,3	5,2	5,4	7,5	5,9	6,4	4,5	5,3	6,5	7,3	7,1				
68	Non-ferrous metals	3,3	3,6	4,3	4,6	4,4	3,0	2,4	1,9	2,6	2,5	3,1	3,0				
69	Manufactures of metal	10,4	9,6	9,9	9,0	8,9	8,5	9,6	7,8	10,0	9,8	11,8	10,5				
8	Miscellaneous manufactured articles	57,2	53,0	58,3	56,0	60,3	57,1	61,2	53,6	62,9	65,3	69,3	66,5				
81	Sanitary, plumb., heat. and light. fixtures and fitting	4,7	3,3	3,8	2,9	3,5	2,9	3,2	3,3	3,7	3,8	3,9	3,9				
82	Furniture	15,5	12,8	12,9	12,0	15,1	13,2	13,9	12,0	15,6	13,7	14,3	13,6				
83	Travel goods, handbags and similar articles	0,3	0,2	0,4	0,3	0,3	0,3	0,4	0,3	0,4	0,4	0,4	0,3				
84	Clothing	5,4	6,1	4,4	6,8	5,5	5,6	4,8	6,0	5,4	5,2	5,4	7,0				
85	Footwear	0,4	0,7	0,9	0,6	0,5	1,3	1,4	0,6	0,6	1,5	1,8	0,8				
86	Sc. instr., photogr. and opt. goods, watches and clocks	6,6	6,7	7,6	7,9	9,0	8,2	8,6	7,0	8,7	9,2	9,5	9,0				
89	Manufactured articles, n.e.s.	23,9	23,0	28,3	25,5	26,4	25,7	28,8	24,3	28,5	29,0	31,8	22,4				
9	GOODS AND TRANSACTIONS NOT CLASSIFIED ELSEWHERE	1,0	0,8	0,9	1,4	1,8	2,4	1,1	1,9	1,0	1,2	4,3	2,7				

TAB. 2

RÉSUMÉ GÉNÉRAL
du commerce de la CE par produitsDanmark
export
extra-CE

valeurs en Mio Eur

1973				1974				1975				1976				Dénomination des produits	CST
IV	I	II	III	IV	I	II	III	IV	I	II	III	IV	I	II	III		
795,6	835,9	874,8	873,4	941,0	846,1	934,0	822,1	1 029,3	928,0	1 009,2	911,3	EXPORTATIONS EXTRA-CE TOTAL				0 - 9	
195,9	195,7	185,7	168,1	196,7	161,4	181,4	191,1	222,9	184,0	225,6	193,4	PROD. ALIMENT., BOISSONS, TABACS				0 + 1	
182,9	186,5	172,9	154,2	183,7	151,1	167,4	172,8	205,1	172,9	211,9	179,0	Produits alimentaires				0	
2,3	1,7	2,4	1,1	2,1	1,6	2,3	1,7	2,3	1,2	1,4	1,4	Animaux vivants				00	
80,5	77,1	62,6	50,2	68,5	54,4	56,8	64,8	92,6	60,7	82,4	61,1	Viandes et préparations de viandes				01	
29,6	29,8	32,9	30,8	31,6	26,3	31,5	29,7	37,3	33,9	43,1	39,2	Produits laitiers, œufs				02	
24,0	29,9	21,6	18,0	18,9	22,0	23,2	19,7	21,0	30,2	31,1	25,8	Poissons et préparations de poissons				03	
11,8	13,7	11,7	14,2	16,1	12,2	17,4	22,8	11,8	11,4	15,5	14,9	Céréales et produits à base de céréales				04	
6,3	5,6	3,8	4,3	6,6	7,0	4,6	5,1	8,3	7,7	5,3	5,0	Fruits et légumes				05	
8,9	6,7	7,0	10,3	14,0	5,5	10,2	11,9	9,8	9,0	13,2	13,2	Sucres et préparations à base de sucre				06	
2,3	1,7	2,0	2,3	3,1	1,6	1,8	2,2	3,4	2,5	2,8	3,7	Café, thé, cacao, épices et produits dérivés				07	
18,6	19,9	29,7	18,8	17,3	16,6	13,4	9,1	13,1	20,1	15,2	13,2	Aliments pour animaux, frais; déchets alimentaires				08	
4,4	4,5	5,7	4,2	5,6	3,9	6,2	5,9	5,5	6,2	8,1	7,9	Préparations alimentaires diverses				09	
13,0	9,3	12,8	13,8	13,0	10,3	14,1	18,3	17,8	11,1	13,6	14,4	Boissons et tabacs				1	
10,0	7,8	10,7	11,1	10,6	8,3	11,8	13,6	15,3	9,0	11,0	11,6	Boissons				11	
3,3	1,7	2,4	2,7	2,4	2,0	2,3	4,7	2,5	2,4	3,0	3,1	Tabacs bruts et manufacturés				12	
32,2	47,5	62,4	48,6	44,3	44,7	42,1	48,0	47,6	46,6	58,1	55,0	PRODUITS ÉNERGÉTIQUES				3	
0,6	0,5	0,5	0,7	0,6	0,6	0,9	1,9	0,9	1,5	0,1	1,2	Charbon, coques et agglomérés				32	
30,2	45,3	61,0	44,4	43,5	43,6	40,8	44,4	46,4	44,5	57,1	51,9	Pétroles et dérivés				33	
0,1	0,1	0,1	0,1	0,1	0,3	0,1	0,3	0,1	0,1	0,1	0,1	Gaz naturels et gaz d'usine				34	
1,4	1,5	0,8	1,3	0,2	0,1	0,3	1,4	0,2	0,3	0,6	1,8	Énergie électrique				35	
45,5	55,4	48,1	37,5	48,7	54,4	43,5	33,4	48,2	58,9	54,3	40,0	MATIÈRES PREMIÈRES				2 + 4	
39,1	45,6	37,5	28,9	39,8	42,8	38,0	28,0	40,6	52,2	47,9	35,4	Mat. prem. autres que les combus. minéraux				2	
11,3	18,5	11,7	6,4	7,7	13,6	12,8	6,7	11,7	24,7	20,2	8,3	Peaux et pelleteries brutes				21	
2,7	0,2	0,3	0,4	2,0	0,7	0,1	0,2	0,3	0,5	0,2	1,3	Graines, noix, amandes oléagineuses et farines				22	
0,1	0,1	0,0	0,1	0,2	0,1	0,1	0,1	0,0	0,1	0,1	0,1	Caoutchouc brut, naturel, synthétique et régénéré				23	
2,6	3,2	3,1	3,0	3,1	4,2	4,4	4,0	4,8	4,3	5,1	5,2	Bois et liège				24	
0,6	0,7	1,3	1,0	1,9	1,0	0,7	0,8	0,8	0,9	1,0	1,0	Pâtes à papier et déchets de papier				25	
0,6	0,7	1,0	0,6	0,7	0,5	0,7	0,5	0,6	0,5	0,5	0,5	Fibres textiles et déchets d'articles textiles				26	
3,0	3,5	4,0	3,8	4,3	2,6	3,7	2,9	4,1	2,9	3,4	4,6	Produits minéraux non métallifères, n.d.a.				27	
1,3	1,8	2,5	2,8	2,5	2,6	1,9	1,5	1,8	1,7	1,4	1,4	Minerais et déchets de métaux				28	
16,8	19,3	16,3	13,7	20,7	18,5	12,7	10,4	14,0	14,4	12,8	11,1	Matières brutes animales ou végétales, n.d.a.				29	
6,5	9,8	10,6	8,6	9,0	11,6	5,5	5,3	7,6	6,6	6,4	4,5	Corps gras, graisses et huiles anim. ou végét.				4	
1,0	1,0	2,0	2,3	1,5	1,0	0,6	1,4	0,9	0,6	0,7	0,6	Corps gras, graisses et huiles d'origine animale				41	
3,2	5,9	5,8	3,7	4,2	8,2	2,9	2,7	5,4	4,3	3,9	1,9	Huiles d'origine végétale				42	
2,2	2,9	2,8	2,7	3,3	2,3	1,9	1,3	1,3	1,7	1,8	2,0	Huiles et graisses élaborées: cire anim. ou végétale				43	
235,3	258,8	271,0	299,3	318,8	271,1	351,8	258,4	368,3	306,3	297,2	263,5	MACHINES ET MATÉRIEL DE TRANSPORT				7	
136,9	124,0	136,3	156,2	187,5	159,5	177,6	154,3	181,4	168,1	188,6	152,8	Machines non électriques				71	
64,4	54,6	59,3	66,7	80,0	72,0	76,5	61,8	83,6	71,5	78,6	75,6	Machines et appareils électriques				72	
31,1	80,2	75,6	76,4	51,3	40,0	98,3	42,5	105,1	73,3	37,8	43,2	Matériel de transport				73	
263,8	275,2	302,4	316,8	326,6	309,8	308,0	288,2	335,4	328,1	368,6	355,0	AUTRES PRODUITS INDUSTRIELS				5, 6, 8	
63,7	71,0	79,7	85,2	63,0	85,4	78,9	72,5	81,5	84,5	93,4	90,9	Produits chimiques				5	
14,0	15,6	16,8	17,1	18,3	20,6	19,1	16,7	20,6	20,6	19,8	16,7	Éléments et composés chimiques				51	
0,2	0,1	0,1	0,2	0,1	0,2	0,1	0,1	0,1	0,1	0,3	0,0	Goudrons minér., dériv. chim. bruts de combust.				52	
6,4	8,2	9,6	9,9	8,3	8,0	7,9	8,4	9,0	9,1	10,8	12,8	Matières colorantes et produits tannants				53	
18,0	16,5	17,7	20,0	19,2	18,9	19,6	18,3	19,9	19,9	22,2	25,6	Produits médicaux et pharmaceutiques				54	
6,2	7,1	7,3	7,5	7,5	8,9	9,4	9,4	9,2	10,5	10,4	9,8	Prod. aromatiques, prod. de toilette et d'entretien				55	
0,1	0,2	0,8	1,8	2,8	4,5	0,3	1,6	0,3	0,9	1,1	0,2	Engrais manufacturés				56	
0,4	0,1	0,6	0,3	0,4	0,4	0,1	0,3	0,4	0,1	0,2	0,2	Explosifs				57	
10,9	13,6	14,1	15,6	12,9	11,2	10,5	10,2	12,6	12,4	14,2	13,4	Mat. plastiques, cellulose régénérée, résines artif.				58	
7,6	7,2	8,6	7,7	9,9	10,1	10,5	6,8	8,3	10,2	13,8	12,2	Produits chimiques, n.d.a.				59	
111,0	106,7	122,5	115,3	128,5	121,6	126,0	111,0	131,1	121,5	143,2	125,7	Articles manufacturés classés par matières				6	
2,8	2,5	2,9	2,5	2,7	3,0	3,2	2,2	3,0	3,7	3,5	3,2	Cuirs et peaux tannés et art., pelleteries apprêtées				61	
3,8	3,8	4,0	4,4	6,0	4,5	5,2	3,6	5,5	4,4	5,3	4,3	Articles en caoutchouc, n.d.a.				62	
6,9	6,5	7,9	7,6	7,2	6,0	7,4	6,9	7,7	6,1	8,7	8,7	Articles en bois et liège, sauf les meubles				63	
8,3	9,6	12,3	11,9	12,1	9,6	9,7	8,9	10,7	9,8	10,7	9,0	Papier, carton et articles en papier ou carton				64	
34,5	34,5	37,1	29,7	35,8	33,5	36,5	30,0	38,3	33,8	39,8	33,3	Fils, tissus, articles confectionnés en textiles, etc.				65	
15,2	13,3	13,5	15,0	16,8	15,7	16,2	16,1	17,5	15,9	18,6	17,4	Art. en matières minérales sauf en métaux, n.d.a.				66	
14,7	14,5	15,5	16,2	18,1	20,3	18,6	16,5	17,8	18,5	22,5	17,5	Fonte, fer et acier				67	
6,3	6,1	7,3	7,8	8,1	5,7	5,8	5,2	6,3	6,0	8,0	7,2	Métaux non ferreux				68	
18,5	17,7	23,7	21,8	23,8	24,7	24,8	23,4	26,3	24,5	28,0	26,7	Articles manufacturés en métal				69	
109,0	97,6	100,2	116,3	115,1	102,9	103,1	102,7	122,8	122,1	132,1	138,3	Articles manufacturés divers				8	
3,6	2,3	3,0	3,2	3,7	2,3	2,7	2,9	3,8	3,0	3,4	4,2	App. sanitaires, art. hygiène, chauffage, éclairage				81	
22,4	18,9	20,1	20,7	23,0	17,7	18,4	15,4	23,5	19,9	23,9	24,9	Meubles				82	
1,5	1,2	1,4	1,3	1,8	1,6	1,4	1,5	2,0	1,5	2,0	1,7	Articles de voyage, sacs à main et similaires				83	
29,2	27,1	22,6	34,5	27,2	28,3	22,7	30,8	28,4	31,1	29,7	37,9	Vêtements				84	
3,8	3,7	3,7	4,7	4,0	3,0	3,5	3,6	3,6	3,8	4,9	4,9	Chaussures				85	
10,5	9,3	10,6	11,5	13,7	12,1	13,4	11,7	12,4	10,9	14,3	12,4	App. scientif., photocopier, optique, horlogerie				86	
38,6	35,1	39,0	40,3	42,2	38,0	41,0	36,7	48,9	45,9	46,9	40,9	Articles manufacturés, n.d.a.				89	
2,8	3,3	5,2	5,1	5,9	4,7	7,1	5,0	6,9	4,3	5,4	4,5	PRODUITS ET TRANSACTIONS NON CLASSÉS AILLEURS				9	

1970 = 100

Period Période	EUR-9			Deutsch- land	France	Italia	Nederland	Belg.-Lux.	United Kingdom	Ireland	Danmark
	Total	Intra	Extra								
import											
1974 III	120	131	112	116	129	119	117	132	119	125	98
IV	123	134	115	121	135	114	118	133	121	114	106
1975 I	113	123	105	110	127	95	113	125	112	116	97
II	118	128	110	122	129	100	114	134	112	115	102
III	112	119	108	117	116	103	106	121	113	106	99
IV	128	140	118	130	142	121	122	140	114	125	129
1976 I	132	146	132	132	167	117	119	140	117	134	122
II	139	152	139	140	177	121	127	148	123	140	127
III				136		112		134	118		119
1975 J	118	126	114	124	132	107	103	116	124	118	95
A	97	99	97	105	88	80	94	108	105	93	93
S	121	131	112	122	126	122	120	138	109	108	108
O	133	148	121	137	146	113	125	149	125	128	127
N	120	134	92	122	131	110	122	131	107	125	125
D	131	139	121	131	149	141	119	140	111	121	136
1976 J	122	131	126	122	151	103	114	134	116	119	108
F	126	141	124	128	162	113	109	131	110	131	120
M	148	165	147	147	188	136	135	154	130	152	139
A	141	151	143	143	180	122	131	148	124	140	129
M	136	154	135	137	176	125	121	145	116	144	121
J	140	153	141	141	175	116	128	151	130	136	129
J	132	142	137	139	170	113	117	126	124	133	103
A				132		96		128	107	114	124
S				137		127		149	121		131
O				151				155	121		
export											
1974 III	133	131	136	133	137	138	141	129	126	129	127
IV	139	134	144	140	150	137	142	138	128	142	139
1975 I	127	123	131	117	146	123	134	129	124	129	124
II	132	128	136	122	148	133	141	129	128	128	133
III	122	119	126	117	129	136	127	114	118	145	116
IV	141	140	141	134	148	149	152	142	131	158	143
1976 I	140	146	135	133	159	137	151	142	132	123	128
II	147	152	142	139	172	150	150	151	136	149	133
III				137		153		136	127		126
1975 J	133	126	140	126	152	150	124	117	134	154	108
A	106	99	112	102	100	120	116	100	102	126	111
S	129	131	126	124	135	138	142	125	118	155	129
O	146	148	145	138	150	145	162	146	143	193	165
N	132	134	131	126	137	140	149	135	120	155	128
D	144	139	148	137	158	161	146	147	130	126	134
1976 J	129	131	136	121	145	125	145	131	124	117	119
F	134	141	127	128	159	128	139	138	121	125	125
M	158	165	151	151	174	158	170	158	152	129	139
A	144	151	138	138	171	141	148	149	133	149	122
M	148	154	143	142	172	161	151	145	133	152	137
J	149	153	145	137	173	131	151	159	143	145	138
J	144	142	146	138	168	173	140	130	130	150	113
A				124		127		116	119	119	127
S				148		161		161	131		136
O				150				169	135		

**INDEX of: unit value
terms of trade
ratio of volumes
(total trade)**

TAB. 3

**INDICES de la valeur moyenne,
des termes de l'échange
et du rapport des volumes
(commerce total)**

1970 = 100

Period Période	EUR-9	Deutsch- land	France	Italia	Neder- land	Belg.- Lux.	United King- dom	Ireland	Dan- mark	EUR-9	Deutsch- land	France	Italia	Neder- land	Belg.- Lux.	United King- dom	Ireland	Dan- mark	
UNIT VALUE										VALEUR MOYENNE									
import										export									
1974 III	169	164	168	194	172	152	169	152	165	147	157	143	144	157	145	131	147	143	
IV	168	162	169	190	174	151	168	155	161	150	159	149	146	159	146	132	146	148	
1975 I	165	158	168	182	174	149	165	151	165	150	163	148	143	160	145	132	146	151	
II	163	158	166	182	172	146	163	151	163	152	164	157	143	159	143	135	154	153	
III	166	160	171	187	173	151	165	151	166	154	164	157	152	157	143	139	152	157	
IV	170	163	170	191	177	155	170	153	164	156	163	160	154	160	145	144	156	159	
1976 I	168	163	158	180	190	159	173	155	177	156	164	156	143	166	148	147	162	166	
II	168	164	155	192	185	162	170	147	175	156	165	155	144	168	150	142	160	170	
III		169		196		165	174		181		162		149		154	145		168	
1975 J	163	155	167	183	172	151	162	150	166	153	165	155	150	157	143	137	151	157	
A	169	163	178	193	173	150	166	152	166	155	165	161	153	156	142	140	151	157	
S	167	161	169	186	174	151	168	153	166	155	162	156	154	159	145	142	154	157	
O	167	161	166	190	175	154	168	152	164	155	162	161	153	159	144	141	154	159	
N	169	164	169	189	176	154	170	154	164	156	165	161	152	160	146	143	157	159	
D	172	165	174	193	180	156	172	154	164	157	163	158	155	163	144	148	157	159	
1976 J	169	164	161	187	180	159	174	157	177	157	166	156	148	166	146	147	162	166	
F	169	166	161	174	183	160	175	157	177	155	163	156	139	165	146	148	163	166	
M	166	161	154	179	182	158	171	153	177	156	165	155	142	167	150	145	160	166	
A	166	163	155	183	183	160	168	147	175	154	165	154	138	168	149	140	157	170	
M	169	164	155	196	184	161	171	148	175	155	164	152	145	167	149	142	161	170	
J	170	165	157	198	186	164	172	147	175	158	165	161	148	169	152	143	160	170	
J	173	169	156	198	188	166	177	153	181	158	169	153	153	170	150	147	165	168	
A		170		205		165	175	156	181		170		152		155	147	164	168	
S		168		188		164	170		181		169		142		155	142		168	
O		163				163	163				168				154	134			
TERMS OF TRADE										RATIO OF VOLUMES									
TERMES DE L'ÉCHANGE										RAPPORT DES VOLUMES									
										export : import									
1974 III	87	96	85	74	91	95	77	97	86	111	114	106	116	120	98	106	103	129	
IV	89	98	88	77	91	97	79	94	92	114	115	111	120	120	104	106	125	131	
1975 I	91	103	88	78	92	97	80	97	92	113	106	115	129	119	104	110	111	128	
II	93	104	95	79	92	98	83	102	94	112	101	115	133	124	96	114	111	130	
III	93	103	91	82	91	95	85	100	95	109	101	112	132	120	95	105	136	118	
IV	92	100	94	80	91	93	85	102	97	110	103	104	123	125	102	115	127	110	
1976 I	93	101	99	79	88	93	85	104	94	106	101	95	117	127	102	113	92	104	
II	92	100	100	75	91	93	83	108	97	106	99	97	124	118	102	110	106	105	
III		96		76		93	83		93		100		137		101	108		105	
1975 J	94	106	93	82	91	95	84	101	95	112	102	115	140	120	101	108	129	114	
A	92	101	90	79	90	95	84	99	95	108	97	114	149	124	93	98	136	119	
S	92	101	92	83	91	96	85	101	95	107	102	107	113	118	91	108	143	119	
O	93	101	97	80	91	93	84	101	97	110	101	103	129	130	98	114	150	130	
N	93	101	95	81	91	95	84	102	97	110	104	105	128	122	103	112	124	103	
D	91	99	91	80	90	92	85	102	97	110	105	106	114	122	105	118	104	98	
1976 J	93	101	97	79	92	92	84	103	94	106	99	96	121	127	98	107	98	110	
F	92	99	97	80	90	91	85	104	94	106	100	98	114	127	105	110	96	104	
M	94	102	101	79	92	95	85	105	94	106	103	92	116	126	103	117	84	100	
A	93	101	99	76	92	93	84	107	97	102	96	95	116	113	101	107	107	95	
M	92	100	98	74	91	93	83	109	97	109	103	98	129	125	100	114	106	113	
J	93	100	102	75	91	93	83	109	97	106	97	99	112	118	106	110	107	107	
J	92	100	98	77	90	91	83	108	93	109	99	99	153	120	104	106	113	104	
A		100		74		94	84	105	93		93		132		91	110	104	104	
S		101		76		95	84		93		108		126		108	108		104	
O																			

**TRENDS IN EC TRADE
INTRA-EC, EXTRA-EC**

TAB. 4

value in Mio Eur

Period Période	EUR-9	Deutsch- land	France	Italia	Nederland	Belg.-Lux.	United Kingdom	Ireland	Danmark
GRAND TOTAL									
import									
1974 III	59 209,6	14 175,7	10 276,2	8 631,8	6 788,9	5 861,8	10 831,4	771,4	1 872,3
IV	60 079,2	14 625,0	10 720,8	8 248,2	6 880,3	6 015,8	10 921,3	715,1	1 952,8
1975 I	54 360,6	13 083,5	10 083,5	6 494,7	6 594,1	5 572,8	10 012,5	713,5	1 806,0
II	56 081,7	14 449,8	10 123,5	6 769,3	6 552,9	5 843,7	9 770,4	705,0	1 867,0
III	54 417,4	13 898,0	9 313,8	7 198,7	6 139,5	5 400,8	9 984,9	656,1	1 825,6
IV	63 327,2	15 817,2	11 410,1	8 667,8	7 242,4	6 545,4	10 501,7	778,6	2 364,1
1976 I	64 465,6	16 101,1	12 530,0	7 945,4	7 249,5	6 443,1	10 965,3	847,2	2 384,0
II	68 548,3	17 134,3	12 989,5	8 694,4	7 838,8	7 328,1	11 285,8	838,4	2 439,0
III	65 697,4	17 130,1	11 924,0	8 242,5	7 604,2	6 643,7	10 992,3	790,6	2 370,0
1975 A	15 967,1	4 263,7	2 475,6	1 931,4	1 810,8	1 592,0	3 132,4	190,0	571,1
S	19 676,3	4 870,3	3 364,9	2 832,8	2 346,3	2 050,1	3 322,3	225,2	664,5
O	21 543,8	5 478,2	3 830,5	2 672,1	2 446,8	2 283,5	3 798,0	264,1	770,5
N	19 640,4	4 946,3	3 487,5	2 587,5	2 406,0	1 916,1	3 286,6	259,6	750,8
D	21 874,4	5 388,0	4 091,8	3 410,2	2 399,8	2 066,3	3 446,6	252,7	819,1
1976 J	19 956,3	4 953,2	3 843,6	2 407,3	2 282,9	2 015,0	3 502,5	253,9	697,8
F	20 542,2	5 255,9	4 107,7	2 446,0	2 223,9	1 981,2	3 475,7	277,0	774,9
M	23 743,5	5 892,0	4 560,3	3 042,0	2 736,4	2 305,4	3 995,7	316,0	895,6
A	22 697,6	5 770,3	4 384,9	2 781,1	2 673,5	2 231,5	3 752,9	278,2	825,1
M	22 257,3	5 600,5	4 293,7	3 041,7	2 487,0	2 200,0	3 575,0	286,7	772,8
J	23 086,0	5 763,5	4 318,2	2 880,0	2 660,3	2 342,6	4 027,7	271,4	822,5
J	22 107,8	5 819,9	4 167,3	2 792,8	2 457,8	1 963,5	3 948,8	275,1	682,6
A	20 293,2	5 603,1	3 385,0	2 450,8	2 414,5	2 000,6	3 380,3	241,3	817,1
S	22 985,1	5 707,2	4 376,8	2 991,2	2 716,5	2 323,6	3 729,9	270,6	869,2
O	23 264,4	6 041,8	4 376,2	2 937,4	2 878,6	2 391,7	3 534,1	271,5	833,1
N		6 079,7	4 387,0			2 299,6	3 863,6		892,1
export									
1974 III	55 272,6	17 849,3	8 703,7	6 556,2	6 737,1	5 482,8	7 924,4	531,6	1 487,5
IV	58 854,8	19 007,2	9 881,3	6 786,1	6 822,1	5 927,0	8 145,1	601,0	1 685,1
1975 I	53 720,7	16 361,6	9 587,1	5 811,1	6 499,7	5 508,8	7 860,6	535,6	1 556,3
II	56 531,7	17 309,8	10 298,9	6 241,9	6 757,2	5 421,7	8 261,2	559,2	1 681,8
III	53 136,4	16 466,5	8 955,5	6 827,6	6 061,0	4 784,9	7 911,9	626,4	1 502,4
IV	61 938,8	18 682,9	10 492,4	7 546,7	7 490,3	6 055,6	9 068,3	715,9	1 886,7
1976 I	61 526,1	18 753,1	11 006,7	6 504,0	7 496,3	6 113,3	9 353,8	559,5	1 739,2
II	64 728,8	19 516,9	11 855,3	7 105,8	7 832,2	6 624,4	9 278,8	665,4	1 849,9
III	62 082,7	19 758,1	9 974,9	7 537,3	7 518,8	6 076,7	8 816,4	667,3	1 733,1
1975 A	15 277,8	4 803,2	2 375,4	2 020,9	1 823,5	1 301,0	2 295,0	178,0	478,9
S	18 728,7	5 745,0	3 106,2	2 338,9	2 264,7	1 783,8	2 709,6	226,8	553,7
O	21 258,3	6 366,3	3 556,5	2 444,0	2 604,5	2 039,1	3 249,4	279,7	718,8
N	19 320,1	5 925,7	3 261,3	2 350,2	2 338,8	1 900,4	2 756,2	227,5	560,1
D	21 042,4	6 391,0	3 674,4	2 751,9	2 324,5	2 040,1	3 090,8	184,5	585,1
1976 J	18 925,9	5 727,9	3 322,8	2 039,6	2 350,3	1 846,8	2 919,7	177,3	541,5
F	19 413,1	5 937,6	3 671,7	1 966,1	2 244,2	1 945,0	2 887,8	190,0	570,8
M	22 986,0	7 087,7	3 996,4	2 465,4	2 775,9	2 298,5	3 538,0	192,1	632,1
A	20 832,9	6 465,3	3 877,5	2 139,9	2 435,1	2 133,7	2 993,0	219,0	569,5
M	21 492,0	6 620,9	3 874,4	2 564,2	2 465,6	2 088,4	3 013,2	228,7	636,5
J	21 939,4	6 430,8	4 110,7	2 409,5	2 505,6	2 339,2	3 282,3	217,3	644,1
J	21 351,8	6 625,2	3 790,9	2 900,7	2 342,4	1 881,8	3 057,6	231,6	521,7
A	18 474,7	5 978,2	2 747,9	2 121,9	2 317,3	1 743,1	2 799,4	181,0	585,8
S	22 034,8	7 154,7	3 454,2	2 519,1	2 617,4	2 418,7	2 989,0	253,4	628,4
O	22 446,6	7 165,1	3 673,0	2 651,6	2 678,9	2 505,5	2 883,5	264,1	624,8
N		7 031,1	3 589,7			2 109,4	3 091,7		643,5

TAB. 4

ÉVOLUTION DU COMMERCE DE LA CE
INTRA- ET EXTRA-CE

valeurs en Mio Eur

Period Période	EUR-9	Deutsch- land	France	Italia	Nederland	Belg.-Lux.	United Kingdom	Ireland	Danmark
INTRA-EC TRADE (EUR-9)									
ÉCHANGES INTRA-CE (EUR-9)									
import									
1974 III	27 317,3	6 713,3	4 766,9	3 586,8	3 780,0	3 770,9	3 326,2	513,2	859,8
IV	28 003,1	6 930,1	4 926,5	3 476,4	3 972,2	3 964,8	3 359,9	490,7	882,5
1975 I	26 033,2	6 407,7	4 743,8	2 752,1	3 736,0	3 793,3	3 269,7	493,6	837,0
II	27 552,7	7 315,8	4 976,0	3 018,0	3 793,4	3 958,0	3 147,4	485,9	858,3
III	25 881,2	6 856,2	4 560,4	2 976,9	3 450,0	3 563,9	3 193,0	446,6	834,2
IV	30 851,7	7 759,5	5 725,0	3 764,5	4 115,1	4 417,8	3 447,8	546,4	1 075,7
1976 I	31 387,4	7 901,0	6 134,4	3 571,5	3 999,4	4 504,5	3 559,5	595,0	1 122,0
II	33 669,0	8 551,1	6 597,7	3 753,5	4 335,4	4 992,9	3 684,1	595,5	1 158,8
III	30 813,7	8 132,1	5 846,9	3 494,2	4 114,7	4 206,5	3 347,9	529,8	1 141,6
1975 A	7 237,9	2 024,6	1 079,3	735,6	1 003,9	1 065,0	941,8	125,2	262,5
S	9 613,7	2 422,6	1 724,6	1 266,5	1 324,8	1 376,5	1 052,7	154,4	291,6
O	10 672,5	2 748,8	1 982,5	1 115,6	1 461,9	1 535,8	1 284,0	188,5	355,4
N	9 471,6	2 388,8	1 751,2	1 131,9	1 320,8	1 254,7	1 091,6	183,6	349,0
D	10 457,1	2 621,9	1 991,3	1 517,7	1 340,4	1 379,7	1 071,3	173,4	361,3
1976 J	9 398,9	2 413,9	1 814,0	1 093,7	1 194,5	1 296,5	1 097,0	170,2	319,1
F	10 247,2	2 547,2	2 080,9	1 099,6	1 266,0	1 409,2	1 287,2	193,8	363,5
M	11 711,0	2 939,9	2 230,6	1 357,0	1 533,1	1 662,9	1 327,2	230,1	430,2
A	10 959,8	2 900,2	2 202,7	1 147,1	1 448,3	1 537,4	1 130,5	198,9	394,7
M	11 001,6	2 808,1	2 182,4	1 368,4	1 410,1	1 471,2	1 191,2	202,2	367,3
J	11 228,6	2 842,8	2 216,3	1 241,0	1 459,0	1 520,2	1 370,3	192,9	386,1
J	10 420,7	2 803,1	2 107,9	1 278,7	1 321,5	1 219,1	1 178,4	192,3	319,7
A	9 024,9	2 565,1	1 493,4	930,0	1 282,8	1 200,9	985,1	160,6	407,1
S	11 066,9	2 763,9	2 250,2	1 283,5	1 494,5	1 496,3	1 193,1	174,1	411,5
O	11 484,9	2 907,3	2 218,0	1 299,1	1 670,1	1 603,7	1 205,8	183,9	397,0
N		2 847,7	2 137,3			1 550,4	1 257,3		394,5
export									
1974 III	27 441,7	7 983,7	4 448,3	2 896,9	4 738,0	3 796,6	2 569,1	394,5	614,5
IV	28 659,0	7 976,4	5 043,7	2 948,3	4 772,9	4 076,9	2 662,6	434,3	743,9
1975 I	26 316,2	7 128,3	4 695,3	2 565,3	4 575,2	3 725,8	2 502,2	413,0	710,2
II	27 704,1	7 549,2	5 088,6	2 741,7	4 669,0	3 841,0	2 615,2	451,5	747,9
III	26 045,5	7 092,6	4 404,5	3 117,1	4 386,6	3 401,7	2 451,2	507,9	683,9
IV	31 212,0	8 214,0	5 152,3	3 483,8	5 454,5	4 383,8	3 119,1	547,0	857,4
1976 I	32 222,1	8 855,1	5 691,4	3 133,7	5 573,1	4 515,6	3 215,2	426,9	811,2
II	33 935,3	9 111,7	6 060,8	3 414,4	5 779,7	4 928,6	3 303,8	495,6	840,7
III	31 438,8	8 790,8	4 833,4	3 681,8	5 244,4	4 458,5	3 107,0	501,1	821,8
1975 A	7 239,9	1 978,5	1 105,1	923,2	1 312,9	887,4	679,1	142,8	211,0
S	9 633,7	2 645,4	1 617,1	1 091,5	1 658,7	1 320,0	872,0	185,6	243,4
O	10 837,4	2 850,5	1 776,6	1 150,4	1 897,9	1 478,8	1 121,9	233,2	328,2
N	9 824,0	2 621,0	1 626,9	1 125,6	1 673,0	1 399,5	964,6	172,2	241,1
D	10 272,5	2 742,3	1 748,8	1 207,1	1 660,8	1 471,1	1 041,7	137,0	263,7
1976 J	9 676,8	2 622,0	1 691,4	989,9	1 707,6	1 335,2	949,7	134,7	246,2
F	10 288,3	2 877,8	1 922,2	950,5	1 661,6	1 456,8	998,3	142,9	278,1
M	12 089,0	3 355,2	2 069,4	1 178,6	2 077,8	1 710,7	1 261,2	149,1	286,9
A	10 929,9	3 024,6	2 042,7	1 001,2	1 768,5	1 613,7	1 052,7	170,7	255,8
M	11 227,3	3 067,1	1 982,8	1 268,5	1 787,9	1 537,4	1 107,1	163,4	313,2
J	11 321,7	3 020,1	2 038,8	1 149,4	1 800,6	1 732,1	1 146,8	162,1	271,8
J	10 576,7	2 911,0	1 810,1	1 383,9	1 533,2	1 386,7	1 107,1	173,1	271,6
A	8 973,1	2 615,1	1 198,6	987,2	1 624,2	1 244,2	917,9	128,8	266,7
S	11 642,9	3 264,7	1 831,4	1 319,1	1 844,3	1 811,2	1 090,7	197,9	283,7
O	11 758,5	3 267,0	1 928,2	1 282,3	1 893,5	1 842,8	1 055,2	212,2	277,3
N		3 195,4	1 849,6			1 583,7	1 154,5		299,9

TRENDS IN EC TRADE
INTRA-EC, EXTRA-EC

TAB. 4

value in Mio Eur

Period Période	EUR-9	Deutsch- land	France	Italia	Nederland	Belg.-Lux.	United Kingdom	Ireland	Danmark
EXTRA-EC TRADE (EUR-9)									
import									
1974 III	31 892,3	7 462,4	5 509,3	5 045,0	3 008,9	2 090,9	7 505,2	258,2	1 012,5
IV	32 076,1	7 694,9	5 794,3	4 771,7	2 908,1	2 051,0	7 561,4	224,4	1 070,3
1975 I	28 327,4	6 675,8	5 339,7	3 742,6	2 858,1	1 779,5	6 742,8	220,0	968,9
II	28 529,0	7 134,0	5 147,5	3 751,3	2 759,5	1 885,7	6 623,0	219,2	1 008,8
III	28 536,2	7 041,8	4 753,4	4 221,8	2 689,5	1 836,9	6 791,9	209,5	991,4
IV	32 475,4	8 057,7	5 685,1	4 903,3	3 127,3	2 127,7	7 053,8	232,3	1 288,4
1976 I	33 078,2	8 200,1	6 395,6	4 373,9	3 250,0	1 938,6	7 405,8	252,2	1 262,0
II	34 879,3	8 583,2	6 391,8	4 940,9	3 503,4	2 335,2	7 601,8	242,8	1 280,2
III	34 883,7	8 998,1	6 077,0	4 748,3	3 489,5	2 437,1	7 644,4	260,9	1 228,4
1975 A	8 729,2	2 239,1	1 396,3	1 195,8	806,9	527,0	2 190,6	64,9	308,6
S	10 062,5	2 447,7	1 640,2	1 566,3	1 021,4	673,6	2 269,6	70,8	372,9
O	10 871,3	2 729,4	1 848,0	1 556,6	984,9	747,7	2 514,0	75,6	415,1
N	10 168,8	2 557,3	1 736,3	1 455,6	1 085,2	661,4	2 195,0	76,1	401,8
D	11 417,3	2 766,1	2 100,5	1 892,5	1 059,4	686,6	2 375,2	79,3	457,8
1976 J	10 557,4	2 539,3	2 029,6	1 313,6	1 088,4	718,5	2 405,5	83,8	378,7
F	10 295,0	2 708,7	2 026,9	1 346,4	957,9	571,9	2 188,5	83,3	411,5
M	12 032,5	2 952,1	2 329,7	1 685,0	1 203,3	642,5	2 668,5	86,0	465,5
A	11 737,8	2 870,1	2 182,2	1 634,0	1 225,2	694,1	2 622,4	79,4	430,4
M	11 255,7	2 792,4	2 111,3	1 673,3	1 076,9	728,8	2 383,1	84,5	405,5
J	11 857,4	2 920,7	2 101,9	1 639,0	1 201,3	822,2	2 657,4	78,5	436,4
J	11 687,2	3 016,8	2 059,5	1 514,0	1 136,3	744,4	2 770,3	82,9	362,9
A	11 268,2	3 037,9	1 891,6	1 520,9	1 131,6	799,8	2 395,6	80,7	410,1
S	11 918,1	2 943,3	2 126,7	1 707,7	1 221,9	827,3	2 536,8	96,6	457,8
O	11 779,5	3 134,5	2 158,2	1 638,3	1 208,5	788,0	2 328,3	87,6	436,1
N		3 232,0	2 249,7			749,2	2 606,3		497,6
export									
1974 III	27 830,9	9 865,5	4 255,4	3 659,3	1 999,1	1 686,2	5 355,3	137,1	873,0
IV	30 195,8	11 030,7	4 837,6	3 837,8	2 049,2	1 850,1	5 482,5	166,7	941,2
1975 I	27 404,5	9 233,3	4 891,8	3 245,8	1 924,4	1 783,0	5 358,4	121,6	846,1
II	28 827,6	9 760,5	5 210,4	3 500,2	2 088,2	1 580,7	5 646,0	107,7	933,9
III	27 090,9	9 373,9	4 551,0	3 710,5	1 674,4	1 383,2	5 460,7	118,6	818,6
IV	30 726,8	10 468,9	5 340,1	4 062,9	2 035,7	1 671,7	5 949,2	168,9	1 029,3
1976 I	29 304,0	9 898,1	5 315,3	3 370,3	1 923,3	1 597,7	6 138,6	132,6	928,0
II	30 793,5	10 405,2	5 794,5	3 691,3	2 052,6	1 695,8	5 975,0	69,9	1 009,2
III	30 643,9	10 967,3	5 141,5	3 855,5	2 274,4	1 618,2	5 709,5	166,3	911,3
1975 A	8 037,8	2 824,7	1 270,3	1 097,6	510,6	413,6	1 615,9	37,2	268,0
S	9 095,0	3 099,6	1 489,1	1 247,4	606,0	463,8	1 837,6	41,2	310,3
O	10 420,9	3 515,7	1 780,0	1 293,6	706,7	560,3	2 127,5	46,5	390,5
N	9 496,1	3 304,7	1 634,4	1 224,6	665,7	500,8	1 791,6	55,3	319,0
D	10 769,8	3 648,7	1 925,6	1 544,8	663,7	569,0	2 049,2	47,5	321,4
1976 J	9 249,1	3 105,9	1 631,4	1 049,7	642,7	511,6	1 970,0	42,5	295,3
F	9 124,8	3 059,8	1 749,5	1 015,5	582,6	488,2	1 889,4	47,1	292,7
M	10 897,1	3 732,4	1 926,9	1 286,8	698,0	587,8	2 276,8	43,1	345,3
A	9 903,0	3 440,7	1 834,7	1 138,7	666,6	520,1	1 940,4	48,3	313,7
M	10 264,7	3 553,8	1 891,6	1 295,8	677,7	551,0	1 906,1	65,4	323,4
J	10 617,7	3 410,7	2 071,9	1 260,2	704,9	607,1	2 135,5	55,2	372,2
J	10 775,1	3 714,2	1 980,8	1 516,7	809,2	495,1	1 950,5	58,5	250,0
A	9 501,1	3 363,1	1 549,1	1 143,7	693,0	499,0	1 881,5	52,2	319,1
S	10 391,9	3 890,0	1 622,8	1 200,1	773,1	607,5	1 898,3	55,5	344,7
O	10 688,1	3 898,1	1 744,8	1 369,3	785,4	662,8	1 828,3	51,9	347,5
N		3 835,7	1 740,1			525,8	1 937,2		343,6

TAB. 4

ÉVOLUTION DU COMMERCE DE LA CE
INTRA- ET EXTRA-CE

valeurs en Mio Eur

Period Période	EUR-9	Deutsch- land	France	Italia	Nederland	Belg.-Lux.	United Kingdom	Irland	Danmark
INTRA-EC TRADE (EUR-9)									
Trade balance ¹⁾									
Balance commerciale ¹⁾									
1974 III	124,4	1 270,4	-318,7	-689,8	958,0	25,7	-757,1	-118,7	-245,3
IV	655,9	1 046,3	117,1	-528,2	800,8	112,1	-697,3	-56,4	-138,5
1975 I	283,0	720,5	-48,6	-186,8	839,3	-67,6	-767,5	-79,6	-126,8
II	151,4	233,5	112,6	-276,3	875,7	-117,0	-532,3	-34,4	110,3
III	164,3	236,4	-155,9	140,2	936,6	-162,2	-741,8	61,3	-150,3
IV	360,3	454,5	-572,7	-280,7	1 339,4	-34,0	-328,7	0,7	-218,3
1976 I	834,7	954,0	-443,0	-437,8	1 573,6	11,1	-344,3	-168,1	-310,8
II	266,3	560,6	-536,9	-339,0	1 444,3	-64,3	-380,3	-100,0	-318,1
III	625,1	658,7	-1 013,5	187,6	1 129,7	252,0	-240,9	-28,7	-319,8
1975 A	42,1	-46,1	25,8	187,6	309,0	-177,7	-262,7	17,6	-51,6
S	20,0	222,8	-107,5	-175,0	333,9	-56,5	-180,7	31,2	-48,2
O	165,0	101,8	-205,9	34,8	435,9	-57,0	-162,1	44,6	-27,2
N	352,4	232,2	-124,3	-6,3	352,2	144,8	-127,0	-11,3	-107,9
D	-184,5	120,4	-242,5	-310,6	320,3	91,4	-29,6	-36,4	-97,6
1976 J	277,9	208,1	-122,6	-103,8	513,1	38,7	-147,3	-35,4	-72,9
F	41,1	330,6	-158,6	-149,1	395,7	47,6	-288,9	-50,8	-85,3
M	378,0	415,3	-161,2	-178,4	544,8	47,7	-66,0	-81,0	-143,3
A	-29,9	124,4	-160,0	-145,9	320,2	76,2	-77,9	-28,2	-138,9
M	225,7	258,9	-199,6	-99,9	377,7	66,3	-84,8	-38,8	-54,1
J	93,1	177,3	-177,5	-91,7	341,7	211,8	-223,5	-30,7	-114,3
J	156,0	107,9	-297,7	105,2	211,7	167,6	-71,4	-19,2	-48,1
A	-51,3	50,0	-294,8	48,2	341,4	43,3	-67,3	-31,8	-140,3
S	575,9	500,8	-418,8	35,6	349,7	314,9	-102,4	23,8	-127,8
O	273,6	359,7	-289,9	-16,8	223,5	239,1	-150,6	28,3	-119,7
N		347,7	-287,7			33,2	-102,8		-94,6
ÉCHANGES INTRA-CE (EUR-9)									
Trade balance ¹⁾									
Balance commerciale ¹⁾									
EXTRA-EC TRADE (EUR-9)									
Trade balance ¹⁾									
Balance commerciale ¹⁾									
1974 III	-4 061,4	2 403,1	-1 253,8	-1 385,8	-1 009,8	-404,7	-2 149,8	-121,1	-139,5
IV	-1 880,3	3 335,9	-956,6	-933,9	-858,9	-200,9	-2 078,9	-57,7	-129,1
1975 I	-922,9	2 557,5	-447,9	-496,8	-933,6	3,5	-1 384,4	-98,4	-122,8
II	298,6	2 626,5	62,9	-251,1	-671,4	-305,0	-977,0	-117,4	-74,9
III	-1 445,3	2 332,1	-202,4	-511,3	-1 015,1	-453,7	-1 331,2	-90,9	-172,8
IV	-1 748,7	2 411,2	-344,9	-840,4	-1 091,6	-455,9	-1 104,7	-63,3	-259,1
1976 I	-3 774,3	1 698,0	-1 080,3	-1 003,6	-1 326,8	-340,9	-1 267,1	-119,6	-334,0
II	-4 085,8	1 821,9	-597,3	-1 249,6	-1 450,9	-639,4	-1 626,7	-70,9	-271,0
III	-4 239,8	1 969,2	-935,5	-892,8	-1 215,1	-818,9	-1 934,9	-94,6	-317,1
1975 A	-691,4	585,6	-126,0	-98,1	-296,3	-113,4	-574,7	-27,7	-40,6
S	-967,5	651,9	-151,1	-318,9	-415,4	-209,8	-432,0	-29,6	-62,6
O	-450,4	786,3	-68,1	-263,0	-278,2	-187,4	-386,5	-29,0	-24,6
N	-672,7	747,2	-101,9	-231,0	-419,5	-160,6	-403,4	-20,8	-82,8
D	-647,5	882,6	-174,9	-347,7	-395,7	-117,6	-326,1	-31,8	-136,4
1976 J	-1 308,3	566,6	-398,2	-263,9	-445,6	-206,9	-435,6	-41,2	-83,5
F	-1 170,2	351,1	-277,4	-330,8	-375,4	-83,7	-299,0	-36,2	-118,8
M	-1 135,4	780,3	-402,8	-398,2	-505,3	-54,6	-391,7	-42,9	-120,2
A	-1 834,8	570,5	-347,5	-495,3	-558,7	-174,0	-682,0	-31,1	-116,8
M	-991,0	761,4	-219,7	-377,5	-399,2	-177,8	-477,0	-19,1	-82,1
J	-1 239,7	490,0	-30,0	-378,8	-496,4	-215,1	-521,9	-23,3	-64,2
J	-912,1	697,3	-78,7	2,7	-327,1	-249,3	-819,9	-24,4	-112,8
A	-1 767,2	325,2	-342,2	-377,1	-438,9	-300,9	-514,2	-28,4	-91,0
S	-1 526,2	946,7	-503,8	-507,6	-448,8	-219,9	-638,5	-41,1	-113,1
O	-1 091,4	763,6	-413,4	-269,0	-423,1	-125,3	-500,0	-35,7	-88,5
N		603,6	-509,7			-223,4	-669,1		-154,0
COMMERCE EXTRA-CE (EUR-9)									

¹⁾ - = import surplus.¹⁾ - = excédent d'importations.

INTRA-EC TRADE²⁾

value in Mio Eur

Origin Origine	Period Période	Importing countries - Pays importateur										
		EUR-9	Deutsch- land	France	Italia	Nederland	Belg.-Lux.	United Kingdom	Ireland	Danmark		
Deutschland	1974	III	7 823,4		1 955,0	1 509,2	1 738,9	1 288,7	907,9	63,1	360,7	
		IV	7 755,9		1 961,5	1 423,1	1 753,7	1 322,9	893,9	53,9	346,8	
	1975	I	7 200,0		1 872,3	1 120,7	1 675,8	1 424,6	869,2	52,0	367,4	
		II	7 198,4		1 903,9	1 167,7	1 637,4	1 295,1	781,6	50,5	362,4	
		III	6 830,8		1 734,0	1 229,0	1 545,4	1 169,7	760,4	46,3	346,1	
		IV	8 249,5		2 167,5	1 470,1	1 804,1	1 406,1	875,9	52,0	473,7	
	1976	I	8 437,3		2 347,4	1 364,4	1 742,4	1 514,3	945,1	53,2	470,5	
		II	8 971,8		2 590,8	1 452,4	1 798,5	1 608,9	936,0	58,9	526,3	
		III	8 449,1		2 267,9	1 406,9	1 791,3	1 492,8	918,4	55,1	516,6	
	1975	A	1 872,2		407,1	320,6	450,2	349,1	232,7	13,8	98,7	
		S	2 603,4		658,5	498,4	599,7	458,8	251,0	15,4	121,6	
		O	2 786,7		722,0	441,3	663,4	499,3	288,6	16,7	155,3	
		N	2 593,6		678,7	443,6	569,9	436,3	289,4	18,6	157,1	
		D	2 852,1		766,7	585,4	580,7	458,9	285,8	16,8	157,8	
		J	2 408,6		655,6	397,6	502,5	426,5	293,5	13,1	119,8	
	1976	F	2 809,8		806,0	439,7	568,2	525,6	303,4	16,5	150,5	
		M	3 201,3		881,5	517,4	672,1	558,9	350,7	23,4	197,3	
		A	2 984,5		875,5	433,9	600,2	562,4	307,0	22,0	183,6	
		M	3 078,7		871,5	566,3	610,8	519,6	332,6	18,5	159,4	
		J	2 895,5		845,3	453,2	590,4	508,4	300,9	18,4	179,0	
		J	2 817,5		838,4	510,3	554,7	434,8	327,4	19,1	132,9	
		A	2 445,7		575,9	369,3	577,9	438,2	264,2	18,6	201,5	
		S	3 151,8		856,2	526,2	658,1	585,8	326,9	17,3	181,2	
		O	3 185,7		843,7	510,9	746,6	568,8	315,5	18,4	181,7	
		N			834,0			550,9	340,3		171,0	
	France	1974	III	4 799,8	1 561,6		1 091,1	439,5	954,5	652,3	33,6	67,2
			IV	5 050,5	1 700,6		1 083,5	488,1	1 057,3	617,0	39,3	64,8
		1975	I	4 719,7	1 587,3		872,9	486,7	993,9	668,3	38,8	71,8
			II	5 180,9	1 806,2		970,1	543,4	1 062,1	684,0	39,2	75,9
			III	4 647,5	1 595,9		903,1	461,6	891,9	694,8	34,0	66,0
IV			5 413,9	1 889,1		1 135,3	527,3	1 102,2	645,0	32,7	82,3	
1976		I	5 592,8	1 907,8		1 122,6	520,6	1 175,7	726,3	48,0	91,8	
		II	6 215,2	2 110,5		1 198,3	611,0	1 226,8	926,4	48,2	94,1	
		III	5 143,9	1 893,2		1 050,5	464,3	991,9	628,4	29,1	86,4	
1975		A	1 292,6	448,0		219,4	136,9	241,5	215,2	9,4	22,3	
		S	1 627,0	523,7		385,2	162,9	323,5	201,7	7,9	22,1	
		O	1 834,0	634,5		348,6	171,5	395,4	244,3	11,0	28,7	
		N	1 639,3	565,1		343,9	171,2	325,4	197,3	10,9	25,5	
		D	1 933,5	689,4		443,0	185,8	371,8	205,9	10,1	27,6	
1976		J	1 718,0	580,5		368,9	154,6	352,1	219,4	11,6	31,0	
		F	1 752,4	623,9		317,8	157,6	379,8	225,6	19,4	28,2	
		M	2 112,8	703,5		431,0	208,3	438,7	282,8	16,9	31,6	
		A	2 034,5	734,3		376,7	202,6	406,4	265,6	15,4	33,4	
		M	2 003,5	693,2		416,6	205,4	377,7	261,5	19,5	29,6	
		J	2 162,5	683,0		405,8	203,0	430,9	396,6	13,4	29,7	
	J	1 883,9	684,2		393,9	169,1	351,0	244,3	11,8	29,7		
	A	1 516,0	591,4		281,5	160,6	263,1	183,8	7,2	28,5		
	S	1 739,9	617,7		375,0	134,8	370,9	203,6	10,1	27,9		
	O	1 966,9	705,1		401,9	201,7	394,6	222,6	11,8	29,1		
N		694,3				364,6	217,6		34,3			

²⁾ On basis of import.

TAB. 4

ÉVOLUTION DU COMMERCE DE LA CE
INTRA- ET EXTRA-CEÉCHANGES INTRA-CE²⁾

valeurs en Mio Eur

Origin Origine	Period Période	Importing countries - Pays importateur										
		EUR-9	Deutsch- land	France	Italia	Nederland	Belg.-Lux.	United Kingdom	Ireland	Danmark		
Italia	1974	III	2 821,3	1 223,0	747,3		227,0	219,3	340,1	17,2	47,4	
		IV	2 838,6	1 204,9	787,0		228,6	223,5	331,1	15,0	48,3	
	1975	I	2 723,6	1 138,9	771,2		221,2	211,4	319,7	16,7	44,5	
		II	3 106,8	1 390,4	877,8		225,9	217,9	323,8	18,1	52,9	
		III	3 181,9	1 409,0	921,2		210,5	236,1	339,4	17,7	48,1	
		IV	3 395,8	1 412,3	1 021,1		264,4	240,4	378,2	19,1	60,3	
	1976	I	3 381,7	1 329,5	1 085,0		242,5	252,6	387,5	19,6	64,9	
		II	3 638,2	1 492,2	1 151,9		248,6	265,2	384,3	22,4	73,6	
		III	3 698,1	1 543,1	1 114,4		269,2	274,8	406,8	20,3	69,5	
	1975	A	948,8	448,1	230,9		68,3	74,8	104,5	6,3	15,9	
		S	1 043,5	440,2	310,2		77,9	82,3	111,9	5,1	15,8	
		O	1 250,3	533,0	363,0		101,8	86,7	135,7	6,7	23,5	
		N	1 054,0	442,9	301,9		86,5	74,4	123,7	6,6	17,9	
		D	1 093,9	436,4	356,3		80,6	77,3	119,4	5,7	18,2	
	1976	J	1 023,8	401,7	334,5		70,7	71,8	120,3	5,9	18,8	
		F	1 095,1	418,9	366,0		79,3	84,3	119,6	6,4	20,5	
		M	1 260,0	508,9	383,2		92,4	95,7	147,1	7,5	25,2	
		A	1 171,5	479,8	376,1		84,7	84,9	116,2	7,5	22,3	
		M	1 219,9	499,8	388,2		76,8	86,7	133,5	7,7	27,1	
		J	1 248,1	512,7	388,3		86,9	90,8	139,1	7,0	23,3	
		J	1 337,5	562,9	424,4		90,3	90,1	142,3	7,0	20,5	
		A	1 152,3	493,0	295,3		100,5	91,1	138,9	6,9	26,6	
		S	1 210,2	487,2	396,6		78,3	92,5	128,2	6,5	20,9	
		O	1 309,2	532,6	409,7		100,3	99,1	134,8	8,1	24,7	
	N		474,9	375,8			84,8	136,6		24,0		
	Nederland	1974	III	4 591,9	2 005,2	549,9	373,8		950,1	585,1	23,6	104,1
			IV	4 689,6	1 982,9	597,6	370,9		983,7	597,0	22,6	135,0
1975		I	4 400,1	1 818,0	621,1	285,0		970,9	569,2	23,6	112,3	
		II	4 585,0	2 026,9	644,3	329,6		973,8	483,7	23,0	103,8	
		III	4 371,6	1 946,1	550,9	308,9		909,3	537,6	20,7	98,1	
		IV	5 409,6	2 200,4	766,3	445,0		1 190,3	638,5	24,6	144,5	
1976		I	5 440,1	2 363,0	760,0	413,3		1 046,5	694,3	27,9	135,0	
		II	5 644,9	2 422,3	788,5	386,4		1 317,3	576,4	24,7	129,3	
		III	4 993,0	2 279,6	695,5	368,9		970,7	520,3	25,7	132,2	
1975		A	1 326,4	588,5	146,6	82,3		301,4	166,1	5,2	36,4	
		S	1 654,3	734,5	206,3	134,1		360,5	180,9	7,7	30,4	
		O	1 829,0	765,1	285,2	120,0		372,4	238,9	9,3	38,0	
		N	1 583,2	690,4	239,2	133,3		267,6	200,7	7,2	44,8	
		D	1 779,6	744,9	242,0	191,8		327,3	204,7	8,1	60,9	
1976		J	1 622,8	740,0	226,1	123,0		269,4	215,0	8,2	41,0	
		F	1 798,8	762,7	267,5	132,0		281,4	300,9	9,2	45,0	
		M	1 966,9	860,3	265,6	155,7		369,6	257,6	10,5	47,6	
		A	1 733,1	844,7	260,3	110,7		296,8	169,0	9,3	42,2	
		M	1 741,2	800,2	255,6	146,9		301,6	184,2	8,5	44,3	
		J	1 747,1	777,4	273,1	129,4		296,5	223,5	7,0	40,2	
		J	1 513,4	771,3	219,9	123,0		189,4	163,1	8,2	38,5	
		A	1 506,4	738,8	195,1	106,3		250,7	162,7	8,0	44,7	
		S	1 731,9	769,4	279,7	139,1		287,6	196,7	9,5	50,0	
		O	1 733,9	784,1	266,7	135,2		340,6	196,8	8,8	41,7	
N			810,6	270,0			358,3	234,5		50,9		

2) Sur la base des importations.

INTRA-EC TRADE²⁾

value in Mio Eur

Origin Origine	Period Période	Importing countries - Pays importateur										
		EUR-9	Deutsch- land	France	Italia	Nederland	Belg.-Lux.	United Kingdom	Ireland	Danmark		
Belg.-Lux.	1974	III	3 800,5	1 214,4	985,6	289,1	934,4		284,8	18,2	74,1	
		IV	4 010,6	1 254,7	1 025,5	278,6	1 045,5		319,6	15,1	71,6	
	1975	I	3 620,1	1 152,6	939,7	190,2	924,7		333,6	17,5	61,8	
		II	3 839,0	1 281,2	1 005,0	215,5	951,4		306,9	12,0	67,0	
		III	3 353,3	1 113,5	843,9	210,0	827,4		276,4	8,1	73,9	
		IV	4 149,0	1 342,0	1 091,3	309,5	1 022,3		294,1	13,9	75,9	
	1976	I	4 294,1	1 406,3	1 214,5	284,6	997,1		292,5	14,1	85,0	
		II	4 732,3	1 562,4	1 305,1	317,6	1 117,6		322,8	18,1	88,5	
		III	4 281,6	1 448,6	1 086,0	281,1	1 023,2		326,1	15,0	101,6	
	1975	A	841,5	318,3	165,3	38,3	288,8		65,4	2,1	23,2	
		S	1 323,4	420,3	347,7	98,6	329,5		96,0	2,8	28,5	
		O	1 439,9	489,8	378,9	90,4	346,6		106,4	4,1	23,8	
		N	1 306,0	412,2	332,0	98,2	335,1		96,8	5,5	26,1	
		D	1 394,2	440,1	380,4	121,0	332,4		91,3	4,3	24,8	
	1976	J	1 312,7	418,6	369,8	87,7	308,6		96,3	4,0	27,7	
		F	1 426,3	450,1	401,8	87,0	313,3		139,5	4,7	29,9	
		M	1 578,0	537,5	441,2	108,3	369,0		100,1	5,4	25,5	
		A	1 557,8	525,3	439,0	98,9	368,3		97,6	5,4	23,4	
		M	1 508,7	494,5	421,8	106,4	345,8		103,2	5,5	31,4	
		J	1 646,5	542,6	445,1	112,7	382,8		124,1	6,2	33,1	
		J	1 376,9	459,2	381,2	102,8	277,9		118,6	7,0	30,2	
		A	1 176,3	450,5	251,9	71,9	285,8		84,0	4,0	28,2	
		S	1 714,1	538,9	453,1	106,2	444,3		124,4	4,1	43,2	
		O	1 663,0	516,4	436,3	119,1	420,4		125,8	5,2	39,7	
	N		502,9	405,1				131,4		28,2		
	United Kingdom	1974	III	2 470,5	502,4	463,8	246,7	380,6	321,6		350,6	204,7
			IV	2 530,3	507,7	487,5	256,5	392,0	332,8		339,4	214,5
1975		I	2 338,9	459,9	457,4	207,6	368,7	329,5		338,5	177,1	
		II	2 535,2	553,1	466,0	246,1	370,7	368,2		337,0	194,2	
		III	2 371,3	526,5	433,1	234,6	347,3	315,9		314,4	199,5	
		IV	2 968,5	615,7	581,6	277,5	432,4	425,4		399,3	236,6	
1976		I	3 099,8	614,5	620,1	283,1	424,5	461,4		424,8	271,4	
		II	3 221,5	646,3	646,4	296,4	466,8	507,5		414,6	243,5	
		III	3 043,6	664,7	577,6	292,0	478,4	422,4		376,8	231,8	
1975		A	657,8	151,5	108,8	55,2	104,6	85,3		87,2	65,2	
		S	930,1	201,9	171,9	102,2	133,1	134,8		113,9	72,3	
		O	1 045,9	216,5	201,7	83,2	154,7	164,9		139,3	85,4	
		N	914,2	186,0	167,9	80,3	138,0	132,1		133,0	76,9	
		D	1 004,8	213,1	212,0	114,0	140,2	127,5		126,8	71,1	
1976		J	969,9	192,4	194,1	82,8	136,2	159,1		125,2	80,1	
		F	956,1	196,9	203,7	88,7	122,2	121,2		135,3	88,0	
		M	1 168,1	225,3	221,5	109,4	166,1	180,5		163,5	101,8	
		A	1 073,6	212,3	214,4	92,8	163,2	165,5		136,8	88,6	
		M	1 045,1	223,8	206,7	100,2	137,9	161,9		140,2	74,4	
		J	1 093,9	210,2	225,7	103,8	165,6	172,3		136,8	79,5	
		J	1 081,1	228,4	209,0	109,6	194,3	135,8		136,9	67,1	
		A	887,7	203,0	143,7	76,8	134,5	140,9		112,3	76,3	
		S	1 066,1	233,2	225,3	105,5	149,5	140,7		124,8	87,0	
		O	1 118,2	238,6	220,5	104,4	167,4	179,7		129,7	77,9	
N			247,1	212,4			169,3			84,4		

²⁾ On basis of import.

TAB. 4

ÉVOLUTION DU COMMERCE DE LA CE
INTRA- ET EXTRA-CEÉCHANGES INTRA-CE²⁾

valeurs en Mio Eur

Origin Origine	Period Période	Importing countries - Pays importateur									
		EUR-9	Deutsch- land	France	Italia	Nederland	Belg.-Lux.	United Kingdom	Ireland	Danmark	
Ireland	1974	III	374,9	31,1	15,2	6,3	9,9	10,6	300,0		1,6
		IV	420,2	43,5	14,4	7,8	13,2	13,6	326,3		1,5
	1975	I	380,3	38,5	23,7	12,0	14,9	14,0	275,2		2,0
		II	419,5	45,0	28,4	11,9	17,6	13,5	301,2		2,0
		III	476,6	63,0	28,9	20,6	14,6	16,3	330,5		2,6
		IV	523,4	62,3	34,4	23,9	18,1	23,7	358,5		2,4
	1976	I	420,5	54,2	32,9	18,8	22,4	25,9	263,1		3,3
		II	501,3	72,4	36,3	29,7	30,0	32,1	297,3		3,4
		III	460,8	54,3	30,7	14,3	27,5	25,4	305,0		3,4
	1975	A	123,9	13,6	8,2	6,6	3,6	5,2	85,7		0,9
		S	171,0	18,1	10,9	8,6	5,2	7,3	120,1		0,9
		O	220,6	21,7	9,9	8,1	5,5	7,0	167,8		0,6
		N	153,0	21,3	11,9	2,7	5,1	8,3	103,0		0,7
		D	150,2	19,4	12,6	13,2	7,5	8,2	88,3		0,9
	1976	J	130,6	15,3	12,9	7,6	7,9	8,8	77,5		0,7
		F	158,8	18,6	9,3	4,4	8,1	7,8	109,2		1,4
		M	154,2	20,2	10,7	6,9	6,4	9,3	99,6		1,2
		A	157,8	19,0	12,8	7,2	8,4	10,5	98,9		1,1
		M	162,5	20,8	11,5	8,1	12,1	11,2	97,8		1,0
		J	181,1	32,6	12,1	14,6	9,6	10,2	100,7		1,3
		J	159,9	20,9	9,7	6,0	12,3	9,8	100,2		0,9
		A	124,0	14,3	8,2	5,1	6,3	7,2	81,8		1,1
		S	176,3	19,2	12,7	3,3	9,0	8,1	122,7		1,3
		O	197,6	21,5	14,0	5,2	15,0	10,1	129,6		2,3
	N		22,8	13,2			11,7	113,0		1,7	
	Danmark	1974	III	635,0	175,6	50,1	70,6	49,7	26,0	256,0	7,0
			IV	707,4	235,9	53,1	56,0	51,0	31,0	275,0	5,4
1975		I	650,4	212,5	58,2	63,8	43,9	31,0	234,6	6,3	
		II	687,8	212,9	50,7	77,3	47,0	27,6	266,2	6,1	
		III	648,2	202,2	48,4	70,6	43,2	24,7	253,9	5,2	
		IV	741,9	237,7	62,6	103,1	46,5	29,7	257,6	4,7	
1976		I	721,1	225,7	74,6	84,7	50,0	28,2	250,7	7,2	
		II	743,9	244,9	78,5	72,7	62,9	35,2	240,9	8,8	
		III	743,6	248,6	74,8	80,4	60,7	28,5	242,9	7,7	
1975		A	174,5	56,5	12,3	13,3	11,4	7,8	72,2	1,1	
		S	260,9	84,0	19,1	39,4	16,6	9,3	91,0	1,5	
		O	266,1	88,2	21,7	23,9	18,5	10,2	102,3	1,4	
		N	228,4	70,9	19,7	29,9	14,9	10,6	80,6	1,7	
		D	248,6	78,7	21,2	49,3	13,3	8,6	75,9	1,6	
1976		J	212,4	65,4	20,9	26,0	14,0	8,8	75,1	2,2	
		F	250,2	76,0	26,6	30,0	17,2	9,2	88,9	2,2	
		M	260,7	84,3	26,9	28,4	18,8	10,2	89,3	2,8	
		A	247,0	84,8	24,6	27,0	20,9	11,0	76,3	2,5	
		M	242,1	65,8	27,2	24,0	21,3	12,4	79,1	2,2	
		J	254,0	84,3	26,8	21,6	20,7	11,1	85,4	4,1	
		J	250,4	76,2	25,1	33,2	23,0	8,2	82,5	2,2	
		A	216,7	74,1	23,1	19,2	17,3	9,6	69,8	3,6	
		S	276,6	98,3	26,6	28,1	20,5	10,7	90,6	1,9	
		O	270,5	108,9	27,2	22,3	18,6	10,8	80,8	1,9	
N			95,0	26,8			10,8	83,9			

²⁾ Sur la base des importations.

TRENDS IN EC TRADE
major areas

TAB. 5

value in Mio Eur

Period Période	EUR-9	Deutsch- land	France	Italia	Nederland	Belg.-Lux.	United Kingdom	Ireland	Danmark
CLASS 1 COUNTRIES									
PAYS DE LA CLASSE 1									
import									
1974 III	14 197,2	3 475,6	2 086,0	1 677,5	1 299,5	927,0	3 948,6	135,1	647,9
IV	14 844,2	3 770,1	2 301,2	1 707,5	1 239,2	971,0	4 047,2	123,7	684,4
1975 I	13 849,1	3 465,5	2 260,0	1 473,2	1 337,7	952,4	3 606,3	114,7	639,6
II	13 965,6	3 664,0	2 156,5	1 553,9	1 264,0	990,7	3 526,0	122,8	687,8
III	13 413,6	3 549,2	1 815,3	1 611,9	1 071,8	891,0	3 720,1	108,9	645,2
IV	15 447,0	4 022,7	2 277,7	1 800,4	1 446,8	1 088,8	3 794,0	131,3	885,4
1976 I	15 724,2	4 162,4	2 612,4	1 733,2	1 374,9	1 042,5	3 786,2	137,3	875,3
II	16 602,9	4 385,6	2 713,1	1 955,1	1 365,7	1 169,1	3 971,8	147,5	895,0
III	16 197,7	4 377,8	2 406,2	1 811,3	1 478,2	1 102,2	4 058,4	166,2	797,5
1975 A	3 973,1	1 116,5	486,1	448,6	294,9	264,1	1 134,5	33,0	195,5
S	4 826,7	1 236,4	638,3	629,2	440,7	355,5	1 238,0	38,8	249,7
O	5 080,0	1 329,7	746,1	530,8	461,6	396,5	1 286,3	39,8	289,3
N	4 883,9	1 282,1	703,3	564,8	468,9	309,7	1 236,3	46,1	272,7
D	5 462,4	1 411,0	828,3	705,0	516,8	366,4	1 278,1	45,0	311,8
1976 J	4 839,7	1 266,8	815,0	522,1	450,3	339,4	1 154,3	45,1	246,6
F	4 869,9	1 368,9	788,3	527,2	395,0	321,9	1 125,4	42,3	301,0
M	5 939,7	1 526,8	1 003,7	672,5	529,2	377,4	1 459,0	50,2	320,9
A	5 542,6	1 449,3	905,4	652,6	456,5	380,5	1 368,3	41,6	288,4
M	5 390,6	1 434,8	875,8	688,7	445,9	363,3	1 252,0	52,3	277,9
J	5 641,9	1 501,5	933,5	612,9	463,4	389,9	1 366,0	53,0	321,7
J	5 639,4	1 495,3	843,8	660,0	507,9	343,2	1 520,6	53,1	215,4
A	4 914,2	1 418,5	707,6	507,0	420,8	348,9	1 187,0	49,7	274,9
S	5 624,2	1 464,0	856,1	643,7	550,1	387,7	1 352,1	62,9	307,6
O	5 615,9	1 580,9	889,5	663,9	470,9	380,4	1 296,1	49,2	285,1
N		1 633,0	967,5			378,1	1 378,2		341,8
export									
1974 III	15 981,8	5 992,1	2 060,6	1 940,8	1 069,6	939,5	3 259,6	81,6	638,0
IV	16 915,4	6 435,0	2 296,1	1 966,0	1 044,2	1 018,1	3 346,3	112,9	696,8
1975 I	14 503,4	5 370,5	2 073,7	1 532,3	875,6	848,9	3 111,3	68,8	622,3
II	14 613,5	5 456,6	2 046,5	1 599,2	928,3	794,9	3 068,3	66,5	653,2
III	13 710,3	5 085,4	1 816,8	1 724,4	814,1	681,3	2 936,0	75,8	576,5
IV	15 987,8	5 979,6	2 073,9	1 939,0	975,7	887,2	3 335,5	103,1	695,8
1976 I	15 313,2	5 631,9	2 090,5	1 614,9	968,7	838,2	3 397,2	92,4	679,3
II	16 192,5	5 986,0	2 400,4	1 802,4	993,0	860,8	3 301,6	107,8	740,5
III	15 927,7	6 116,9	2 044,3	1 855,8	1 125,3	828,7	3 193,7	98,6	664,5
1975 A	3 986,5	1 519,5	452,3	491,1	250,5	201,1	856,0	21,7	194,3
S	4 820,3	1 767,8	640,1	606,4	308,2	231,6	1 009,6	27,3	229,2
O	5 493,3	2 066,1	677,3	627,1	349,1	305,3	1 190,0	31,1	247,3
N	4 951,4	1 851,0	649,5	589,3	312,5	270,0	1 014,2	33,6	231,3
D	5 521,6	2 062,5	747,1	721,9	314,3	292,4	1 135,7	29,1	218,6
1976 J	4 680,9	1 708,0	624,7	513,1	311,6	263,0	1 043,2	32,1	185,1
F	4 909,0	1 803,3	725,2	485,6	301,1	258,1	1 070,8	32,0	232,9
M	5 711,9	2 120,6	738,2	608,9	356,0	314,7	1 278,8	28,4	266,5
A	5 236,3	1 970,9	760,0	548,8	318,1	271,2	1 099,6	33,8	233,8
M	5 428,7	2 045,4	786,1	630,4	333,1	281,6	1 077,0	39,7	235,5
J	5 525,9	1 969,7	855,7	625,3	338,9	302,5	1 128,3	34,2	271,3
J	5 556,0	2 031,8	815,4	738,6	413,5	251,0	1 099,0	37,3	169,4
A	4 804,6	1 860,2	506,9	529,3	347,5	243,0	1 047,9	26,5	243,3
S	5 581,3	2 224,9	727,1	590,2	365,3	329,1	1 055,9	34,6	254,2
O	5 756,8	2 254,2	807,5	670,7	377,5	336,4	1 023,0	31,6	255,9
N		2 248,3	754,0			290,8	1 095,3		257,6

TAB. 5

ÉVOLUTION DU COMMERCE DE LA CE
avec les principales zones

valeurs en Mio Eur

Period Période	EUR-9	Deutsch- land	France	Italia	Nederland	Belg.-Lux.	United Kingdom	Ireland	Danmark	
	EFTA						AELE			
			import							
1974 III	4 271,2	1 174,4	562,1	434,9	320,9	244,1	1 101,3	33,4	400,2	
IV	4 652,1	1 286,8	665,3	438,0	362,8	313,6	1 136,6	30,6	418,5	
1975 I	4 229,7	1 147,8	671,2	351,0	329,1	290,1	1 000,8	29,3	410,5	
II	4 205,4	1 243,0	555,7	398,1	299,6	311,5	920,2	29,7	446,6	
III	4 268,8	1 202,5	487,2	443,3	260,7	293,3	1 137,3	26,4	418,0	
IV	4 648,9	1 370,0	649,1	492,1	342,6	311,8	900,1	28,8	554,3	
1976 I	4 636,4	1 367,1	718,4	425,5	327,2	293,4	920,3	27,2	557,4	
II	4 884,8	1 538,4	710,9	474,7	354,4	288,9	916,9	31,1	569,6	
III	4 801,7	1 469,7	651,6	469,7	345,8	286,0	1 048,7	31,2	499,1	
1975 A	1 159,3	339,2	114,9	112,3	74,5	70,3	315,4	5,7	127,0	
S	1 512,6	433,4	175,6	166,4	100,9	129,0	326,5	10,1	170,7	
O	1 584,0	494,0	205,4	137,6	106,0	120,1	314,8	9,3	196,9	
N	1 493,6	431,1	207,3	172,7	117,4	88,0	289,2	10,2	177,7	
D	1 557,8	445,0	236,4	181,7	119,4	96,3	296,6	9,4	173,0	
1976 J	1 329,3	395,8	202,8	124,8	100,3	96,8	255,4	8,2	145,2	
F	1 585,6	442,7	218,5	133,9	104,0	96,3	390,2	9,2	190,9	
M	1 792,8	528,6	295,0	163,7	122,9	98,9	355,9	9,7	218,1	
A	1 611,4	507,1	249,9	149,5	115,7	98,4	294,2	11,3	185,4	
M	1 624,7	509,5	224,4	181,2	120,7	89,7	311,7	9,3	178,3	
J	1 646,9	521,9	237,1	144,0	118,0	96,7	316,1	10,5	202,7	
J	1 746,9	496,9	238,4	187,3	120,0	90,2	468,1	10,5	135,4	
A	1 368,3	452,7	169,3	126,1	110,1	88,8	251,9	8,6	160,8	
S	1 680,6	520,1	244,5	156,7	115,8	99,4	329,3	12,0	202,8	
O	1 707,4	559,0	236,2	196,2	123,7	94,0	300,4	9,6	188,3	
N		562,8	256,0			93,8	341,0		229,0	
			export							
1974 III	6 185,3	2 689,5	822,4	585,9	416,4	327,1	930,2	11,6	402,3	
IV	6 599,1	2 813,1	970,3	567,0	417,8	375,1	984,7	13,6	457,3	
1975 I	5 989,8	2 479,5	920,5	481,2	389,1	337,0	956,7	11,2	414,7	
II	5 943,7	2 550,0	829,5	496,4	424,7	305,5	901,5	11,6	424,3	
III	5 490,5	2 305,5	740,0	535,1	353,2	276,0	893,8	12,9	374,1	
IV	6 206,7	2 632,2	770,0	568,3	398,6	330,5	1 056,9	15,1	435,1	
1976 I	6 301,7	2 654,4	828,0	518,6	432,8	347,5	1 063,9	16,0	440,7	
II	6 834,4	2 900,7	1 012,7	585,2	436,7	344,9	1 057,2	22,2	474,6	
III	6 709,0	2 972,8	813,6	633,7	518,5	351,1	964,1	19,0	436,1	
1975 A	1 612,9	689,0	195,5	151,7	110,0	82,6	252,6	3,8	127,8	
S	2 002,1	836,7	269,3	197,4	136,5	92,1	314,4	4,7	151,2	
O	2 178,9	919,1	260,1	189,0	147,5	123,5	385,7	4,2	149,9	
N	1 901,4	819,9	233,5	174,5	126,3	90,1	298,9	5,6	152,6	
D	2 125,9	893,3	276,3	204,8	124,9	113,6	373,7	5,2	134,0	
1976 J	1 813,3	744,0	244,5	154,2	126,3	105,2	314,4	4,3	120,3	
F	2 102,2	889,9	292,7	162,2	154,2	109,2	336,8	5,6	151,7	
M	2 383,7	1 020,5	289,9	198,6	152,3	131,7	410,9	6,0	173,8	
A	2 201,7	956,9	305,0	171,7	140,6	106,7	363,1	6,3	151,3	
M	2 317,1	1 019,1	334,4	208,4	135,9	113,3	343,6	9,4	153,0	
J	2 314,1	924,7	374,0	206,0	157,3	123,2	352,0	6,5	170,4	
J	2 197,4	934,8	317,5	229,5	206,4	92,6	309,9	8,4	98,4	
A	2 060,3	945,0	198,2	180,3	147,1	113,9	303,6	3,5	168,8	
S	2 453,7	1 093,1	299,6	223,7	165,9	143,3	350,6	7,1	170,4	
O	2 493,6	1 131,0	302,2	231,1	162,8	143,5	341,1	7,3	174,7	
N		1 117,3	273,9			131,6	388,9		178,7	

TRENDS IN EC TRADE
major areas

TAB. 5

value in Mio Eur

Period Période	EUR-9	Deutsch- land	Franco	Italia	Nederland	Belg.-Lux.	United Kingdom	Ireland	Danmark
UNITED STATES									
ÉTATS-UNIS									
import									
1974 III	4 827,3	1 053,4	780,5	677,8	652,4	364,6	1 128,9	51,1	118,5
IV	4 903,7	1 120,0	818,9	634,1	552,3	343,9	1 263,9	50,8	119,9
1975 I	4 935,9	1 081,6	834,0	636,4	671,3	374,7	1 190,6	51,8	95,6
II	4 709,0	1 095,8	776,7	615,1	646,0	338,8	1 074,4	54,2	108,2
III	4 384,0	1 031,0	673,1	627,5	528,4	307,3	1 057,9	45,4	113,3
IV	5 309,7	1 210,0	793,2	653,6	770,3	454,3	1 214,9	54,9	158,5
1976 I	5 407,0	1 379,0	927,0	599,7	704,0	377,0	1 239,8	61,1	119,5
II	5 497,8	1 298,1	970,9	687,1	642,4	462,9	1 248,9	66,8	120,8
III	5 255,2	1 210,8	855,2	639,4	721,8	400,3	1 234,5	78,2	115,0
1975 A	1 343,4	359,2	198,2	189,9	137,1	94,1	315,7	15,3	33,8
S	1 618,7	368,4	244,8	241,6	231,0	113,9	367,7	15,8	35,4
O	1 739,8	353,4	276,6	201,8	249,8	174,1	423,7	15,9	44,6
N	1 667,6	395,4	242,0	184,3	246,7	130,7	401,5	19,7	47,4
D	1 894,5	461,3	274,6	267,7	274,0	144,6	388,7	18,8	64,8
1976 J	1 705,6	419,6	294,3	171,5	245,1	128,4	387,9	20,3	38,6
F	1 615,4	482,0	276,9	181,4	185,0	115,3	318,1	17,9	38,8
M	2 031,9	477,4	353,9	241,3	273,9	131,9	488,9	23,2	41,5
A	1 811,5	438,0	307,0	211,8	220,8	143,3	434,7	17,0	38,9
M	1 795,6	411,3	328,3	260,0	198,8	140,9	395,8	25,4	35,1
J	1 872,2	448,8	336,1	215,5	222,8	154,6	424,4	24,0	46,1
J	1 797,4	427,0	295,5	206,0	256,6	121,9	436,1	22,6	31,8
A	1 620,4	403,3	261,6	192,0	198,6	125,7	374,5	22,9	41,8
S	1 826,6	380,5	298,5	240,5	266,6	142,3	423,6	32,2	42,5
O	1 825,6	385,2	334,2	224,8	218,2	152,2	449,0	23,6	38,4
N		455,1	322,0			146,6	447,9		51,1
export									
1974 III	3 768,8	1 200,9	461,4	501,6	289,0	315,4	875,2	41,6	83,6
IV	3 991,3	1 387,2	494,5	526,9	271,2	330,5	826,3	65,8	88,8
1975 I	2 957,3	984,2	376,9	372,6	164,2	220,4	732,2	30,3	76,4
II	2 869,0	917,0	379,3	364,0	165,3	217,0	715,0	29,5	82,0
III	2 892,9	946,9	346,0	446,9	176,2	177,8	685,9	36,4	76,8
IV	3 718,8	1 234,9	441,2	544,9	221,5	280,1	823,7	59,6	112,7
1976 I	3 347,6	1 066,5	443,6	421,3	191,3	216,2	858,5	43,6	106,7
II	3 566,2	1 093,7	502,8	484,3	205,9	226,0	891,3	49,1	113,0
III	3 544,5	1 100,4	464,6	477,7	239,8	214,0	907,6	45,3	95,1
1975 A	842,1	275,2	82,5	130,0	51,0	56,2	212,5	9,6	25,1
S	1 051,4	353,8	129,0	156,2	72,6	58,9	235,9	14,5	30,5
O	1 288,2	459,4	150,7	179,6	85,4	85,8	269,3	17,2	40,8
N	1 194,4	380,4	142,6	170,3	72,4	99,6	276,4	18,5	34,2
D	1 215,7	395,1	147,8	194,4	63,8	82,6	279,4	14,9	37,7
1976 J	1 019,6	340,9	123,9	132,6	60,1	68,4	249,2	16,6	28,0
F	1 097,1	348,5	154,3	130,6	51,0	68,2	290,8	14,3	39,6
M	1 227,1	377,1	164,7	156,3	80,3	79,4	317,5	12,8	39,2
A	1 138,5	356,2	158,7	152,2	68,4	71,3	277,2	15,7	38,7
M	1 199,8	349,6	171,0	162,3	74,7	76,6	313,1	17,3	35,1
J	1 226,8	387,9	173,4	170,2	62,7	76,5	300,9	16,0	39,2
J	1 290,9	382,0	188,3	207,9	81,6	70,4	315,7	16,1	29,0
A	1 034,5	307,1	113,4	129,5	82,8	51,3	306,1	12,7	31,5
S	1 223,2	411,3	164,2	141,5	75,5	91,8	288,1	16,4	34,5
O	1 345,8	424,2	238,3	172,0	85,0	97,5	279,0	14,6	35,1
N		417,1	162,2			76,3	286,6		33,8

TAB. 5

ÉVOLUTION DU COMMERCE DE LA CE
avec les principales zones

valeurs en Mio Eur

Period Période	EUR-9	Deutsch- land	France	Italia	Nederland	Belg.-Lux.	United Kingdom	Ireland	Danmark
CLASS 2 COUNTRIES									
import									
1974 III	15 328,7	3 304,2	3 099,8	2 926,8	1 550,7	1 038,0	3 047,1	94,1	268,1
IV	14 748,4	3 184,8	3 154,2	2 636,8	1 507,4	940,5	2 969,5	72,5	282,6
1975 I	12 520,8	2 605,0	2 750,5	1 916,8	1 366,3	693,5	2 851,1	82,8	254,8
II	12 218,1	2 832,3	2 636,5	1 888,2	1 340,1	763,5	2 461,8	73,4	225,4
III	12 674,1	2 813,7	2 568,0	2 166,6	1 441,1	826,4	2 561,2	71,2	225,8
IV	14 139,5	3 189,7	2 981,4	2 615,2	1 496,5	905,7	2 611,3	70,1	269,6
1976 I	14 516,3	3 252,7	3 327,5	2 198,6	1 689,8	754,8	2 924,2	79,7	289,1
II	15 243,8	3 336,2	3 226,9	2 479,2	1 909,6	1 022,2	2 933,7	68,5	267,5
III	15 633,5	3 705,0	3 228,3	2 394,5	1 822,0	1 214,0	2 903,4	64,8	301,5
1975 A	4 033,1	927,1	807,6	628,4	464,7	232,0	877,0	23,8	72,7
S	4 340,6	966,4	878,1	782,4	496,3	267,5	848,6	21,2	80,0
O	4 821,1	1 105,8	953,8	876,9	463,5	301,1	1 015,0	24,2	80,7
N	4 398,3	1 017,0	907,8	748,8	543,8	314,7	755,2	21,4	89,5
D	4 930,0	1 062,3	1 117,9	989,9	490,4	275,9	868,5	24,4	100,8
1976 J	4 812,1	1 030,4	1 069,9	664,7	578,3	336,3	1 002,4	26,8	103,3
F	4 625,3	1 089,4	1 100,5	700,7	506,2	199,6	920,6	27,0	81,3
M	5 025,0	1 132,8	1 154,0	820,6	605,3	217,2	963,1	26,3	105,8
A	5 191,4	1 123,6	1 133,1	840,7	702,6	267,1	995,9	28,5	100,0
M	4 883,7	1 065,8	1 084,7	815,3	538,0	329,3	932,8	23,5	94,4
J	5 160,2	1 146,8	1 010,9	828,1	669,1	375,8	1 040,9	16,6	72,1
J	5 025,7	1 222,7	1 037,4	696,5	571,2	365,8	1 004,7	20,4	107,1
A	5 335,4	1 308,3	1 050,8	823,7	652,6	417,1	966,9	20,1	95,9
S	5 231,6	1 174,1	1 138,2	870,0	598,0	390,0	939,0	24,1	98,2
O	5 128,5	1 248,4	1 111,8	786,8	667,5	371,3	804,3	29,0	109,5
N		1 301,3	1 137,8			332,7	1 004,9		109,7
export									
1974 III	8 700,2	2 531,3	1 821,2	1 197,2	624,2	525,6	1 783,5	48,6	168,6
IV	9 762,0	3 013,0	2 112,5	1 344,7	655,5	588,0	1 839,4	27,0	183,9
1975 I	9 597,5	2 560,7	2 324,7	1 221,5	701,6	664,1	1 951,5	27,4	145,9
II	10 624,0	2 839,0	2 591,9	1 339,0	804,7	560,4	2 250,3	31,8	207,0
III	9 959,3	2 886,4	2 184,9	1 417,0	562,3	506,2	2 194,3	32,3	175,8
IV	10 897,1	2 956,5	2 532,5	1 526,0	715,5	568,0	2 285,4	43,3	266,9
1976 I	10 403,7	2 817,7	2 549,2	1 229,4	624,0	555,7	2 406,1	29,1	192,4
II	10 884,9	3 035,4	2 609,9	1 384,6	698,3	618,1	2 290,9	46,9	200,9
III	11 328,1	3 410,6	2 567,5	1 479,4	830,2	568,0	2 221,7	54,0	196,7
1975 A	2 994,5	905,3	647,9	422,6	159,4	148,4	651,3	11,3	48,4
S	3 206,8	888,7	684,1	465,7	204,7	174,0	720,6	10,0	59,1
O	3 708,1	1 019,7	843,9	469,2	241,6	183,8	821,7	11,0	117,1
N	3 356,1	919,1	784,6	473,6	243,2	169,5	679,3	16,8	69,9
D	3 802,2	1 011,2	899,9	584,2	227,6	188,9	796,3	14,9	79,3
1976 J	3 406,1	931,0	808,9	368,7	218,4	175,5	802,3	6,9	94,3
F	3 190,9	876,7	822,7	373,7	178,5	168,1	715,4	11,6	44,1
M	3 789,7	1 010,0	914,4	478,4	227,1	205,8	889,4	10,6	54,1
A	3 416,7	996,6	818,5	414,4	203,6	183,5	732,3	9,1	58,6
M	3 623,6	1 026,5	852,3	485,5	243,5	201,1	727,3	21,2	66,1
J	3 842,1	1 012,3	940,9	486,5	251,4	223,9	834,7	16,3	76,2
J	3 989,4	1 170,2	940,0	580,5	291,1	178,3	750,1	16,4	62,8
A	3 618,3	1 037,3	883,2	456,9	243,7	180,1	732,5	21,6	62,9
S	3 728,2	1 203,0	748,5	444,4	295,3	200,6	749,2	16,1	71,1
O	3 859,1	1 224,9	768,5	529,5	298,1	241,9	708,7	16,3	71,1
N		1 110,9	816,5			186,4	746,9		69,6

TRENDS IN EC TRADE
major areas

TAB. 5

value in Mio Eur

Period Période	EUR-9	Deutsch- land	France	Italia	Nederland	Belg.-Lux.	United Kingdom	Ireland	Danmark	
import										
ACP								ACP		
1975 I	1 987,3	393,1	497,4	214,9	252,4	136,4	438,5	23,0	31,7	
II	1 876,8	412,4	504,3	160,2	224,6	145,2	400,4	5,9	23,8	
III	1 812,9	362,6	472,6	138,9	189,4	152,7	465,4	6,0	25,2	
IV	2 173,7	476,7	532,0	167,9	254,4	170,5	527,0	6,3	39,0	
1976 I	2 153,0	448,2	564,2	182,7	293,9	169,5	454,6	7,0	33,0	
II	2 274,9	436,2	569,8	211,9	315,5	219,0	472,2	14,6	35,7	
III	2 199,0	447,2	537,2	184,1	296,6	220,9	470,9	12,1	30,0	
1975 A	552,8	113,9	145,7	38,5	59,3	52,4	135,6	1,7	5,7	
S	598,3	134,9	146,3	55,3	64,6	38,5	150,1	2,3	6,4	
O	747,5	175,5	166,1	49,1	74,6	53,5	219,6	1,7	7,4	
N	678,4	151,5	168,7	53,0	75,8	48,1	159,9	2,8	18,6	
D	784,8	150,1	198,7	66,9	104,2	66,7	183,8	1,8	12,6	
1976 J	707,6	156,2	168,0	49,7	109,8	65,8	141,4	2,9	13,8	
F	631,9	153,5	172,4	58,2	63,1	37,8	139,7	1,4	6,0	
M	813,9	138,6	222,6	72,9	121,0	65,4	177,6	3,0	12,7	
A	801,2	154,7	206,0	71,6	113,0	66,6	169,6	3,9	15,7	
M	675,0	132,5	174,1	63,9	76,5	68,1	143,7	5,8	10,4	
J	794,1	149,1	190,1	76,4	126,0	82,8	156,2	4,8	8,7	
J	739,9	140,1	177,4	59,1	88,2	81,4	181,0	6,9	5,8	
A	740,9	159,2	170,1	58,4	113,3	71,8	152,2	2,7	13,3	
S	716,8	147,8	189,6	66,3	95,2	67,0	137,9	2,7	10,2	
O	776,7	155,9	196,3	70,7	124,0	88,9	131,2	2,9	6,9	
N		158,8	189,4			83,7	140,1		17,7	
export										
1975 I	1 714,2	307,5	578,1	139,3	110,0	111,2	445,2	6,6	16,4	
II	2 043,7	342,4	649,8	153,5	244,3	110,2	506,6	12,9	24,0	
III	1 738,4	321,8	488,3	156,7	104,9	87,1	528,2	10,7	40,6	
IV	1 982,1	359,8	558,0	168,0	183,0	108,6	551,3	14,5	38,8	
1976 I	1 940,0	319,7	619,2	134,3	129,2	114,9	593,5	6,7	22,5	
II	2 127,5	407,7	688,8	161,3	155,2	118,4	561,7	8,7	25,8	
III	2 107,4	391,5	656,8	168,6	184,5	115,2	547,1	11,2	32,5	
1975 A	489,5	99,3	124,8	50,2	30,1	24,0	152,5	3,0	5,5	
S	566,0	108,9	161,5	50,0	34,1	24,2	172,8	3,9	10,7	
O	692,8	127,8	190,7	58,3	52,4	33,4	209,7	4,2	16,4	
N	620,5	120,6	163,0	45,6	79,5	27,9	166,4	7,5	10,2	
D	666,5	112,4	206,1	65,4	51,4	34,9	181,2	2,9	12,2	
1976 J	635,2	100,9	198,9	41,7	45,8	35,6	204,7	1,5	6,0	
F	603,0	102,3	204,9	44,0	35,7	28,6	176,8	3,0	7,8	
M	699,5	116,5	214,8	47,9	47,8	49,6	212,0	2,2	8,7	
A	670,2	154,2	199,5	51,1	40,7	34,9	180,4	1,7	7,8	
M	673,1	131,5	209,2	53,8	52,8	37,1	179,2	2,9	6,5	
J	782,9	122,0	280,6	56,5	61,7	44,3	202,3	4,1	11,5	
J	785,4	143,3	250,7	69,0	96,7	28,7	185,1	3,4	8,4	
A	627,5	118,6	178,1	41,0	53,0	40,9	184,7	3,9	7,3	
S	697,5	129,6	229,2	58,7	34,9	44,2	180,4	3,8	16,7	
O	789,5	208,9	208,1	61,5	74,6	47,0	174,8	4,3	10,2	
N		138,7	224,2			31,9	183,7		14,2	

TAB. 5

ÉVOLUTION DU COMMERCE DE LA CE
avec les principales zones

valeurs en Mio Eur

Period Période	EUR-9	Deutsch- land	France	Italia	Nederland	Belg.-Lux.	United Kingdom	Ireland	Danmark
EASTERN EUROPE¹⁾		EUROPE ORIENTALE¹⁾							
import									
1974 III	1 992,0	627,3	270,7	415,3	136,8	113,9	318,0	18,5	91,5
IV	2 092,5	668,6	297,4	398,9	142,6	129,3	339,1	18,3	98,4
1975 I	1 733,5	537,0	282,8	325,6	134,0	122,8	247,1	13,8	70,4
II	1 795,1	567,7	308,2	281,5	137,6	118,2	280,3	14,4	87,4
III	2 036,8	606,0	308,5	409,5	162,3	109,7	306,0	21,3	113,5
IV	2 391,2	766,4	383,9	458,0	167,2	117,7	349,7	19,7	128,6
1976 I	2 272,4	695,6	402,5	402,3	163,8	124,0	374,2	17,8	92,2
II	2 550,2	787,2	400,1	470,5	210,1	124,8	427,4	18,0	113,0
III	2 519,5	823,8	395,5	507,2	171,1	106,5	374,6	18,6	122,1
1975 A	598,1	174,9	79,8	111,0	43,2	28,7	118,4	5,7	36,1
S	757,7	219,5	109,9	139,0	79,2	45,9	114,5	8,1	41,7
O	818,6	268,0	132,8	138,4	54,3	41,9	131,8	8,3	43,1
N	750,3	233,5	113,6	134,2	67,8	33,5	124,0	5,3	38,4
D	838,2	264,9	137,5	185,4	45,3	40,7	114,8	5,9	43,7
1976 J	725,6	217,7	130,0	117,3	51,6	36,1	138,8	7,1	27,1
F	668,7	216,3	116,7	105,1	51,4	45,8	100,1	5,9	27,4
M	871,1	261,6	154,9	175,6	60,9	42,0	134,5	4,9	36,8
A	852,7	272,2	126,9	127,9	61,2	43,1	175,7	5,0	40,7
M	821,8	265,5	133,4	155,4	86,4	31,3	111,3	6,7	31,6
J	885,8	249,5	140,1	188,6	62,5	49,7	148,2	6,4	40,8
J	838,2	269,1	164,4	145,7	51,9	32,2	130,3	5,7	38,9
A	863,6	279,3	119,9	180,1	52,7	30,0	158,1	6,7	36,9
S	874,8	275,4	112,7	180,6	66,5	43,4	141,6	6,3	48,5
O	853,7	276,3	138,9	174,3	62,2	31,7	125,9	4,8	39,6
N		266,4	122,4			34,1	107,2		43,4
export									
1974 III	2 444,4	1 167,7	315,1	368,8	150,6	169,2	205,5	2,2	64,3
IV	2 816,8	1 381,7	399,0	396,5	168,0	188,4	209,8	17,0	56,5
1975 I	2 579,8	1 121,8	431,9	370,6	160,3	200,2	220,4	16,1	58,5
II	2 854,5	1 285,6	476,7	444,1	171,0	163,2	249,4	3,1	61,5
III	2 640,2	1 201,7	456,1	431,1	113,1	129,2	254,0	2,4	52,6
IV	2 969,1	1 334,1	602,5	409,8	156,4	147,5	255,4	4,3	59,1
1976 I	2 707,1	1 211,5	537,3	382,7	138,0	140,6	247,3	2,9	46,9
II	2 780,8	1 137,3	646,2	368,2	166,8	151,0	243,1	4,6	63,8
III	2 659,1	1 239,9	458,3	386,5	134,6	163,6	226,8	3,8	45,5
1975 A	785,1	338,5	126,7	134,9	37,0	42,1	85,7	1,2	19,0
S	801,3	365,9	142,8	127,9	34,5	36,1	74,9	0,6	18,5
O	882,8	350,8	205,2	126,6	48,6	44,9	86,6	1,1	18,9
N	953,0	473,3	175,6	113,5	49,3	42,2	79,2	2,1	17,7
D	1 135,3	510,0	221,7	169,8	58,4	61,6	90,2	1,2	22,5
1976 J	844,0	378,4	145,3	117,9	45,3	47,2	95,6	0,6	13,6
F	761,5	308,6	171,7	115,2	37,7	43,2	71,2	0,9	12,9
M	1 097,7	524,5	218,7	147,3	55,0	49,6	80,9	1,3	20,3
A	933,8	387,1	203,7	130,1	68,6	48,1	74,7	2,3	19,3
M	935,3	398,6	222,6	127,6	44,1	47,0	73,3	1,0	21,1
J	910,0	351,6	220,3	110,0	53,5	54,6	95,4	1,3	23,4
J	968,1	405,8	197,7	136,9	46,6	48,0	72,5	1,0	14,6
A	835,9	392,2	132,7	120,5	43,8	56,3	76,4	1,4	12,6
S	855,8	396,9	129,9	129,1	44,2	57,1	78,8	1,5	18,2
O	834,8	357,7	147,1	122,9	45,2	63,3	78,5	0,6	19,4
N		420,6	163,0			36,0	65,6		14,0

¹⁾ Refer to note 2 of table 1.¹⁾ Voir note 2 du tableau 1.

TAB. 6

COMMERCE DE LA CE
par pays d'origine et de destination

import

OCTOBER-OCTOBRE 1976		Nederland		Belg.-Lux.		United-Kingdom		Ireland		Danmark		Origin		Code
Code	Origine	1 000 Eur	Indices 76/75	1 000 Eur	Indices 76/75	1 000 Eur	Indices 76/75	1 000 Eur	Indices 76/75	1 000 Eur	Indices 76/75	1 000 Eur	Indices 76/75	Code
400	U.S. OF AMERICA	218.247	87	152.241	87	448.985	106	23.552	148	38.421	86	ETATS-UNIS	400	
404	CANADA	14.263	85	25.729	156	128.531	131	4.898	117	4.898	117	CANADA	404	
406	GREENLAND	1.103				57	124	3.419	144	3.971	89	GREENLAND	406	
408	S. PIERRE MIQUELON											ST-PIERRE ET MIQU	408	
412	MEXICO	1.283	34	3.092	150	4.235	424	141	542	1.302	581	MEXIQUE	412	
413	BERMUDA	41	37	61		2	14					ILES BERMUDES	413	
416	GUATEMALA	689	75	879	284	1.424	24	124	NS	789	274	GUATEMALA	416	
421	BELIZE											BELIZE	421	
424	HONDURAS	225	85	163	85	86	86			204	208	HONDURAS	424	
428	EL SALVADOR	1.329	35	590	353	158	71			24	6	EL SALVADOR	428	
432	NICARAGUA	361	56	1.388	131	36	40			1.067	NS	NICARAGUA	432	
436	COSTA RICA	343	33	656	147	10	10			24	81	COSTA RICA	436	
440	PANAMA	396	130	275	57	93	5			126	53	PANAMA	440	
444	PANAMA CANAL ZONE					15	150			42	191	CANAL PANAMA	444	
448	CUBA	394	169	1.240	132	10.803	NS			754	NS	CUBA	448	
452	HAITI	13	144	587	221	221	265			44	61	HAITI	452	
454	BAHAMAS	2.637	134	1.035	107	4.571	395			117	163	BAHAMAS	454	
454	TURKS-CAICOS ISL.											ILES TURQUES, CAIQ	454	
456	DOMINICAN REPUBLIC	185	294	748	79	1.789	NS					REP. DOMINICAINE	456	
457	VIRGIN ISLANDS US											ILES VIERGES D.USA	457	
458	GUADALOUE											GUADALOUE	458	
462	MARTINIQUE											MARTINIQUE	462	
463	CAYMAN ISLANDS											ILES CAIMANES	463	
464	JAMAICA	195	199			3.897	100			777	NS	JAMAICA	464	
469	BARBADOES											LA BARBADOE	469	
471	WEST INDIES	23	35	2	5	2.324	46			6	150	IODES OCCIDENTALES	471	
472	TRINIDAD-TOBAGO	3.997	NS			491	6			755	84	TRINIDAD, TOBAGO	472	
473	GRENADA	6	9	171	3	337	42					GRENADA	473	
476	NETHERL. ANTILLES	1.767	24	979	47	2.548	44			216	35	ANTILLES NEERLAND.	476	
480	COLOMBIE	1.935	29	3.312	114	7.755	38			10.980	NS	COLOMBIE	480	
484	VENEZUELA	142	125	44	40	8.254	86			2	3	VENEZUELA	484	
488	GUYANA	3.691	131	320	NS	4.304	437					GUYANA	488	
492	SURINAM											SURINAM	492	
496	FRENCH GUIANA											GUYANE FR.	496	
500	ECUADOR	1.325	331	380	87	567	84			477	118	EQUATEUR	500	
504	PERU	2.816	154	2.436	307	8.208	190			46	271	PEROU	504	
508	BRAZIL	38.350	146	15.509	115	36.460	119			1.462	188	BRESIL	508	
512	CHILE	2.462	75	5.078	77	9.248	146					CHILE	512	
516	BOLIVIA	86	430	220	8	3.819	130			17		BOLIVIE	516	
520	PARAGUAY	292	19	1.516	67	1.705	86			1.323	479	PARAGUAY	520	
524	URUGUAY	2.445	85	1.537	308	440	78			18	360	URUGUAY	524	
528	ARGENTINA	16.842	110	9.310	95	9.895	86			907	161	ARGENTINE	528	
529	FALKLAND ISLANDS											ILES FALKLAND	529	
600	CYPRUS	85	207	62	74	1.968	60			207	828	CHYPRE	600	
604	LEBANON	2.106	NS	70	NS	195	159					LIBAN	604	
608	SYRIA	11	25	6.614	NS	72	72					SYRIE	608	
612	IRAQ	1.548	9	789	6	26.731	67					IRAQ	612	
616	IRAN	127.510	122	45.422	181	133.822	117			9.645	144	IRAN	616	
624	ISRAEL	5.937	254	5.441	91	9.430	87			304	75	ISRAEL	624	
628	JORDAN	8	29	45	59	280	NS					JORDANIE	628	
632	SAUDI ARABIA	106.928	224	85.785	144	52.921	40			6.246	261	ARABIE SAOUDITE	632	
636	KUWAIT	29.704	88	4.844	27	88.611	111					KOWEIT	636	
640	BAHRAIN	8	800			2.676	NS					BAHREIN	640	
644	QATAR	18.653	675	11.303	NS	25.033	110			4.111		KATAR	644	
647	UNITED ARAB EMIRAT	65.278	218	5.229	43	19.896	168					EMIRATS ARAB. UNIS	647	
649	OMAN											OMAN	649	
652	YEMEN(NORTH YEMEN)					108	NS					YEMEN (YEMEN NORD)	652	
656	PEOP. DEM. REP. YEMEN					18	82					REP. POP. DEM. YEMEN	656	
660	AFGHANISTAN	213	520	13	72	3.470	77			41	195	AFGHANISTAN	660	
662	PAKISTAN	1.374	119	696	114	2.740	48			356	274	PAKISTAN	662	
664	INDO-CHINE SIKKIM	7.246	105	8.226	217	37.688	95			354	67	INDE - SIKKIM	664	
666	BANGLADESH	483	110	486	117	1.388	167			39	67	BANGLADESH	666	
667	MALDIVES											MALDIVES	667	
669	SRI LANKA	520	165	164	260	4.079	96			50	37	SRI LANKA (CEYLAN)	669	
674	NEPAL	11	157	55	44	537	NS					NEPAL	674	
676	BHUTAN											BHOUTAN	676	
680	BURMA	537	186	227	175	1.104	318			281	NS	UNION BIRMANE	680	
684	THAILAND	9.530	81	8.871	459	2.858	94					THAILENDE	684	
688	LAOS											LAOS	688	
692	NORTH VIET-NAM	49	817			19	3					VIETNAM NORD	692	
696	SOUTH VIET-NAM					6	10					VIETNAM SUD	696	
700	CAMBODIA					33						CAMBODGE	700	
704	INDONESIA	10.210	89	6.522	195	3.628	85			168	98	INDONESIE	704	
708	MALAYSIA	9.750	113	3.797	145	20.983	122			1.112	246	MALAYSIE	708	
712	BRUNEI											BRUNEI	712	
716	PORTUGUESE TIMOR					82						TIMOR PORTUGAIS	716	
720	SINGAPORE	4.310	97	1.893	148	9.446	114			373	121	SINGAPOUR	720	
724	PHILIPPINES	5.047	131	1.381	297	4.058	147			167	NS	PHILIPPINES	724	
728	MONGOLIA, PEOP. REP.	155				499	542					MONGOLIE, REP. POP.	728	
732	CHINA, PEOP. REP.	5.474	107	2.828	58	8.179	82			213	121	CHINE, REP. POP.	732	
736	NORTH KOREA	1.923	NS	7	1	227	24					COREE DU NORD	736	
740	SOUTH KOREA	9.563	114	3.681	156	19.882	134			557	222	COREE DU SUD	740	
744	JAPAN	44.619	133	39.073	133	100.751	108			5.407	155	JAPON	744	
748	TAIWAN	9.545	124	2.766	105	13.711	96			696	226	TAIWAN (FORMOSE)	748	
752	HONG KONG	11.698	129	5.558	108	44.902	81			1.100	154	HONG KONG	752	
756	MACAO	680	136	357	69	1.440	222			579	297	MACAO	756	
800	AUSTRALIA	9.580	120	12.533	180	39.149	123			323	108	AUSTRALIE	800	
804	NEW GUINEA	359	492	696	393	837	36			102	443	NOUV.-GUIN., PAPOUA	804	
808	AUSTR. CONTROL. TERR					60	71					T. ADM. P. AUSTRALIE	808	
812	NAURU											NAURU	812	
816	NEW ZEALAND	729	105	1.541	119	15.697	50			671	194	NOUVELLE-ZELANDE	816	
820	PACIFIC ISLANDS U.S.					198	440					REP. USA OCEANIE	820	
824	NEW CALEDONIA											NOUV.-CALEDONIE	824	
828	WALLIS-FUTUNA ISL											WALLIS ET FUTUNA	828	
832	BRITISH OCEANIA											OCEANIE BRIT.	832	
836	NEW ZEALD. OCEANIA											OCEANIE NZELANDE	836	
840	FIDJI											FIDJI	840	
844	NEW HEBRIDES											NOUV.-HEBRIDES	844	
848	TONGA											TONGA	848	
852	WESTERN SAMOA											SAMOA OCCIDENTAL	852	
856	FRENCH POLYNESIA											POLYNESIE FR.	856	
860	POLAR REGIONS											REGIONS POLAIRES	860	
950	STORES, PROVISIONS UNSPECIFIED	745	NS	570	82	82.246	120			3.693	121	SOUS-PROV. BORD NON SPECIFIES	950	
977	SECRET											SECRET	977	

**TREND IN EC TRADE
by commodity groups**

TAB. 7

import

value in Mio Eur

Period Période	EUR-9	Deutschland	France	Italia ¹⁾	Nederland	Belg.-Lux.	United Kingdom	Ireland	Danmark	
0,1: FOOD, BEVERAGES AND TOBACCO										
intra (EUR-9)										
1974	III	3 442,1	961,5	359,6	571,1	351,6	398,5	702,2	48,4	49,3
	IV	3 802,0	1 047,3	431,8	663,0	352,5	447,3	754,7	57,4	48,0
1975	I	3 522,7	1 010,7	448,0	555,2	324,5	384,6	700,9	52,5	46,3
	II	4 031,7	1 240,3	489,4	635,0	378,0	447,9	738,0	47,1	56,0
	III	4 114,7	1 102,1	575,2	678,2	373,7	442,9	839,5	51,2	51,9
	IV	4 544,9	1 124,8	601,2	926,0	440,4	527,7	805,8	54,5	64,5
1976	I	4 184,3	1 155,6	521,7	754,2	400,3	503,5	720,5	64,7	63,9
	II	4 590,5	1 479,5	574,6	659,9	466,1	545,1	723,5	66,3	75,5
	III	4 372,0	1 315,4	613,5	748,3	395,7	514,0	646,5	51,5	87,3
1975	A	1 207,4	353,9	170,9	156,1	122,9	137,6	235,5	14,1	16,4
	S	1 524,1	396,4	202,0	345,7	125,2	155,5	267,3	15,1	16,9
	O	1 637,0	417,0	214,5	264,6	161,5	167,4	371,5	19,5	21,0
	N	1 360,0	346,5	191,8	252,8	141,4	160,8	226,2	18,6	21,8
	D	1 531,6	361,3	197,6	414,3	144,1	165,2	212,1	16,5	20,5
1976	J	1 283,3	344,7	182,2	239,9	118,4	151,2	213,0	16,3	17,7
	F	1 332,1	355,4	172,1	217,6	125,8	153,5	262,0	23,6	22,1
	M	1 569,4	455,4	167,3	292,9	155,8	181,8	268,2	24,7	23,3
	A	1 503,5	494,7	187,3	227,1	155,6	168,6	223,4	23,0	23,7
	M	1 546,7	504,2	193,7	230,9	154,7	164,8	248,3	23,9	26,2
	J	1 520,3	480,5	191,9	207,4	154,6	184,8	257,0	19,4	24,7
	J	1 406,8	437,0	175,9	239,3	139,9	159,3	215,5	18,0	22,0
	A	1 374,9	462,3	180,7	229,8	121,1	144,3	196,3	16,3	24,0
	S	1 529,7	416,1	237,5	275,4	133,7	164,2	244,4	18,1	40,4
	O		422,8	224,4		159,1	180,6	261,0	19,0	26,8
	N		417,9					251,7		25,8
extra (EUR-9)										
1974	III	3 598,5	733,9	460,1	539,2	501,7	163,0	1 043,3	45,7	111,7
	IV	4 003,3	947,2	601,6	508,2	449,6	188,0	1 145,6	33,5	129,6
1975	I	3 929,9	840,2	601,5	495,2	567,2	214,3	1 060,0	56,7	94,8
	II	3 758,5	825,6	619,5	484,0	491,2	204,6	989,5	43,0	101,2
	III	3 670,9	786,3	543,6	581,2	468,4	186,2	960,6	35,6	109,0
	IV	4 610,8	1 021,3	718,2	627,7	614,5	257,4	1 184,6	38,9	148,2
1976	I	4 181,7	971,5	806,7	503,0	530,4	222,8	978,8	38,8	130,1
	II	4 374,3	924,3	790,2	579,2	533,0	230,1	1 118,0	43,6	155,8
	III	4 510,3	1 018,2	710,8	604,5	652,0	284,2	1 041,2	43,1	156,3
1975	A	1 088,1	253,6	140,4	162,2	129,6	50,4	301,5	11,6	38,7
	S	1 374,6	275,9	190,1	269,4	200,1	84,3	308,4	9,5	36,9
	O	1 525,3	317,4	223,5	198,5	236,2	85,0	407,2	10,8	46,5
	N	1 461,6	351,2	227,5	194,7	187,6	88,7	343,3	16,0	52,6
	D	1 604,9	328,7	270,8	236,5	192,3	83,3	433,9	12,4	46,9
1976	J	1 374,1	322,7	238,8	139,1	199,7	80,7	337,3	14,1	41,7
	F	1 190,3	300,6	240,9	127,0	135,9	69,8	266,8	10,9	38,3
	M	1 578,0	348,2	314,3	230,0	194,7	72,3	355,6	14,0	48,9
	A	1 416,8	296,3	276,1	212,2	175,7	69,1	331,3	11,5	44,6
	M	1 420,6	287,0	258,2	193,6	176,1	67,2	370,0	15,4	53,1
	J	1 510,0	341,0	255,4	173,7	181,3	79,4	407,7	16,1	55,3
	A	1 449,2	331,8	201,6	184,5	219,6	67,3	381,4	18,4	44,7
	A	1 398,1	362,7	214,2	163,5	182,5	88,8	325,5	9,0	51,9
	S	1 597,1	323,7	238,2	251,9	250,0	112,2	346,0	15,5	59,6
	O		388,1	252,6		214,7	104,2	337,8	12,7	62,0
	N		488,5					392,6		75,2

¹⁾ The monthly figures do not include confidential data.

TAB. 7

ÉVOLUTION DU COMMERCE DE LA CE
par classes de produits

export

valeurs en Mio Eur

Period Période	EUR-9	Deutschland	France	Italia ¹⁾	Nederland	Belg.-Lux.	United Kingdom	Ireland	Danmark	
0,1 PRODUITS ALIMENTAIRES, BOISSONS ET TABACS										
intra (EUR-9)										
1974	III	3 495,9	455,9	807,6	309,1	935,0	386,8	146,1	171,8	283,5
	IV	3 827,3	483,2	974,8	345,7	922,2	390,0	197,2	198,0	316,2
1975	I	3 642,3	481,7	786,0	226,0	1 018,2	402,2	209,3	189,1	329,7
	II	4 086,2	484,9	997,1	311,7	1 135,3	407,6	184,8	216,4	348,3
	III	4 226,7	523,3	920,4	427,7	1 107,4	400,9	216,3	289,9	340,8
	IV	4 814,3	561,7	972,7	421,5	1 258,7	526,6	338,9	294,7	439,5
1976	I	4 489,8	570,2	1 121,4	268,8	1 263,4	460,8	251,4	170,4	383,5
	II	4 703,6	470,4	1 272,2	355,7	1 271,7	495,9	238,0	234,1	365,8
	III	4 521,5	556,8	908,5	440,5	1 288,5	486,9	228,5	233,4	378,5
1975	A	1 261,7	171,3	256,0	118,1	330,1	126,5	62,5	85,0	112,2
	S	1 544,6	176,0	321,0	190,6	406,3	148,9	91,7	99,3	110,8
	O	1 748,3	201,3	319,9	140,4	464,7	175,7	128,4	145,0	172,8
	N	1 468,9	172,0	327,1	112,2	384,4	166,3	107,5	84,7	114,7
	D	1 518,0	188,4	328,3	170,8	376,7	168,5	100,8	64,1	120,4
1976	J	1 403,8	194,3	319,8	97,6	404,1	145,3	75,5	55,2	112,0
	F	1 392,3	188,4	349,8	70,5	381,8	142,4	75,0	52,7	131,7
	M	1 665,0	187,5	446,8	100,8	461,0	171,7	100,2	62,2	134,9
	A	1 560,4	158,2	447,8	91,1	408,6	170,7	80,5	85,7	117,8
	M	1 554,0	156,2	432,5	126,6	422,7	152,0	75,1	71,3	117,6
	J	1 542,4	156,0	387,3	133,9	414,0	170,0	82,6	74,6	124,0
	J	1 394,2	188,4	294,6	132,9	379,6	139,0	73,7	67,1	119,1
	A	1 402,9	160,4	280,0	130,1	419,3	158,1	70,5	64,6	119,8
	S	1 679,2	207,9	349,0	172,6	444,7	185,3	86,1	99,5	134,0
	O		207,3	337,3		440,3	195,5	84,2	110,6	132,1
	N		201,3					101,5		130,3
extra (EUR-9)										
1974	III	1 910,4	191,0	589,2	201,3	258,0	79,9	378,2	44,7	168,1
	IV	1 886,5	197,5	515,7	206,9	295,8	75,4	333,7	64,8	196,7
1975	I	1 789,1	181,0	516,9	150,2	284,6	106,1	354,2	34,7	161,4
	II	1 767,3	171,9	556,2	181,0	266,8	84,5	304,0	21,5	181,4
	III	1 801,0	179,5	524,8	173,0	241,6	67,7	391,0	32,2	191,1
	IV	2 079,3	224,6	560,3	242,7	317,4	67,1	393,9	50,4	222,9
1976	I	1 992,9	229,0	624,5	156,3	308,2	92,5	363,5	34,9	184,0
	II	2 079,7	243,1	709,4	158,9	281,3	91,6	311,5	58,4	225,6
	III	1 966,1	243,2	590,4	186,1	273,8	81,1	338,4	59,7	193,4
1975	A	559,4	64,6	178,1	51,3	66,8	17,3	106,3	12,8	62,3
	S	658,0	64,3	174,2	81,9	92,9	27,1	130,6	10,8	76,2
	O	714,3	69,4	194,4	72,3	114,9	19,5	150,5	13,7	79,7
	N	643,1	68,1	174,1	79,6	103,6	14,5	110,9	20,9	71,4
	D	720,5	87,2	193,0	96,8	98,8	20,7	132,6	15,4	76,1
1976	J	589,8	76,4	162,3	55,6	96,1	23,9	110,4	10,3	54,8
	F	625,6	67,3	200,4	43,4	89,8	28,0	113,5	12,5	70,8
	M	768,1	85,4	245,3	60,5	122,3	34,5	139,3	12,3	68,5
	A	690,4	83,2	239,6	53,9	94,3	26,3	108,7	13,0	71,3
	M	657,6	83,0	222,3	51,6	90,0	23,6	92,5	23,7	70,8
	J	733,4	76,8	245,0	55,7	97,0	36,6	112,9	19,5	89,9
	J	655,7	85,8	211,2	57,7	92,1	25,3	104,1	19,8	59,8
	A	623,3	77,0	169,4	54,9	87,2	33,6	109,6	22,8	68,6
	S	642,3	80,4	161,6	74,0	94,5	17,8	125,5	16,7	71,9
	O		79,1	143,3		109,1	17,9	119,0	16,4	69,3
	N		79,8					128,9		76,3

¹⁾ Les chiffres mensuels ne comprennent pas les données confidentielles.

TRENDS IN EC TRADE
by commodity groups

TAB. 7

import

value in Mio Eur

Period Période	EUR-9	Deutschland	France	Italia ¹⁾	Nederland	Belg.-Lux.	United Kingdom	Ireland	Danmark	
3: FUEL PRODUCTS										
intra (EUR-9)										
1974	III	2 018,2	736,5	253,1	78,7	161,5	317,8	261,0	53,1	156,7
	IV	2 025,9	684,0	286,9	77,3	143,5	340,3	257,9	56,0	180,0
1975	I	1 758,9	588,9	305,2	84,4	120,9	237,6	246,4	54,3	121,2
	II	1 770,9	685,9	277,9	110,2	114,3	242,0	164,9	48,6	137,1
	III	1 905,7	761,9	212,8	102,8	122,9	328,1	192,9	43,3	140,9
	IV	2 240,8	821,8	276,3	153,5	144,9	370,3	287,9	56,9	129,2
1976	I	2 190,6	877,3	279,9	102,5	124,0	322,1	270,0	64,0	150,8
	II	2 360,5	828,5	334,3	119,2	139,2	497,8	226,9	76,7	137,9
	III	2 306,3	922,0	371,8	129,1	150,1	276,4	222,5	68,3	166,1
1975	A	566,8	241,2	63,2	35,1	39,9	49,9	67,2	13,9	56,3
	S	593,4	276,7	54,3	35,3	42,7	66,5	61,4	13,2	43,3
	O	691,8	276,2	91,8	39,2	50,0	79,1	88,8	23,4	43,3
	N	700,3	258,3	90,6	45,8	54,7	84,8	108,6	17,8	39,9
	D	758,1	289,7	94,4	69,6	40,2	109,0	93,0	15,6	46,6
1976	J	695,9	276,0	92,7	35,3	43,2	88,5	87,8	22,8	49,5
	F	765,3	317,3	83,5	36,1	46,5	93,9	121,9	17,5	48,6
	M	738,5	284,0	103,3	31,3	34,2	111,4	99,5	23,6	51,1
	A	684,5	258,9	110,3	36,3	40,1	105,9	68,3	19,4	45,4
	M	704,2	288,8	99,8	31,6	36,8	87,4	86,6	23,3	49,9
	J	745,0	280,7	122,7	50,7	62,1	77,9	75,5	32,9	42,4
	J	736,2	288,0	145,1	38,1	37,2	70,8	83,6	26,2	47,1
	A	763,6	335,3	103,0	48,9	49,3	77,5	76,3	19,9	53,6
	S	768,9	298,7	122,6	48,1	63,0	83,2	65,2	19,5	68,6
	O		259,2	110,2		66,5	102,5	65,6	19,7	47,4
	N		271,7					85,0		44,3
extra (EUR-9)										
1974	III	10 790,9	2 103,6	2 306,9	2 420,6	1 029,3	713,8	1 837,5	55,9	223,4
	IV	10 675,3	2 069,8	2 415,8	2 192,4	1 118,1	631,9	1 968,4	53,6	225,3
1975	I	8 461,5	1 548,9	2 019,4	1 637,8	940,9	428,8	1 639,0	42,5	204,1
	II	8 418,2	1 728,6	1 903,6	1 562,1	978,8	473,8	1 527,6	46,7	197,0
	III	9 163,2	1 798,0	1 979,4	1 881,9	1 091,9	582,3	1 529,5	57,3	252,8
	IV	10 325,5	2 103,1	2 271,4	2 251,8	1 126,9	603,1	1 631,0	51,6	286,5
1976	I	10 332,4	1 980,8	2 565,2	1 855,6	1 260,7	443,5	1 931,4	52,5	242,6
	II	10 752,5	2 087,3	2 358,5	2 160,6	1 463,5	634,9	1 779,6	33,9	234,3
	III	10 915,8	2 319,9	2 448,4	2 077,4	1 314,5	728,9	1 736,7	33,8	256,2
1975	A	2 970,3	624,2	649,9	558,6	355,2	157,5	527,7	20,0	77,0
	S	3 034,3	610,3	655,0	597,1	370,9	184,0	509,3	18,2	89,6
	O	3 429,0	718,2	717,2	757,1	317,3	185,6	628,7	20,7	84,2
	N	3 264,1	685,9	699,0	626,0	457,1	231,7	459,2	11,6	93,6
	D	3 691,2	730,0	864,2	870,0	362,0	168,8	567,9	19,2	109,1
1976	J	3 440,1	612,6	847,8	567,6	422,0	231,3	659,3	17,6	81,9
	F	3 360,9	683,8	862,5	587,5	409,1	121,5	603,5	19,7	73,3
	M	3 484,7	684,5	853,7	690,7	429,6	90,4	630,9	15,3	89,7
	A	3 670,0	709,4	841,3	680,0	546,3	151,8	630,9	17,2	93,0
	M	3 498,3	693,1	811,3	712,4	399,0	207,5	583,1	11,5	80,4
	J	3 560,2	684,7	707,2	742,8	518,2	232,2	605,5	6,2	63,4
	J	3 487,2	774,4	799,9	596,1	392,2	215,0	612,1	5,2	92,3
	A	3 746,6	790,5	816,6	745,8	493,4	256,4	559,6	12,9	71,4
	S	3 645,7	755,0	839,6	716,4	428,8	227,3	573,1	16,0	89,4
	O		748,7	835,0		481,5	195,2	452,1	18,3	78,8
	N		756,2					630,7		93,4

¹⁾ The monthly figures do not include confidential data.

TAB. 7

ÉVOLUTION DU COMMERCE DE LA CE
par classes de produits

export

valeurs en Mio Eur

Period Période	EUR-9	Deutschland	France	Italia ¹⁾	Nederland	Belg.-Lux.	United Kingdom	Ireland	Danmark	
3: PRODUITS ÉNERGÉTIQUES										
intra (EUR-9)										
1974	III	1 955,8	412,0	123,2	186,1	831,3	152,6	234,8	7,4	8,5
	IV	2 029,8	393,5	131,1	193,5	958,5	124,1	214,3	7,1	7,7
1975	I	1 714,4	398,3	132,2	70,5	801,3	108,8	191,1	6,0	6,0
	II	1 669,0	341,1	140,8	103,7	753,7	155,3	155,9	10,3	8,2
	III	1 859,1	306,2	166,4	155,5	852,5	151,0	207,7	7,2	12,6
	IV	2 225,6	331,1	171,6	165,8	1 100,7	224,2	213,8	6,1	12,3
1976	I	2 150,1	331,6	206,9	95,3	1 132,8	119,7	246,7	5,0	12,3
	II	2 231,3	336,8	179,9	123,5	1 195,5	145,2	235,1	4,0	11,4
	III	2 365,3	372,3	177,3	155,6	1 004,8	324,5	319,2	2,7	8,9
1975	A	567,3	88,4	70,6	61,6	224,6	51,0	62,9	3,1	5,2
	S	555,8	106,9	55,6	36,2	246,8	25,8	79,1	1,7	4,1
	O	722,6	105,8	49,5	66,4	328,8	76,5	88,1	1,5	6,1
	N	700,0	114,3	58,7	54,2	323,0	78,8	65,2	2,8	3,0
	D	710,8	111,2	64,1	45,0	352,2	68,7	64,5	1,9	3,3
1976	J	664,6	104,3	56,9	22,6	352,7	42,1	79,7	1,6	4,8
	F	642,3	99,9	58,3	26,2	348,4	41,9	61,4	1,9	4,2
	M	812,0	127,4	91,0	44,7	404,0	35,5	104,8	1,5	3,3
	A	645,7	107,5	66,4	40,0	326,8	16,4	80,5	2,9	5,3
	M	657,3	119,1	58,7	59,7	300,9	29,1	84,8	0,7	4,3
	J	701,8	110,2	55,2	21,7	342,8	99,5	70,3	0,4	1,8
	J	735,0	130,3	58,9	49,5	303,5	76,2	113,0	1,5	2,1
	A	765,8	115,0	63,0	57,5	330,6	99,7	95,1	0,8	4,0
	S	819,6	127,0	56,7	49,9	326,8	148,0	108,0	0,5	2,7
	O		118,5	55,0		349,5	110,3	87,8	1,7	2,6
	N		109,2					89,5		2,1
extra (EUR-9)										
1974	III	1 302,3	264,6	110,2	358,0	262,2	102,5	158,1	0,3	46,6
	IV	1 234,6	270,0	98,1	285,5	262,9	107,7	165,7	0,4	44,3
1975	I	1 089,6	216,4	104,0	224,4	244,6	99,0	155,7	0,9	44,7
	II	997,5	176,1	109,8	217,4	234,1	82,1	135,0	1,0	42,1
	III	1 122,5	170,5	117,0	287,4	248,9	100,9	149,5	0,3	48,1
	IV	1 241,5	199,2	120,1	311,7	281,2	127,2	154,1	0,3	47,6
1976	I	1 085,3	154,5	114,8	268,6	254,3	104,8	141,2	0,5	46,6
	II	1 177,3	193,4	131,7	299,9	262,8	81,2	150,1	0,2	58,1
	III	1 344,1	248,4	158,5	318,4	288,7	104,2	170,3	0,5	55,0
1975	A	371,4	52,6	40,0	99,5	82,3	33,1	49,1	0,2	14,7
	S	378,9	59,7	43,1	104,3	81,9	21,8	51,6	0,0	16,6
	O	433,0	70,6	37,0	108,2	89,3	50,1	65,1	0,1	12,6
	N	397,2	65,0	42,4	95,3	94,5	35,4	46,0	0,0	18,6
	D	408,3	63,6	41,0	107,7	97,8	40,3	41,3	0,2	16,4
1976	J	368,0	52,8	38,5	78,8	91,5	40,1	51,6	0,2	14,5
	F	324,8	50,5	34,3	79,0	86,7	31,8	32,3	0,1	10,2
	M	388,4	51,2	41,9	107,4	76,1	32,8	57,0	0,2	21,7
	A	371,7	62,7	41,7	96,7	96,6	17,8	41,4	0,0	14,8
	M	361,5	62,2	35,7	89,0	77,7	24,0	53,6	0,1	19,2
	J	434,3	68,5	53,8	105,8	88,6	39,3	54,3	0,1	23,8
	J	424,3	78,5	52,5	110,7	94,5	23,3	50,4	0,2	14,3
	A	426,8	72,4	50,3	100,8	91,6	33,8	54,5	0,1	23,3
	S	489,4	97,5	54,5	105,1	103,4	47,2	64,0	0,2	17,4
	O		62,5	38,3		97,8	44,2	70,6	0,1	15,6
	N		75,8					97,1		21,2

¹⁾ Les chiffres mensuels ne comprennent pas les données confidentielles.

import

value in Mio Eur

Period Période	EUR-9	Deutschland	France	Italia ¹⁾	Nederland	Belg.-Lux.	United Kingdom	Ireland	Danmark	
2.4: RAW MATERIALS										
intra (EUR-9)										
1974	III	1 581,0	399,4	208,2	409,4	177,0	232,8	116,9	17,3	19,9
	IV	1 552,6	422,8	224,5	340,4	174,9	242,2	108,9	17,0	21,9
1975	I	1 421,4	386,7	226,9	287,3	153,9	221,3	108,7	15,9	20,7
	II	1 341,7	365,3	189,3	300,1	144,6	219,0	91,7	13,9	17,7
	III	1 156,2	304,1	165,1	241,2	138,6	187,9	88,8	12,4	18,0
	IV	1 447,8	369,1	214,2	317,7	169,6	235,9	104,2	14,0	23,2
1976	I	1 605,0	409,1	244,5	358,7	165,0	253,0	131,7	16,6	26,3
	II	1 630,8	414,9	228,7	390,1	173,5	265,5	119,1	16,7	22,3
	III	1 443,7	385,0	198,0	326,5	163,8	216,5	114,0	15,0	24,8
1975	A	307,9	82,1	38,5	53,2	43,2	54,2	27,2	3,5	6,0
	S	462,4	124,4	69,5	99,1	53,7	69,3	33,4	4,8	8,2
	O	491,7	134,9	75,3	97,5	58,3	78,1	34,2	5,4	7,9
	N	437,9	103,3	67,6	97,5	52,1	69,9	35,7	4,3	7,5
	D	508,3	131,5	71,9	123,5	58,7	74,7	36,3	4,2	7,5
1976	J	477,0	117,5	73,9	108,6	52,8	70,6	41,3	4,9	7,4
	F	524,9	129,6	84,2	111,0	49,9	80,2	55,1	5,7	9,2
	M	606,9	162,0	86,1	136,7	62,6	96,4	47,2	6,0	9,9
	A	539,9	145,7	74,2	122,5	55,2	87,3	40,7	6,0	8,4
	M	555,9	143,1	75,5	145,1	60,4	80,9	38,1	5,5	7,3
	J	521,5	126,1	79,2	120,8	57,7	85,9	39,8	5,2	6,8
	J	476,6	128,2	69,2	126,3	52,1	57,4	33,8	5,1	4,6
	A	414,6	113,5	51,0	78,4	51,4	68,3	37,0	5,1	9,7
	S	546,3	143,3	80,4	122,2	60,0	80,3	44,3	5,0	10,8
	O		146,1	78,0		66,5	79,8	39,5	5,6	9,6
	N		141,2					43,8		10,1
extra (EUR-9)										
1974	III	5 254,4	1 356,9	837,1	875,8	472,7	383,1	1 192,3	40,1	96,7
	IV	4 911,9	1 348,4	788,1	837,3	412,1	359,8	1 020,9	26,3	119,0
1975	I	4 217,4	1 134,6	719,9	640,1	426,0	315,8	848,9	20,0	112,2
	II	4 101,4	1 192,0	651,9	646,0	351,6	295,4	855,0	21,0	88,5
	III	3 722,0	1 060,1	586,6	624,1	307,4	256,9	797,8	19,3	69,8
	IV	4 108,4	1 158,1	653,3	723,0	343,8	289,2	813,0	17,7	110,4
1976	I	4 558,0	1 182,0	790,8	739,8	433,7	305,1	939,1	24,6	143,2
	II	4 878,3	1 273,5	853,9	802,0	397,9	394,2	1 021,2	25,9	109,8
	III	4 906,9	1 359,0	757,2	765,4	410,6	364,5	1 116,7	31,1	102,5
1975	A	1 060,9	304,1	156,6	151,8	78,9	88,7	255,1	5,0	20,6
	S	1 364,6	386,0	209,7	243,1	127,6	87,5	274,4	7,5	28,8
	O	1 358,1	374,3	221,0	227,3	114,8	95,1	285,4	6,1	34,2
	N	1 255,0	378,2	205,0	207,9	99,4	80,7	242,9	6,1	34,8
	D	1 502,5	404,1	228,0	291,6	129,9	111,6	291,8	5,7	39,7
1976	J	1 481,5	399,0	261,6	217,7	138,9	102,6	305,3	6,9	49,4
	F	1 357,8	366,1	240,2	217,7	112,8	93,5	271,3	9,0	47,3
	M	1 695,9	416,9	287,8	298,4	181,6	108,3	350,5	8,6	43,8
	A	1 625,0	429,3	279,2	282,3	133,2	127,8	329,7	6,6	36,9
	M	1 516,0	399,0	262,5	257,0	128,0	112,7	311,0	10,9	34,9
	J	1 716,0	445,2	310,0	257,9	136,7	141,3	379,4	8,2	37,3
	J	1 647,1	455,9	269,0	259,6	142,4	113,9	367,1	12,2	26,9
	A	1 614,6	495,6	224,2	242,0	118,6	118,7	368,2	8,2	39,0
	S	1 644,1	407,5	270,0	261,6	149,7	127,9	378,2	10,5	38,7
	O		444,6	284,4		121,0	125,8	299,8	8,6	33,3
	N		471,2					370,3		36,1

¹⁾ The monthly figures do not include confidential data.

TAB. 7

ÉVOLUTION DU COMMERCE DE LA CE
par classes de produits

export

valeurs en Mio Eur

Period Période	EUR-9	Deutschland	France	Italia ¹⁾	Nederland	Belg.-Lux.	United Kingdom	Ireland	Danmark	
2.4: MATIÈRES PREMIÈRES										
intra (EUR-9)										
1974	III	1 491,1	358,9	346,6	66,4	347,1	167,1	121,1	29,7	54,4
	IV	1 562,4	326,6	376,8	76,6	360,5	193,1	125,1	24,5	79,1
1975	I	1 441,7	297,0	332,8	67,4	343,2	173,0	132,1	25,6	70,6
	II	1 323,5	291,4	333,2	60,6	290,6	146,2	122,9	24,0	54,5
	III	1 132,0	246,1	262,7	54,8	271,1	117,6	111,6	24,0	44,1
	IV	1 479,6	316,8	338,6	83,4	334,3	169,4	151,6	25,6	59,8
1976	I	1 672,9	330,2	408,3	78,1	396,5	180,4	160,8	24,0	94,6
	II	1 638,5	338,4	437,3	84,8	334,8	190,4	157,0	26,8	69,0
	III	1 412,7	304,6	343,0	84,6	307,9	153,5	136,6	25,6	56,9
1975	A	306,3	65,1	63,0	16,7	79,6	31,3	30,2	7,7	12,6
	S	445,4	90,9	111,2	20,6	111,3	45,9	39,2	7,5	18,6
	O	513,7	117,3	118,4	21,3	117,5	53,2	52,5	10,5	23,2
	N	443,2	96,7	104,2	27,1	97,6	54,2	40,6	7,8	14,9
	D	507,4	102,6	116,9	35,5	106,1	61,4	58,4	7,4	19,1
1976	J	502,4	100,5	127,9	25,1	111,4	53,6	48,4	8,2	27,3
	F	528,4	105,4	138,3	24,2	112,8	57,2	46,7	8,2	35,6
	M	632,9	124,3	141,7	28,3	167,4	69,5	65,4	7,7	28,6
	A	551,8	113,6	150,7	26,6	112,9	62,1	50,4	9,4	26,1
	M	547,0	114,5	141,8	33,3	111,2	66,0	51,8	9,3	19,0
	J	524,1	110,2	143,7	24,3	100,5	62,0	54,8	7,9	20,6
	J	449,7	98,9	122,8	27,3	75,6	51,8	49,2	9,3	14,7
	A	410,1	90,4	84,2	25,7	103,8	41,5	40,6	7,4	16,5
	S	546,7	115,4	141,1	31,9	119,0	59,9	47,8	8,8	22,8
	O		116,7	144,1		114,6	73,3	63,8	8,8	21,3
	N		105,7					47,5		21,1
extra (EUR-9)										
1974	III	737,3	208,9	132,9	65,2	119,9	36,3	129,8	7,6	37,5
	IV	743,0	213,8	151,6	69,6	109,5	39,8	103,3	6,7	48,7
1975	I	689,3	174,8	142,0	57,3	112,6	35,7	106,4	6,1	54,4
	II	640,3	172,4	123,3	57,0	86,0	34,2	118,7	5,2	43,5
	III	570,9	155,6	99,0	56,4	99,8	29,6	91,0	6,0	33,4
	IV	660,8	181,4	120,9	62,2	96,8	40,2	104,7	6,4	48,2
1976	I	719,5	192,2	132,0	61,8	104,1	43,6	122,6	4,3	58,9
	II	691,8	192,6	121,1	61,8	90,1	46,2	121,1	4,5	54,4
	III	666,5	186,6	109,0	58,4	117,9	38,3	110,5	5,8	40,0
1975	A	177,2	47,5	24,8	20,0	32,5	9,9	28,8	2,6	11,0
	S	213,4	58,2	34,9	19,1	46,5	10,7	29,8	1,5	12,6
	O	230,8	66,3	40,0	18,3	37,6	13,0	37,6	3,2	14,8
	N	201,0	56,4	36,2	18,9	29,2	13,0	32,2	1,3	13,8
	D	226,6	58,6	44,8	25,3	30,0	14,0	34,6	1,9	17,2
1976	J	219,1	56,0	38,9	19,6	34,4	12,4	39,9	2,3	15,6
	F	223,9	64,8	40,9	19,7	29,2	12,0	36,1	0,8	20,4
	M	273,7	71,4	51,9	22,0	40,6	19,0	46,8	1,3	20,7
	A	230,8	66,1	39,8	19,0	32,7	13,8	38,8	0,9	19,7
	M	222,8	62,0	38,3	23,2	28,0	15,5	37,9	0,9	17,1
	J	234,3	64,5	43,1	19,7	29,5	16,7	44,0	2,6	14,3
	J	209,8	61,7	40,2	18,4	25,5	12,6	39,3	2,3	9,7
	A	217,8	57,5	30,3	21,1	46,0	9,7	36,6	1,5	15,1
	S	238,7	67,3	39,8	18,8	46,3	15,9	35,7	1,9	13,0
	O		73,8	39,3		49,0	17,7	35,6	1,0	14,7
	N		68,5					41,5		14,4

¹⁾ Les chiffres mensuels ne comprennent pas les données confidentielles.

import

value in Mio Eur

Period Période	EUR-9	Deutschland	France	Italia ¹⁾	Nederland	Belg.-Lux.	United Kingdom	Ireland	Danmark	
7: MACHINERY AND TRANSPORT EQUIPMENT										
intra (EUR-9)										
1974	III	6 735,7	1 226,2	1 314,7	963,2	1 010,7	979,5	877,8	127,8	235,8
	IV	7 423,5	1 415,1	1 460,3	977,7	1 167,3	1 165,5	871,0	112,8	253,8
1975	I	6 914,2	1 303,8	1 354,8	819,1	1 078,6	1 062,2	900,9	129,7	265,1
	II	7 940,1	1 660,1	1 515,1	930,8	1 206,1	1 234,9	973,6	136,0	283,5
	III	7 238,4	1 490,5	1 408,1	929,0	1 023,9	1 115,3	876,4	114,4	280,7
	IV	8 963,5	1 765,7	1 850,1	1 102,8	1 258,1	1 428,3	980,2	144,6	433,6
1976	I	8 931,1	1 763,2	1 958,5	1 051,8	1 163,2	1 406,1	1 028,4	160,0	399,8
	II	10 006,6	2 049,7	2 142,6	1 148,9	1 267,2	1 537,9	1 268,4	162,3	429,6
	III	8 647,2	1 818,7	1 764,1	1 015,4	1 186,7	1 307,7	1 037,8	133,4	383,3
1975	A	1 946,0	430,8	337,2	256,7	259,2	307,8	249,6	34,3	70,5
	S	2 665,5	533,6	529,6	366,8	409,8	411,6	285,8	37,6	90,7
	O	3 028,9	634,9	638,8	335,7	434,5	478,1	329,7	45,7	131,5
	N	2 760,1	565,3	540,6	329,0	403,8	407,1	320,2	52,2	142,0
	D	3 113,8	593,0	681,7	444,1	417,6	462,5	317,3	46,4	151,2
1976	J	2 611,9	533,9	540,0	316,0	344,4	400,0	324,1	47,7	105,9
	F	2 931,2	558,7	686,3	327,8	362,8	470,5	350,1	50,8	124,2
	M	3 374,2	670,6	728,8	401,3	450,6	514,0	383,2	61,4	164,4
	A	3 242,3	713,6	719,8	338,8	419,6	504,1	342,6	56,5	147,4
	M	3 251,3	640,4	725,3	426,2	418,6	481,6	377,4	54,0	127,8
	J	3 388,8	695,7	691,3	378,8	415,8	475,1	531,9	51,4	148,9
	J	3 065,1	651,3	664,6	408,6	391,7	400,9	387,4	51,8	108,7
	A	2 430,3	549,2	456,7	260,6	350,6	322,6	295,8	41,3	153,5
	S	3 087,1	618,2	664,9	346,8	434,7	499,8	362,9	42,3	117,6
	O		680,1	691,7		522,9	509,0	383,0	46,9	134,4
	N		662,2					381,9		136,0
extra (EUR-9)										
1974	III	3 451,0	789,9	706,5	328,2	306,1	215,2	869,2	39,8	196,1
	IV	3 904,2	886,3	787,1	365,5	346,8	234,6	1 042,9	40,9	200,2
1975	I	3 609,4	827,3	721,6	317,8	330,2	235,4	967,3	39,3	170,5
	II	3 957,6	942,3	758,6	368,0	399,9	267,5	956,1	48,8	216,4
	III	3 630,3	906,6	613,8	411,2	307,3	232,0	916,1	38,4	205,1
	IV	4 438,1	1 078,8	779,5	422,6	452,5	346,9	1 005,0	51,0	301,8
1976	I	4 356,6	1 047,8	933,0	371,2	342,5	269,2	1 064,6	54,4	273,9
	II	4 695,4	1 128,9	986,2	427,0	384,9	300,4	1 115,2	54,1	298,7
	III	4 583,4	1 103,7	869,1	382,0	385,4	267,6	1 252,2	70,2	253,1
1975	A	1 039,3	270,4	165,2	131,6	83,5	61,7	266,6	11,2	49,1
	S	1 302,9	316,1	226,6	134,2	132,2	79,0	329,3	13,6	71,9
	O	1 432,2	355,1	270,6	112,1	111,8	123,4	353,1	12,8	93,4
	N	1 369,3	327,1	225,5	151,1	160,4	88,4	318,7	19,3	78,8
	D	1 610,8	401,5	286,0	161,4	182,4	106,3	332,4	18,8	122,0
1976	J	1 305,6	306,6	290,9	119,9	108,1	77,6	317,4	19,3	65,8
	F	1 275,0	321,7	255,7	119,4	100,5	85,3	282,1	15,9	94,5
	M	1 734,8	419,4	383,7	130,8	133,9	104,0	433,4	19,2	110,5
	A	1 602,5	366,1	340,1	150,1	126,4	101,4	407,2	16,7	94,5
	M	1 505,7	370,6	306,9	153,8	135,8	91,0	341,8	18,9	87,1
	J	1 569,6	392,2	337,0	119,2	122,7	99,9	366,2	18,1	114,3
	J	1 708,7	384,9	300,1	157,3	131,1	85,5	554,7	20,8	74,3
	A	1 356,4	347,5	284,0	97,6	112,9	75,5	330,6	20,3	88,1
	S	1 508,4	371,4	292,5	127,2	141,5	94,8	364,2	28,1	88,6
	O		423,6	311,6		131,3	95,8	406,2	19,7	87,6
	N		422,4					366,8		123,3

¹⁾ The monthly figures do not include confidential data.

TAB. 7

ÉVOLUTION DU COMMERCE DE LA CE
par classes de produits

export

valeurs en Mio Eur

Period Période	EUR-9	Deutschland	France	Italia ¹⁾	Nederland	Belg.-Lux.	United Kingdom	Ireland	Danmark	
7: MACHINES ET MATÉRIEL DE TRANSPORT										
intra (EUR-9)										
1974	III	6 855,2	2 751,3	1 115,5	786,4	569,0	648,3	829,4	33,6	121,7
	IV	7 778,1	2 980,8	1 392,5	795,0	716,8	800,0	865,6	39,7	187,7
1975	I	6 981,9	2 517,4	1 355,8	735,6	587,2	748,3	845,7	42,2	150,7
	II	8 135,8	2 945,2	1 598,9	864,5	657,3	884,6	964,9	42,7	177,7
	III	7 342,0	2 746,1	1 269,1	829,5	635,5	785,0	878,9	51,0	147,0
	IV	8 973,3	3 239,5	1 609,5	995,0	832,8	995,6	1 056,2	52,7	191,9
1976	I	9 230,2	3 444,5	1 720,5	898,3	707,9	1 131,2	1 115,5	57,1	155,3
	II	10 156,8	3 748,9	1 875,6	1 045,5	817,8	1 254,5	1 146,7	55,8	211,9
	III	8 900,6	3 516,3	1 354,7	1 036,8	714,7	995,5	1 000,9	71,6	210,0
1975	A	1 859,5	745,9	257,9	209,1	165,8	192,6	242,8	12,0	33,5
	S	2 755,5	1 039,8	485,7	313,4	217,8	326,5	293,8	23,8	54,7
	O	3 011,3	1 066,1	585,8	334,5	248,6	329,0	366,0	16,9	64,4
	N	2 865,5	1 045,7	489,6	316,8	283,8	317,5	335,9	19,3	57,0
	D	3 043,7	1 129,2	540,1	349,0	243,0	335,7	356,3	16,3	74,0
1976	J	2 720,3	988,9	514,1	282,3	209,1	312,3	343,0	16,6	53,9
	F	3 012,8	1 131,4	610,4	272,7	208,6	370,3	349,8	22,3	47,4
	M	3 467,7	1 324,1	594,4	339,5	273,4	440,7	421,3	18,3	55,9
	A	3 217,9	1 215,2	612,8	287,5	250,9	419,7	366,6	17,1	48,2
	M	3 402,0	1 268,7	604,5	377,4	258,9	382,3	381,2	19,8	109,1
	J	3 457,5	1 265,0	653,0	376,8	260,4	430,5	396,5	18,9	56,5
	J	3 166,1	1 137,6	584,5	425,4	218,7	298,7	377,7	32,9	90,6
	A	2 375,2	1 063,5	266,3	231,8	185,8	253,6	295,1	15,0	64,0
	S	3 355,9	1 315,2	534,3	387,6	267,6	428,7	342,2	23,2	57,0
	O		1 288,9	598,0		298,6	417,4	326,5	24,2	52,6
	N		1 301,0					373,8		82,1
extra (EUR-9)										
1974	III	10 185,3	4 396,2	1 390,3	1 277,8	446,8	298,7	2 058,8	17,5	299,3
	IV	11 930,0	5 431,0	1 720,8	1 352,4	491,6	346,2	2 253,1	16,0	318,8
1975	I	11 271,3	4 590,5	1 902,5	1 225,9	511,6	398,7	2 354,8	16,2	271,1
	II	12 896,3	5 189,7	2 152,1	1 407,1	723,8	420,7	2 630,8	20,5	351,8
	III	12 051,7	5 014,0	1 962,6	1 482,9	475,6	374,5	2 462,7	21,2	258,4
	IV	13 884,3	5 737,4	2 381,7	1 697,3	619,5	454,8	2 601,7	23,7	368,3
1976	I	13 178,2	5 339,6	2 410,7	1 359,5	536,2	430,0	2 773,1	22,7	306,3
	II	13 674,3	5 549,5	2 640,6	1 501,1	596,5	442,9	2 618,7	27,8	297,2
	III	13 169,8	5 692,3	2 277,1	1 449,3	780,0	368,4	2 315,7	23,5	263,5
1975	A	3 456,2	1 470,3	523,9	406,7	127,7	107,9	733,3	5,7	80,8
	S	3 979,4	1 642,2	631,8	505,3	171,5	126,9	802,1	6,5	93,1
	O	4 640,2	1 911,6	774,9	536,3	207,1	147,7	898,8	7,2	156,5
	N	4 265,4	1 796,2	716,4	500,5	214,7	138,5	785,3	9,2	104,7
	D	4 996,9	2 024,8	901,0	670,1	197,7	159,1	928,1	7,2	109,0
1976	J	4 264,0	1 694,3	759,4	436,4	171,2	137,3	935,3	6,7	123,4
	F	4 044,7	1 621,0	787,3	401,6	166,7	139,0	838,5	8,2	82,4
	M	4 865,6	2 024,3	861,0	513,5	198,3	152,4	1 001,2	7,8	107,1
	A	4 395,5	1 846,0	810,4	453,4	191,7	145,7	850,1	7,6	90,6
	M	4 555,1	1 877,7	862,6	519,0	201,1	156,8	827,2	11,3	99,6
	J	4 718,4	1 825,7	960,1	523,1	200,9	135,1	950,1	8,6	114,8
	J	4 828,2	1 938,4	902,9	624,9	331,9	106,2	836,4	9,0	78,5
	A	3 972,7	1 675,2	725,2	378,6	181,5	133,6	785,5	6,3	86,8
	S	4 438,7	2 078,7	674,7	449,1	266,5	121,6	733,6	8,4	106,3
	O		2 133,7	712,0		260,7	149,0	725,9	7,6	106,9
	N		2 031,6					764,2		102,3

¹⁾ Les chiffres mensuels ne comprennent pas les données confidentielles.

import

value in Mio Eur

Period Période		EUR-9	Deutschland	France	Italia ¹⁾	Nederland	Belg.-Lux.	United Kingdom	Ireland	Danmark
5,6,8: OTHER INDUSTRIAL PRODUCTS										
intra (EUR-9)										
1974	III	13 089,4	3 220,7	2 576,4	1 561,6	2 023,6	1 736,5	1 327,0	254,9	388,6
	IV	12 794,7	3 184,6	2 505,7	1 314,2	2 090,2	1 755,6	1 335,7	232,3	376,4
1975	I	11 959,6	3 015,6	2 395,3	994,9	2 017,1	1 670,6	1 261,8	231,2	373,1
	II	11 915,0	3 135,0	2 490,4	1 013,8	1 913,2	1 648,4	1 113,3	228,6	372,3
	III	11 188,6	3 007,0	2 198,5	1 007,0	1 749,8	1 567,6	1 102,4	214,7	341,5
	IV	13 124,7	3 373,5	2 747,8	1 234,3	2 052,5	1 825,2	1 208,2	262,0	421,2
1976	I	14 121,3	3 513,6	3 118,0	1 291,7	2 103,5	1 981,7	1 359,2	278,5	475,1
	II	14 796,0	3 618,2	3 332,9	1 436,4	2 246,1	2 108,0	1 307,0	263,0	484,3
	III	13 612,4	3 534,4	2 845,8	1 266,9	2 173,6	1 859,1	1 259,8	244,3	428,6
1975	A	3 020,5	870,1	468,8	231,4	528,9	438,6	317,7	56,5	108,5
	S	4 146,7	1 036,8	864,8	406,8	675,6	587,5	371,4	79,3	126,7
	O	4 578,8	1 218,8	958,0	376,0	740,1	627,2	422,7	90,7	145,3
	N	4 125,1	1 065,8	857,7	404,4	657,8	524,8	392,1	86,9	135,5
	D	4 330,7	1 088,7	943,3	460,6	661,0	560,7	399,1	83,9	133,4
1976	J	4 199,6	1 069,1	920,1	390,7	621,0	575,9	412,2	74,8	135,9
	F	4 568,7	1 129,8	1 051,2	401,0	667,3	596,2	472,5	93,0	157,8
	M	5 312,9	1 314,8	1 142,0	492,5	814,7	747,6	514,0	110,0	177,4
	A	4 888,0	1 241,4	1 108,5	420,3	761,5	658,2	442,4	90,5	165,2
	M	4 830,7	1 170,2	1 087,3	530,4	725,2	646,0	426,5	91,9	153,3
	J	4 935,4	1 206,6	1 129,0	477,4	756,1	683,0	443,6	80,4	159,3
	J	4 635,7	1 245,9	1 050,1	472,0	685,6	519,3	441,5	86,8	134,4
	A	3 949,3	1 059,4	700,3	308,8	696,4	576,7	370,5	74,4	162,8
	S	5 005,9	1 229,0	1 125,8	487,2	789,4	659,3	459,5	85,3	170,5
	O		1 339,4	1 109,1		837,8	720,2	447,1	89,2	175,4
	N		1 297,0					484,3		174,9
extra (EUR-9)										
1974	III	8 335,0	2 247,0	1 093,5	851,9	587,8	615,8	2 488,1	63,5	387,2
	IV	7 937,5	2 173,0	1 105,5	760,0	568,2	577,4	2 306,1	60,2	387,0
1975	I	7 338,8	2 066,6	1 083,7	601,5	579,5	468,6	2 122,0	52,2	364,7
	II	7 563,3	2 168,1	1 128,1	601,6	524,3	515,1	2 185,4	48,6	392,1
	III	7 322,4	2 165,0	974,8	635,9	503,3	455,0	2 173,4	48,0	366,8
	IV	8 076,3	2 332,5	1 147,4	709,4	567,8	556,9	2 271,2	57,9	433,3
1976	I	8 778,0	2 543,5	1 295,4	750,3	671,2	620,9	2 365,5	62,6	468,6
	II	9 468,4	2 744,7	1 412,4	864,2	708,3	710,8	2 481,9	68,4	477,8
	III	9 295,1	2 862,2	1 253,0	800,3	712,1	710,0	2 388,9	70,4	498,3
1975	A	2 192,9	651,0	253,0	164,9	155,9	127,7	707,8	13,7	119,0
	S	2 648,0	754,4	355,0	261,4	187,0	172,0	759,1	18,1	141,0
	O	2 838,6	855,4	401,5	212,1	197,0	198,4	804,1	20,8	149,4
	N	2 548,7	703,0	352,0	233,9	176,6	153,0	771,2	18,8	140,2
	D	2 702,9	774,5	396,9	266,6	194,4	200,2	715,8	18,4	136,1
1976	J	2 678,5	776,7	377,2	218,8	215,2	193,6	737,6	20,2	139,2
	F	2 761,1	811,6	425,9	239,7	196,2	181,9	730,5	18,9	156,5
	M	3 293,9	955,2	489,8	286,4	259,8	243,2	864,2	23,5	171,8
	A	3 150,8	916,5	444,9	260,4	239,6	220,9	885,4	22,5	160,7
	M	3 058,9	898,8	471,9	307,5	232,5	234,9	741,0	23,3	148,9
	J	3 242,2	929,4	491,6	290,3	236,2	243,3	864,4	22,1	164,9
	J	3 106,5	947,9	461,9	256,0	244,6	226,9	825,0	22,0	122,3
	A	2 933,4	941,0	337,4	241,2	219,2	236,4	774,5	25,2	158,5
	S	3 279,0	973,3	464,1	299,4	248,4	243,6	846,9	23,0	180,3
	O		1 031,8	453,0		249,4	244,7	806,5	23,6	173,7
	N		988,6					812,2		168,0

¹⁾ The monthly figures do not include confidential data.

TAB. 7

ÉVOLUTION DU COMMERCE DE LA CE
par classes de produits

export

valeurs en Mio Eur

Period Période	EUR-9	Deutschland	France	Italia ¹⁾	Nederland	Belg.-Lux.	United Kingdom	Ireland	Danmark	
5,6,8: AUTRES PRODUITS INDUSTRIELS										
intra (EUR-9)										
1974	III	13 160,4	3 875,8	1 984,2	1 554,2	1 925,8	2 335,7	1 200,6	140,1	144,0
	IV	13 018,1	3 690,9	2 063,7	1 453,6	1 821,6	2 469,5	1 209,5	158,2	151,3
1975	I	12 037,4	3 312,9	2 034,5	1 463,0	1 661,5	2 214,2	1 069,1	140,8	141,5
	II	11 946,4	3 348,1	1 958,1	1 390,3	1 676,7	2 154,1	1 123,4	147,7	148,0
	III	11 269,7	3 133,3	1 749,4	1 635,3	1 624,4	1 875,1	994,7	127,0	130,6
	IV	13 275,3	3 592,7	1 973,9	1 793,8	1 908,8	2 380,5	1 320,4	152,3	152,9
1976	I	14 252,6	4 035,7	2 167,2	1 780,5	2 048,1	2 526,3	1 372,1	158,4	164,3
	II	14 824,2	4 061,4	2 248,0	1 800,4	2 136,5	2 745,4	1 486,5	167,7	178,3
	III	13 788,3	3 892,9	1 919,4	1 970,3	1 908,5	2 413,0	1 363,0	156,3	164,8
1975	A	3 128,9	869,0	447,2	513,6	454,8	504,1	267,2	31,8	41,1
	S	4 138,5	1 181,6	620,3	541,3	607,1	734,2	354,2	49,1	50,7
	O	4 614,2	1 299,5	688,2	585,3	648,5	807,2	472,6	55,2	57,7
	N	4 218,0	1 141,6	626,4	610,3	579,1	757,2	402,4	53,9	47,1
	D	4 332,7	1 153,5	662,6	606,9	575,5	803,5	445,1	43,1	42,3
1976	J	4 255,5	1 195,6	650,2	559,1	623,7	752,8	380,9	49,6	43,6
	F	4 558,2	1 305,6	741,5	550,4	601,7	811,8	439,8	53,5	53,9
	M	5 348,9	1 534,6	772,8	657,6	763,5	958,2	548,5	55,3	58,5
	A	4 794,8	1 374,7	742,5	545,2	662,4	908,7	456,6	52,2	52,7
	M	4 923,7	1 355,0	723,0	669,4	686,3	879,1	497,1	58,1	55,7
	J	4 952,9	1 331,8	778,4	584,2	675,7	937,9	526,8	56,6	61,5
	J	4 707,1	1 305,1	729,3	750,4	549,0	796,4	479,3	57,8	39,8
	A	3 897,5	1 137,2	485,3	535,8	578,9	667,7	403,0	37,4	52,2
	S	5 101,6	1 450,5	728,0	675,7	680,4	955,4	492,7	61,6	57,3
	O		1 479,2	770,0		684,4	1 013,2	480,0	63,1	59,3
	N		1 420,3					527,3		55,8
extra (EUR-9)										
1974	III	13 129,1	4 670,1	1 869,1	1 767,2	898,6	1 086,4	2 465,7	55,1	316,8
	IV	13 587,8	4 767,2	2 056,0	1 856,1	875,9	1 178,4	2 475,9	51,6	326,6
1975	I	11 930,9	3 933,5	2 012,9	1 564,0	763,4	1 049,3	2 248,3	49,6	309,9
	II	11 893,9	3 895,5	2 129,6	1 599,2	762,0	859,7	2 293,9	45,9	308,0
	III	10 987,8	3 668,8	1 773,9	1 680,0	596,4	720,6	2 217,6	43,3	286,2
	IV	12 124,8	3 895,4	2 044,5	1 701,4	706,9	879,1	2 515,5	46,7	335,4
1976	I	11 688,9	3 804,1	1 988,5	1 493,5	708,9	808,8	2 505,4	51,6	328,1
	II	12 596,4	4 032,5	2 160,2	1 660,9	807,5	917,8	2 590,3	58,5	368,6
	III	12 810,3	4 386,1	1 922,6	1 829,1	800,8	912,9	2 545,2	58,7	355,0
1975	A	3 298,9	1 097,1	494,0	503,8	196,9	243,3	652,6	11,3	100,0
	S	3 670,2	1 231,2	559,5	530,9	209,3	234,6	775,3	15,3	114,1
	O	4 205,9	1 339,9	713,0	551,5	253,7	299,5	907,0	15,8	125,6
	N	3 798,4	1 267,0	637,1	519,7	219,4	269,0	761,9	15,2	109,1
	D	4 128,3	1 293,4	698,0	638,5	234,1	296,2	851,0	15,7	101,4
1976	J	3 587,7	1 174,5	603,5	451,8	245,6	250,8	758,2	16,3	87,1
	F	3 689,3	1 196,9	670,6	453,1	206,7	248,3	786,0	19,1	108,6
	M	4 380,4	1 432,8	711,9	571,5	256,5	307,3	957,2	16,2	127,0
	A	4 025,7	1 331,2	688,2	500,2	246,4	283,0	840,4	19,0	117,5
	M	4 222,4	1 376,8	714,3	595,5	276,6	291,1	830,6	21,3	116,2
	J	4 302,0	1 324,5	751,8	545,1	283,9	336,9	912,9	17,8	129,0
	J	4 450,2	1 489,8	745,7	691,3	260,9	295,6	858,3	20,5	88,0
	A	4 030,8	1 387,9	545,9	582,0	282,4	256,8	836,5	15,7	123,6
	S	4 341,7	1 508,4	648,8	549,1	257,7	355,8	866,0	22,3	133,6
	O		1 492,1	761,7		263,9	377,8	807,3	20,3	138,9
	N		1 512,0					849,3		127,5

¹⁾ Les chiffres mensuels ne comprennent pas les données confidentielles.

import

value in Mio Eur

Period Période	EUR-9	Deutschland	France	Italia ¹⁾	Nederland	Belg.-Lux.	United Kingdom	Ireland	Danmark	
5: CHEMICALS										
intra (EUR-9)										
1974	III	3 598,4	801,8	692,7	550,7	472,3	454,8	443,8	74,2	108,0
	IV	3 172,3	703,8	600,8	455,8	433,6	434,3	368,3	70,6	105,0
1975	I	2 871,1	660,3	589,5	350,0	391,5	371,9	308,3	78,8	120,8
	II	2 797,6	676,2	576,4	348,2	388,1	356,7	269,3	68,1	114,4
	III	2 715,0	675,3	505,4	378,3	346,5	382,3	271,8	57,8	97,5
	IV	3 329,8	808,2	668,2	469,8	423,8	460,7	309,4	74,9	114,8
1976	I	3 613,6	826,3	745,5	507,9	464,2	457,8	395,9	86,8	129,3
	II	3 840,8	898,9	785,1	540,7	506,2	513,2	385,7	75,9	135,0
	III	3 473,1	870,4	642,2	463,0	473,1	442,0	394,5	64,9	123,0
1975	A	745,9	200,9	110,5	94,9	106,6	101,6	85,0	14,1	32,3
	S	987,2	237,7	197,5	150,8	130,0	125,5	88,1	20,4	37,1
	O	1 084,9	271,6	227,4	143,3	140,9	136,5	101,0	24,5	39,7
	N	1 063,0	260,4	216,4	156,9	147,7	121,8	99,5	23,7	36,6
	D	1 133,7	275,8	227,5	171,5	139,4	146,8	109,7	26,7	36,3
1976	J	1 121,3	265,5	235,3	156,1	146,3	139,1	118,9	22,7	37,4
	F	1 150,3	256,0	247,2	162,7	140,6	136,8	136,9	29,1	41,1
	M	1 324,1	304,8	262,1	187,4	177,0	160,1	147,3	34,8	50,5
	A	1 206,3	298,4	256,8	147,5	168,7	142,8	118,3	27,1	46,7
	M	1 258,7	293,2	255,3	211,4	161,0	143,4	124,3	27,0	43,0
	J	1 291,7	307,3	271,3	181,0	170,4	152,2	143,5	21,6	44,4
	J	1 175,1	305,4	237,5	170,7	146,6	120,1	139,1	23,4	32,4
	A	1 008,8	267,5	161,7	111,4	159,4	127,4	116,0	20,3	45,1
	S	1 249,4	297,5	251,7	181,6	165,0	144,3	141,3	22,3	45,8
	O		315,9	244,6		165,1	150,0	122,6	23,4	45,0
	N		311,5					130,0		45,6
extra (EUR-9)										
1974	III	1 489,9	324,3	261,9	176,8	145,4	98,2	390,8	12,8	79,6
	IV	1 379,0	298,7	260,7	146,1	138,2	91,6	342,4	14,7	86,5
1975	I	1 252,1	268,1	245,5	132,9	130,1	73,2	312,5	12,7	77,1
	II	1 225,9	282,6	230,5	128,1	122,9	83,8	282,2	8,2	87,6
	III	1 207,6	296,2	203,6	153,7	111,5	77,8	289,7	7,6	67,5
	IV	1 369,1	321,2	251,6	165,0	128,6	97,2	317,0	12,9	75,5
1976	I	1 494,6	342,2	294,4	180,6	151,4	116,9	309,1	15,1	85,0
	II	1 588,5	378,6	324,1	185,8	162,6	123,0	319,1	13,9	81,3
	III	1 542,8	403,0	280,3	167,7	156,6	110,5	341,6	13,8	69,2
1975	A	359,9	84,1	52,0	48,9	32,7	24,2	93,1	2,5	22,4
	S	427,4	103,1	69,5	63,0	37,5	26,9	100,6	2,8	24,0
	O	447,8	101,7	88,3	50,9	40,2	31,4	105,4	4,5	25,3
	N	443,2	95,8	77,2	56,9	44,8	26,4	114,6	3,9	23,7
	D	475,8	123,5	86,9	57,6	43,8	36,6	98,3	4,4	24,7
1976	J	457,2	103,5	86,5	51,3	47,3	45,1	92,7	5,4	25,3
	F	482,8	119,5	100,4	58,6	44,6	33,2	94,7	4,3	27,6
	M	545,2	119,1	107,0	69,3	59,5	38,2	113,9	5,4	32,8
	A	527,2	140,6	93,4	53,3	55,9	41,3	106,1	4,5	32,2
	M	513,4	113,4	116,2	70,1	53,4	35,8	95,6	5,5	23,6
	J	542,3	124,6	113,5	62,4	53,3	40,7	117,4	3,9	26,5
	J	542,3	138,2	120,1	54,6	59,3	36,6	110,6	4,0	18,9
	A	488,6	140,0	80,9	50,5	41,2	36,9	108,8	5,2	25,0
	S	513,5	124,8	82,7	62,1	56,1	34,8	121,6	4,7	26,7
	O		132,8	101,9		49,3	33,8	100,7	4,9	25,4
	N		132,8					102,8		27,4

¹⁾ The monthly figures do not include confidential data.

TAB. 7

ÉVOLUTION DU COMMERCE DE LA CE
par classes de produits

export

valeurs en Mio Eur

Period Période	EUR-9	Deutschland	France	Italia ¹⁾	Nederland	Belg.-Lux.	United Kingdom	Ireland	Danmark	
5: PRODUITS CHIMIQUES										
intra (EUR-9)										
1974	III	3 586,2	1 102,1	507,8	240,6	759,1	524,5	395,0	25,5	31,7
	IV	3 152,1	923,4	454,0	194,8	650,5	479,4	390,5	30,4	29,1
1975	I	2 874,5	863,6	443,3	174,5	571,8	444,2	320,1	25,4	31,5
	II	2 818,0	830,1	426,6	178,5	565,8	438,4	320,8	28,7	29,1
	III	2 656,6	753,5	402,3	167,1	581,7	425,2	274,9	21,1	30,9
	IV	3 291,0	936,6	482,8	217,1	722,6	521,7	345,3	31,9	33,0
1976	I	3 607,0	1 104,9	512,8	202,0	770,2	549,6	399,7	29,3	38,5
	II	3 794,4	1 121,7	536,5	247,0	820,3	590,2	403,1	36,0	39,5
	III	3 453,3	1 008,3	474,0	232,2	730,3	563,2	375,3	32,6	37,4
1975	A	729,6	204,9	110,0	48,0	150,9	121,0	80,2	5,1	9,4
	S	957,5	279,8	143,8	59,0	203,5	158,1	94,4	8,6	10,3
	O	1 086,7	330,4	147,1	59,3	238,8	175,5	113,7	10,8	11,1
	N	1 048,6	301,4	164,2	78,3	208,0	169,8	104,8	12,0	10,1
	D	1 101,1	306,4	173,3	80,4	220,9	175,3	127,0	9,0	8,8
1976	J	1 115,8	332,7	149,9	66,0	245,1	178,8	122,4	9,2	11,8
	F	1 142,6	357,9	184,6	54,5	220,9	176,7	126,5	9,6	12,0
	M	1 317,1	414,4	177,8	75,9	283,3	193,0	150,4	10,6	11,8
	A	1 188,2	366,5	170,8	71,6	240,6	191,2	126,0	10,4	11,1
	M	1 240,1	379,3	180,3	88,9	251,8	182,3	133,6	12,6	11,4
	J	1 270,1	376,0	184,3	79,1	256,1	204,8	143,2	12,6	14,0
	J	1 159,5	341,1	177,7	82,1	218,8	182,5	136,1	10,9	10,4
	A	1 031,3	301,0	132,7	72,4	219,1	170,9	115,6	7,6	12,0
	S	1 210,6	366,2	168,3	72,1	243,1	205,9	128,7	14,1	12,3
	O		375,5	187,2		244,7	217,3	122,5	14,1	11,7
	N		366,2					132,7		11,0
extra (EUR-9)										
1974	III	4 004,8	1 505,4	517,0	481,9	476,4	235,1	679,3	24,5	85,2
	IV	3 765,3	1 341,7	548,4	425,3	440,2	232,3	671,8	22,7	83,0
1975	I	3 372,1	1 168,2	535,5	337,9	397,2	212,4	611,1	24,6	85,4
	II	3 261,4	1 121,1	548,2	318,7	372,2	202,7	602,5	17,4	78,9
	III	2 955,1	1 080,2	448,0	314,0	289,2	167,6	568,5	15,1	72,5
	IV	3 254,3	1 213,3	484,9	320,8	332,4	197,0	607,4	16,9	81,5
1976	I	3 443,1	1 290,9	524,5	287,9	346,6	202,1	686,5	20,2	84,5
	II	3 740,6	1 365,9	581,7	347,4	385,2	228,1	711,5	27,5	93,4
	III	3 701,9	1 418,6	522,6	352,2	379,7	216,0	695,6	26,3	90,9
1975	A	916,4	350,2	132,2	90,8	97,1	50,0	169,5	3,8	22,9
	S	989,5	365,2	145,3	97,7	96,2	58,2	194,5	5,2	27,2
	O	1 092,1	409,3	152,5	102,9	111,5	66,7	213,6	5,8	29,7
	N	1 007,9	384,7	158,6	90,0	102,3	53,9	187,4	5,3	25,7
	D	1 158,8	419,7	173,7	128,8	118,8	78,5	208,5	5,8	24,8
1976	J	1 071,2	399,0	152,7	86,7	123,4	63,4	214,5	6,9	24,5
	F	1 084,9	412,7	180,6	78,5	98,8	66,3	212,5	8,3	27,3
	M	1 276,1	479,2	190,5	115,2	124,4	71,0	258,7	5,1	32,0
	A	1 193,0	445,2	186,5	95,4	119,3	72,3	234,5	9,4	30,4
	M	1 257,3	469,1	190,8	129,5	135,8	66,4	226,6	10,5	28,6
	J	1 265,1	451,6	202,6	106,2	130,1	84,2	249,3	7,2	33,7
	J	1 267,8	491,3	197,3	119,5	124,5	65,6	232,9	7,9	28,8
	A	1 217,9	457,9	156,6	118,0	137,8	72,5	235,6	8,0	31,5
	S	1 213,3	469,5	172,7	104,1	117,5	76,7	231,9	10,2	30,7
	O		449,2	256,5		120,5	75,6	217,6	7,6	30,7
	N		460,4					218,3		28,8

¹⁾ Les chiffres mensuels ne comprennent pas les données confidentielles.

import

value in Mio Eur

Period Période	EUR-9	Deutschland	France	Italia ¹⁾	Nederland	Belg.-Lux.	United Kingdom	Ireland	Danmark	
6: MANUFACTURED GOODS CLASSIFIED BY MATERIAL										
intra (EUR-9)										
1974	III	6 708,0	1 608,0	1 371,7	834,2	1 045,0	891,5	614,4	124,5	218,6
	IV	6 802,1	1 666,0	1 406,1	700,8	1 112,7	921,4	681,0	107,8	206,5
1975	I	6 225,7	1 538,1	1 274,8	507,4	1 075,5	867,2	668,5	104,6	189,6
	II	6 328,3	1 672,9	1 380,0	502,2	1 022,0	895,2	553,9	107,5	190,8
	III	5 513,9	1 445,2	1 130,3	465,6	879,7	754,1	564,0	101,8	173,2
	IV	6 604,9	1 674,2	1 447,7	584,4	1 030,0	930,0	598,3	120,4	219,9
1976	I	7 059,2	1 731,9	1 659,2	606,7	1 026,8	1 016,4	644,4	125,9	247,8
	II	7 695,8	1 898,6	1 844,6	703,0	1 134,6	1 120,2	613,0	123,7	258,2
	III	6 789,0	1 747,2	1 519,2	633,5	1 057,5	930,4	576,3	117,5	207,3
1975	A	1 439,5	396,6	217,7	101,3	273,4	212,1	157,9	27,0	53,5
	S	2 071,9	502,0	455,7	187,2	335,5	302,1	187,8	38,0	63,6
	O	2 299,8	600,3	498,0	176,1	367,7	329,4	210,3	43,2	74,9
	N	2 074,3	535,7	447,2	187,8	321,5	279,5	193,4	39,1	70,1
	D	2 211,8	538,9	508,1	224,5	342,1	291,2	197,4	37,8	71,7
1976	J	2 118,4	521,6	482,6	183,2	311,6	306,6	204,9	35,5	72,3
	F	2 283,2	560,5	561,7	186,2	324,2	293,5	233,4	41,1	82,5
	M	2 650,1	649,8	612,2	232,9	390,9	393,5	232,2	49,0	89,6
	A	2 548,1	645,9	605,3	209,9	376,9	358,4	225,1	41,0	85,6
	M	2 526,4	617,4	609,5	249,7	367,9	359,3	197,2	42,9	82,5
	J	2 586,8	635,3	623,9	236,7	392,9	378,3	193,5	39,8	86,4
	J	2 360,2	624,6	577,7	238,0	344,3	261,6	198,4	42,6	73,1
	A	1 928,4	511,5	349,0	153,8	330,8	297,4	167,7	35,0	83,1
	S	2 530,1	611,1	610,8	242,3	383,4	336,3	216,4	40,8	89,0
	O		668,4	595,1		410,9	382,3	213,1	42,0	92,2
	N		671,1				237,2			93,1
extra (EUR-9)										
1974	III	4 900,1	1 206,1	583,3	555,5	254,4	441,0	1 612,9	37,4	209,5
	IV	4 666,0	1 165,8	589,0	500,3	249,9	408,5	1 507,4	34,6	210,6
1975	I	4 194,1	1 080,9	569,6	383,4	263,6	317,2	1 354,2	30,0	195,2
	II	4 337,0	1 141,6	611,1	364,3	221,9	352,8	1 402,0	30,1	213,2
	III	4 041,9	1 071,7	492,5	378,2	203,3	295,4	1 374,1	30,2	196,4
	IV	4 442,4	1 137,3	575,0	421,4	237,4	374,8	1 426,5	33,2	236,7
1976	I	4 818,2	1 256,6	645,9	447,9	296,4	405,1	1 483,5	34,8	248,1
	II	5 337,7	1 417,3	689,9	537,6	310,1	481,6	1 598,9	38,0	264,3
	III	5 143,8	1 426,9	607,6	501,5	297,8	490,7	1 483,9	41,2	294,1
1975	A	1 230,7	331,5	127,3	97,5	61,8	78,2	462,7	8,4	63,2
	S	1 440,2	360,0	176,9	147,4	74,6	114,8	480,1	11,3	75,1
	O	1 548,9	417,2	203,0	120,9	79,8	135,9	500,2	12,1	79,9
	N	1 411,8	348,5	176,5	139,7	70,9	101,6	486,0	10,6	78,0
	D	1 495,9	371,9	196,5	163,0	86,8	135,7	456,2	10,4	75,3
1976	J	1 463,1	385,3	185,9	134,1	97,8	119,2	453,8	10,7	76,3
	F	1 503,9	390,9	211,0	142,3	84,4	117,8	465,2	10,6	81,8
	M	1 821,1	480,5	247,7	168,7	114,2	167,7	542,3	13,4	86,6
	A	1 772,1	447,0	217,7	165,7	102,0	144,8	599,9	12,1	82,2
	M	1 708,4	479,0	225,1	184,3	100,5	164,5	460,3	12,0	82,8
	J	1 846,9	491,3	245,5	182,9	107,6	167,4	542,7	13,0	96,5
	J	1 704,7	475,7	219,1	155,2	101,3	157,2	516,9	13,1	66,3
	A	1 646,8	481,8	154,5	153,7	97,8	163,5	492,1	15,3	88,2
	S	1 809,1	469,4	239,3	190,1	98,8	170,6	529,2	12,7	99,0
	O		510,3	216,1		110,5	175,2	519,8	13,6	95,9
	N		506,5				506,3			92,4

¹⁾ The monthly figures do not include confidential data.

TAB. 7

ÉVOLUTION DU COMMERCE DE LA CE
par classes de produits

export

valeurs en Mio Eur

Period Période	EUR-9	Deutschland	France	Italia ¹⁾	Nederland	Belg.-Lux.	United Kingdom	Ireland	Danmark	
6: ARTICLES MANUFACTURÉS CLASSÉS PAR MATIÈRES										
intra (EUR-9)										
1974	III	6 757,0	2 062,5	1 052,6	621,4	839,6	1 474,4	579,2	71,1	56,4
	IV	6 979,5	2 046,5	1 179,3	624,2	813,3	1 605,1	570,8	78,6	61,8
1975	I	6 242,3	1 751,2	1 108,4	587,0	747,3	1 408,3	519,7	67,5	52,9
	II	6 396,0	1 825,0	1 089,1	654,9	773,1	1 363,1	563,2	70,0	57,7
	III	5 651,0	1 646,6	891,4	678,0	711,3	1 127,8	489,2	60,6	46,1
	IV	6 749,7	1 843,8	1 055,6	782,2	806,4	1 455,9	678,4	70,3	57,0
1976	I	7 192,9	2 035,6	1 138,5	725,7	897,5	1 572,6	688,2	74,3	60,5
	II	7 780,6	2 085,5	1 246,4	836,9	926,5	1 751,0	788,0	76,9	69,5
	III	6 936,0	1 970,3	1 014,5	810,6	824,2	1 481,0	701,7	72,8	60,9
1975	A	1 567,2	462,8	232,1	211,8	212,2	300,1	119,3	15,0	13,9
	S	2 091,5	619,8	308,7	225,7	274,7	443,3	178,4	23,2	17,7
	O	2 343,3	658,1	365,8	247,4	280,3	486,9	258,7	24,9	21,1
	N	2 155,9	582,9	335,4	273,2	254,8	462,9	204,4	24,9	17,4
	D	2 217,7	603,1	356,0	265,8	245,7	495,8	215,0	20,5	15,6
1976	J	2 138,7	618,3	345,8	227,5	266,2	462,1	181,5	22,8	14,5
	F	2 288,6	644,9	382,0	216,1	270,8	508,2	221,0	25,4	20,3
	M	2 730,8	772,5	409,2	277,1	338,9	600,3	284,0	26,0	22,8
	A	2 507,8	706,6	405,8	242,3	298,7	576,5	233,3	23,7	21,0
	M	2 611,2	692,3	402,3	323,5	311,0	568,4	265,3	26,7	21,8
	J	2 617,3	686,6	434,7	267,1	296,0	598,8	284,4	26,3	23,4
	J	2 404,3	671,2	384,8	321,5	237,7	504,2	242,6	27,4	14,8
	A	1 896,3	561,0	246,7	201,3	256,1	393,9	199,4	17,4	20,4
	S	2 628,3	738,1	396,3	286,8	297,8	595,2	263,4	28,2	22,5
	O		745,4	419,0		301,4	629,5	256,1	29,8	24,9
	N		722,5					285,2		23,3
extra (EUR-9)										
1974	III	6 748,6	2 417,1	984,1	837,4	331,3	775,6	1 268,4	19,4	115,3
	IV	7 364,4	2 649,6	1 115,6	979,6	327,1	863,8	1 283,6	16,7	128,5
1975	I	6 411,7	2 136,9	1 090,1	839,5	265,6	758,4	1 184,6	15,0	121,6
	II	6 387,9	2 091,6	1 161,8	911,2	284,5	583,7	1 211,8	17,2	126,0
	III	5 696,6	1 883,2	932,9	913,4	221,0	483,9	1 133,6	17,6	111,0
	IV	6 326,0	1 934,2	1 129,4	884,7	260,2	597,4	1 370,7	18,4	131,1
1976	I	5 756,8	1 781,8	1 024,6	739,0	252,9	525,6	1 291,6	19,8	121,5
	II	6 257,2	1 903,0	1 102,7	833,7	311,2	608,3	1 336,3	18,8	143,2
	III	6 298,3	2 068,3	978,7	891,9	311,2	607,3	1 295,8	19,3	125,7
1975	A	1 698,0	532,6	258,0	283,8	75,1	172,5	330,8	4,8	40,5
	S	1 878,2	617,2	287,9	290,1	81,4	151,3	397,2	6,5	44,2
	O	2 209,5	662,6	408,9	284,3	100,7	198,9	499,6	6,6	49,7
	N	2 003,8	648,9	350,4	276,8	80,2	192,7	405,6	6,1	43,0
	D	2 112,5	627,0	372,7	328,3	79,2	190,4	468,9	5,7	40,2
1976	J	1 783,0	565,3	327,6	226,6	75,9	164,1	384,2	5,9	33,4
	F	1 797,4	536,5	346,7	223,3	81,3	156,8	405,5	6,9	40,3
	M	2 166,1	680,1	349,6	281,8	95,6	203,7	499,3	7,0	49,0
	A	2 006,5	622,4	352,1	265,0	93,6	181,8	440,5	6,1	45,1
	M	2 091,5	659,2	361,5	291,1	100,1	200,0	425,1	6,3	48,3
	J	2 148,2	621,5	386,4	273,0	116,8	225,3	467,1	6,3	51,6
	J	2 164,2	681,6	375,7	330,4	99,6	201,7	437,1	7,2	30,8
	A	1 958,1	661,6	272,0	289,1	111,4	158,9	414,3	4,7	46,1
	S	2 196,7	725,1	340,2	277,9	100,3	243,9	451,5	7,4	50,5
	O		724,3	356,1		104,5	270,2	410,5	7,8	54,1
	N		745,8					440,0		50,2

¹⁾ Les chiffres mensuels ne comprennent pas les données confidentielles.

import

value in Mio Eur

Period Période	EUR-9	Deutschland	France	Italia ¹⁾	Nederland	Belg.-Lux.	United Kingdom	Ireland	Denmark	
8: MISCELLANEOUS MANUFACTURED ARTICLES										
intra (EUR-9)										
1974	III	2 783,0	810,9	511,8	176,5	506,2	390,2	268,8	56,3	62,0
	IV	2 820,9	814,8	498,8	157,5	544,0	400,0	286,4	53,8	64,9
1975	I	2 683,0	817,3	531,0	137,6	550,1	431,5	285,1	47,7	62,7
	II	2 789,1	781,9	534,0	163,4	503,1	396,4	290,2	52,9	67,2
	III	2 959,7	886,5	562,8	163,1	523,5	431,2	266,7	55,1	70,8
	IV	3 190,0	891,1	631,9	180,2	598,7	434,5	300,5	66,7	86,5
1976	I	3 448,5	955,4	713,3	177,2	612,5	507,5	318,9	65,8	97,9
	II	3 259,3	820,6	703,2	192,8	605,2	474,6	308,3	63,4	91,2
	III	3 350,2	916,7	684,4	170,3	643,0	486,6	289,0	61,9	98,3
1975	A	835,1	272,6	140,5	35,2	148,9	124,9	74,8	15,4	22,7
	S	1 088,3	297,1	211,6	68,8	210,1	159,9	93,9	20,9	26,0
	O	1 194,1	346,9	232,6	56,7	231,5	161,2	111,4	23,0	30,8
	N	987,9	269,7	194,1	59,7	188,7	123,6	99,2	24,1	28,8
	D	985,2	274,0	207,7	64,5	179,4	122,8	92,0	19,4	25,5
1976	J	959,9	281,9	202,1	51,3	163,1	130,2	88,3	16,6	26,3
	F	1 135,3	313,2	242,2	52,1	202,5	165,9	102,2	22,8	34,3
	M	1 338,7	360,3	267,7	72,1	246,7	193,9	134,4	26,2	37,3
	A	1 133,6	297,0	246,4	62,8	215,9	157,0	99,0	22,5	33,0
	M	1 045,6	259,5	222,5	69,4	196,2	143,3	105,0	22,0	27,9
	J	1 056,9	264,1	233,7	59,7	192,8	152,5	106,6	19,0	28,5
	J	1 100,3	315,9	235,0	63,3	194,7	137,6	104,0	20,8	28,9
	A	1 012,1	280,4	189,5	43,7	206,2	151,8	86,9	19,1	34,6
	S	1 226,4	320,4	263,3	63,3	241,0	178,7	101,7	22,2	35,8
	O		355,1	269,4		261,8	187,9	111,5	23,8	38,2
	N		314,4					117,1		36,2
extra (EUR-9)										
1974	III	1 945,0	716,5	248,3	119,6	188,0	76,7	484,4	13,3	98,2
	IV	1 892,4	708,4	255,8	113,6	180,1	77,4	456,3	10,9	89,9
1975	I	1 892,3	717,5	268,6	85,1	185,8	78,2	455,4	9,4	92,3
	II	2 000,4	743,9	286,4	109,3	179,5	78,5	501,3	10,3	91,3
	III	2 073,0	797,1	278,7	104,0	188,5	81,8	509,6	10,2	103,0
	IV	2 264,9	874,0	320,7	123,0	201,8	84,8	527,7	11,9	121,1
1976	I	2 465,2	944,7	355,2	121,8	223,4	98,9	572,9	12,8	135,5
	II	2 542,1	948,8	398,4	140,8	235,7	106,2	563,8	16,5	132,1
	III	2 608,4	1 032,3	365,0	131,1	257,7	108,7	563,4	15,3	134,9
1975	A	602,3	235,4	73,7	18,4	61,3	25,2	152,0	2,9	33,3
	S	780,1	291,3	108,7	51,0	74,9	30,3	178,1	3,9	41,9
	O	841,9	336,5	110,2	40,2	77,1	31,0	198,5	4,2	44,2
	N	693,7	258,8	98,3	37,3	60,9	25,1	170,6	4,2	38,6
	D	731,1	279,1	113,5	45,9	63,8	27,9	161,3	3,6	36,1
1976	J	758,3	287,9	104,8	33,4	70,1	29,3	191,1	4,1	37,6
	F	774,4	301,2	114,5	38,8	67,2	30,9	170,6	4,0	47,2
	M	927,6	355,6	135,1	48,4	86,1	37,3	208,0	4,7	52,5
	A	851,5	328,9	133,8	41,3	81,7	34,8	179,4	5,3	46,3
	M	837,1	306,4	130,7	53,2	78,6	34,6	185,1	5,8	42,5
	J	853,0	313,5	132,6	45,1	75,3	35,2	204,3	5,2	41,9
	J	859,6	334,1	122,7	46,2	84,0	33,1	197,5	4,9	37,2
	A	797,9	319,2	102,0	37,0	80,1	36,0	173,6	4,7	45,3
	S	956,4	379,1	142,1	47,2	93,5	38,2	196,1	5,6	54,7
	O		388,6	135,0		89,6	35,7	186,1	5,0	52,4
	N		349,3					203,0		48,3

¹⁾ The monthly figures do not include confidential data.

TAB. 7

ÉVOLUTION DU COMMERCE DE LA CE
par classes de produits

export

valeur en Mio Eur

Period Période	EUR-9	Deutschland	France	Italia ¹⁾	Nederland	Belg.-Lux.	United Kingdom	Ireland	Danmark	
8: ARTICLES MANUFACTURÉS DIVERS										
intra (EUR-9)										
1974	III	2 817,1	711,2	423,9	692,2	327,1	336,8	226,5	43,6	56,0
	IV	2 886,4	721,1	430,4	634,6	357,9	384,6	248,2	49,2	60,3
1975	I	2 920,7	698,0	482,7	701,5	342,4	361,6	229,3	47,9	57,1
	II	2 732,4	693,0	442,4	557,0	337,8	352,5	239,5	49,0	61,3
	III	2 962,2	733,2	455,7	790,2	331,4	322,2	230,6	45,2	53,6
	IV	3 234,6	812,3	435,4	794,5	379,9	402,8	296,6	50,1	62,9
1976	I	3 452,7	895,2	515,9	852,9	380,4	404,1	284,2	54,8	65,3
	II	3 249,2	854,1	465,2	716,5	389,8	404,2	295,4	54,8	69,3
	III	3 399,0	914,3	431,0	927,5	354,0	368,8	286,0	50,9	66,5
1975	A	832,2	201,3	105,0	253,8	91,8	83,1	67,6	11,7	17,8
	S	1 089,3	281,9	167,8	256,6	128,9	132,8	81,4	17,2	22,7
	O	1 184,2	310,9	175,3	278,6	129,4	144,7	100,2	19,5	25,5
	N	1 013,4	257,3	126,7	258,8	116,2	124,5	93,3	17,1	19,6
	D	1 013,9	244,1	133,3	260,7	108,9	132,4	103,1	13,7	17,9
1976	J	1 001,0	244,6	154,5	265,7	112,4	111,9	77,0	17,6	17,3
	F	1 027,0	302,9	175,0	279,7	110,0	126,9	92,3	18,6	21,6
	M	1 301,0	347,7	185,8	304,6	141,4	164,8	114,1	18,7	24,0
	A	1 098,8	301,5	165,9	231,3	123,1	141,0	97,3	18,1	20,6
	M	1 072,4	283,4	140,4	257,1	123,6	128,4	98,2	18,8	22,5
	J	1 065,4	269,2	159,4	237,9	123,5	134,3	99,3	17,7	24,1
	J	1 143,4	292,8	166,8	346,8	92,4	109,7	100,7	19,5	14,6
	A	969,9	275,2	105,8	262,0	103,6	102,8	88,0	12,5	19,9
	S	1 262,7	346,3	163,4	316,8	139,6	154,3	100,5	19,2	22,5
	O		358,3	163,7		138,3	166,4	101,4	19,1	22,7
	N		331,6					109,5		21,5
extra (EUR-9)										
1974	III	2 375,8	747,6	368,0	447,9	90,9	75,7	518,0	11,3	116,3
	IV	2 458,1	775,9	392,1	451,2	108,6	82,4	520,5	12,2	115,5
1975	I	2 147,0	628,5	387,3	386,6	100,8	78,5	452,6	9,9	102,9
	II	2 244,7	682,9	419,8	369,3	105,3	73,4	479,7	11,3	103,1
	III	2 336,1	705,5	393,1	453,5	86,2	69,2	515,5	10,6	102,7
	IV	2 544,6	747,9	430,2	496,0	114,4	84,6	537,4	11,3	122,8
1976	I	2 489,0	731,4	439,4	466,6	109,4	81,2	527,3	11,6	122,1
	II	2 598,6	763,5	475,8	479,9	111,2	81,4	542,5	12,2	132,1
	III	2 810,1	899,1	421,3	584,9	109,9	89,5	553,9	13,1	138,3
1975	A	684,5	214,3	103,9	129,3	24,7	20,8	152,3	2,6	36,6
	S	802,4	248,8	126,3	143,1	31,7	25,1	181,2	3,6	42,6
	O	904,2	268,1	151,6	164,2	41,4	33,9	195,5	3,4	46,1
	N	786,6	233,4	128,1	152,9	36,9	22,4	168,9	3,8	40,3
	D	857,1	246,6	151,6	181,4	36,0	27,4	173,5	4,2	36,4
1976	J	733,6	210,2	123,2	138,5	46,3	23,2	159,5	3,5	29,2
	F	807,0	247,7	143,3	151,2	26,5	25,3	168,0	4,0	41,0
	M	938,2	273,5	171,8	174,5	36,5	32,7	199,2	4,1	45,9
	A	826,2	263,6	149,6	139,7	33,6	28,9	165,3	3,5	42,0
	M	873,6	248,5	162,1	174,9	40,7	24,7	178,9	4,4	39,3
	J	888,8	251,4	162,8	165,8	37,0	27,3	196,4	4,3	43,7
	J	1 018,3	316,9	172,6	241,4	36,8	28,4	188,3	5,4	28,4
	A	854,8	268,4	117,2	174,9	33,2	25,4	186,6	2,9	46,1
	S	931,7	313,8	135,9	167,2	39,9	35,1	182,7	4,8	52,3
	O		318,5	149,2		38,9	32,0	179,1	4,9	54,1
	N		305,8					191,1		48,5

¹⁾ Les chiffres mensuels ne comprennent pas les données confidentielles.

TRADE OF THE EC
by products

TAB. 8

import
INTRA (EUR-9)

CST	Produits - Products	1978	EUR-9 ⁽¹⁾	Deutschland	France	Italie	Nederland ⁽¹⁾	Belg.-Lux.	United Kingdom	Irland	Danmark
001	LIVE ANIMALS	1000 EUR	AQU 105363	14938	12074	59737	1270	7376	8263	1681	24
		TONS	SEP 132703	12831	15282	81973	1970	8449	10151	2036	11
011	MEAT, FRESH, CHILLED OR FROZEN	1000 EUR	AQU 85014	14670	10950	38677	924	6167	11274	2330	22
		TONS	SEP 100907	13217	12841	51669	1327	6371	12645	2821	16
012	MEAT ETC. DRIED, SALTED OR SMOK.	1000 EUR	AQU 25433	1235	2074	3	30	499	21415	172	5
		TONS	SEP 34807	1663	2757	37	51	662	29474	162	1
013	PREPARED OR PRESERVED MEAT	1000 EUR	AQU 20564	391	507	1	13	138	19373	139	1
		TONS	SEP 28021	529	663	9	11	141	26532	136	
022	MILK AND CREAM	1000 EUR	AQU 30365	10840	3285	345	742	2705	12045	352	51
		TONS	SEP 37977	11844	3138	811	929	2665	18313	164	113
023	BUTTER	1000 EUR	AQU 18968	6370	1549	180	420	1689	8526	215	19
		TONS	SEP 24757	6914	1522	472	526	1874	13264	140	45
024	CHEESE AND CURD	1000 EUR	AQU 57326	22171	854	16460	10647	3628	2448	414	704
		TONS	SEP 59171	13627	1979	22474	12763	3930	2884	457	1057
025	BIRDS' EGGS	1000 EUR	AQU 161267	32916	2927	78676	23986	6457	3868	11104	1333
		TONS	SEP 189160	23225	6644	111924	25737	6515	4777	8724	1614
031	FISH, FRESH & SIMPLY PRESERVED	1000 EUR	AQU 62754	9638	9149	8769	895	8810	25252	210	241
		TONS	SEP 64003	4325	16317	11069	1753	10164	20165		
032	PREPAR. OR PRESERV. FISH, CRUST.	1000 EUR	AQU 36812	4531	4385	4352	761	5005	17577	146	200
		TONS	SEP 38090	2057	7741	1159	5811	14036			
041	WHEAT AND MESLIN	1000 EUR	AQU 75921	29277	6606	19814	1663	6998	11174	137	252
		TONS	SEP 87036	26403	9079	22968	1818	7201	19127	138	302
042	RICE	1000 EUR	AQU 44824	16280	3620	11838	1048	3314	8496	128	100
		TONS	SEP 52505	14272	4749	13708	989	3259	15262	99	168
043	BARLEY	1000 EUR	AQU 17899	15085	963	687	240	347	427	90	60
		TONS	SEP 18290	15015	1099	710	312	409	565	95	85
044	MAIZE	1000 EUR	AQU 20750	18056	799	565	438	299	447	111	35
		TONS	SEP 20879	17844	1038	517	404	378	493	153	51
045	OTHER CEREALS	1000 EUR	AQU 40532	7922	11179	7687	3625	5327	3484	284	1024
		TONS	SEP 47868	15120	11605	6740	4146	5702	3460	200	895
046	MEAL AND FLOUR OF WHEAT	1000 EUR	AQU 45723	10143	10311	6100	8565	4729	3034	546	2295
		TONS	SEP 60074	21547	13783	4147	10382	5138	3042	423	1611
047	MEAL & FLOUR OF OTHER CEREALS	1000 EUR	AQU 9808	2065	1522	1834	993	1399	1585	338	72
		TONS	SEP 10042	2474	1720	1451	1190	1522	1197	344	144
048	PREPS. OF CEREAL, FLOUR, STARCHES	1000 EUR	AQU 6118	1347	1008	1312	520	591	1056	230	54
		TONS	SEP 6265	1766	1079	1047	631	707	694	241	99
049	FRUIT, FRESH, NUTS EXCL. OIL NUTS	1000 EUR	AQU 59631	19039	725	21019	4628	3866	10072	282	
		TONS	SEP 57272	16896	220	11594	3117	8194	15663	1583	5
050	FRUIT, DRIED OR DEHYDRATED	1000 EUR	AQU 449	132	4	161	33	26	91	2	
		TONS	SEP 441	118	1	88	22	56	144	13	
051	MEAL & FLOUR OF OTHER CEREALS	1000 EUR	AQU 8387	1583	2163	7	597	799	2931	48	259
		TONS	SEP 6577	1349	2926	15	484	750	740	52	261
052	PREPARED OR PRESERVED FRUIT	1000 EUR	AQU 28265	3779	8711	23	1755	3223	9991	141	642
		TONS	SEP 20817	3314	11172	23	1197	1675	2374	190	871
053	PREPARED OR PRESERVED FRUIT	1000 EUR	AQU 28089	17462	21	247	808	5924	2707	85	835
		TONS	SEP 32360	5834	5001	806	369	12329	2433	30	29
054	FRUIT, DRIED OR DEHYDRATED	1000 EUR	AQU 207957	124722	125	1605	5986	41474	26689	808	6548
		TONS	SEP 226795	117122	290	3833	7320	73767	22278	1967	218
055	FRUIT, DRIED OR DEHYDRATED	1000 EUR	AQU 9186	2157	277	110	92	2956	2652	909	143
		TONS	SEP 5636	816	629	110	62	1614	2303	3	99
056	FRUIT, DRIED OR DEHYDRATED	1000 EUR	AQU 74360	16530	1986	536	22475	24210	7603	1020	
		TONS	SEP 47428	5834	5001	806	369	12329	22385	30	674
057	FRUIT, DRIED OR DEHYDRATED	1000 EUR	AQU 6012	3223	10	20	69	2065	393	171	61
		TONS	SEP 8920	5116	51	8	96	2231	1076	19	323
058	FRUIT, DRIED OR DEHYDRATED	1000 EUR	AQU 43903	22028	22	150	257	15812	3815	1470	350
		TONS	SEP 63285	34242	144	22	270	15668	10674	70	2195
059	FRUIT, DRIED OR DEHYDRATED	1000 EUR	AQU 2476	1733	300	4	82	264	11	31	51
		TONS	SEP 3136	2040	331		110	493	19	68	75
060	FRUIT, DRIED OR DEHYDRATED	1000 EUR	AQU 10704	7458	1140	20	434	1253	54	174	170
		TONS	SEP 13677	9060	1208		490	2231	95	337	255
061	FRUIT, DRIED OR DEHYDRATED	1000 EUR	AQU 2101	69	455	6	399	199	99	15	859
		TONS	SEP 2092	91	482	9	201	165	147	26	971
062	FRUIT, DRIED OR DEHYDRATED	1000 EUR	AQU 12850	331	2743	7	2426	1218	807	86	5232
		TONS	SEP 12838	480	2672	18	1231	988	1381	152	5915
063	FRUIT, DRIED OR DEHYDRATED	1000 EUR	AQU 28975	11416	5695	2022	1874	3623	1933	1434	978
		TONS	SEP 36055	13325	8705	2240	1850	5388	2402	1345	800
064	FRUIT, DRIED OR DEHYDRATED	1000 EUR	AQU 55630	24318	8278	5921	3487	6332	4230	1734	1330
		TONS	SEP 64722	26531	12565	4289	3841	9565	4926	1790	1216
065	FRUIT, DRIED OR DEHYDRATED	1000 EUR	AQU 92143	54747	3847	167	5898	9648	15244	629	1963
		TONS	SEP 68393	37984	4554	367	4721	7873	11756	597	541
066	FRUIT, DRIED OR DEHYDRATED	1000 EUR	AQU 332239	217045	17319	165	20118	31027	37190	2047	7328
		TONS	SEP 251775	150807	13308	945	19770	27186	35191	2478	2091
067	FRUIT, DRIED OR DEHYDRATED	1000 EUR	AQU 364	80			148	65	55	11	5
		TONS	SEP 910	456		5	156	53	224	1	15
068	FRUIT, DRIED OR DEHYDRATED	1000 EUR	AQU 417	67			181	105	48	13	2
		TONS	SEP 804	288		1	242	106	158	1	9
069	FRUIT, DRIED OR DEHYDRATED	1000 EUR	AQU 32210	17659	3907	263	4092	3397	1973	339	580
		TONS	SEP 30961	14965	5297	448	3063	3647	2666	315	560
070	FRUIT, DRIED OR DEHYDRATED	1000 EUR	AQU 63141	34547	6771	539	10061	5957	3723	642	901
		TONS	SEP 59681	31252	8473	622	5697	6298	5837	713	790

⁽¹⁾ Excluding the trade of the Netherlands with the Belgium Luxembourg Economic Union.

⁽¹⁾ A l'exclusion du commerce des Pays-Bas avec l'Union Économique Belgo-Luxembourgeoise.

import
EXTRA (EUR-9)

CST	Produits - Products	1976	EUR-9	Deutschland	France	Italia	Nederland	Belg.-Lux.	United Kingdom	Ireland	Danmark
001	ANIMAUX VIVANTS	1000 EUR	AQU 22885	450	5215	14059	135	1296	1657	57	16
		SEP 30470	1433	7573	18803	115	1252	709	119	66	
	TONNES	AQU 25754	431	6265	16858	186	1917	91	2	4	
		SEP 33982	1670	8481	21765	165	1808	79	4	10	
011	VIANDE FRAICHE, REFRIG., CONGEL.	1000 EUR	AQU 87462	17632	18952	11344	4998	6225	27462		849
		SEP 106907	19130	30114	16216	5553	4980	30153		761	
	TONNES	AQU 80761	12861	16404	9390	4975	6176	30442		514	
		SEP 96677	14310	24232	12713	5791	4716	34473		442	
012	VIANDES ETC. SECHES, SALES, FUMES	1000 EUR	AQU 1851	25	3	1	42	87	1693		
		SEP 1455	40	10	51	110	1244				
	TONNES	AQU 1339	11	1		20	73	1233			
		SEP 996	10	2	21	81	882				
013	PREP. ET CONSERVES DE VIANDE	1000 EUR	AQU 22733	6918	593	1140	678	311	13058		35
		SEP 19059	6033	642	1076	922	260	10053		73	
	TONNES	AQU 14771	4616	245	684	499	244	8664		20	
		SEP 13133	4149	495	564	530	170	7182		42	
022	LAIT ET CREME DE LAIT	1000 EUR	AQU 215	139	10	1	28				37
		SEP 216	81	20	12	34	25			24	
	TONNES	AQU 862	475	30	3	293				61	
		SEP 617	220	28	55	195	40			58	
023	BEURRE	1000 EUR	AQU 7319	35	141	7		7136			
		SEP 3788		138	132		3518				
	TONNES	AQU 8404	40	132	7		8225				
		SEP 4517		129	139		4249				
024	FROMAGE ET CAILLEBOTTE	1000 EUR	AQU 13889	1905	1851	6486	79	1527	1951	1	89
		SEP 19633	3187	2211	10967	189	1997	1017		65	
	TONNES	AQU 7614	861	745	2915	53	624	2357		58	
		SEP 9311	1485	852	4822	134	817	1175		27	
025	OEUF D'OISEAUX	1000 EUR	AQU 1136	189	93	654	6	49	114		31
		SEP 1083	207	115	324	143	26	155		113	
	TONNES	AQU 739	90	22	268	17	10	267		65	
		SEP 1129	75	24	193	395	3	270		170	
031	POISSONS FRAIS OU CONS. SIMPLE	1000 EUR	AQU 48900	4869	14024	12669	1600	2259	7938	44	5497
		SEP 66178	7048	16392	19072	2957	2762	9537	45	8365	
	TONNES	AQU 44718	4794	8140	10807	1384	1012	5342	26	13213	
		SEP 59854	8530	9229	14707	1680	1453	5614	14	18626	
032	PREP., CONS. DE POISSONS, CRUST.	1000 EUR	AQU 25396	3272	5992	953	1577	2440	7668	66	3428
		SEP 32646	3946	7926	1035	1326	2888	12398	57	3070	
	TONNES	AQU 18302	2186	3386	741	893	1450	6355	69	1222	
		SEP 18440	2809	4538	821	676	1606	6805	26	1160	
041	FROMENT ET METEIL	1000 EUR	AQU 43029	6482	7389	9680	9617	738	8435	415	273
		SEP 66122	5523	1979	14835	14429	6166	21944	1240	6	
	1000 TONNES	AQU 308	44	43	78	76	5	58	3	2	
		SEP 499	36	11	116	125	46	157	8		
042	RIZ	1000 EUR	AQU 11768	2585	1887	698	3636	314	2327	9	402
		SEP 12539	1594	1877	774	3927	1140	2241	37	60	
	TONNES	AQU 54445	10870	4741	4159	21255	2628	9456	21	1315	
		SEP 50480	5885	6041	4959	16266	18198	80	131		
043	ORGE	1000 EUR	AQU 19250	11922	549	5465		923	391		
		SEP 31424	5855		6985	1577	9828	2379		4800	
	TONNES	AQU 164817	99274	3880	51148		7447	3068			
		SEP 267617	50952		65680	13499	78429	22531		36525	
044	MAIS	1000 EUR	AQU 205097	57198	17457	45798	45465	15342	18653	1706	3478
		SEP 232732	27597	16933	69289	61111	21535	29355	3322	3590	
	TONNES	AQU 1858122	503606	166499	432904	427030	130617	14449	14449	24730	
		SEP 2164947	235497	142422	663835	591715	195641	282019	27567	26251	
045	AUTRES CEREALES	1000 EUR	AQU 28597	9024	469	683	9291	5295	2919	822	94
		SEP 32535	9669	567	909	6997	8523	3353	1817	700	
	TONNES	AQU 266736	77897	2614	5816	95595	51016	26164	7149	487	
		SEP 291868	78476	2758	6216	68137	83631	31063	16373	5215	
046	SEMOULE ET FARINE DE FROMENT	1000 EUR	AQU 38	5		2	30			1	
		SEP 77			20	43					9
	TONNES	AQU 160	15		9	133				2	
		SEP 333	16		110	180	1				26
047	SEMOULE ET FARINE AUT. CEREALES	1000 EUR	AQU 14	7	3	1				2	
		SEP 31	8	5			8	2	4	4	
	TONNES	AQU 36	14	5	1					13	
		SEP 103	16	10	1	1	23	1	32	20	
048	PREP. DE CEREAL., FARINES, FECUL.	1000 EUR	AQU 3416	957	309	297	473	211	691	4	474
		SEP 5181	894	287	488	1556	280	974	57	645	
	TONNES	AQU 6178	1682	314	448	1377	608	1161	5	582	
		SEP 16437	1307	370	808	10098	980	1807	50	1018	
051	FRUITS FRAIS, NOIX NON OLEAGIN.	1000 EUR	AQU 100892	33467	17556	5198	10948	2957	27465	1335	1966
		SEP 94566	28406	21624	7154	7751	3865	22751	1172	1843	
	TONNES	AQU 344289	102483	61346	20838	44958	13391	89590	5830	5853	
		SEP 339006	93816	73602	29308	35633	16194	79273	5417	5764	
052	FRUITS SECHES OU DESHYDRATES	1000 EUR	AQU 12628	2694	621	582	844	305	7111	295	266
		SEP 16096	4520	1115	1072	1579	6457	281	6457	672	400
	TONNES	AQU 25506	5329	1101	1133	1669	432	15084	420	338	
		SEP 32708	9134	1711	2413	3219	440	13567	1644	580	
053	PREP. ET CONSERVES DE FRUITS	1000 EUR	AQU 54689	19419	7345	943	4567	3620	16396	396	2003
		SEP 59800	19567	6856	776	5654	3363	20708	641	2235	
	TONNES	AQU 133836	41859	25222	2432	9929	7805	41763	971	3855	
		SEP 141845	41800	19683	3346	12179	7827	51546	1672	3792	

TRADE OF THE EC
by products

TAB. 8

import
INTRA (EUR-9)

CST	Produits - Products	1978	EUR-9 ¹⁾	Deutschland	France	Italia	Nederland ¹⁾	Belg.-Lux.	United Kingdom	Ireland	Danmark
054	EDIBLE VEGETABLES AND TUBERS	1000 EUR	AQU 72991	45022	11094	576	2856	7363	4651	464	965
		SEP	82802	37545	20578	2577	2203	8682	9848	305	1064
	1000 TONS	AQU	249	148	40	2	13	29	14	1	3
		SEP	324	133	80	11	13	40	43	1	4
055	PREPAR. OR PRES. VEGETABLES ETC.	1000 EUR	AQU 40161	27572	1523	358	1932	5155	3068	290	263
		SEP	37325	23623	1899	526	1978	5180	3752	133	234
	TONS	AQU	84391	59077	2859	641	3222	8338	9272	389	593
		SEP	76738	49151	4420	679	3145	8988	9616	300	440
061	SUGAR AND HONEY	1000 EUR	AQU 26678	4916	943	5777	1075	3159	7842	1639	1327
		SEP	39382	5418	3285	3214	1157	1865	6127	2272	16044
	TONS	AQU	112657	23177	2898	17097	5521	11284	29314	5447	17919
		SEP	145539	19952	10306	9556	4492	8908	24100	7503	60722
062	SUGAR CONFECTIONARY, EXCL. COCOA	1000 EUR	AQU 9265	3075	1108	274	1131	1812	790	470	605
		SEP	14069	4464	2049	733	1816	2066	1505	660	776
	TONS	AQU	8071	2729	867	222	941	1819	591	423	478
		SEP	11450	3718	1564	633	1493	1610	1209	628	595
071	COFFEE	1000 EUR	AQU 12280	535	3877	907	1690	4355	234	280	402
		SEP	18212	1980	7318	516	2698	4532	492	313	363
	TONS	AQU	3406	159	839	108	514	1555	92	70	67
		SEP	4497	253	1562	80	670	1649	160	74	49
072	COCOA	1000 EUR	AQU 10309	2642	1319	137	1556	2594	1399	155	507
		SEP	13745	3681	2072	487	1926	3232	1426	140	781
	TONS	AQU	5595	1485	765	98	867	1367	621	59	333
		SEP	6988	1884	911	351	1064	1630	701	61	386
073	CHOCOLATE AND COCOA PREPARAT.	1000 EUR	AQU 22200	7935	4476	1733	1307	2029	3826	268	626
		SEP	34069	10255	8049	3084	2444	3571	4952	549	1165
	TONS	AQU	18120	6217	3380	1027	947	1628	4380	217	324
		SEP	25388	7681	5441	1891	1675	2334	5464	351	552
074	TEA AND MATE	1000 EUR	AQU 698	112	12	114	101	64	115	3	177
		SEP	738	42	35	248	53	93	100		167
	TONS	AQU	413	32	4	77	66	27	110	2	95
		SEP	372	10	12	102	30	28	95		95
075	SPICES	1000 EUR	AQU 977	437	28	62	122	259	21	10	38
		SEP	1356	484	133	94	291	257	73	24	40
	TONS	AQU	835	522	35	25	96	119	13	4	22
		SEP	1448	572	54	23	626	102	30		23
081	FEEDING-STUFF FOR ANIMALS	1000 EUR	AQU 68147	10001	11876	7815	9474	14740	6644	1759	5838
		SEP	78881	9082	13976	10171	13995	14717	8244	1395	7301
	TONS	AQU	465168	66482	68737	19310	117396	124617	29168	8627	30832
		SEP	539127	58111	77006	23480	176871	123143	31964	6733	41819
091	MARGARINE & SHORTENING	1000 EUR	AQU 10006	1034	635	99	909	647	6372	165	145
		SEP	12808	1196	1193	338	1075	1256	7405	189	156
	TONS	AQU	23788	1995	1398	167	2242	1494	15808	282	401
		SEP	30077	2408	2299	536	2609	3030	18398	341	456
099	FOOD PREPARATIONS, NES.	1000 EUR	AQU 22040	5222	2814	1721	2456	5599	2141	1368	719
		SEP	21969	4693	2885	1693	1951	5648	2944	1281	874
	TONS	AQU	30756	7559	3163	2091	2640	9260	2650	2408	985
		SEP	29494	6512	3307	1923	2011	9330	3268	2243	902
111	N-ALCOH. BEVERAG., EX. FRUIT JUIC	1000 EUR	AQU 9010	3612	817	436	379	3327	350	54	35
		SEP	5444	2288	509	208	225	1647	501	54	12
	TONS	AQU	748051	24667	9594	1570	677057	33140	1754	184	86
		SEP	570290	15358	2075	653	529087	20366	2468	259	25
112	ALCOHOLIC BEVERAGES	1000 EUR	AQU 83257	20784	19474	4384	5054	10183	18802	1038	3538
		SEP	102836	22092	19351	5203	6805	15282	28773	1423	3907
	TONS	AQU	231188	62613	83601	7215	6253	18042	48446	1252	3745
		SEP	223021	49319	77251	5765	9078	23482	52337	1446	4342
121	TOBACCO, UNMANUFACT., AND SCRAPS	1000 EUR	AQU 5913	2260	265		1321	1989	18		60
		SEP	8505	2122	1552		2588	2078	165		
	TONS	AQU	4838	1880	1402		759	772	18		8
		SEP	6585	1834	2324		1460	874	93		
122	TOBACCO MANUFACTURES	1000 EUR	AQU 26283	2264	5861	12609	1167	1598	1545	690	549
		SEP	22530	3017	5948	5789	1220	2113	2651	1118	674
	TONS	AQU	6027	929	1041	2361	313	504	605	169	106
		SEP	5992	1464	1013	1099	454	526	858	461	117
211	HIDES, SKINS, UNDR., EX. FUR SKINS	1000 EUR	AQU 17618	1857	1044	8082	2333	1979	1765	397	161
		SEP	27522	2828	1919	14942	2161	2665	2348	423	236
	TONS	AQU	20193	2222	1602	8323	2962	2463	2023	440	158
		SEP	31751	3970	2560	15106	2977	3202	3203	521	214
212	FUR SKINS, UNDRESSED	1000 EUR	AQU 4327	959	103	1438	6	1239	471		111
		SEP	5291	1239	619	2038	21	1068	268		38
221	DIL-SEEDS, OIL NUTS, OIL KERNELS	1000 EUR	AQU 3195	1687	120	339	305	481	109	39	115
		SEP	8122	3260	147	290	170	703	3420	37	95
	TONS	AQU	9753	5029	193	1233	1108	1603	203	112	272
		SEP	27236	10034	290	1267	441	2620	12160	108	316
231	RUBBER	1000 EUR	AQU 23425	6418	2336	3431	1405	3857	4427	453	1098
		SEP	37654	10073	6478	6877	2081	4662	6017	348	1118
	TONS	AQU	42733	10826	3525	5682	4196	8326	6836	1214	2129
		SEP	68383	16783	11244	11119	5658	10652	9736	927	2265
241	FUEL WOOD AND CHARCOAL	1000 EUR	AQU 875	237	29	159	76	326	12	3	33
		SEP	1254	317	130	256	99	394	25	1	32
	TONS	AQU	29029	6417	1619	4447	2603	11723	703	14	1503
		SEP	50905	10445	5088	12234	3921	16262	1371	14	1570
242	WOOD, ROUGH OR ROUGHLY SQUARED	1000 EUR	AQU 9169	2031	892	2855	936	1898	219	22	316
		SEP	10887	1889	1032	3035	1102	3295	130	55	349
	1000 TONS	AQU	177	35	16	43	25	50	3		6
		SEP	248	37	17	45	27	114	2		5

¹⁾ Excluding the trade of the Netherlands with the Belgium Luxembourg Economic Union.

¹⁾ A l'exclusion du commerce des Pays-Bas avec l'Union Économique Belgo-Luxembourgeoise.

import
EXTRA (EUR-9)

CST	Produits - Products	1976	EUR-9	Deutschland	France	Italia	Nederland	Belg.-Lux.	United Kingdom	Ireland	Denmark
054	1000 EUR	AOU	61427	17082	7004	2051	13397	12679	8611	165	438
	LEGUMES, PLANTES, TUBERC. ALTM.	SEP	69918	14634	11491	3140	21153	6953	11933	81	533
	1000 TONNES	AOU	422	106	38	8	124	116	30	1	1
		SEP	426	81	47	12	197	51	37		
055	1000 EUR	AOU	26622	9913	6383	1473	1869	980	5407	80	517
	PREP. ET CONS. DE LEGUMES ETC.	SEP	30906	11223	6221	2438	3085	1417	5404	145	973
	TONNES	AOU	40238	12549	9586	1910	2472	1668	11246	101	705
		SEP	48959	16173	8971	3324	4384	2203	11995	236	1673
061	1000 EUR	AOU	48340	3348	7363	332	1026	1448	34553	205	65
	SUCRE ET MIEL	SEP	63389	4516	2281	3285	5670	1465	44087	665	1420
	TONNES	AOU	215792	32544	45411	3724	20204	26402	184715	2096	675
		SEP	479215	37391	33430	29014	101938	25449	228602	14613	8778
062	1000 EUR	AOU	1690	573	219	98	81	98	346	1	275
	CONFISER., SUCRERIES, SANS	SEP	2699	760	248	92	137	115	1048		298
	TONNES	AOU	1315	469	125	73	56	81	333	1	176
		SEP	1556	625	190	65	70	74	317	1	214
071	1000 EUR	AOU	202777	65347	47411	14589	23951	8514	26047	94	16824
	CAFE	SEP	210333	64559	44290	33008	31268	7045	19996	75	10052
	TONNES	AOU	97144	29440	24391	9054	10641	3875	12167	41	7536
		SEP	100659	28020	21976	20021	13570	3098	9608	32	4334
072	1000 EUR	AOU	58835	13048	7701	5624	10254	1905	18379	1496	428
	CACAO	SEP	53232	13697	5725	3382	18219	1718	9558	663	270
	TONNES	AOU	41834	10642	5973	4365	6929	1432	11163	1062	270
		SEP	35654	10907	3869	2177	10696	1162	6141	528	174
073	1000 EUR	AOU	1724	200	177	47	12	11	385		892
	CHOCOLAT ET PREPARAT. AU CACAO	SEP	3247	557	457	189	48	82	899	43	972
	TONNES	AOU	975	226	102	38	10	4	186		409
		SEP	1703	460	279	99	30	28	338	13	456
074	1000 EUR	AOU	28334	1159	879	236	2376	136	22598	728	222
	THE ET MATE	SEP	29759	1634	1339	288	1284	210	23690	1061	253
	TONNES	AOU	26103	683	406	170	2461	138	21175	888	183
		SEP	26190	934	637	235	1392	116	21633	1052	190
075	1000 EUR	AOU	7437	2866	1629	549	719	203	1242	22	207
	EPICES	SEP	8039	3072	1461	697	715	332	1588	32	142
	TONNES	AOU	6023	2333	1016	435	551	153	1391	13	131
		SEP	6935	2579	1018	654	553	221	1807	12	90
081	1000 EUR	AOU	139633	41565	28605	6532	25789	12966	16972	570	6634
	ALIMENTS POUR ANIMAUX	SEP	172889	34560	32726	24335	41030	14719	10019	2559	12941
	TONNES	AOU	1091032	324086	196151	46246	222802	105481	143424	2859	49984
		SEP	1259270	262135	213345	156538	357182	104931	62753	15401	86986
091	1000 EUR	AOU	1084	38	1	12	353	68	564		48
	MARGARINE ET GRAISSES ALIMENT.	SEP	2652	122		38	1050	538	789		115
	TONNES	AOU	3051	128	1	43	1062	197	1490		130
		SEP	7746	183		126	3393	1604	2118		322
099	1000 EUR	AOU	6847	1661	2210	116	260	186	1857	108	449
	PREPARATIONS ALIMENTAIRES, NOA.	SEP	7026	1905	1426	199	234	241	2403	67	551
	TONNES	AOU	7789	1659	2908	70	277	167	2280	77	352
		SEP	8190	2174	1688	93	211	211	3210	62	540
111	1000 EUR	AOU	334	46	48	42	5	1	77		115
	BOISSONS N. ALC., SF JUS FRUITS	SEP	394	168	17	68	7	14	24		96
	TONNES	AOU	1418	225	118	441	24	24	197		389
		SEP	2577	1493	69	515	25	50	77		348
112	1000 EUR	AOU	25837	6042	2938	949	2968	926	10175	240	1599
	BOISSONS ALCOOLIQUES	SEP	27454	5605	4021	975	3620	1223	10221	601	1188
	TONNES	AOU	47971	11544	6141	1429	4402	2402	19292	232	2529
		SEP	51477	10661	8339	1553	5793	2976	19342	548	2264
121	1000 EUR	AOU	73340	20328	365	14117	5347	4745	24155	179	4104
	TABACS BRUTS ET OUCHETS	SEP	80344	21685	8300	9548	6514	6799	24420	283	2795
	TONNES	AOU	36331	9720	1133	5142	3002	2682	13550	120	982
		SEP	42933	10530	7352	4284	3927	3561	12046	161	1093
122	1000 EUR	AOU	2616	287	800	111	94	7	1116	36	165
	TABACS FABRIQUES	SEP	2276	233	543	195	128	63	928	39	147
	TONNES	AOU	434	164	86	21	39	8	97	3	25
		SEP	723	135	86	29	47	0	390	5	22
211	1000 EUR	AOU	35819	2668	10209	15901	1699	2135	3005		202
	PEAUX BRUTES, SF PELLETERIES	SEP	41538	3606	13414	17889	1761	1503	3085	1	279
	TONNES	AOU	31014	3340	7857	14337	1503	1607	2164		207
		SEP	34254	3862	10370	14306	1914	1059	2407	18	318
212	1000 EUR	AOU	36676	12723	392	1761	43	236	20934		587
	PELLETERIES BRUTES	SEP	40086	22436	1813	2779	29	293	12473		263
	TONNES	AOU	167370	75326	23402	11218	25099	8225	16939	182	6979
	GRAINES, NOIX, AMANDES OLEAGIN.	SEP	160236	44862	16803	28199	22421	18844	21748	109	7250
221	1000 EUR	AOU	818898	389815	93972	54527	122828	39754	78333	1066	38604
	GRAINES, NOIX, AMANDES OLEAGIN.	SEP	789593	224094	62441	145421	121502	93043	106403	527	36163
	TONNES	AOU	48769	11298	9147	10670	2286	1238	13129	438	563
	CAOUTCHOUC	SEP	46870	13095	11094	7127	1915	1154	11344	641	500
	TONNES	AOU	70008	16837	12945	15572	3450	1788	17997	650	769
		SEP	70935	20192	16117	11258	3532	1702	16467	989	679
241	1000 EUR	AOU	4109	558	244	2912	128	75	160		32
	BOIS CHAUFF., CHARBON DE BOIS	SEP	3964	450	258	3045	64	51	63	4	29
	TONNES	AOU	109474	9214	2827	91798	700	2372	1291		271
		SEP	124050	10891	3481	106798	419	1546	542	15	359
242	1000 EUR	AOU	61564	15896	14679	21402	1767	1682	4468	835	835
	BOIS RONDS BRUTS, SIMPL. EQUAR.	SEP	61114	13462	19633	19944	2194	2174	2733	648	326
	TONNES	AOU	644	167	134	275	18	9	29	5	7
		SEP	656	148	185	260	22	14	21	5	2

TRADE OF THE EC
by products

TAB. 8

import
INTRA (EUR-9)

CST	Produits - Products	1978	1978								
			EUR-9 ¹⁾	Deutschland	France	Italia	Nederland ¹⁾	Belg.-Lux.	United Kingdom	Ireland	Danmark
243	WOOD, SHAPED OR SIMPLY WORKED	1000 EUR	13280	1947	1091	1153	4282	2769	1460	98	480
		1000 TONS	16531	2984	1449	920	4060	4425	2013	150	530
244	CORK, RAW, AND WASTE	1000 EUR	83	8	6	8	34	15	9		2
		TONS	97	12	8	7	31	25	12		2
251	PULP AND WASTE PAPER	1000 EUR	56	6	2	4	36	6	1	1	
		TONS	40	4	5	23	7	7	1	1	
251	PULP AND WASTE PAPER	1000 EUR	131	25	2	20	61	18	1	3	
		TONS	77	10	3	52	11	11	1	1	
261	SILK	1000 EUR	12471	4307	1643	3725	1213	957	556	63	7
		TONS	15224	4737	3860	4250	989	708	608	64	8
261	SILK	1000 EUR	93403	31538	14919	21340	10511	5678	8459	725	232
		TONS	118633	35669	28699	29923	10868	4687	7570	989	228
262	WOOL AND ANIMAL HAIR	1000 EUR	82	17	2	53	4	10	2	3	
		TONS	206	19	13	158		7			
262	WOOL AND ANIMAL HAIR	1000 EUR	24731	6714	1813	4624	971	7108	1941	1239	321
		TONS	36613	8281	3732	12543	1068	7057	2452	1078	402
263	COTTON	1000 EUR	10467	2268	784	1588	506	3251	1355	570	144
		TONS	15011	2600	1795	4453	514	3392	1636	450	171
263	COTTON	1000 EUR	3762	169	235	843	1087	1026	310	23	74
		TONS	5550	418	782	1788	1224	794	415	52	77
264	JUTE A. OTHER, NOT SPUN, WASTE, ETC.	1000 EUR	5032	550	519	1247	914	1266	355	29	153
		TONS	8989	1054	2020	2076	1703	1183	692	69	192
264	JUTE A. OTHER, NOT SPUN, WASTE, ETC.	1000 EUR	60	24	21		1	7	2	5	
		TONS	172	38	97		5	22	3	7	
265	OTHER VEGETABLE FIBRES	1000 EUR	303	115	110		9	35	22	13	
		TONS	905	180	469		35	166	42	13	
265	OTHER VEGETABLE FIBRES	1000 EUR	3192	111	167	581	25	1631	627	49	1
		TONS	4897	385	691	694	17	1859	1136	109	6
266	SYN. AND REGENERATED - ART. - FIBR.	1000 EUR	11922	186	514	684	87	9747	659	44	
		TONS	9113	522	1716	658	46	4843	1228	90	10
266	SYN. AND REGENERATED - ART. - FIBR.	1000 EUR	34460	6838	6572	4673	2961	6953	5014	863	586
		TONS	47485	8945	9236	12284	2878	8805	3828	787	722
267	OLD CLOTHG., OTH. TEXT. ART., RAGS	1000 EUR	34073	6692	5906	4810	3798	5845	5113	1436	473
		TONS	47171	8934	8653	12186	3678	7598	4022	1485	616
267	OLD CLOTHG., OTH. TEXT. ART., RAGS	1000 EUR	2264	242	532	507	399	432	93	25	34
		TONS	5486	331	1909	1663	464	924	130	23	42
271	NATURAL FERTILISERS	1000 EUR	9546	2039	1394	2088	1916	1752	240	71	47
		TONS	22444	2398	5420	6881	2356	4680	545	76	88
271	NATURAL FERTILISERS	1000 EUR	1472	77	61	1022	62	108	119	1	22
		TONS	777	84	98	103	50	358	54		30
273	BUILDING STONE, SAND, GRAVEL	1000 EUR	42	1	3	26	5	4	3		
		TONS	28	2	3	2	4	14	2		
273	BUILDING STONE, SAND, GRAVEL	1000 EUR	16441	4482	2349	798	5515	2280	650	172	195
		TONS	17465	4236	2787	1738	4563	2944	637	300	260
274	SULPHUR, UNROASTED IRON PYRITES	1000 EUR	4666	1292	609	37	2041	592	56	21	18
		TONS	4374	1227	607	103	1686	661	33	32	26
274	SULPHUR, UNROASTED IRON PYRITES	1000 EUR	1969	198	38	195	121	181	880	1	355
		TONS	2751	362	84	315	116	29	1606	8	231
275	NATURAL ABRASIVES, IND. DIAMONDS	1000 EUR	36473	3639	130	3875	2311	2937	16450	4	7126
		TONS	54144	7152	1038	6908	1788	484	32205	27	4542
275	NATURAL ABRASIVES, IND. DIAMONDS	1000 EUR	6901	910	231	281	2092	2367	946	10	64
		TONS	8387	1086	411	586	2534	2940	776	28	26
276	OTHER CRUDE MINERAL PRODUCTS	1000 EUR	21333	7296	3233	2500	3086	2941	1107	407	763
		TONS	25508	7488	3874	3669	3853	4088	1563	365	608
281	IRON ORE	1000 EUR	1334	416	181	53	471	164	21	9	19
		TONS	1486	384	294	71	520	164	27	10	17
281	IRON ORE	1000 EUR	7353	1981	797	1111	1	3448	16		
		TONS	6164	1627	30	10		4452	44		
282	IRON OR STEEL SCRAP AND WASTE	1000 EUR	1231	298	38	78		816	1		
		TONS	1290	256	4			1027	4		
282	IRON OR STEEL SCRAP AND WASTE	1000 EUR	40525	7284	920	26247	737	4489	826	1	21
		TONS	49277	8371	1604	34866	307	3752	348	1	28
283	NON-FERROUS ORES, EX. URAN. THOR.	1000 EUR	487	96	11	331	10	28	11		
		TONS	619	108	19	455	3	32	2		
283	NON-FERROUS ORES, EX. URAN. THOR.	1000 EUR	10244	2917	617	1903	100	3237	1464		6
		TONS	11928	2828	2175	1469	247	2256	2918	26	9
284	NON-FERROUS METAL SCRAP	1000 EUR	29	8	4	3	1	12	2		
		TONS	45	7	9	4	1	9	14		
284	NON-FERROUS METAL SCRAP	1000 EUR	27436	11062	2005	2313	2371	7380	1707	46	552
		TONS	33529	12889	3203	4855	2610	7325	2237	91	319
285	SILVER AND PLATINUM ORES, WASTE	1000 EUR	69815	22209	7293	4289	4434	27870	2179	191	1350
		TONS	66295	22945	9339	8474	5772	16013	2372	467	914
285	SILVER AND PLATINUM ORES, WASTE	1000 EUR	1544	256	286	1	1	128	872		
		TONS	1704	1315	40	21	15	53	260		
286	DRES & CONC. OF URAN & THORIUM	1000 EUR									
		TONS									
291	CRUDE ANIMAL MATERIALS, NES.	1000 EUR	9106	2127	2118	1091	536	819	1829	39	547
		TONS	11181	2409	2957	1384	716	1021	1804	35	855
291	CRUDE ANIMAL MATERIALS, NES.	1000 EUR	31041	5178	6551	2487	2968	5735	6106	323	1693
		TONS	34858	5706	8083	2236	3986	6452	6281	172	1942
292	CRUDE VEGETABLE MATERIALS, NES.	1000 EUR	58676	31159	8697	3264	4096	3012	6001	312	2135
		TONS	75802	41380	14895	3266	4899	3366	4987	311	2698
292	CRUDE VEGETABLE MATERIALS, NES.	1000 EUR	46816	22526	7854	1573	4513	3838	4638	356	1517
		TONS	57408	28670	10255	1844	4455	4671	5439	304	1771

¹⁾ Excluding the trade of the Netherlands with the Belgium Luxembourg Economic Union.

¹⁾ A l'exclusion du commerce des Pays-Bas avec l'Union Économique Belgo-Luxembourgeoise.

import
EXTRA (EUR-9)

CST	Produits - Products	1976	EUR-9	Deutschland	France	Italia	Nederland	Belg.-Lux.	United Kingdom	Ireland	Danmark
243	BOIS FACONNES OU SIMPL. TRAV. 1000 EUR	AOU	234535	43850	20045	31355	27304	9974	82766	3367	15874
		SEP	254454	37520	26108	32237	31313	15321	89173	4214	18568
	1000 TONNES	AOU	1240	210	103	178	134	48	470	16	81
		SEP	1368	185	132	189	152	74	522	22	92
244	LIEGE BRUT ET DECHETS 1000 EUR	AOU	836	179	132	296	91	7	108		23
		SEP	667	175	178	143	22	15	125		9
	TONNES	AOU	2180	436	230	696	327	30	438		24
		SEP	2237	866	518	215	86	16	522		15
251	PATES A PAPIER ET DECHETS 1000 EUR	AOU	188152	52214	17460	31993	11892	10442	61436	731	1984
		SEP	191776	47245	33022	23427	19078	9346	55670	1620	2368
	TONNES	AOU	662124	176859	61410	124572	39686	34184	215921	3222	7171
		SEP	696299	163019	113814	100707	69635	30714	203910	5144	9357
261	SOIE 1000 EUR	AOU	3889	246	294	3111	2	3	236		
		SEP	5340	670	1296	3087			284		
262	LAINES ET POILS D'ORIG. ANIMALE 1000 EUR	AOU	87153	18861	17441	15426	3037	8492	22731	332	833
		SEP	89841	16014	20069	16936	1666	8350	25404	847	555
	TONNES	AOU	44895	7714	9958	7829	1730	4741	12403	164	356
		SEP	46341	6280	11806	7976	891	4685	14037	429	237
263	COTON 1000 EUR	AOU	56459	18462	8737	11198	2471	3263	11308	580	440
		SEP	79671	23494	15957	19734	2842	5397	11055	829	363
	TONNES	AOU	62623	23090	9330	11952	2177	3246	10121	537	334
		SEP	78644	26385	15351	18689	2508	4576	11921	743	272
264	JUTE ET AUT. N. FILES, DECH. ETC. 1000 EUR	AOU	3513	306	774	323	90	836	1182		2
		SEP	2108	240	962	86	43	520	257		
	TONNES	AOU	13870	1494	2922	1429	444	3233	4347		1
		SEP	8694	998	3674	328	318	2293	1084		
265	AUTRES FIBRES TEXT. VEGETALES 1000 EUR	AOU	6066	828	1044	401	125	2022	1541	79	26
		SEP	5503	374	2133	764	120	927	1082	91	12
	TONNES	AOU	18715	2954	3249	1116	765	5631	4634	257	110
		SEP	15699	1737	4594	1991	796	2912	3292	311	65
266	FIBRES TEXT. SYNTH. ET ART. DISC. 1000 EUR	AOU	12488	2865	690	2489	1270	1382	3407	79	306
		SEP	15554	4488	1525	2891	1883	1667	2845	94	161
	TONNES	AOU	15027	3410	753	3199	2050	1460	3737	129	288
		SEP	19139	4954	1731	4118	3157	1731	3142	150	157
267	FRIPERIE, DRILLES, CHIFFONS 1000 EUR	AOU	1798	207	178	929	120	109	234		21
		SEP	2804	266	498	1491	130	161	239		17
	TONNES	AOU	6483	721	359	3778	314	386	884		42
		SEP	10630	1421	1399	6207	339	685	537		42
271	ENGRAIS NATURELS 1000 EUR	AOU	40101	8010	8860	5028	6184	3930	7028	783	278
		SEP	35892	7376	8630	2900	6381	4881	4152	546	1026
	1000 TONNES	AOU	1063	203	247	128	186	101	172	20	6
		SEP	1018	191	245	78	237	119	109	14	25
273	PIERRES CONSTR., SABL., GRAVIERES 1000 EUR	AOU	9358	3013	796	3315	343	477	199	6	1209
		SEP	9823	3575	1180	3048	280	467	238	80	1155
	1000 TONNES	AOU	578	285	25	37	12	10	30		179
		SEP	780	500	34	39	9	27	4	1	166
274	SOUFRE, PYRITES DE FER N. GRILL. 1000 EUR	AOU	12961	2792	1574	2555	1507	1967	2565		1
		SEP	11709	1644	2162	1771	1466	1892	2768		6
	TONNES	AOU	305837	77564	32356	60523	28174	43842	63357		22
		SEP	275819	43114	48968	43501	27484	43599	69073		80
275	ABRASIFS NATURELS, DIAM. INDOUST. 1000 EUR	AOU	4895	843	448	330	1009	1473	677	15	100
		SEP	7731	1182	387	261	2371	2810	668	1	51
276	AUTRES PRODUITS MINERAUX BRUTS 1000 EUR	AOU	46863	19843	6677	5332	2711	3345	7219	74	1662
		SEP	52213	19748	6209	6064	5865	3006	9510	240	1571
	1000 TONNES	AOU	625	222	118	88	51	32	83		30
		SEP	626	246	108	70	57	22	95	2	26
281	MINERAIS DE FER 1000 EUR	AOU	176844	87836	21011	22786	14	16065	29058		74
		SEP	168714	62415	14382	21128	16851	23092	30803		43
	1000 TONNES	AOU	10909	5106	1395	1676	1	1127	1598		7
		SEP	10508	3687	982	1475	1162	1457	1741		4
282	FERRAILLES DE FONTE, FER, ACTIER 1000 EUR	AOU	18436	3173	12	10240	164	825	3967		55
		SEP	20138	1783	268	12419	443	395	4813	4	13
	1000 TONNES	AOU	209	48	3	107	1	2	50		1
		SEP	217	16	146	1	1	49			
283	MINER. NON FERRES, SF THOR. URAN. 1000 EUR	AOU	186426	66535	33572	15635	10850	27743	32070		21
		SEP	130301	40415	26615	12094	9709	15600	25840		28
	1000 TONNES	AOU	1968	932	428	314	27	95	172		
		SEP	1519	569	356	260	62	92	180		
284	DECHETS DE METAUX NON FERREUX 1000 EUR	AOU	27690	10022	886	3985	945	7593	3571		688
		SEP	21794	6213	902	3369	1612	5569	3668		461
	TONNES	AOU	78573	44650	1653	9696	1994	14495	4499		1587
		SEP	57342	15793	1179	9612	15222	7300	6690		1547
285	MINER. ARGENT ET PLAT., DECHETS 1000 EUR	AOU	15200	619	231	518	2	536	13283		11
		SEP	27257	802	585	173	67	25621			9
286	MINER. ET CONC. THORIUM, URANIUM 1000 EUR	AOU	1540		1540						
		SEP	9953		9953						
291	MAT. BRUTES D'ORIG. ANIMALE, NDA. 1000 EUR	AOU	24095	8312	2844	2193	1165	1123	5478	20	2960
		SEP	26579	10181	3766	2523	1382	836	6310	36	1545
	TONNES	AOU	54905	6536	3102	5076	497	4162	9704	5	25823
		SEP	36866	7537	2893	4727	706	3702	11916	6	5380
292	MAT. BRUTES ORIG. VEGETALE, NDA. 1000 EUR	AOU	28398	8766	5967	3901	2803	833	4117	84	1927
		SEP	29297	8128	6017	3691	3768	894	5436	49	1314
	TONNES	AOU	31810	8582	5139	5718	3999	828	3520	113	3911
		SEP	32220	7137	5193	5435	4645	643	6319	49	2799

TRADE OF THE EC
by products

TAB. 8

import
INTRA (EUR-9)

CST	Produits - Products	1978	EUR-9 ¹⁾	Deutschland	France	Italia	Nederland ¹⁾	Belg.-Lux.	United Kingdom	Ireland	Danmark
321	COAL, COKE AND BRIQUETTES 1000 EUR	AQU	85169	5797	28923	12709	5954	32251	2410	311	814
		SEP	108199	6292	40159	15189	7213	35837	1517	711	1281
	1000 TONS	AQU	1675	138	574	215	129	558	46	5	10
		SEP	2008	158	758	260	165	604	32	14	17
331	PETROLEUM, CRUDE, PARTLY REFIN. 1000 EUR	AQU	37886	10034	3708		4491	73	19651		2
		SEP	26786	11871	3582				11258		2
	1000 TONS	AQU	403	128	50		58		166		
		SEP	280	155	47		1		78		
332	PETROLEUM PRODUCTS 1000 EUR	AQU	504860	265915	47134	25547	23339	18473	53275	19057	52120
		SEP	463735	213741	47795	24457	25739	16176	51299	18108	66420
	1000 TONS	AQU	5664	2971	536	365	211	183	544	210	646
		SEP	5198	2337	542	354	261	158	498	218	830
341	NATURAL GAS AND WORKS GAS 1000 EUR	AQU		22519	10596	662	26435	1013	497	453	
		SEP		21102	8421	756	30756	1161	671	708	
351	ELECTRIC ENERGY 1000 EUR	AQU	1188		709		1	293		185	
		SEP	10549		9993		4	372		180	
	1000 KWH	AQU	171078		77678		56	15691		77653	
		SEP	799418		713107		180	20819		65312	
411	ANIMAL OILS AND FATS 1000 EUR	AQU	9920	2950	793	351	1453	1502	2192	53	626
		SEP	13028	4282	1225	554	2009	1318	2666	85	889
	TONS	AQU	32870	8684	2479	1193	5838	5299	7208	178	2031
		SEP	41005	12171	3472	1618	7729	4457	8426	330	2802
421	FIXED VEGETABLE OILS, SOFT 1000 EUR	AQU	15848	2017	6743	2924	1243	2147	341	293	140
		SEP	21555	2694	6454	4548	3396	3609	545	172	137
	TONS	AQU	32988	4341	11828	7648	2883	8825	459	748	258
		SEP	48526	6197	12608	10958	9219	8089	756	418	281
422	OTHER FIXED VEGETABLE OILS 1000 EUR	AQU	10775	2505	2273	728	2315	1645	794	337	178
		SEP	14120	3470	3679	1196	2337	2261	691	313	173
	TONS	AQU	28726	6749	6105	1525	7281	4002	2103	652	309
		SEP	36287	8413	9685	2582	7619	5562	1651	437	338
431	OILS AND FATS, PROCESSED 1000 EUR	AQU	11773	2691	3207	1171	1307	2239	294	151	713
		SEP	15938	3024	4782	1848	1801	3091	385	81	926
	TONS	AQU	30735	8518	8158	2091	3839	5723	580	349	1476
		SEP	38337	8606	11828	2988	4238	7708	754	179	2036
512	ORGANIC CHEMICALS 1000 EUR	AQU	259281	73673	39162	27375	45326	31313	33853	2169	6410
		SEP	321579	86360	60870	45871	43502	36473	39710	2058	6735
513	INORGANIC CHEMICAL ELEMENTS 1000 EUR	AQU	52726	15101	7251	4500	7553	4956	7017	2136	4212
		SEP	54797	13914	11042	6728	5029	6140	7162	2021	2761
514	OTHER INORGANIC CHEMICALS 1000 EUR	AQU	28858	8139	4137	2796	3733	3422	3258	763	2610
		SEP	37195	10049	5981	6154	3393	4094	3964	648	2912
515	RADIOACT. & ASSOCIAT. MATERIALS 1000 EUR	AQU	8976	1081	606	309	622	6053	245	4	56
		SEP	6974	1906	2240	312	241	1994	212	8	61
521	MINERAL TAR, CRUDE CHEMICALS 1000 EUR	AQU	13518	9022	1504	446	304	392	1797	35	18
		SEP	10802	6589	1241	916	358	271	1306	15	106
531	SYNT. ORG. DYE ST., NAT. INDIGO ETC 1000 EUR	AQU	24280	3389	4699	6154	2171	2365	4055	327	1120
		SEP	30095	4216	6317	7974	2170	2947	4876	355	1240
532	DYEING, TANNING EXTRACTS, ETC. 1000 EUR	AQU	1509	315	167	624	137	71	38	128	29
		SEP	2132	312	347	1053	119	53	166	59	23
533	PIGMENTS, PAINTS, VARNISHES, ETC. 1000 EUR	AQU	32223	7381	6839	3437	5396	4983	2138	623	1426
		SEP	43208	8811	10266	7365	6001	5424	2700	722	1919
541	MEDICIN. & PHARMACEUT. PRODUCTS 1000 EUR	AQU	73574	17195	7514	11621	9104	14801	5622	3705	4012
		SEP	88037	19713	10692	14038	9915	15818	10146	3497	4218
551	ESSENT. OILS, PERFUME & FLAV. MAT 1000 EUR	AQU	9562	2935	1127	1337	1061	715	1782	263	342
		SEP	11240	3159	1414	2761	865	687	1817	295	242
553	PERFUMERY, COSM. & TOILET PREP. 1000 EUR	AQU	23836	6756	1967	2588	3486	3136	3661	864	1378
		SEP	26542	6827	2840	4156	3532	4327	3208	940	712
554	SOAPS; POLISHING & SCOUR. PREP. 1000 EUR	AQU	22757	4470	6027	2772	2365	3493	1358	1180	1092
		SEP	29907	5938	8851	4117	2501	4187	1733	1296	1284
561	FERTILISERS MANUFACTURED 1000 EUR	AQU	42373	15509	15318	942	1621	4373	3010	851	749
		SEP	50326	13785	20927	1262	1497	7348	3493	962	1052
	1000 TONS	AQU	623	227	213	13	28	71	50	12	9
		SEP	721	207	272	17	26	116	55	15	14
571	EXPLOSIVES 1000 EUR	AQU	4469	654	1316	409	744	637	375	162	172
		SEP	4852	786	1281	474	645	614	725	70	257
581	PLAST. MATER., ARTIF. RESINS, ETC. 1000 EUR	AQU	275333	80639	46070	29932	27663	34019	34793	5445	16772
		SEP	362615	90300	81749	54715	28621	38818	44695	6614	17103
	TONS	AQU	401464	129044	65145	41890	36456	55266	43813	8107	21743
		SEP	523307	143109	115538	71121	37080	63720	60461	11233	21046
599	CHEMICAL PRODUCTS, NES. 1000 EUR	AQU	100579	21242	17999	16109	13219	12700	12947	1681	4682
		SEP	125984	24804	25636	23672	13477	15116	15407	2730	5142
611	LEATHER 1000 EUR	AQU	25344	10736	3470	3157	2743	2022	1442	435	1339
		SEP	31977	12692	6193	3853	2860	2116	2087	626	1550
	TONS	AQU	3245	1008	658	429	372	233	330	68	147
		SEP	4795	1183	1352	950	355	241	473	92	150
612	MANUFACTURES OF LEATHER, NES. 1000 EUR	AQU	4754	1731	968	141	540	667	338	208	161
		SEP	5437	1990	1212	323	494	704	301	286	127
613	FURSKINS, TANNED OR DRESSED 1000 EUR	AQU	5700	3124	291	876	312	419	305	24	349
		SEP	8268	4084	1053	1612	453	503	235	102	226
621	SEMI-MANUFACTURES OF RUBBER 1000 EUR	AQU	14403	3592	2720	896	2013	2509	1548	276	849
		SEP	20260	5716	4492	1403	2066	3336	1902	485	860
	TONS	AQU	12149	2907	2442	520	1201	2807	1403	258	611
		SEP	18042	4987	3903	1091	1534	3806	1545	584	591
629	ARTICLES OF RUBBER, NES. 1000 EUR	AQU	72496	22716	11766	5979	8739	11063	6400	1297	4536
		SEP	92146	29778	21338	8183	4760	13770	7801	1477	4239
	TONS	AQU	42103	13575	6819	4707	4526	5808	3309	1096	2263
		SEP	55333	18370	13328	5977	2726	7358	4220	1197	2156

¹⁾ Excluding the trade of the Netherlands with the Belgium Luxembourg Economic Union.

¹⁾ A l'exclusion du commerce des Pays-Bas avec l'Union Economique Belgo-Luxembourgeoise.

import
EXTRA (EUR-9)

CST	Produits - Products	1976	EUR-9	Deutschland	France	Italia	Nederland	Belg.-Lux.	United Kingdom	Ireland	Danmark
321	CHARBON, COKES ET AGGLOMERES	1000 EUR AOU SEP	144245 111519	15394 13392	48287 28552	46604 22883	6040 25053	8444 5100	10099 3694	1678 1782	7699 11063
	1000 TONNES	AOU SEP	4343 3376	659 499	1545 1010	1113 525	174 576	252 141	216 83	54 61	330 481
331	PETROLES BRUTS ET PART. RAFFIN.	1000 EUR AOU SEP	3222943 3232520	673315 662807	723513 778009	618371 636639	417273 360748	238122 214371	504224 521599	9150 11567	38975 45980
	1000 TONNES	AOU SEP	42955 43849	8837 8742	9801 10535	8402 8850	5404 4751	3202 2951	6692 7232	121 162	497 625
332	PRODUITS DERIVES DU PETROLE	1000 EUR AOU SEP	336664 272625	93614 70671	30190 18679	66856 54326	69472 42710	9798 7829	40648 44537	2120 2602	23966 31271
	1000 TONNES	AOU SEP	4001 3348	1092 848	372 264	935 826	763 454	98 86	392 408	39 48	309 415
341	GAZ NATURELS ET GAZ D'USINES	1000 EUR AOU SEP		peheia secret	14241 9981	13981 2586	653 329	5 6	4647 3307		284 269
351	ENERGIE ELECTRIQUE	1000 EUR AOU SEP	805 4406		373 3609						432 797
	1000 KWH	AOU SEP	162714 570034		26476 400760						136238 169274
411	CORPS GRAS D'ORIGINE ANIMALE	1000 EUR AOU SEP	13457 20102	3027 3587	929 1014	565 1356	4209 5066	1000 1373	3391 7419	83	253 287
	TONNES	AOU SEP	45610 65839	10406 11957	3102 3486	1996 4852	14558 17283	3341 4612	11030 22551	253	925 1099
421	HUILES VEGETALES FIXES DOUCES	1000 EUR AOU SEP	24209 29819	6600 4866	11157 16078	3009 5225	1044 763	566 531	1576 2160	213 131	44 65
	TONNES	AOU SEP	46842 53406	15283 10681	21173 28372	3571 7420	2272 1625	1085 922	2978 4022	402 261	78 104
422	AUTRES HUILES VEGETALES FIXES	1000 EUR AOU SEP	30930 36869	7377 5514	2380 6603	1102 5772	7801 7904	973 579	10204 9957	271 284	822 256
	TONNES	AOU SEP	93481 110309	21755 17011	6870 16844	1958 18048	23627 24074	2827 1858	33344 31138	674 687	2427 649
431	HUILES ET GRAISSES ELABOREES	1000 EUR AOU SEP	3991 4396	2374 1863	424 521	125 76	465 309	146 171	1220 1220	54 38	188 198
	TONNES	AOU SEP	11999 12019	8048 5359	1633 1249	151 163	1181 1228	162 641	300 2829	80 37	444 511
512	PRODUITS CHIMIQUES ORGANIQUES	1000 EUR AOU SEP	127866 147592	33288 31886	17664 28877	13158 18189	16926 18988	9501 8998	34118 39126	825 803	2386 3125
513	ELEMENTS CHIMIQUES INORGAN.	1000 EUR AOU SEP	31809 46679	8071 9606	2131 3047	3723 5809	1786 8552	1081 1251	13658 17305	99 15	1260 1094
514	AUTRES PROD. CHIM. INORGANIQUES	1000 EUR AOU SEP	13913 16681	4543 4840	1575 1576	1931 2158	381 1796	271 852	3463 3969	270 26	1479 1464
515	MATER. RADIO-ACTIFS ET ASSIMIL.	1000 EUR AOU SEP	48556 21113	24310 9566	21329 264	103 3216	158 70	41 41	2602 7843	2 8	11 105
521	GOUDRONS MINER., OER. CHIM. BRUT.	1000 EUR AOU SEP	6240 9794	2797 1813	179 1677	2244 4105	123 573	257 42	604 1435	1	36 148
531	COLOR. ORG. SYNT., INDIGO NAT., ETC.	1000 EUR AOU SEP	15794 15723	4454 3319	2757 3827	2375 1639	998 1008	1473 985	3723 3816	127 137	377 502
532	EXTRAITS COLORANTS TANN., ETC.	1000 EUR AOU SEP	1628 1572	249 217	237 134	699 684	58 146	61 11	274 346	15 23	35 11
533	PIGMENTS, PEINTURES, VERNIS, ETC.	1000 EUR AOU SEP	9650 9815	2770 2764	1095 1558	682 815	918 689	680 503	2097 2045	96 89	1312 1352
541	PRODUITS MEDICIN. ET PHARMAC.	1000 EUR AOU SEP	52612 60315	15003 18110	6887 10311	7150 10435	2414 3263	8078 6266	8387 8126	1674 1164	3019 2640
551	HUILES ESSENT. ET PROD. AROMAT.	1000 EUR AOU SEP	13697 14789	2684 2133	5693 6793	503 872	944 1040	273 113	3305 3546	93 122	202 170
553	PARFUMERIE ET PROD. DE BEAUTE	1000 EUR AOU SEP	3364 3597	522 584	252 343	291 427	325 551	155 233	1314 879	37 19	468 561
554	SAVONS; PRODUITS D'ENTRETIEN	1000 EUR AOU SEP	5806 6832	1473 1579	731 967	1184 1335	499 608	339 528	852 992	18 51	710 772
561	ENGRAIS MANUFACTURES	1000 EUR AOU SEP	28730 23732	5202 3590	4491 4498	6232 4150	1596 1292	5373 3743	2370 2771	1132 930	2334 2758
	TONNES	AOU SEP	386136 330211	67338 45056	57345 58871	74327 54244	25958 20793	81284 57419	37745 48485	14514 14288	27625 31053
571	EXPLOSIFS	1000 EUR AOU SEP	2900 2735	1018 912	819 586	303 284	205 185	39 153	171	96 18	416 426
581	MATIERES PLAST., RESIN. ART., ETC.	1000 EUR AOU SEP	73313 82216	20523 23091	8414 10574	4881 5429	7978 8940	5563 6584	16219 17520	540 582	9195 9496
	TONNES	AOU SEP	81848 88300	25437 26875	7115 8594	6130 6021	6216 7504	8303 8812	16198 17503	582 572	11866 12421
599	PRODUITS CHIMIQUES, NDA.	1000 EUR AOU SEP	52756 50305	13129 10835	6677 7678	5051 5538	5913 8439	4182 3996	15759 11075	271 697	1774 2047
611	CUIRS	1000 EUR AOU SEP	37989 37167	7833 6486	5084 7169	14223 14330	1198 1027	592 568	7169 5694	357 290	1533 1603
	TONNES	AOU SEP	10266 10675	1098 1102	988 1489	5357 5126	304 292	62 83	2020 2241	79 46	358 295
612	ARTICLES MANUFACT. EN CUIR, NDA.	1000 EUR AOU SEP	2994 3771	1002 1402	597 828	64 63	333 250	212 129	320 356	19 57	447 684
613	PELLETERIES TANN. OU APPRETEES	1000 EUR AOU SEP	12067 18002	6094 8140	1677 3657	681 1120	533 884	354 435	2214 2827	30 12	484 927
621	DEMI-PRODUITS EN CAOUTCHOUC	1000 EUR AOU SEP	5839 5371	1213 1392	735 1082	201 358	330 506	851 495	1971 917	60 29	478 592
	TONNES	AOU SEP	3398 3513	819 1066	283 774	61 206	195 313	935 373	759 429	24 10	322 343
629	ART. MANUF. EN CAOUTCHOUC, NDA.	1000 EUR AOU SEP	22722 25206	9469 10202	2310 4122	1448 1339	1730 1346	1606 1754	4059 4557	373 367	1727 1519
	TONNES	AOU SEP	12295 14176	5295 6068	908 2045	1272 1134	928 638	809 896	2051 2423	164 226	868 747

import
INTRA (EUR-9)

CST	Produits - Products	1978	EUR-9 ¹⁾								
			EUR-9 ¹⁾	Deutschland	France	Italia	Nederland ¹⁾	Belg.-Lux.	United Kingdom	Ireland	Danmark
631	1000 EUR VENEERS, RECONST. WOOD, ETC., NES.	AOU	22867	6511	2115	820	3370	2610	4846	329	2266
		SEP	32822	8831	4912	1266	4692	3502	6858	580	2181
	TONS	AOU	112769	19353	11374	4017	13672	16571	41546	1202	5033
		SEP	129114	26951	23559	6696	17891	14575	32279	2107	5056
632	1000 EUR WOOD MANUFACTURES, NES.	AOU	19376	5915	3665	523	2278	4705	1669	393	228
	SEP	22854	6066	5354	581	2875	5679	1653	408	238	
633	1000 EUR CORK MANUFACTURES	AOU	475	181	28	7	120	45	16	13	65
	SEP	528	199	37	58	55	114	12	11	42	
641	1000 EUR PAPER AND PAPERBOARD	AOU	106194	35475	19126	4733	14692	18723	9296	1617	2532
		SEP	131776	37138	32842	7009	14963	21322	13578	1767	3157
	TONS	AOU	221140	74135	41206	7369	29938	41564	19997	2709	4221
		SEP	274727	77318	71422	11886	31862	45545	29022	3105	4567
642	1000 EUR ART. OF PAPER, PULP, PAPERBOARD	AOU	45809	9880	10875	1684	7743	10116	2550	2080	1781
		SEP	51222	9888	15281	2499	8664	11068	3666	1992	2064
	TONS	AOU	53250	11686	12007	1508	8409	13064	2734	2432	1410
		SEP	62639	12566	16784	2427	9136	13914	4026	2233	1553
651	1000 EUR TEXTILE YARN	AOU	109965	28974	13419	8633	14869	21101	13045	3481	6443
		SEP	167786	44096	28811	19548	19126	29012	15356	3810	8027
	TONS	AOU	44779	11736	5149	3633	5760	8654	6064	1470	2312
		SEP	65689	16799	11413	6623	7413	11749	6904	1706	3081
652	1000 EUR COTTON FABR., WOVEN, EX. SPEC. FABR.	AOU	38560	9444	9359	3417	4171	5795	3759	679	1936
		SEP	61487	14581	18762	7835	5673	6815	4851	671	2299
	TONS	AOU	7948	1820	1955	885	893	1141	745	158	351
		SEP	13529	3085	4179	2030	1311	1332	1001	162	429
653	1000 EUR TEXT. WOV. FABR., EXCL. SPEC. FABR.	AOU	124606	42113	19169	5879	18939	16941	14110	2935	4520
		SEP	158280	47240	35715	11136	19938	20512	15154	3926	4659
	TONS	AOU	23017	7132	3232	1134	3843	3337	2678	721	940
		SEP	31533	8466	6836	2379	4138	4712	3080	929	994
654	1000 EUR TULLE, LACE, EMBROIDERY, ETC.	AOU	3990	1074	687	554	445	585	331	114	200
		SEP	6431	2041	1571	664	557	765	465	125	243
	TONS	AOU	502	130	112	43	64	62	56	15	21
		SEP	832	282	233	54	74	83	60	17	29
655	1000 EUR SPEC. TEXT. FABR. & RELATED PROD.	AOU	31880	8556	5205	3085	4259	4308	3459	1036	1972
		SEP	47623	11101	11811	6194	5576	5108	4889	1198	1746
	TONS	AOU	13652	3266	2118	883	2029	1660	2138	799	760
		SEP	19704	3984	4944	2060	2296	2118	2654	1091	557
656	1000 EUR ARTICL. OF TEXT. MATERIALS, NES.	AOU	15148	2859	3357	1341	2698	2707	1122	485	579
		SEP	23466	4340	7028	1043	4165	3621	2046	570	653
	TONS	AOU	4527	633	713	781	827	966	348	134	124
		SEP	6467	832	1651	418	1225	1369	648	197	127
657	1000 EUR FLOOR COVERINGS, TAPESTRIES ETC.	AOU	34656	14300	6896	1417	3064	3709	2167	1084	2019
		SEP	52680	20827	11835	2872	4810	5212	3538	964	2622
661	1000 EUR LIME, CEMENT, BUILDING MATERIALS	AOU	22514	9322	2759	407	5874	2077	906	504	665
		SEP	28374	12135	4174	457	6218	3095	1346	353	596
	1000 TONS	AOU	385	112	27	3	192	26	13	7	5
		SEP	448	126	39	5	210	41	16	6	6
662	1000 EUR CERAMIC CONSTRUCTIONAL GOODS	AOU	44138	12380	13261	2820	4591	7696	1382	376	1632
		SEP	52572	14653	17863	2526	4729	8223	1679	310	1889
	TONS	AOU	250131	94399	52906	9588	21431	57352	4823	1564	8068
		SEP	305856	121416	72481	9397	23674	63741	5018	1831	8298
663	1000 EUR ARTICLES OF MINERAL MAT., NES.	AOU	34916	9786	6752	3139	4271	5333	3474	915	1246
		SEP	42994	11995	10338	4900	4092	5311	4181	978	1199
	TONS	AOU	227784	86428	27546	6649	24284	54489	8280	13977	6131
		SEP	246260	90759	33937	6230	26226	60501	10878	13241	4488
664	1000 EUR GLASS	AOU	33345	10203	5772	3386	3779	4389	3107	639	2070
		SEP	43793	10731	11602	6326	3023	5896	4217	641	1357
	TONS	AOU	94930	35300	12067	9425	15766	11059	5708	1371	4234
		SEP	109936	35420	22046	15978	11961	12812	7445	1638	2635
665	1000 EUR GLASSWARE	AOU	31601	7384	6989	2881	5110	4679	3167	371	1020
		SEP	34151	7009	8197	3743	5167	4514	4104	444	973
	TONS	AOU	85717	22139	25722	2815	13518	13584	5417	776	1745
		SEP	83061	12808	24004	2936	13832	12122	15213	686	1460
666	1000 EUR POTTERY	AOU	15756	4439	2324	2337	2301	2222	1038	228	867
		SEP	17982	4047	3702	2978	2872	2178	1094	333	778
	TONS	AOU	8093	2092	1353	1050	1498	1061	484	126	430
		SEP	9985	2183	2281	1206	1995	1159	590	183	388
667	1000 EUR PEARLS, PREC., SEMI-PREC. STONES	AOU	64604	4739	908	521	3898	51842	2505	191	400
		SEP	72369	8590	4679	977	6714	44128	6844	37	400
671	1000 EUR PIG IRON, SPIEGEL, FERRO-ALLOYS	AOU	24757	9369	2403	5856	1553	3850	1419	32	275
		SEP	36681	8845	5673	13515	793	3662	3714	27	452
	1000 TONS	AOU	81	21	15	14	6	19	5	1	3
		SEP	122	19	37	37	3	16	8	1	1
672	1000 EUR INGOTS, PRIMARY FORMS, OF STEEL	AOU	74020	18383	27995	11947	1666	8551	4815	268	395
		SEP	107739	16110	43029	20274	1085	10438	16120	346	337
	1000 TONS	AOU	380	101	140	62	8	46	21	1	1
		SEP	559	88	220	99	5	54	90	1	1
673	1000 EUR IRONSTEEL BARS, RODS, ANGL. ETC.	AOU	109764	41466	26937	4740	12502	10692	5349	2118	5960
		SEP	151047	46883	50754	11603	15612	12336	5385	1990	7284
	1000 TONS	AOU	450	180	115	19	46	41	20	8	22
		SEP	601	199	201	40	59	46	21	8	27
674	1000 EUR UNIVERSALS, PLATES AND SHEETS	AOU	162730	41502	31847	21341	14880	11844	26164	2246	12906
		SEP	208128	50630	58419	25315	14118	12981	31388	3090	12187
	1000 TONS	AOU	565	152	111	70	49	38	99	7	40
		SEP	738	183	211	85	44	42	124	11	38

¹⁾ Excluding the trade of the Netherlands with the Belgium Luxembourg Economic Union.

¹⁾ A l'exclusion du commerce des Pays-Bas avec l'Union Économique Belgo-Luxembourgeoise.

import
EXTRA (EUR-9)

CST	Produits - Products	1978	EUR-9	Deutschland	France	Italie	Nederland	Belg.-Lux.	United Kingdom	Ireland	Denmark	
631	PLACAGES, BOIS ARTIF., ETC., NDA.	1000 EUR	AQU	53583	10114	4519	2343	5286	1636	21522	415	7748
		SEP	59467	9471	5912	2839	4394	2470	27969	613	5799	
	TONNES	AQU	184843	26789	27339	11698	15752	4625	78012	1041	19586	
		SEP	198893	26106	17242	11097	13482	7796	104985	1843	16342	
632	ARTICLES MANUFACT. EN BOIS, NDA.	1000 EUR	AQU	16659	5917	1419	1242	1601	581	3532	136	2231
		SEP	18574	6177	2454	1704	1738	556	3146	204	2595	
633	ARTICLES MANUFACTURES EN LIEGE	1000 EUR	AQU	3600	1193	1027	362	190	594	4	70	
		SEP	3631	882	1537	346	213	167	373	2	111	
641	PAPIERS ET CARTONS	1000 EUR	AQU	220328	63781	18463	7207	17879	9570	84377	2586	16465
		SEP	243964	61378	24527	6363	17291	11943	97690	4047	20725	
	TONNES	AQU	684901	196987	57581	20309	58797	30470	269634	6914	44209	
		SEP	775134	196664	78954	20014	56089	37105	316699	11422	58187	
642	ARTICLES EN PAPIER OU CARTON	1000 EUR	AQU	19034	4034	2308	640	2711	905	3746	142	4488
		SEP	20260	4438	3056	923	2314	1036	3448	142	4903	
	TONNES	AQU	18399	5078	1937	640	1866	844	2621	104	5308	
		SEP	20127	5502	2441	1074	1700	949	2941	104	5415	
651	FILS DE MATIERES TEXTILES	1000 EUR	AQU	62648	22034	3125	9020	3129	9109	11158	635	4438
		SEP	75991	23552	7578	13358	2822	12085	11767	516	4313	
	TONNES	AQU	33893	11401	1775	5011	2002	5671	5946	356	1730	
		SEP	38418	11192	3760	6597	1543	7416	6096	266	1548	
652	TISSUS COTON, SF TISSUS SPEC.	1000 EUR	AQU	61157	11227	9085	10160	4989	4026	17143	1100	3427
		SEP	65398	11876	14203	12319	5209	3272	13813	710	3996	
	TONNES	AQU	22616	3778	3452	3832	1945	1321	6832	420	1037	
		SEP	22674	3775	4788	4548	2007	1025	5139	214	1177	
653	AUTRES TISSUS, SF TISSUS SPEC.	1000 EUR	AQU	42969	10288	4226	6590	2578	2060	12178	1597	3452
		SEP	50874	12159	6587	6922	2720	2425	14954	1616	3491	
	TONNES	AQU	12675	2583	932	2466	770	1026	3413	643	842	
		SEP	14702	2899	1554	2286	834	1287	4356	615	870	
654	TULLES, DENTELLES, BRODERIES ETC	1000 EUR	AQU	5409	1449	577	679	198	223	2050	21	212
		SEP	8213	2118	762	1025	163	203	3658	16	268	
	TONNES	AQU	675	135	145	82	30	26	224	2	31	
		SEP	643	188	61	48	18	21	264	1	43	
655	TISSUS SPECIAUX, ARTIC. ASSIM.	1000 EUR	AQU	12271	4209	1273	1127	1348	490	2702	149	973
		SEP	14539	4185	2117	1701	1374	582	3221	118	1241	
	TONNES	AQU	5661	1681	414	428	829	184	1632	54	440	
		SEP	5922	1631	758	836	704	213	1268	45	467	
656	ARTICLES EN MAT. TEXTILES, NDA.	1000 EUR	AQU	19929	8305	1752	1550	1596	841	4403	63	1419
		SEP	19529	6136	3031	1946	1746	1148	3750	101	1671	
	TONNES	AQU	8895	2653	1239	973	1799	321	1379	14	517	
		SEP	9097	2086	1775	799	2046	531	1245	102	513	
657	COUVRE-PARQU., TAPIS, TAPISSERIE	1000 EUR	AQU	32224	20134	1733	1709	1685	1072	4239	20	1632
		SEP	39361	25731	3010	2916	1308	1546	3217	17	1616	
661	CHAUX, CEMENTS, OUVR. P. BATIMENT	1000 EUR	AQU	5939	2730	1509	389	328	303	271	7	402
		SEP	6366	2888	1887	237	332	338	278	2	404	
	1000 TONNES	AQU	65	36	11	3	2	3	2	7		
		SEP	62	33	14	2	2	3	2	6		
662	PIECES DE CONSTR. EN CERAM.	1000 EUR	AQU	11250	4762	2974	1040	557	689	474	51	703
		SEP	12073	4772	3390	981	573	779	674	48	856	
	TONNES	AQU	46311	23041	10549	3736	2316	2626	1322	152	2569	
		SEP	49854	23469	12911	3663	2219	2584	1567	193	3248	
663	ARTICLES EN MAT. MINER., NDA.	1000 EUR	AQU	11294	5153	1723	858	683	444	1654	58	721
		SEP	11938	4913	2099	1129	551	747	1763	36	700	
	TONNES	AQU	29852	15166	2641	1102	6500	441	1426	29	2547	
		SEP	23148	12949	2810	1282	1590	640	1858	30	1990	
664	VERRE	1000 EUR	AQU	10868	3760	941	1173	486	182	2497	128	1701
		SEP	12283	3959	1432	949	640	277	2864	90	2072	
	TONNES	AQU	30392	8955	1317	7562	1790	256	6352	245	3915	
		SEP	32068	8883	2665	5613	1550	392	7813	253	4900	
665	VERRERIE	1000 EUR	AQU	8581	3437	1452	707	508	347	1350	53	727
		SEP	10008	3615	1632	628	636	613	1641	47	1196	
	TONNES	AQU	20090	7860	3896	1741	1623	1649	1264	28	2030	
		SEP	25547	8529	5376	1149	1672	2939	2056	20	3806	
666	ARTICLES EN CERAMIQUE	1000 EUR	AQU	6372	1224	750	971	910	586	1333	37	561
		SEP	6913	1356	1222	883	889	651	1095	44	773	
	TONNES	AQU	3764	570	490	788	665	259	614	52	326	
		SEP	3654	653	696	503	558	300	517	29	398	
667	PIERRES GEMMES ET PERLES FINES	1000 EUR	AQU	190898	9526	2357	288	9393	23989	145188	1	157
		SEP	221542	12369	7755	245	12509	46931	141608	1	124	
671	SPIEGEL, FONTES, FERRO-ALLIAGES	1000 EUR	AQU	81858	29077	17466	11069	2457	5562	15740	99	487
		SEP	61786	17026	11571	8074	1937	5098	17021	99	960	
	1000 TONNES	AQU	243	71	23	77	6	13	52	1		
		SEP	183	56	16	32	8	12	55	4		
672	LINGOTS ET FORM. PRIM. EN ACIER	1000 EUR	AQU	47098	14655	3451	15760	859	4364	6802	143	1064
		SEP	61113	15292	4304	31807	1243	3251	4877	85	254	
	1000 TONNES	AQU	285	81	22	107	8	25	37	5		
		SEP	371	89	22	203	12	17	27	1		
673	BARRES ET PROFIL. EN FER OU AC.	1000 EUR	AQU	42228	19287	3455	4374	977	5568	5459	54	3054
		SEP	61351	29109	7899	5032	1442	5919	7903	804	3243	
	1000 TONNES	AQU	177	85	14	18	3	27	19	10		
		SEP	256	134	30	16	6	26	28	4		
674	LARGES PLATS ET TOLES	1000 EUR	AQU	72287	29795	6894	5325	2917	8663	11213	190	7290
		SEP	82463	28651	11414	7664	1894	10197	14993	136	7514	
	1000 TONNES	AQU	308	133	31	22	10	38	45	28		
		SEP	324	113	49	30	6	43	58	25		

import
INTRA (EUR-9)

CST	Produits - Products	1978	EUR-9 ¹⁾	Deutschland	France	Italia	Nederland ¹⁾	Belg.-Lux.	United Kingdom	Ireland	Danmark
675	HOOP AND STRIP	1000 EUR	AQU 28266	8089	5183	2134	6213	2442	2348	314	1543
		SEP	39662	12453	12071	3160	5120	2856	2313	217	1472
	TONS	1000 EUR	AQU 82596	26588	16611	5216	18338	6794	3356	1015	4678
		SEP	120374	42715	37240	7448	15929	8742	3381	608	4312
676	RAILS & RAILWAY TRACK MATERIAL	1000 EUR	AQU 4141	125	195	1382	1117	856	1	95	370
		SEP	4284	175	662	750	901	984	18	179	615
	TONS	1000 EUR	AQU 17294	871	587	7640	3785	3024	1	257	1129
		SEP	16900	778	2676	4145	3152	3650	14	796	1690
677	IRON & STEEL WIRE, EXCL. WIRE ROD	1000 EUR	AQU 31327	4231	2684	1029	1840	1432	480	586	845
		SEP	21154	6908	6258	1894	1979	1868	928	569	750
	TONS	1000 EUR	AQU 28864	8439	6043	2319	4314	3353	888	1800	1709
		SEP	43576	13086	13837	3489	4369	4319	1916	1195	1404
678	TUBES, PIPES, FITTINGS, IRON & STEEL	1000 EUR	AQU 70246	14696	14457	6094	18934	6700	2939	1094	5332
		SEP	74639	12997	17240	6607	20931	7369	3825	1204	4466
	TONS	1000 EUR	AQU 135703	34706	30565	10814	31433	10975	3579	2243	11393
		SEP	149622	31644	37176	12565	36110	13379	6095	3147	9506
679	IRON & STEEL CASTINGS, FORGINGS, ROUGH	1000 EUR	AQU 4980	644	1329	192	411	1631	697	44	32
		SEP	6596	901	2166	244	470	1786	945	27	57
	TONS	1000 EUR	AQU 7039	1050	1552	170	406	2857	825	124	56
		SEP	9222	1370	2853	253	439	3152	1037	66	52
681	SILVER & PLATINUM GROUP METALS	1000 EUR	AQU 18775	4634	6154	1414	2392	1972	1883	54	272
		SEP	18466	4896	3056	6840	2281	627	299	124	343
682	COPPER	1000 EUR	AQU 65998	19112	14324	8519	4970	6848	8593	1295	2337
		SEP	98430	21880	35706	14177	5386	9239	6793	1705	3544
	TONS	1000 EUR	AQU 45876	13629	9974	6395	2767	4351	6452	855	1454
		SEP	69372	15272	26335	9859	3226	6106	5039	1234	2302
683	NICKEL	1000 EUR	AQU 9636	4194	1558	1107	1123	939	572	24	119
		SEP	13711	4830	3342	1808	1091	1726	799	23	92
	TONS	1000 EUR	AQU 2381	1047	347	314	244	239	153	6	31
		SEP	3601	1284	729	498	247	624	190	7	22
684	ALUMINIUM	1000 EUR	AQU 86148	25134	17414	8853	9496	15616	6280	846	2509
		SEP	108584	26821	28229	12650	12054	17867	7071	1173	2719
	TONS	1000 EUR	AQU 87789	26476	16271	9928	8622	17599	5956	715	2221
		SEP	107800	27069	26768	12995	11631	19905	6073	1037	2322
685	LEAD	1000 EUR	AQU 4729	1468	445	671	483	1252	237	57	116
		SEP	8326	1784	1741	2231	1082	937	295	150	106
	TONS	1000 EUR	AQU 9117	3444	1023	1453	318	2405	205	125	144
		SEP	18097	4134	3969	5406	1874	1962	229	331	193
686	ZINC	1000 EUR	AQU 15099	4995	1682	686	836	1143	5117	190	450
		SEP	19854	6092	3171	1309	1251	1607	5580	192	652
	TONS	1000 EUR	AQU 23756	7872	2755	1118	1241	1686	8096	293	695
		SEP	31553	9790	4815	1978	1942	2426	9305	301	996
687	TIN	1000 EUR	AQU 4922	3159	173	259	607	396	172	20	136
		SEP	5302	2472	610	283	526	501	780	34	96
	TONS	1000 EUR	AQU 828	495	26	55	118	65	47	3	20
		SEP	968	396	93	52	96	88	213	15	15
688	URANIUM, THORIUM, AND ALLOYS	1000 EUR	AQU 2597	8			2589				
		SEP	2573	1			2566		6		
689	MISCEL. NON-FERROUS BASE METALS	1000 EUR	AQU 8346	2419	1266	1616	425	897	1621	21	81
		SEP	10859	3138	2352	960	486	1381	2451		91
	TONS	1000 EUR	AQU 1870	948	148	233	84	210	223	10	14
		SEP	1948	943	228	86	71	251	357		12
691	METAL STRUCTURES AND PARTS	1000 EUR	AQU 31923	8032	7236	828	4986	9285	2263	840	1453
		SEP	40182	9930	9533	983	6480	9773	1777	1282	1824
	TONS	1000 EUR	AQU 38944	11689	9030	506	6501	7399	1532	1049	1237
		SEP	50975	15057	12398	862	8379	9589	1464	1620	1606
692	METAL RESERVOIRS, CASKS ETC.	1000 EUR	AQU 22229	5212	4057	2987	3801	2240	1477	1677	778
		SEP	19833	4330	3793	1272	4017	2417	1688	1845	471
	TONS	1000 EUR	AQU 21986	4266	5476	2231	3449	2400	1277	2355	533
		SEP	21150	4394	4745	834	3659	2847	1617	2696	359
693	WIRE, CABLES, GRILL, NETTING ETC.	1000 EUR	AQU 12793	2918	3216	1210	2144	1385	1101	512	307
		SEP	18265	5288	5541	1457	2146	1384	1681	397	371
	TONS	1000 EUR	AQU 19539	4866	5782	833	3520	2146	867	1024	501
		SEP	25854	7680	7699	1424	3892	2158	1659	771	572
694	NAILS, BOLTS, NUTS, SCREWS ETC.	1000 EUR	AQU 18382	4076	3513	935	3355	2620	2242	473	1168
		SEP	25918	5102	7374	1981	4033	3073	2436	562	1357
	TONS	1000 EUR	AQU 14603	4157	3107	403	2484	1986	1495	302	668
		SEP	21451	5224	6809	1011	2877	2512	1738	420	859
695	TOOLS OF BASE METAL	1000 EUR	AQU 27625	5942	4670	3412	5003	4146	2254	488	1710
		SEP	35790	6847	7964	5424	5926	4228	2739	673	1989
696	CUTLERY, SPOONS AND FORKS	1000 EUR	AQU 7865	1219	1855	903	960	959	1277	146	546
		SEP	8981	1203	2118	1411	1185	1212	1020	246	606
697	METAL ARTICLES, F. DOMEST. PURPS.	1000 EUR	AQU 18041	3712	3494	1773	2414	4262	1478	554	354
		SEP	27822	6547	7212	1498	3249	6126	1950	683	557
698	OTH. MANUFACT. OF BASE METALS	1000 EUR	AQU 64697	12232	13065	5254	11833	12203	4950	1485	3675
		SEP	85257	15078	22772	6699	13262	14485	6587	1973	4401
711	BOILERS & ENGINES, EXCL. ELECTR.	1000 EUR	AQU 125807	20269	28241	12401	19433	16331	22949	3166	3017
		SEP	161343	24632	44159	17263	15633	36043	18463	1117	4033
712	TRACTORS, AGRICULT. MACHINERY	1000 EUR	AQU 69300	11126	19449	9072	7478	6232	8301	3436	4206
		SEP	79410	12085	22804	8814	7949	5681	12317	3869	5891
714	OFFICE MACHINES	1000 EUR	AQU 138956	36013	28710	14272	14367	8551	30288	2055	4700
		SEP	180257	48895	40317	23994	14780	10189	34045	1245	6792
715	METALWORKING MACHINERY	1000 EUR	AQU 50641	7957	11716	7609	3985	8708	8832	431	1403
		SEP	57035	5140	18322	7640	3168	9778	11042	549	1396

¹⁾ Excluding the trade of the Netherlands with the Belgium Luxembourg Economic Union.

¹⁾ A l'exclusion du commerce des Pays-Bas avec l'Union Economique Belgo-Luxembourgeoise.

import
EXTRA (EUR-9)

CST	Produits - Products	1978	EUR-9	Deutschland	France	Italia	Nederland	Belg.-Lux.	United Kingdom	Ireland	Danmark
675	FEUILLAROS	1000 EUR	AQU 7264 SEP 9000	3120 3436	655 1166	1205 1403	352 393	238 144	909 1259	1 4	784 1195
		TONNES	AQU 17255 SEP 19505	6467 6725	1976 2895	4280 5019	1013 673	296 212	1865 1177	1 2	1357 2802
676	RAILS ET AUTR.ELEM.VOIES FERR.	1000 EUR	AQU 369 SEP 76	321 52	13	21 20	1		13 2		2
		TONNES	AQU 3643 SEP 353	3537 268	35	62 71	2		14		
677	FILS DE FER OU ACIER,SF MACH.	1000 EUR	AQU 4321 SEP 5042	2022 1603	454 1251	543 543	246 212	100 173	689 949	2 12	265 299
		TONNES	AQU 7191 SEP 8051	3799 3130	589 1522	973 1228	200 224	92 314	1143 1209	5	395 419
678	TUB.TUYAUX,RACC.,FONTE,FER,AC.	1000 EUR	AQU 33249 SEP 33135	9553 9912	5292 7048	2761 3010	2430 2575	912 1046	4232 5260	4911 336	3158 3945
		TONNES	AQU 60531 SEP 54555	15322 18600	9384 12256	3564 2809	3763 3605	669 1170	6921 7171	14838 850	6071 8094
679	OUVR.BRUTS FONT.AC.MOULE,FORGE	1000 EUR	AQU 1473 SEP 2162	327 619	154 423	79 208	42 32	177 23	672 794	4 22	18 41
		TONNES	AQU 2379 SEP 3151	1025 1418	219 673	90 84	52 92	463 73	501 701	74	28 36
681	ARGENT,PLATINE,MET.MINE PLAT.	1000 EUR	AQU 18599 SEP 29730	7440 8520	1839 4381	1490 6407	305 533	960 863	6078 8691	10 3	477 332
682	CUIVRE	1000 EUR	AQU 207731 SEP 173583	59254 39815	15015 32735	23498 21872	2834 3387	64769 38062	40506 35177	46 34	1809 2501
		TONNES	AQU 172073 SEP 143623	48118 33922	11425 27459	19063 17767	2066 2556	57687 30938	32396 29272	25 15	1293 1695
683	NICKEL	1000 EUR	AQU 17984 SEP 24297	7772 8380	3671 5282	1230 1439	727 1413	971 1278	3490 6322	60 34	63 149
		TONNES	AQU 4378 SEP 6315	1983 2143	732 1187	298 415	225 498	280 355	836 1678	12 9	13 31
684	ALUMINIUM	1000 EUR	AQU 68069 SEP 75004	26143 20726	4115 11990	5625 8673	6041 6300	4660 4042	16964 17528	46 454	4475 5291
		TONNES	AQU 82593 SEP 89334	33994 26673	4475 15428	6890 10539	7503 8084	6058 4886	19736 18589	26 628	3911 4508
685	PLOMB	1000 EUR	AQU 13463 SEP 18824	1434 1400	585 39	2331 3128	95 53	501 549	8314 13571		203 84
		TONNES	AQU 27306 SEP 37143	3470 3491	982 97	6228 8117	102 122	1000 1268	15059 23872		465 177
686	ZINC	1000 EUR	AQU 10836 SEP 10341	1732 985	635 513	1869 1231	330 191	7 849	5549 5870	13 49	701 653
		TONNES	AQU 18586 SEP 17512	2826 1557	1030 826	4193 2206	528 325	1548	8910 9953	20 80	1074 1018
687	ETAIN	1000 EUR	AQU 17545 SEP 29273	4428 12410	4030 6140	3052 3437	2047 1628	248 347	3713 5307		27 4
		TONNES	AQU 2713 SEP 4660	712 2011	574 914	486 547	305 270	15 52	617 866		5
688	URANIUM, THORIUM ET ALLIAGES	1000 EUR	AQU 2228 SEP 5507	65		12	2151 5498		9		
689	AUTRES METAUX COMM.NON FERREUX	1000 EUR	AQU 15777 SEP 14258	8516 6410	1726 2225	1329 492	447 312	518 1238	3032 3384	21 64	188 133
		TONNES	AQU 6440 SEP 4113	3876 1698	277 438	688 199	212 156	273 361	1072 1208	5 28	37 25
691	CONSTRUCT. METALL. ET PARTIES	1000 EUR	AQU 12044 SEP 12607	4679 4223	572 1001	176 214	4042 697	142 334	872 3806	7 152	1554 2180
		TONNES	AQU 12154 SEP 13916	3886 4276	652 1629	107 68	3750 671	156 447	1037 3406	4 199	2563 3219
692	RESERVOIRS,FUTS ETC.,EN METAL	1000 EUR	AQU 3485 SEP 4423	953 1284	299 342	354 309	113 207	293 755	597 604	170 24	706 898
		TONNES	AQU 3020 SEP 3689	1002 1307	290 316	365 469	37 113	218 530	260 351	283 13	565 590
693	CABLES,RONCES,TREILLIS MET.ETC	1000 EUR	AQU 1587 SEP 1399	411 394	393 198	249 161	105 70	30 56	265 411	4 17	130 92
		TONNES	AQU 2360 SEP 1496	766 554	501 251	579 206	92 45	24 18	222 301	1 6	176 116
694	CLOUTERIE ET BOULONNERIE	1000 EUR	AQU 9953 SEP 12191	3668 4274	1751 2131	392 794	981 966	476 613	1748 2333	202 149	735 931
		TONNES	AQU 7041 SEP 8500	3842 4090	710 1359	260 230	667 704	400 397	638 1014	37 56	487 651
695	OUTILLAGE EN METAUX COMMUNS	1000 EUR	AQU 31946 SEP 33698	12566 8762	4860 8080	2589 4517	2466 1934	1095 1681	6928 7135	239 244	1204 1345
696	COUTELLERIE ET COUVERTS	1000 EUR	AQU 8326 SEP 8467	3846 3604	593 1164	647 581	555 726	200 297	1995 1619	70 58	420 418
697	ARTICLES METAL.P.USAGE DOMEST.	1000 EUR	AQU 13204 SEP 13995	3513 3437	1224 1939	786 863	1084 1111	763 808	4423 4527	763 252	648 1058
698	AUT.ART.MANUF.EN MET.COMM.NOA.	1000 EUR	AQU 27298 SEP 34883	8308 9464	3763 5013	2250 3600	2996 2572	1462 1821	5737 8590	282 532	2500 3291
711	CHAUDIERES ET MOT.NON ELECTR.	1000 EUR	AQU 112214 SEP 122284	31270 27963	16087 21228	7462 12632	8554 14678	4508 5166	39857 35804	348 192	4128 4621
712	TRACTEURS,MACH.ET APP.AGRICOL.	1000 EUR	AQU 21988 SEP 20469	4176 2609	5481 5804	1619 1659	1271 1648	1435 950	4841 4637	732 753	2433 2409
714	MACHINES DE BUREAU	1000 EUR	AQU 141828 SEP 168078	33152 38417	31910 37508	8749 12619	8130 9445	5130 8514	43592 52425	6522 4101	4643 5049
715	MACHINES P.TRAVAIL DES METAUX	1000 EUR	AQU 30488 SEP 37602	8790 8717	4709 7928	3619 4315	967 1201	1535 1462	9620 12613	52 61	1196 1305

TRADE OF THE EC
by products

TAB. 8

import
INTRA (EUR-9)

CST	Produits - Products	1978	EUR-9 ¹⁾	Deutschland	France	Italia	Nederland ¹⁾	Belg.-Lux.	United Kingdom	Ireland	Danmark
717	TEXT. & LEATH. MACHY., SEWG. MACH.	1000 EUR AOU SEP	44985 60600	6277 6856	11599 16545	8713 11662	3109 4327	5565 9009	6402 8022	1607 2122	1713 2057
718	MACH. F. OTHER SPECIAL INDUSTR.	1000 EUR AOU SEP	109416 120507	19479 22366	25845 26609	14530 15945	12971 13256	12789 15324	16288 17043	3389 4370	4125 5594
719	MACHINERY, NES.	1000 EUR AOU SEP	422076 488956	69217 79026	101560 127221	48548 61949	60788 67132	62782 59945	49281 61132	9132 8278	20768 24273
722	ELECTR. MACH. & APP. FOR CIRCUITS	1000 EUR AOU SEP	118962 138173	22598 24734	18503 26413	14259 22524	22996 19061	15515 20973	12753 14197	2238 2344	10100 7927
723	ELECTR. WIRE, CABLE, INSULAT. ETC.	1000 EUR AOU SEP	19204 24937	4087 5436	4176 6356	661 1510	3789 3431	2749 4107	1417 1697	934 1073	1391 1327
724	APP. F. TELEGR., TELEPH., TELEVIS.	1000 EUR AOU SEP	101295 141485	16927 26043	19186 31355	11222 24209	27757 23238	12529 19503	7164 9310	1862 2600	4648 5227
725	DOMESTIC ELECTRICAL EQUIPMENT	1000 EUR AOU SEP	76274 119224	16296 24290	15258 27738	3609 6045	14117 19816	13804 19520	8588 15548	1294 1741	3308 4526
726	ELECTRO-MEDIC. & RADIOLOG. APP.	1000 EUR AOU SEP	13237 17163	1772 2082	4535 4873	1022 3486	2498 1815	1770 2220	1194 1536	113 189	333 959
729	ELECTR. MACHINERY & APP., NES.	1000 EUR AOU SEP	185258 230138	46193 58045	36530 52666	25363 37477	31141 21823	16755 25682	19346 22539	1868 2387	8102 9519
731	RAILWAY VEHICLES	1000 EUR AOU SEP	7416 7810	1071 867	978 1034	1770 1257	1410 1257	1267 1247	310 1579	71 128	539 441
732	ROAD MOTOR VEHICLES	1000 EUR AOU SEP	703429 1024380	186687 239084	108272 191603	84723 99742	67811 78751	128142 250180	89887 121751	8759 8976	29148 34293
		TONS	292420 440616	70731 93183	43194 75658	33430 37787	28309 31908	62578 131944	37219 51098	4615 4858	12345 14179
733	ROAD VEHICLES, EXCL. MOTOR VEHS.	1000 EUR AOU SEP	31754 43606	5605 6901	5250 10103	1129 2077	8558 11070	6714 7357	1803 2534	612 717	2083 2847
734	AIRCRAFT	1000 EUR AOU SEP	102428 56922	72613 24704	13325 14474	1105 848	2857 4586	1526 2127	10787 9949	102 186	113 48
735	SHIPS AND BOATS	1000 EUR AOU SEP	67548 13566	5019 7009	3555 2326	580 344	3277 1950	880 885	246 230	179 367	53812 455
812	SANITARY, HEATING, LIGHTING APP.	1000 EUR AOU SEP	34251 47451	9090 12428	8551 14460	1335 2217	5171 5435	6445 8094	2003 2781	833 1047	823 989
821	FURNIT., MATTR., BEDDG. ART. & SIM.	1000 EUR AOU SEP	85170 127382	20734 27552	20273 37343	1534 2286	19237 27055	14107 20826	6944 9288	920 972	1421 2060
831	TRAVEL GOODS, HANDBAGS & SIM.	1000 EUR AOU SEP	16578 14352	1719 5221	2776 3320	154 198	1868 1687	2629 2053	1425 1246	208 180	339 447
841	CLOTHING	1000 EUR AOU SEP	292718 347214	103833 123138	41866 53919	8153 10357	60421 65987	47651 58615	16733 19467	5880 7228	8181 8503
842	FUR CLOTHING, EXCL. HEADGEAR	1000 EUR AOU SEP	5735 8702	3014 4217	292 1299	106 99	1022 1151	995 1393	80 187	60 180	166 176
851	FOOTWEAR	1000 EUR AOU SEP	110573 95455	43885 36980	19676 20678	363 742	13090 10378	20156 16111	7288 5196	2052 2321	4063 3049
861	SCIENT., OPT., MEASG., CONTR. APP.	1000 EUR AOU SEP	103179 130901	20959 24879	22123 33359	9517 17105	18275 18886	11506 13054	14775 16624	1252 1496	4772 5498
862	PHOTOGR. & CINEMATOGR. SUPPLIES	1000 EUR AOU SEP	44753 43298	11506 10626	11445 8927	6998 8389	3538 3362	2785 3487	5929 6304	604 553	1948 1650
863	DEVELOPED CINEMATOGRAPHIC FILM	1000 EUR AOU SEP	1895 2134	695 871	342 416	65 12	328 292	161 240	159 191	33 39	113 73
864	WATCHES AND CLOCKS	1000 EUR AOU SEP	10817 16621	2141 3124	2180 3833	961 1874	1789 2237	1381 1718	1532 2508	93 315	740 1012
891	MUSICAL INSTR., PHONOS, RECORDS	1000 EUR AOU SEP	39703 52975	9139 14791	8980 13551	3348 4273	6895 5889	3802 6039	4677 5758	704 622	2158 2052
892	PRINTED MATTER	1000 EUR AOU SEP	63165 69099	9701 8452	19255 24849	3137 3717	7888 6547	12277 13615	6428 7334	2172 2225	2307 2360
893	ART. OF ARTIF. PLASTIC MAT. NES.	1000 EUR AOU SEP	65014 84859	13506 18488	12927 19928	3128 3770	12309 13705	12427 15375	6650 9010	1833 2021	2234 2562
894	PERAMBULAT., SPORTG. GOODS, TOYS	1000 EUR AOU SEP	42464 54611	8913 12369	11753 15570	1770 3574	6475 7400	7494 7985	3301 4344	1353 1511	1405 1858
895	OFFICE & STATIONERY SUPPS. NES.	1000 EUR AOU SEP	9254 10994	1645 1573	1509 2527	872 1505	1535 1558	1296 1149	1650 1896	182 173	565 613
896	WORKS OF ART AND ANTIQUES	1000 EUR AOU SEP	11867 12654	2718 2701	536 1070	127 104	1110 1076	1490 1307	5045 5337	96 230	1745 829
897	JEWELLERY, GOLD/SILV. SMIS/WARES	1000 EUR AOU SEP	13207 13309	5613 5281	1621 2036	376 257	1407 1075	2228 2090	1220 1486	259 364	483 720
899	MANUFACTURED ARTICLES, NES.	1000 EUR AOU SEP	21270 31076	6121 7739	3431 6209	1741 2786	3290 3951	2967 5528	2024 2787	552 749	1144 1327
911	POSTGOODS, NOT ELSEW. CLASSIF.	1000 EUR AOU SEP	12722 12274		73 85		8357 7429	62 21	1808 1840	2422 2899	
931	RETURNED GOODS, SPEC. TRANSACT.	1000 EUR AOU SEP	6652 8679				92 92	215 208	5333 7675	1012 704	
941	ZOO ANIM., DOGS, CATS, & THE LIKE	1000 EUR AOU SEP	701 843	202 219	252 350	10 13	42 38	61 49	117 152	12 12	5 10
951	FIREARMS OF WARE & AMMUNITION	1000 EUR AOU SEP	6221 11615	191 216	103 100	76 57	1493 2068		1857 6974		2501 2200
961	COIN, EX. GOLD, N. BEING LEG. TEND.	1000 EUR AOU SEP	121 137	1			23 33	26 52	3 3	69 48	
971	GOLD	1000 EUR AOU SEP	5482 24045	1628 1996	1299 18368	1279 1841		1120 1520	44	156 276	

¹⁾ Excluding the trade of the Netherlands with the Belgium Luxembourg Economic Union.

¹⁾ A l'exclusion du commerce des Pays-Bas avec l'Union Économique Belgo-Luxembourgeoise.

import
EXTRA (EUR-9)

CST	Produits - Products	1976	EUR-9	Deutschland	France	Italia	Nederland	Belg.-Lux.	United Kingdom	Ireland	Danmark
717	MACH.P.TEXT.CUIR,MACH.A	1000 EUR AOU SEP	30753 41395	10023 10666	3955 8505	4968 4933	1524 2086	1162 1268	6919 8617	1006 4272	1196 1048
718	MACH.P.AUTRES INDUST.SPECIAL.	1000 EUR AOU SEP	52938 60113	11620 11794	10906 14941	4708 5960	5467 5062	2145 2151	14944 16618	1350 603	1798 2984
719	MACHINES ET APPAREILS, NOA.	1000 EUR AOU SEP	210460 250626	56690 67396	37106 48631	17886 21748	20334 21047	16136 17121	49176 58330	2168 2745	10964 13608
722	MACH.ELECT.ET APP.P.COUPURE	1000 EUR AOU SEP	74858 84449	27730 28498	9752 11928	6336 9976	7194 6129	3223 3397	13728 17229	1949 1161	4946 6131
723	FILS,CABLES,ISOLAT.ETC.P.ELEC.	1000 EUR AOU SEP	9323 10215	2983 3178	1312 1915	843 666	747 469	843 649	1587 1905	119 266	889 1167
724	APP.P.TELEGR.TELEPHON.TELEVIS.	1000 EUR AOU SEP	113022 143849	33935 40584	13792 20274	9032 15553	10328 12632	4214 6029	29268 31995	1215 1905	11238 14877
725	APPAREILS ELECTRODOMESTIQUES	1000 EUR AOU SEP	19177 24968	6722 8149	3473 4700	564 1097	2274 2053	1424 1799	2914 3707	94 90	1712 3373
726	APP.ELEC.MEDICALE ET RADIOLOG.	1000 EUR AOU SEP	9512 8516	2835 2788	2316 1960	1130 553	1057 1265	668 563	1357 1171	53 27	96 189
729	MACH.ET APP.ELECTRIQUES,NOA.	1000 EUR AOU SEP	180865 193788	55699 61272	30485 36324	20287 18641	16747 14418	5507 8368	45614 47716	2000 1859	4526 5190
731	VEHICULES POUR VOIES FERREES	1000 EUR AOU SEP	4293 13561	760 1073	625 1342	488 1093	7 325	162 67	2091 2377	35 7264	125 20
732	VEHICULES AUTOMOBILES ROUTIERS	1000 EUR AOU SEP	196642 223370	27475 25475	36721 41596	4098 4887	23809 32558	25249 34930	54169 57629	2424 2686	22697 23609
	TONNES	AOU SEP	86851 95891	12181 10554	15217 17473	1685 2537	11049 14745	12137 17028	23389 22883	1285 1347	9908 9324
733	VEHIC.ROUTIERS NON AUTOMOBILES	1000 EUR AOU SEP	6618 8221	1717 2044	1653 1946	189 414	666 844	733 769	1127 1384	48 15	485 805
734	AERONEFS	1000 EUR AOU SEP	43944 50493	10513 14646	13887 14094	4986 8681	3017 1090	1382 1572	8978 9124	146 136	1035 1150
735	BATEAUX	1000 EUR AOU SEP	97464 46357	21382 16112	59847 11923	635 1806	795 14508	29 37	812 897	5	13964 1069
812	APP.SANIT.HYG.CHAUFF.ECLAIR.	1000 EUR AOU SEP	11528 13702	4175 5057	735 1319	895 789	1674 1226	619 764	1584 1689	74 113	1772 2745
821	MEUBL.SOMMIERS,LITERIE ET SIM.	1000 EUR AOU SEP	27661 35550	9105 11973	3738 5512	549 945	4473 4024	1394 1788	4591 5275	84 90	3727 5943
831	ART.VOYAGE,SACS A MAIN ET SIM.	1000 EUR AOU SEP	13636 14552	5291 5441	1629 2352	332 307	1303 1376	833 1057	3107 3082	95 47	1046 890
841	VETEMENTS	1000 EUR AOU SEP	311083 367060	152831 178864	27317 36709	7328 9676	36489 43092	12241 13573	57422 63623	748 887	16707 20636
842	FOURRURES,SF ART.CHAPELLERIE	1000 EUR AOU SEP	18600 28181	14094 21243	1539 3041	48 265	979 1061	567 535	872 1602	3 5	498 429
851	CHAUSSURES	1000 EUR AOU SEP	42936 50923	19329 23482	7084 7651	795 839	3869 4830	1272 1421	8215 9626	206 140	2166 2934
861	APP.SCIENT.,OPT.,MESURE,CONTR.	1000 EUR AOU SEP	103131 122640	34541 41364	18507 25811	7576 8998	8677 9058	4724 5138	24674 27714	1045 975	3387 3582
862	FOURNITURES PHOTOCINEMA	1000 EUR AOU SEP	30288 28141	9002 8386	3733 4294	3191 2818	3613 3577	2154 1061	6857 6897	284 267	1454 841
863	FILMS CINEMA,IMPRES.ET DEVEL.	1000 EUR AOU SEP	1409 1652	195 300	75 174	106 23	45 40	43 68	818 904	5 10	122 133
864	HORLOGERIE	1000 EUR AOU SEP	27605 42252	7494 13421	5978 8552	3419 4992	1006 1747	1306 1640	7515 10673	245 254	642 973
891	INSTR.MUSIQUE,PHONOS,DISQUES	1000 EUR AOU SEP	55240 71129	15674 20188	8436 13197	3369 5039	6431 9814	2982 2984	15080 16114	345 748	2923 3045
892	OUVRAGES IMPRIMES	1000 EUR AOU SEP	29056 32979	8350 9616	5883 6737	734 1389	1845 2184	903 1047	8378 8861	205 168	2759 2977
893	OUVR.ET ART.EN MAT.PLAST.,NOA.	1000 EUR AOU SEP	20313 25066	6018 6787	2539 3356	1221 1821	1537 2025	1280 1665	4863 5712	351 392	2504 3308
894	VOIT.ENFANT,ART.SPORT,JOUETS	1000 EUR AOU SEP	44131 53077	14508 15304	6416 11389	3862 4514	3321 4234	3105 2854	9499 10419	715 950	2705 3413
895	ARTICLES DE BUREAU	1000 EUR AOU SEP	6761 6731	1448 1577	1289 1437	503 1002	401 458	238 216	2441 1460	133 247	308 334
896	OBJETS D'ART ET ANTIQUITES	1000 EUR AOU SEP	15391 19072	3279 3061	874 1313	70 146	831 301	340 388	9781 13603	4 15	212 245
897	BIJOUTERIE,JOAILLERIE,ORFEVRE.	1000 EUR AOU SEP	6728 8738	2345 2486	1176 2488	353 426	301 359	419 305	1843 2313	35 73	327 288
899	ARTICLES MANUFACTURES, NOA.	1000 EUR AOU SEP	32393 34996	11485 10505	5026 6730	2661 3259	3423 4065	1570 1684	6022 6558	162 240	2044 1955
911	COLIS POSTAUX NON CLASS.AILL.	1000 EUR AOU SEP	10044 8175		37 63		3349 2510	34 47	6222 5240	402 315	
931	MARCH.EN RETOUR,TRANSACT.SPEC.	1000 EUR AOU SEP	30835 24172				326 326	38	25836 20716	4635 3130	
941	ANIMAUX ZOO,CHIENS,CHATS,SIM.	1000 EUR AOU SEP	945 945	395 369	80 114	77 40	159 176	112 141	84 79		38 26
951	ARMURERIE ET MUNITIONS GUERRE	1000 EUR AOU SEP	11612 3729	375 347	33 30	4913 332	1087 432		4176 1576		1028 1012
961	MONNAIES NON EN CIRCUL.SF D'OR	1000 EUR AOU SEP	793 1012	14 294		60 2	29 153	186 420	464 143		
971	OR	1000 EUR AOU SEP	75292 106903	26115 27634	14984 21972	22655 48903		11116 7670	406 672	16 52	

export
INTRA (EUR-9)

CST	Produits - Products	1978	EUR-9 ¹⁾	Deutschland	France	Italia	Nederland ¹⁾	Belg.-Lux.	United Kingdom	Ireland	Danmark
001	LIVE ANIMALS	1000 EUR	AOU 104290	13899	45753	326	15825	13014	4149	9411	1913
			SEP 131411	17041	60230	217	14069	16000	5813	16195	1846
		TONS	AOU 83931	10146	28900	335	15049	11960	2718	12556	2267
			SEP 101827	11482	37400	151	13885	14408	4270	18095	2136
011	MEAT, FRESH, CHILLED OR FROZEN	1000 EUR	AOU 223779	22925	26668	306	87808	27185	13871	19256	25760
			SEP 250287	30965	24554	605	90980	31453	17351	26004	28375
		TONS	AOU 147465	11922	18262	407	58240	19078	9028	14089	16440
			SEP 166146	16309	15926	805	61181	21669	12305	19522	18429
012	MEAT ETC. DRIED, SALTED OR SMOK.	1000 EUR	AOU 31539	376	213	1536	3326	1873	194	1124	22897
			SEP 36293	384	230	2994	3763	2157	266	1712	24787
		TONS	AOU 23203	114	57	664	2098	741	150	882	18497
			SEP 25175	86	52	1292	2367	881	180	1434	18884
013	PREPARED OR PRESERVED MEAT	1000 EUR	AOU 31578	2780	3502	479	9820	7877	359	1072	5689
			SEP 40162	2562	4186	1434	11925	9273	504	1726	8552
		TONS	AOU 19374	1432	2508	416	5903	4289	323	693	3810
			SEP 26177	1382	3391	1628	7123	5015	449	1175	6014
022	MILK AND CREAM	1000 EUR	AOU 61787	14321	14612	4	17326	6641	3825	3298	1760
			SEP 64395	19866	15981	85	7274	5939	5505	9495	250
		TONS	AOU 173931	80797	33085	30	23276	19359	10874	4470	2041
			SEP 191081	102768	34673	120	12604	17184	11464	11926	342
023	BUTTER	1000 EUR	AOU 59424	10578	4616	9	19198	2752	429	10543	11299
			SEP 59380	11297	2704		20508	4540	2241	10985	7105
		TONS	AOU 36389	6780	3734	10	9743	1655	275	7234	6959
			SEP 35144	7302	1651		10277	2676	1426	7413	4400
024	CHEESE AND CURD	1000 EUR	AOU 76604	13824	23740	1084	22661	1787	446	4411	8651
			SEP 89881	17827	22269	2856	22235	2056	433	13594	8611
		TONS	AOU 45338	8332	11556	406	14557	1016	390	3601	5480
			SEP 54562	10840	10674	1023	13797	1172	331	11553	5173
025	BIRDS' EGGS	1000 EUR	AOU 18988	155	908	116	10836	6322	546	20	85
			SEP 19519	398	1472	162	10385	6058	808	53	183
		TONS	AOU 21845	227	985	159	11945	7960	520	13	36
			SEP 22287	331	1517	229	11867	7583	632	23	105
031	FISH, FRESH & SIMPLY PRESERVED	1000 EUR	AOU 40771	4375	4479	1250	8478	1297	5499	2031	13362
			SEP 47412	3786	3803	2142	11371	1599	6820	2088	15843
		TONS	AOU 45349	7750	5514	2364	7005	1053	5920	1462	14281
			SEP 57615	7225	4290	3633	11635	1204	10967	2185	16476
032	PREPAR. OR PRESERV. FISH, CRUST.	1000 EUR	AOU 8112	2805	338	568	1148	476	598	51	2128
			SEP 9017	2805	747	819	1300	420	499	186	2241
		TONS	AOU 5044	1725	146	361	854	231	333	54	1341
			SEP 5628	1664	292	657	925	230	326	221	1313
041	WHEAT AND MESLIN	1000 EUR	AOU 49024	1729	35884	1375	6087	3452	298	20	179
			SEP 65340	5833	42922	464	8297	5683	11	119	2011
		1000 TONS	AOU 363	12	268	7	46	29	2		1
			SEP 488	37	323	2	71	39			14
042	RICE	1000 EUR	AOU 9057	1631	44	3224	3115	1023	20		
			SEP 11676	2542	111	4059	2957	1833	167		7
		TONS	AOU 28117	3195	114	11467	11370	1931	40		
			SEP 35780	3900	223	15698	11152	4247	537		25
043	BARLEY	1000 EUR	AOU 24072	134	12442		2099	2834	1587	89	4887
			SEP 37752	612	16724		2006	4138	2135	1100	11037
		TONS	AOU 176884	814	94009		14495	20154	13067	899	33445
			SEP 275105	4182	121518		14829	29381	17674	10336	77185
044	MAIZE	1000 EUR	AOU 35277	1631	1813	11	28079	3247	476		
			SEP 62026	6986	6169	54	38266	10260	287		4
		TONS	AOU 289400	11726	14183	68	235775	23532	4117		
			SEP 524829	53007	47244	322	343694	77812	2712		39
045	OTHER CEREALS	1000 EUR	AOU 9629	540	1713	4	4676	1597	18	5	1076
			SEP 11944	563	1260	189	5732	523	11	6	3660
		TONS	AOU 76841	4271	11574	10	39186	13879	101	53	7768
			SEP 90204	3855	8511	331	47681	3842	39	64	25881
046	MEAL AND FLOUR OF WHEAT	1000 EUR	AOU 3197	305	1770	146	28	828	107	11	2
			SEP 4048	408	1787	236	45	1478	75	19	
		TONS	AOU 13721	1110	7764	585	108	3496	602	52	4
			SEP 17631	1477	7441	1062	205	6959	392	95	
047	MEAL & FLOUR OF OTHER CEREALS	1000 EUR	AOU	fortmølt gøttelø	26	23	77	487	56	2	
			SEP		36	97	89	412	50		
		TONS	AOU	secret segretlo	192	118	420	2887	309	13	
			SEP		253	487	472	2365	306	14	
048	PREPS. OF CEREAL, FLOUR, STARCHES	1000 EUR	AOU 27892	3848	3733	2086	5364	8511	3026	811	513
			SEP 39619	5161	5599	4991	7182	10740	4399	910	637
		TONS	AOU 54578	6793	9864	4723	7481	17304	5645	2327	441
			SEP 80142	8607	11933	12470	11562	21055	11668	2415	432
051	FRUIT, FRESH, NUTS EXCL. OIL NUTS	1000 EUR	AOU 85644	2552	19437	54250	3718	3233	1496	233	725
			SEP 82415	2315	26531	47443	3151	1482	1154	226	113
		TONS	AOU 303468	4671	71963	201057	11889	7627	3959	1103	1200
			SEP 334487	7929	101149	203020	11399	6435	3388	997	170
052	FRUIT, DRIED OR DEHYDRATED	1000 EUR	AOU 418	67	38	223	15	7	41		27
			SEP 958	107	160	514	45	81	26	5	20
		TONS	AOU 412	81	54	181	25	5	64		3
			SEP 865	100	113	477	40	63	53	17	2
053	PREPARED OR PRESERVED FRUIT	1000 EUR	AOU 29868	5090	3112	7205	8120	4216	1502	25	598
			SEP 39576	5292	4167	19092	6433	3142	1046	107	297
		TONS	AOU 57714	8955	5367	16473	13192	10863	2022	58	786
			SEP 83852	8962	9609	46418	8453	8021	1716	312	362

¹⁾ Excluding the trade of the Netherlands with the Belgium Luxembourg Economic Union.

¹⁾ A l'exclusion du commerce des Pays-Bas avec l'Union Économique Belgo-Luxembourgeoise.

export
EXTRA (EUR-9)

CST	Produits - Products	1976	EUR-9	Deutschland	France	Italia	Nederland	Belg.-Lux.	United Kingdom	Ireland	Danmark
001	ANIMAUX VIVANTS 1000 EUR	AQU	9939	3171	1258	9	1383	37	2382	1459	240
	TONNES	SEP	9513	1651	1366	222	1891	72	2124	1467	720
011	VIANDE FRAICHE, REFRIG., CONGEL. 1000 EUR	AQU	5072	2213	381	2	562	3	191	1587	132
	TONNES	SEP	3776	505	321	42	704	4	355	1388	458
012	VIANDES ETC. SECHES, SALES, FUMES 1000 EUR	AQU	25229	1288	7648	17	1659	1255	1157	3316	8899
	TONNES	SEP	30111	1067	10757	32	3716	1226	1307	2991	9015
022	LAIT ET CREME DE LAIT 1000 EUR	AQU	21289	1598	7763	8	1340	1567	880	2395	5736
	TONNES	SEP	28373	1417	11982	18	3670	1632	1102	2657	5894
023	BEURRE 1000 EUR	AQU	1646	20	168	478	129	37	49	8	757
	TONNES	SEP	1702	20	229	630	117	25	80	13	588
024	FROMAGE ET CAILLEBOTTE 1000 EUR	AQU	872	5	123	88	150	8	59	19	421
	TONNES	SEP	905	4	176	122	117	11	85	11	378
025	PREP. ET CONSERVES DE VIANDE 1000 EUR	AQU	20892	368	2128	1455	5619	89	478	57	10698
	TONNES	SEP	27015	305	2683	1765	8043	259	436	87	13437
031	POISSONS FRAIS OU CONS. SIMPLE 1000 EUR	AQU	10762	207	1787	481	2699	36	388	29	5134
	TONNES	SEP	13677	182	2182	553	3622	121	374	34	6608
032	PREP. CONS. DE POISSONS, CRUST. 1000 EUR	AQU	45017	2936	7060	10	21156	1979	2074	3688	6114
	TONNES	SEP	43526	3025	6867	84	23507	583	2637	1683	5140
041	FROMENT ET METEIL 1000 EUR	AQU	85253	5621	14114	27	36693	4655	3875	9654	10614
	1000 TONNES	SEP	79573	7333	13773	183	39753	1492	6090	2753	8197
042	RIZ 1000 EUR	AQU	11262	5198	2308	37	1589	997	262	100	808
	TONNES	SEP	5445	212	2176	1154	549	75	75	317	925
043	ORGE 1000 EUR	AQU	6974	1902	1808	24	1445	809	263	107	641
	TONNES	SEP	4180	229	1392	1025	397	70	70	393	651
044	MAIS 1000 EUR	AQU	22535	2727	6036	1625	3928	86	401	765	6967
	1000 TONNES	SEP	27488	3013	6730	4553	4789	74	545	114	7670
045	AUTRES CEREALES 1000 EUR	AQU	15328	2372	3466	687	3159	45	255	445	4899
	TONNES	SEP	17579	2334	4113	1842	3760	56	383	82	5009
046	SEMIOLE ET FARINE DE FROMENT 1000 EUR	AQU	2524	747	252	17	898	65	279	266	268
	TONNES	SEP	3212	558	307	148	1203	359	369	284	284
047	SEMIOLE ET FARINE AUT. CEREALES 1000 EUR	AQU	2826	1059	270	14	860	89	230	305	305
	TONNES	SEP	3630	764	368	85	1380	501	248	248	284
048	PREP. DE CEREAL., FARINES, FECCUL. 1000 EUR	AQU	15547	1146	1889	770	1213	411	3062	177	6879
	TONNES	SEP	21178	4461	1614	1332	2060	249	3819	311	7332
049	PREP. DE CEREAL., FARINES, FECCUL. 1000 EUR	AQU	15660	1458	1993	2913	1787	314	2086	40	5070
	TONNES	SEP	20879	4017	1186	4243	1225	211	3900	337	5759
050	PREP. DE CEREAL., FARINES, FECCUL. 1000 EUR	AQU	4646	1014	425	59	383	5	774	25	1961
	TONNES	SEP	5467	898	732	158	415	3	733	118	2410
051	FRUITS FRAIS, NOIX NON OLEAGIN. 1000 EUR	AQU	3351	821	161	42	363	3	709	45	1207
	TONNES	SEP	3492	551	267	108	352	1	613	189	1412
052	FRUITS SECHES OU DESHYDRATES 1000 EUR	AQU	33954	3787	30052	23	4	111	2	2	2
	1000 TONNES	SEP	17204	2373	14690	23	4	112	1	1	1
053	RIZ 1000 EUR	AQU	324	31	292	2	580	26	25	49	49
	TONNES	SEP	158	18	139	2505	399	43	10	67	67
054	ORGE 1000 EUR	AQU	3144	147	29	2288	580	26	25	49	49
	TONNES	SEP	3222	161	37	2505	399	43	10	67	67
055	MAIS 1000 EUR	AQU	12200	406	54	9869	1597	49	46	179	179
	TONNES	SEP	13284	448	107	11134	1220	113	27	235	235
056	SEMIOLE ET FARINE DE FROMENT 1000 EUR	AQU	12127	4924	6839	7487	3246	271	231	16	16
	TONNES	SEP	3553	416	2826	7516	1383	528	237	146	146
057	SEMIOLE ET FARINE AUT. CEREALES 1000 EUR	AQU	108729	37868	67749	32779	20829	1277	1730	67	67
	TONNES	SEP	31577	3562	25430	44745	7836	2838	1255	684	684
058	MAIS 1000 EUR	AQU	535	527	148	2	2	20	8	18	45
	TONNES	SEP	152	148	148	2	2	10	10	8	93
059	AUTRES CEREALES 1000 EUR	AQU	3814	3799	5	3	983	3	3	8	8
	TONNES	SEP	1002	994	3	3	1349	1	1	5	5
060	SEMIOLE ET FARINE DE FROMENT 1000 EUR	AQU	1201	19	160	23	5	983	3	8	8
	TONNES	SEP	1812	160	196	69	32	1349	1	1	5
061	SEMIOLE ET FARINE DE FROMENT 1000 EUR	AQU	6279	61	1133	47	14	5006	6	13	13
	TONNES	SEP	6935	566	1028	253	75	5000	1	12	12
062	SEMIOLE ET FARINE DE FROMENT 1000 EUR	AQU	25111	3998	9862	7487	3246	271	231	16	16
	TONNES	SEP	26537	6342	10385	7516	1383	528	237	146	146
063	SEMIOLE ET FARINE AUT. CEREALES 1000 EUR	AQU	152221	26667	68873	32779	20829	1277	1730	67	67
	TONNES	SEP	174589	43006	74225	44745	7836	2838	1255	684	684
064	SEMIOLE ET FARINE AUT. CEREALES 1000 EUR	AQU	38548	5789	9163	768	1919	7603	8433	782	4091
	TONNES	SEP	37117	5626	7532	2346	2230	6381	8224	440	4338
065	FRUITS FRAIS, NOIX NON OLEAGIN. 1000 EUR	AQU	146218	19420	47468	1751	4505	40603	20739	4050	7681
	TONNES	SEP	117440	15405	34023	6092	5386	27547	21781	2656	4549
066	FRUITS FRAIS, NOIX NON OLEAGIN. 1000 EUR	AQU	19396	576	2059	15983	205	38	328	207	207
	TONNES	SEP	17891	483	3908	13101	183	12	109	95	95
067	FRUITS SECHES OU DESHYDRATES 1000 EUR	AQU	69660	1755	5746	60373	545	10	765	466	466
	TONNES	SEP	67399	1086	10895	54626	432	9	121	231	231
068	FRUITS SECHES OU DESHYDRATES 1000 EUR	AQU	386	105	35	90	3	42	61	111	111
	TONNES	SEP	477	152	24	162	18	5	61	55	55
069	PREP. ET CONSERVES DE FRUITS 1000 EUR	AQU	343	90	39	129	3	2	61	21	21
	TONNES	SEP	514	113	24	219	27	2	104	25	25
070	PREP. ET CONSERVES DE FRUITS 1000 EUR	AQU	5488	869	767	1007	499	76	1685	15	570
	TONNES	SEP	7355	990	1290	2087	577	26	1771	41	573
071	PREP. ET CONSERVES DE FRUITS 1000 EUR	AQU	7591	1121	1080	1857	716	85	1866	19	848
	TONNES	SEP	10978	1193	1603	4563	739	26	2069	56	730

TRADE OF THE EC
by products

TAB. 8

export
INTRA (EUR-9)

CST	Produits - Products	1976	EUR-9 ¹⁾	Deutschland	France	Italie	Nederland ¹⁾	Belg.-Lux.	United Kingdom	Ireland	Danmark
054	EDIBLE VEGETABLES AND TUBERS	1000 EUR	83759	1694	3263	27501	36990	10738	2092	1135	346
		AOU SEP	92087	3674	2729	27378	44569	10602	1766	1147	222
		1000 TONS	309	7	11	112	129	38	7	4	2
		AOU SEP	385	18	7	113	192	46	5	4	1
055	PREPAR. OR PRES. VEGETABLES ETC.	1000 EUR	41982	1704	14005	4847	12487	7706	778	371	84
		AOU SEP	46981	1778	12885	12732	13287	5365	435	426	73
		TONS	90834	2145	27355	16254	22896	20791	1069	288	36
		AOU SEP	107023	2095	23203	40718	25474	14421	711	363	38
061	SUGAR AND HONEY	1000 EUR	17302	3191	4660	129	1290	3613	1743	478	2198
		AOU SEP	27194	5481	7477	382	2512	6788	1721	702	2131
		TONS	83790	9685	25577	230	10811	20506	7681	1516	7784
		AOU SEP	121233	21538	25386	1491	18868	37239	6740	2311	7658
062	SUGAR CONFECTIONARY, EXCL. COCOA	1000 EUR	10001	1334	1522	978	2187	1733	1849	256	142
		AOU SEP	12357	1838	3030	1074	2464	1368	1704	734	145
		TONS	9016	1186	1408	549	1966	1612	1979	185	131
		AOU SEP	10391	1610	2043	683	2296	1187	1912	537	123
071	COFFEE	1000 EUR	15853	5269	3107	241	1998	3968	1202	6	62
		AOU SEP	18120	6051	3988	189	2837	4011	861	3	180
		TONS	4604	1320	886	123	476	1237	521	2	39
		AOU SEP	4616	1372	929	48	730	1155	316	1	64
072	COCOA	1000 EUR	9633	1686	193	380	6089	461	820	4	
		AOU SEP	14069	1673	666	472	7608	300	3336	14	
		TONS	5266	794	179	207	3123	354	602	8	
		AOU SEP	7439	906	464	426	3484	198	1949	12	
073	CHOCOLATE AND COCOA PREPARAT.	1000 EUR	24999	2881	1729	1253	7628	5920	1998	3380	210
		AOU SEP	32663	5977	2822	1437	10315	6239	2022	3712	139
		TONS	20010	2036	1312	840	6034	4045	1273	4336	135
		AOU SEP	24471	3686	1866	706	7952	4422	1466	4302	72
074	TEA AND MATE	1000 EUR	1779	33	2	113	746	44	751	88	2
		AOU SEP	1828	66	6	136	425	63	1068	63	1
		TONS	1239	11	1	29	697	11	405	85	
		AOU SEP	1052	18		44	340	15	569	66	
075	SPICES	1000 EUR	773	289	80	4	195	65	102	1	37
		AOU SEP	1095	447	142	9	241	119	120		17
		TONS	567	135	46	1	178	31	122		53
		AOU SEP	694	170	71	15	214	63	139		22
081	FEEDING-STUFF FOR ANIMALS	1000 EUR	63436	13727	11170	547	14685	7485	4755	2091	8976
		AOU SEP	75918	18556	13448	562	17989	9741	4037	2452	9133
		TONS	448226	139629	90211	5444	74508	44674	29285	14187	50288
		AOU SEP	502538	172337	90453	7370	88649	53784	27082	13137	44826
091	MARGARINE & SHORTENING	1000 EUR	8921	3203	768	223	2469	1584	207	82	585
		AOU SEP	13448	3995	933	1712	2806	3106	254	145	497
		TONS	21533	7742	1960	58	6202	3730	304	165	1372
		AOU SEP	32924	9646	2413	4629	6672	7771	415	293	1084
099	FOOD PREPARATIONS, NES.	1000 EUR	20760	3804	1931	2205	3284	4452	2288	2023	773
		AOU SEP	20252	3346	2308	2264	3559	3269	1815	3043	598
		TONS	28448	4443	3913	4438	4224	5317	3641	1570	902
		AOU SEP	27380	4325	4480	3873	3858	4144	3532	2572	596
111	N-ALCOH. BEVERAG., EX. FRUIT JUIC	1000 EUR	10320	712	3006	670	4128	1273	236	177	118
		AOU SEP	6470	723	1466	717	1282	1795	166	234	87
		TONS	597287	532076	37603	1578	14692	8246	844	918	1330
		AOU SEP	537059	498344	17507	2277	5063	11773	600	1281	215
112	ALCOHOLIC BEVERAGES	1000 EUR	73263	7514	28263	14716	2784	5000	8986	1943	4057
		AOU SEP	116363	8345	53093	30972	2585	3483	12040	2100	3745
		TONS	193902	19279	42488	56833	5793	26026	11244	18910	13330
		AOU SEP	284367	16313	69430	132122	3770	17115	13753	19670	12195
121	TOBACCO, UNMANUFACT., AND SCRAPS	1000 EUR	4009	184	2	2219	353	836	119	5	291
		AOU SEP	8448	213		4077	478	2395	236		1049
		TONS	3819	762	12	2121	297	308	70	6	243
		AOU SEP	6584	772		3894	333	896	188		502
122	TOBACCO MANUFACTURES	1000 EUR	28983	8595	1446	37	9817	4533	4041	138	376
		AOU SEP	31148	6139	2331	38	9078	7472	4882	189	419
		TONS	6465	1672	1322	6	1717	828	822	37	60
		AOU SEP	7799	1305	2185	7	1687	1343	1144	53	75
211	HIDES, SKINS, UNDR., EX. FUR SKINS	1000 EUR	19746	3506	5964	405	3050	1722	3577	1292	230
		AOU SEP	31339	6035	11972	186	3215	2850	4659	1681	741
		TONS	22478	4728	6206	857	3172	2064	3533	1625	294
		AOU SEP	36066	7439	11794	709	5002	3310	5018	1988	807
212	FUR SKINS, UNDRESSED	1000 EUR	13190	1168	134	102	30	122	9334	33	2267
		AOU SEP	11912	607	198	21	51	100	8337	3	2595
221	OIL-SEEDS, OIL NUTS, OIL KERNELS	1000 EUR	3202	195	328	36	1304	795	268		276
		AOU SEP	10664	152	2329	25	1270	881	343		5664
		TONS	8827	469	1060	102	3268	2376	780		774
		AOU SEP	36751	410	9089	27	2800	2764	1109		20553
231	RUBBER	1000 EUR	21024	3425	7454	2202	4656	299	2964	9	15
		AOU SEP	30835	5319	11405	3270	5464	573	4763	16	25
		TONS	39599	6584	12455	4211	9022	1998	5143	74	112
		AOU SEP	58517	10930	19232	6239	11047	2216	8551	107	195
241	FUEL WOOD AND CHARCOAL	1000 EUR	916	371	350	7	126	31	5	8	18
		AOU SEP	1232	501	542	5	101	53	3	10	17
		TONS	32794	15665	12726	3	1544	1460	34	1077	385
		AOU SEP	44952	17958	21387	38	1385	2373	12	1452	347
242	WOOD, ROUGH OR ROUGHLY SQUARED	1000 EUR	9369	3488	3763	17	186	1669	123	54	69
		AOU SEP	11270	4272	4895	17	283	1498	162	54	89
		1000 TONS	212	70	106		6	27		3	
		AOU SEP	247	81	127		7	26		1	1

¹⁾ Excluding the trade of the Netherlands with the Belgium Luxembourg Economic Union.

¹⁾ A l'exclusion du commerce des Pays-Bas avec l'Union Économique Belgo-Luxembourgeoise.

export
EXTRA (EUR-9)

CST	Produits - Products	1976	EUR-9	Deutschland	France	Italie	Nederland	Belg.-Lux.	United Kingdom	Ireland	Danmark	
054	LEGUMES, PLANTES, TUBER C. AL IM.	1000 EUR	AOU	14020	878	1619	4314	5134	434	945	74	622
		SEP	16434	800	1991	4249	7543	443	931	6	471	
	1000 TONNES	AOU	39	1	3	15	13	1	3		2	
		SEP	48	1	4	13	25	1	2		1	
055	PREP. ET CONS. OE LEGUMES ETC.	1000 EUR	AOU	5880	471	1415	1732	485	173	1299	33	272
		SEP	8583	606	1677	4251	414	223	1023	46	343	
	TONNES	AOU	11467	385	2020	5139	557	348	2508	25	485	
		SEP	19945	464	2557	13391	436	424	2149	27	496	
061	SUCRE ET MIEL	1000 EUR	AOU	75260	5417	32523	53	3383	16025	9092	5607	3160
		SEP	43246	6258	23609	92	1563	1098	6032	2158	2436	
	TONNES	AOU	244908	17335	108175	135	12610	46644	31253	19000	9755	
		SEP	171963	20279	107508	397	4206	2664	21964	7551	7395	
062	CONFISER., SUCRERIES, SANS CACAO	1000 EUR	AOU	9578	709	801	582	1368	165	3971	140	1842
		SEP	11754	1008	1158	379	1719	101	5042	356	1991	
	TONNES	AOU	8055	496	717	375	1120	131	4118	65	1034	
		SEP	9987	716	943	284	1354	62	5144	252	1233	
071	CAFE	1000 EUR	AOU	6004	3406	480	111	660	41	1135		171
		SEP	10549	5024	2222	87	522	16	2517		161	
	TONNES	AOU	1690	926	202	37	108	12	349		57	
		SEP	2708	1088	514	26	94	4	939		44	
072	CACAO	1000 EUR	AOU	10576	765	285		8042		1459		25
		SEP	13351	2544	302	69	8691		1636		109	
	TONNES	AOU	6290	536	265		4575		897		16	
		SEP	7766	1802	274	22	4840		768		60	
073	CHOCOLAT ET PREPARAT. AU CACAO	1000 EUR	AOU	9047	1385	242	334	1313	264	4238	391	880
		SEP	13352	3632	672	381	2011	454	4832	521	849	
	TONNES	AOU	6424	756	148	155	1022	271	3127	512	433	
		SEP	8776	1821	315	163	1435	277	3780	634	350	
074	THE ET MATE	1000 EUR	AOU	5325	75	7	85	1365	72	3623	13	85
		SEP	5327	139	15	7	1206	227	3580	5	148	
	TONNES	AOU	2861	48		23	1245	12	1505	6	21	
		SEP	2846	69	1	3	1104	51	1577	3	40	
075	EPICES	1000 EUR	AOU	916	174	100	12	324	18	229		59
		SEP	926	233	192	15	230	29	193		34	
	TONNES	AOU	679	75	58	7	319	6	186		28	
		SEP	624	84	119	10	253	13	127		19	
081	ALIMENTS POUR ANIMAUX	1000 EUR	AOU	28496	9511	3813	5139	2573	979	1427	27	5027
		SEP	31885	10907	4548	6256	2172	1454	1531	5	5012	
	TONNES	AOU	136895	45425	15756	40364	8097	3785	4563		18681	
		SEP	131892	52549	17143	29503	5815	4682	3737	70	18394	
091	MARGARINE ET GRAISSES ALIMENT.	1000 EUR	AOU	3995	114	180	18	2994	27	597		65
		SEP	4910	196	365	14	3391	188	694		62	
	TONNES	AOU	6802	179	269	25	5510	44	682		95	
		SEP	8810	329	655	19	6396	357	969		85	
099	PREPARATIONS ALIMENTAIRES, NDA.	1000 EUR	AOU	21409	2188	2359	1540	4798	643	3717	3862	2302
		SEP	21804	2663	3293	1073	4367	684	3447	3608	2669	
	TONNES	AOU	18815	1731	2541	645	3826	696	4837	1618	2922	
		SEP	20959	2482	3869	843	3251	808	4744	1903	3058	
111	BOISSONS N. ALC., SF JUS FRUITS	1000 EUR	AOU	4513	510	1406	521	423	84	956		613
		SEP	4732	398	1653	820	734	77	607		443	
	TONNES	AOU	66858	1494	10296	2342	1144	260	49716		1606	
		SEP	21812	1098	12081	3280	1975	437	1811		1131	
112	BOISSONS ALCOOLIQUES	1000 EUR	AOU	109989	10264	34467	7240	8058	219	45483	781	3477
		SEP	139470	12548	43425	13047	5743	199	60613	797	3098	
	TONNES	AOU	124393	17576	30551	14400	17260	563	37043	808	6192	
		SEP	152324	18315	42168	22050	11758	290	51201	800	5742	
121	TABACS BRUTS ET DECHETS	1000 EUR	AOU	1657	306	3	1159	119	2	66		2
		SEP	7162	194	282	6473	195	2	16			
	TONNES	AOU	1811	140	2	1484	47		134		3	
		SEP	6123	88	173	5709	85	2	65			
122	TABACS FABRIQUES	1000 EUR	AOU	16597	1255	1047		1765	200	9712	1487	1131
		SEP	18086	875	1685	4	2146	400	10271	1561	1144	
	TONNES	AOU	3576	243	290		287	41	2100	396	219	
		SEP	4024	204	529	1	389	79	2176	429	217	
211	PEAUX BRUTES, SF PELLETERIES	1000 EUR	AOU	11753	1648	1889	422	4703	69	673	176	2173
		SEP	7828	1558	1862	242	2034	175	711	130	1116	
	TONNES	AOU	11254	2100	1563	615	4177	53	699	143	1904	
		SEP	7356	1874	1616	208	1597	164	828	76	992	
212	PELLETERIES BRUTES	1000 EUR	AOU	5324	157	517	7	52	399	2157		2035
		SEP	5521	830	728	4	20	522	2027	1	1389	
221	GRAINES, NOIX, AMANDES OLEAGIN.	1000 EUR	AOU	3829	257	2386	149	658	22	168		189
		SEP	4828	168	3393	36	909	23	179		120	
	TONNES	AOU	13456	338	10392	450	1212	60	445		558	
		SEP	17946	259	15438	119	1280	67	453		331	
231	CAOUTCHOUC	1000 EUR	AOU	18697	6313	4487	2079	3719	46	2023		30
		SEP	18342	5978	5439	1879	2497	42	2501		6	
	TONNES	AOU	31639	9661	6735	3461	7613	142	3938		89	
		SEP	35879	9682	8363	3588	8775	133	5322		17	
241	BOIS CHAUFF., CHARBON DE BOIS	1000 EUR	AOU	1024	765	114	44	33	1	1		66
		SEP	1276	889	208	104	25		2			48
	TONNES	AOU	33477	27923	3072	259	123	1	5		2095	
		SEP	40298	30087	8020	301	94		6		1790	
242	BOIS RONDS BRUTS, SIMPL. EQUAR.	1000 EUR	AOU	6780	5200	804	49	20	11	80		616
		SEP	8501	6195	1182	22	24	226	67		785	
	1000 TONNES	AOU	176	132	17				2		25	
		SEP	209	150	21				1		34	

export
INTRA (EUR-9)

CST	Produits - Products	1976	EUR-9 ¹⁾	Deutschland	France	Italia	Nederland ¹⁾	Belg.-Lux.	United Kingdom	Ireland	Denmark
243	WOOD, SHAPED OR SIMPLY WORKED	1000 EUR	AQU 11993	5875	2977	77	925	1450	265	187	237
		SEP 17497	7110	5926	109	1212	2129	482	191	338	
	1000 TONS	AQU	71	40	18	3	7	2	1	1	
		SEP	97	46	33	4	9	2	1	2	
244	CORK, RAW, AND WASTE	1000 EUR	AQU 46	3	5		10		28		
		SEP 52	1	10	3	7	31				
	TONS	AQU	25	2	5		5		13		
		SEP	83	1	43	22	2		15		
251	PULP AND WASTE PAPER	1000 EUR	AQU 11389	2354	2832	70	1982	2550	543	169	889
		SEP 16821	3342	4335	26	2351	4634	690	165	1278	
	TONS	AQU	99210	22220	16802	259	23160	23386	3113	2185	8086
		SEP	136239	30447	25252	111	34846	3932	2115	11007	
261	SILK	1000 EUR	AQU 109	11	21	77					
		SEP	33	2	15	12	1	1	2		
262	WOOL AND ANIMAL HAIR	1000 EUR	AQU 23286	1976	11476	1416	761	3030	3814	774	39
		SEP 36640	2550	18057	1560	1015	6011	6192	1233	22	
	TONS	AQU	10150	1120	4585	848	379	1059	1603	528	29
		SEP	15290	1252	6881	968	479	2386	2446	863	17
263	COTTON	1000 EUR	AQU 3677	1388	1408	11	174	194	487	10	5
		SEP 6228	2458	2348	50	335	273	701	18	45	
	TONS	AQU	5817	2331	1726	71	409	544	684	46	7
		SEP	9639	4008	2718	181	925	686	991	58	71
264	JUTE A. OTHER, NOT SPUN, WASTE, ETC.	1000 EUR	AQU 93	2	1		49	34	7		
		SEP 186	8	12	3	54	86	22	1		
	TONS	AQU	454	12	1		209	187	39	7	
		SEP	964	60	101	2	240	472	65	25	
265	OTHER VEGETABLE FIBRES	1000 EUR	AQU 2252	39	784	11	38	1327	53		
		SEP 4261	60	1616	145	108	2701	125	6		
	TONS	AQU	6391	89	4087	6	118	2009	82		
		SEP	8537	162	4047	98	210	3487	496	37	
266	SYN. AND REGENERATED-ART.-FIBR.	1000 EUR	AQU 37457	12184	7375	6332	2784	4114	3774	817	77
		SEP 44426	13629	10132	5868	4015	5286	4525	904	67	
	TONS	AQU	37114	11937	6392	6538	2839	3802	4440	1081	85
		SEP	43652	12830	8565	5620	4181	5215	5961	1179	100
267	OLD CLOTHG., OTH. TEXT. ART. FRAGS.	1000 EUR	AQU 2096	983	49	171	443	240	192		18
		SEP 5409	3082	199	218	806	701	372	1	30	
	TONS	AQU	9347	4914	177	524	2349	695	551		136
		SEP	23343	14526	1057	582	3799	2316	922	2	140
271	NATURAL FERTILISERS	1000 EUR	AQU 492	42	35	13	298	103	1		
		SEP 787	56	85	22	408	214	2			
	1000 TONS	AQU	15	5	1	6	3				
		SEP	21	4	3	10	4				
273	BUILDING STONE, SAND, GRAVEL	1000 EUR	AQU 13846	3994	2984	1644	371	3662	579	139	473
		SEP 16536	5500	3524	1732	482	4381	332	203	382	
	1000 TONS	AQU	4311	1181	1262	32	79	1072	444	34	207
		SEP	4791	2092	1017	36	93	1212	130	45	166
274	SULPHUR, UNROASTED IRON PYRITES	1000 EUR	AQU 1863	90	1466	56		249	2		
		SEP 2366	387	1689	15	30	245				
	TONS	AQU	41970	1466	34811	416	5262	16			
		SEP	54678	7708	40751	90	732	5356	1		
275	NATURAL ABRASIVES, IND. DIAMONDS	1000 EUR	AQU 3642	278	111	105	2344	447	131		226
		SEP 4402	277	529	56	1000	2168	142		230	
276	OTHER CRUDE MINERAL PRODUCTS	1000 EUR	AQU 19613	5243	3036	965	4124	2342	3791	75	27
		SEP 24491	6283	4594	1374	4046	2708	5325	107	54	
	1000 TONS	AQU	1504	664	169	27	105	389	145	2	4
		SEP	1554	584	200	36	98	386	243	3	4
281	IRON ORE	1000 EUR	AQU 5326	23	5067	11	63	149		3	10
		SEP 6311	88	6025	8	39	140		2	9	
	1000 TONS	AQU	1119	3	1097	1	1	15		2	1
		SEP	1246	15	1212	2		11		5	
282	IRON OR STEEL SCRAP AND WASTE	1000 EUR	AQU 36953	16894	11314	160	3780	1939	2421	23	422
		SEP 46896	14162	22951	227	4573	2563	2000	60	360	
	1000 TONS	AQU	471	208	149		58	27	22		7
		SEP	643	188	312		77	34	27		5
283	NON-FERROUS ORES, EX. URAN. THOR.	1000 EUR	AQU 11437	1681	577	1041	4474	1454	179	1987	44
		SEP 13133	2804	736	24	5218	1086	801	2342	122	
	1000 TONS	AQU	36	6	5	5	5	2		13	
		SEP	41	14	1		7	2	1	16	1
284	NON-FERROUS METAL SCRAP	1000 EUR	AQU 25083	6030	4600	1437	3976	3321	4573	298	848
		SEP 37528	8622	10345	2882	4669	5589	4399	296	766	
	TONS	AQU	66261	18894	14567	7811	7799	10617	4565	459	1549
		SEP	79226	21700	16353	5973	8782	17668	7122	417	1211
285	SILVER AND PLATINUM ORES, WASTE	1000 EUR	AQU 1944	310	76	729	184	50	512	1	82
		SEP 654		144		215	97	95	28	75	
286	ORES & CONC. OF URAN & THORIUM	1000 EUR	AQU								
291	CRUDE ANIMAL MATERIALS, NES.	1000 EUR	AQU 9316	2054	1398	265	1816	1006	569	308	1900
		SEP 11055	2538	1760	347	1870	1578	590	382	1990	
	TONS	AQU	29350	9526	2501	504	5280	4319	377	1828	5014
		SEP	34307	10385	3089	863	5602	5814	222	2236	6095
292	CRUDE VEGETABLE MATERIALS, NES.	1000 EUR	AQU 58104	2442	4123	5528	38221	2025	1173	296	4296
		SEP 71428	3685	4874	6856	46202	4862	966	241	3742	
	TONS	AQU	46887	1726	4985	3978	25146	1962	2775	792	5522
		SEP	53361	2871	4905	5261	27990	5165	1987	1208	3974

¹⁾ Excluding the trade of the Netherlands with the Belgium Luxembourg Economic Union.

¹⁾ A l'exclusion du commerce des Pays-Bas avec l'Union Economique Belgo-Luxembourgeoise.

export
EXTRA (EUR-9)

CST	Produits - Products	1976	EUR-9	Deutschland	France	Italie	Nederland	Belg.-Lux.	United Kingdom	Irland	Danmark
243	BOIS FACONNES OU SIMPL. TRAV.	1000 EUR	6939	3416	1452	491	160	19	203		1198
		AQU SEP	8088	4102	1781	365	139	103	209		1389
	1000 TONNES	AQU SEP	41	22	11	2	1		1		5
		SEP	47	25	13						
244	LIEGE BRUT ET DECHETS	1000 EUR	54	1	1	28			23		1
		AQU SEP	86			52			31		1
	TONNES	AQU SEP	175	1		163			10		1
		SEP	976			443			532		
251	PATES A PAPIER ET DECHETS PAP.	1000 EUR	3603	1093	1593	7	68	218	285		339
		AQU SEP	4386	1629	1607	215	73	327	147		388
	TONNES	AQU SEP	29806	10285	11305	15	621	1177	1926		4476
		SEP	32072	11357	12892	649	592	1282	954		4345
261	SOIE	1000 EUR	217	165	11	27			14		
		AQU SEP	184	90	23	53			18		
262	LAINES ET POILS D'ORIG. ANIMALE	1000 EUR	13424	1979	2586	408	263	1261	6924		3
		AQU SEP	13531	2305	3176	467	341	1914	5308		20
	TONNES	AQU SEP	5377	717	905	341	96	618	2699		1
		SEP	5422	928	1148	274	105	885	2070		12
263	COTON	1000 EUR	1746	1133	292	20	28	69	200		4
		AQU SEP	1968	879	729	24	5	118	207		6
	TONNES	AQU SEP	2434	1569	284	95	85	142	252		8
		SEP	3242	1469	948	149	19	288	357		12
264	JUTE ET AUT., N. FILES, DECH. ETC.	1000 EUR	168	8	3	1	59	6	89		2
		AQU SEP	93	3	11		72	1	6		
	TONNES	AQU SEP	1039	49	4		175	31	768		11
		SEP	360	17	65	1	272	2	3		
265	AUTRES FIBRES TEXT. VEGETALES	1000 EUR	1247	8	166	25	14	964	57		13
		AQU SEP	2375	18	300	6	1	2022	17		11
	TONNES	AQU SEP	1861	10	306	35	10	1356	125		20
		SEP	2894	31	521	12	1	2280	31		19
266	FIBRES TEXT. SYNTH. ET ART. DISC.	1000 EUR	29987	10172	2220	6349	1146	728	9246	28	98
		AQU SEP	31305	11608	2239	6058	874	962	9416	91	57
	TONNES	AQU SEP	29587	8643	2115	6093	1032	581	10996	32	95
		SEP	30591	10465	2062	5495	741	752	10906	109	61
267	FRIPERIE, DRILLES, CHIFFONS	1000 EUR	3482	482	191	234	697	737	1051		90
		AQU SEP	3654	664	253	173	840	1155	483		86
	TONNES	AQU SEP	7738	1362	480	377	1936	1607	1506		469
		SEP	8973	1859	629	296	2130	2282	1333		444
271	ENGRAIS NATURELS	1000 EUR	65	11	35		7	8	4		
		AQU SEP	189	27	37	1	54	25	7		38
	1000 TONNES	AQU SEP	2		1						
		SEP	3								
273	PIERRES CONSTR., SABL., GRAVIERS	1000 EUR	5879	990	775	3366	44	269	161		274
		AQU SEP	5454	1203	798	2562	42	287	186		376
	1000 TONNES	AQU SEP	477	109	199	88	7	42	9		23
		SEP	571	130	271	95	4	40	5		27
274	SOUFRE, PYRITES DE FER N. GRILL.	1000 EUR	742	290	309	73		50	20		
		AQU SEP	1996	333	1542	62		30	28		1
	TONNES	AQU SEP	13456	3649	5945	3292		508	61		
		SEP	45859	4277	39590	1627		264	99		1
275	ABRASIFS NATURELS, DIAM. INDUST.	1000 EUR	2994	255	70	140	715	1336	437		41
		AQU SEP	4569	240	124	190	541	3126	308		40
276	AUTRES PRODUITS MINERAUX BRUTS	1000 EUR	19261	4241	1486	2181	2409	257	6084	1137	1466
		AQU SEP	19249	4586	1499	1109	2758	468	6818	1320	691
	1000 TONNES	AQU SEP	499	74	63	44	86	3	176		16
		SEP	535	64	65	40	114	12	199		13
281	MINERAIS DE FER	1000 EUR	180	116		25	37	1			1
		AQU SEP	54	31		9	8		3		3
	1000 TONNES	AQU SEP	10	5		4	1				
		SEP	4	2		2					
282	FERRAILLES DE FONTE, FER, ACIER	1000 EUR	3307	671	274		1208	318	325		511
		AQU SEP	2746	822	446	1	406	204	404		463
	1000 TONNES	AQU SEP	38	10	5		10	4	5		4
		SEP	39	9	8		6	3	8		5
283	MINER. NON FERRES, SF THOR., URAN.	1000 EUR	5682	654	82	689	3278	604	375		
		AQU SEP	4881	1015	197	456	2318	426	139		299
	1000 TONNES	AQU SEP	11	1	1	4	3		2		
		SEP	13	2	1	2	4		1		3
284	DECHETS DE METAUX NON FERREUX	1000 EUR	5836	2112	819	11	426	631	1784		53
		AQU SEP	6689	1834	1529	93	500	561	2044		109
	TONNES	AQU SEP	8504	4698	515	31	512	757	1833		159
		SEP	9431	3025	1573	215	1319	695	2283		304
285	MINER. ARGENT ET PLAT., DECHETS	1000 EUR	2715	1942	335		76		350		17
		AQU SEP	2303		1291				991		21
286	MINER. ET CONC. THORIUM, URANIUM	1000 EUR									
		AQU SEP									
291	MAT. BRUTES D'ORIG. ANIMALE, NDA.	1000 EUR	7875	2099	1042	291	1474	773	1112	92	992
		AQU SEP	7363	2470	1219	194	915	693	717	32	1123
	TONNES	AQU SEP	8798	1865	420	600	909	863	328	66	3746
		SEP	7615	1803	437	338	826	610	244	26	3531
292	MAT. BRUTES ORIG. VEGETALE, NDA.	1000 EUR	31256	2654	2391	1603	19601	552	1119	23	3313
		AQU SEP	39173	5144	2118	1554	24321	1988	931	15	3102
	TONNES	AQU SEP	20156	1319	1701	1022	12730	275	892	13	2204
		SEP	24647	2635	1896	1076	14819	1087	853	12	2269

TRADE OF THE EC
by products

TAB. 8

export
INTRA (EUR-9)

CST	Produits - Products	1976	EUR-9	Deutschland	France	Italie	Nederland ¹⁾	Belg.-Lux.	United Kingdom	Ireland	Danmark
321	COAL, COKE AND BRIQUETTES	1000 EUR	56019	84080	3717	285	3395	1278	2494	753	17
		1000 TONS	114285	97053	5122	220	4738	2466	4209	469	8
331	PETROLEUM, CRUDE, PARTLY REFIN.	1000 EUR	1710	1453	63	3	66	27	80	17	
		1000 TONS	14728	15039	97	3	86	48	139	14	
332	PETROLEUM PRODUCTS	1000 EUR	198	29336	56067	57214	219272	96667	77071	27	3163
		1000 TONS	548917	28243	49145	49662	192594	139449	87964	73	1787
341	NATURAL GAS AND WORKS GAS	1000 EUR	5996	315	672	589	2271	1124	978		47
		1000 TONS	97815	273	587	515	2101	1633	1130		23
351	ELECTRIC ENERGY	1000 EUR	2227		747		616				864
		1000 KWH	6681		1148		498	4149			886
411	ANIMAL OILS AND FATS	1000 EUR	114011	2101	1509	606	504	1264	235	782	3252
		1000 TONS	426289	2967	1850	1932	677	1838	307	810	3125
421	FIXED VEGETABLE OILS, SOFT	1000 EUR	33774	7670	5316	942	1279	3824	510	2848	11385
		1000 TONS	41126	10705	6158	2889	1697	5454	727	2923	10573
422	OTHER FIXED VEGETABLE OILS	1000 EUR	14155	4455	1540	1462	2715	3929	32	20	2
		1000 TONS	24276	8985	5644	3336	3207	3034	53	17	
431	OILS AND FATS, PROCESSED	1000 EUR	29468	10387	2980	1067	6973	7969	55	38	1
		1000 TONS	53481	23468	12601	2441	8268	6552	117	34	
512	ORGANIC CHEMICALS	1000 EUR	10635	4103	743	372	4269	889	178	72	9
		1000 TONS	3147	4150	1227	721	5539	1131	317	54	8
513	INORGANIC CHEMICAL ELEMENTS	1000 EUR	28922	12789	1673	652	11571	1637	376	202	23
		1000 TONS	33033	12050	2643	1240	13969	2278	731	114	10
514	OTHER INORGANIC CHEMICALS	1000 EUR	10286	3691	737	334	2875	1062	810	64	713
		1000 TONS	14336	5731	1100	868	3476	1036	1037	52	1036
515	RADIOACT. & ASSOCIAT. MATERIALS	1000 EUR	26172	8355	2783	851	8089	2919	2177	226	771
		1000 TONS	34580	13053	3697	1507	9448	2918	2728	208	1021
521	MINERAL TAR, CRUDE CHEMICALS	1000 EUR	278554	83748	28952	18144	61353	38415	43232	2508	2202
		1000 TONS	306979	95334	31926	17288	58548	49527	45608	6303	2445
531	DYEING, TANNING EXTRACTS, ETC.	1000 EUR	56268	15865	6636	8374	9220	12913	2984	81	195
		1000 TONS	53630	18952	6709	1621	8714	14152	3197	108	177
533	PIGMENTS, PAINTS, VARNISHES, ETC.	1000 EUR	25767	9892	4002	879	5727	2597	2602	40	28
		1000 TONS	32864	12081	5458	1484	7806	2946	3011	48	30
534	MEDICIN. & PHARMACEUT. PRODUCTS	1000 EUR	7303	3572	881	71	336	2443			
		1000 TONS	9140	906	662	866	552	6154			
535	ESSENT. OILS, PERFUME & FLAV. MAT.	1000 EUR	6516	817	1002	216	2180	2050	210		41
		1000 TONS	9766	1387	1655	372	3431	2436	471		14
536	PERFUMERY, COSM. & TOILET PREP.	1000 EUR	24479	12219	3376	1044	875	2092	4322	9	1
		1000 TONS	24479	14126	2957	1118	798	2106	3371	2	1
537	FERTILISERS MANUFACTURED	1000 EUR	1343	808	279	74	5	119	39		19
		1000 TONS	2318	1323	511	103	9	250	89		33
538	EXPLOSIVES	1000 EUR	37537	15085	4820	561	6548	4939	4266	165	1153
		1000 TONS	46000	18936	6301	664	7735	6531	4325	242	1266
539	CHEMICAL PRODUCTS, NES.	1000 EUR	71387	21239	7352	5466	6151	13781	13144	1391	2863
		1000 TONS	88463	24830	13016	5594	11307	13106	14460	2855	3295
540	LEATHER	1000 EUR	9515	1041	3795	534	1803	231	1667	422	22
		1000 TONS	11143	1380	4332	834	2454	211	1381	509	42
541	ARTICLES OF RUBBER, NES.	1000 EUR	23928	3875	10745	686	1052	2846	4443	168	113
		1000 TONS	26665	4058	11814	863	1198	3919	4320	343	150
542	SOAPS; POLISHING & SCOUR. PREP.	1000 EUR	23185	8316	2104	154	3918	5671	2995	128	99
		1000 TONS	32468	12117	4345	268	4297	7142	3951	261	107
543	FERTILISERS MANUFACTURED	1000 EUR	43629	3389	5748	225	8206	23015	2456	267	323
		1000 TONS	46510	4754	4761	283	9381	24814	2279	218	20
544	EXPLOSIVES	1000 EUR	616	49	86	4	107	328	33	5	5
		1000 TONS	676	72	76	4	122	367	34	3	
545	EXPLOSIVES	1000 EUR	3861	995	413	1176	51	682	446	98	
		1000 TONS	4757	1183	473	1178	445	657	727	94	
546	PLAST. MATER., ARTIF. RESINS, ETC.	1000 EUR	291715	83144	38968	30369	68185	47606	19724	1231	2488
		1000 TONS	362311	111886	51253	32202	77199	61705	23461	2121	2484
547	CHEMICAL PRODUCTS, NES.	1000 EUR	428096	108311	64793	57960	101016	66950	24378	1376	3313
		1000 TONS	516268	145849	81080	50480	117023	85475	30879	2497	2985
548	LEATHER	1000 EUR	101223	37031	13668	4455	17836	14164	10597	1061	2411
		1000 TONS	125595	42916	22085	7336	21694	16384	11936	1014	2230
611	LEATHER	1000 EUR	22904	4568	3184	6174	1572	2240	3831	1163	172
		1000 TONS	31485	4582	7247	7850	2025	3639	4280	1567	295
612	MANUFACTURES OF LEATHER, NES.	1000 EUR	3406	882	280	561	342	296	513	439	94
		1000 TONS	4776	979	791	823	468	552	543	577	42
613	FURSKINS, TANNED OR DRESSED	1000 EUR	4633	1215	223	1531	295	538	708	27	96
		1000 TONS	5568	1386	462	2027	527	563	428	52	123
621	SEMI-MANUFACTURES OF RUBBER	1000 EUR	6507	1021	386	1078	143	2059	1714	20	86
		1000 TONS	9330	2353	878	815	129	2138	2942	21	54
622	ARTICLES OF RUBBER, NES.	1000 EUR	13973	4380	2063	2195	1167	1844	1952	193	179
		1000 TONS	20656	6371	3785	3462	1424	2902	2046	433	233
629	ARTICLES OF RUBBER, NES.	1000 EUR	11421	3156	1406	1583	1613	1361	1753	433	117
		1000 TONS	17209	4811	2702	2524	2057	2285	2028	649	153
629	ARTICLES OF RUBBER, NES.	1000 EUR	70514	23514	19385	5831	4721	7569	8042	1068	384
		1000 TONS	98363	30472	25253	13831	5988	11962	8397	1741	719
629	ARTICLES OF RUBBER, NES.	1000 EUR	41910	12744	11796	3371	3080	4522	5292	908	197
		1000 TONS	59506	17219	16289	7493	3853	7066	5859	1447	279

¹⁾ Excluding the trade of the Netherlands with the Belgium Luxembourg Economic Union.

¹⁾ A l'exclusion du commerce des Pays-Bas avec l'Union Économique Belgo-Luxembourgeoise.

export
EXTRA (EUR-9)

CST	Produits - Products	1976	EUR-9	Deutschland	France	Italia	Nederland	Belg.-Lux.	United Kingdom	Ireland	Danmark
321	1000 EUR	AQU	43551	27817	3552	5590	371	1985	4074	112	50
	SEPT	SEP	47546	34328	4526	1922	264	1347	4960	195	4
	1000 TONNES	AQU	646	382	54	74	6	54	74	1	1
	SEPT	SEP	704	472	69	27	4	19	111	2	
331	1000 EUR	AQU	9180		12				9180		
	SEPT	SEP	12410						12398		
	1000 TONNES	AQU	120						120		
	SEPT	SEP	169						169		
332	1000 EUR	AQU	364024	44150	42179	92319	90399	31524	40682	2	22769
	SEPT	SEP	408630	62413	39114	100331	102996	42531	45195	2	16048
	1000 TONNES	AQU	4291	391	471	1115	1272	396	397		250
	SEPT	SEP	4967	640	450	1241	1463	484	500		189
341	1000 EUR	AQU	9492	425	4464	2897	799	299	596		12
	SEPT	SEP	11138	802	4969	2838	176	808	1483		62
351	1000 EUR	AQU	550		112						438
	SEPT	SEP	9679		5850			2516			1313
	1000 KWH	AQU	56125		17590						38535
	SEPT	SEP	701181		418221			177350			105610
411	1000 EUR	AQU	2146	425	613	25	218	23	510	1	331
	SEPT	SEP	2402	553	973	62	203	174	311	9	117
	TONNES	AQU	4783	893	1862	36	433	31	521	2	1005
	SEPT	SEP	5458	1096	2916	22	449	285	353	21	315
421	1000 EUR	AQU	9206	3547	2830	1281	950	94	199		305
	SEPT	SEP	16200	6015	4539	2305	2813	110	118	4	296
	TONNES	AQU	19732	8835	6219	1007	1911	473	412		876
	SEPT	SEP	35749	14342	10887	2910	6405	217	190	6	792
422	1000 EUR	AQU	3927	1484	242	246	1334	190	193	18	220
	SEPT	SEP	4955	2186	254	460	1413	200	209	1	232
	TONNES	AQU	7258	3348	342	375	2191	237	277	17	471
	SEPT	SEP	8243	4094	354	615	2036	370	318	2	453
431	1000 EUR	AQU	8474	3245	299	786	2610	70	759		705
	SEPT	SEP	8490	3922	339	42	2155	19	1121		892
	TONNES	AQU	16328	6859	847	1665	4313	144	1226		1273
	SEPT	SEP	15067	7884	606	50	3748	22	1596		1161
512	1000 EUR	AQU	281109	112544	24915	34853	40988	22094	37331	3046	5338
	SEPT	SEP	273683	115576	30039	25537	31183	21911	39555	4832	5050
513	1000 EUR	AQU	50755	19853	8474	6047	4163	6654	5261	79	224
	SEPT	SEP	62356	26987	8932	5777	5254	7579	7413	69	345
514	1000 EUR	AQU	41981	16372	6136	3294	4949	2761	8265	5	199
	SEPT	SEP	40673	16498	7037	2497	3448	2219	8812	6	156
515	1000 EUR	AQU	22312	348	5633	18	82		16230		1
	SEPT	SEP	35580	358	20535	51	131		14503		2
521	1000 EUR	AQU	2962	1254	176	165	799	106	454		8
	SEPT	SEP	2475	698	171	132	477	413	568		16
531	1000 EUR	AQU	61737	38956	5960	1630	668	378	12945	25	1175
	SEPT	SEP	58531	38134	4815	1652	622	420	11463	9	1416
532	1000 EUR	AQU	3739	2782	398	118	55	54	276		56
	SEPT	SEP	3480	2227	496	185	28	164	348		32
533	1000 EUR	AQU	53346	21108	4956	3125	6045	2044	12710	265	3093
	SEPT	SEP	55059	21795	5379	3408	5586	2001	13698	68	3124
541	1000 EUR	AQU	159719	50721	24587	14202	14358	7416	38973	2624	6838
	SEPT	SEP	166223	57782	22934	15500	12567	9356	36773	3696	7615
551	1000 EUR	AQU	21006	2818	8735	504	3973	76	4062	741	97
	SEPT	SEP	17413	2452	6711	384	3015	127	4156	497	71
553	1000 EUR	AQU	25877	3149	13818	540	350	186	6544	2	1288
	SEPT	SEP	26193	3726	13797	587	291	293	6147	2	1350
554	1000 EUR	AQU	32730	14351	3209	1100	1265	820	9685	12	2288
	SEPT	SEP	31984	12703	3830	1270	1370	938	8796	4	2073
561	1000 EUR	AQU	47841	10344	4251	6480	16862	7732	2115		57
	SEPT	SEP	35547	6738	3644	5082	13017	4194	2809		63
	TONNES	AQU	818069	183234	58786	166818	262861	120888	25198		284
	SEPT	SEP	523678	106356	51234	123919	157524	51343	32818		485
571	1000 EUR	AQU	7822	2257	985	907	10	586	2963		114
	SEPT	SEP	6769	2208	866	882	4	382	2330		97
581	1000 EUR	AQU	261547	110551	27624	35664	29470	14972	37676	150	5440
	SEPT	SEP	257749	109052	24894	32597	26750	19607	38725	611	5513
	TONNES	AQU	343777	132149	41293	60126	46835	20298	38563	76	4437
	SEPT	SEP	326841	127043	35713	55962	39376	23195	40545	414	4594
599	1000 EUR	AQU	143401	50453	16767	9341	13746	6618	40130	1084	5262
	SEPT	SEP	140551	52574	18613	8526	13712	7142	35762	415	3807
611	1000 EUR	AQU	17892	6204	1657	2744	635	450	5528	70	604
	SEPT	SEP	19330	5057	3969	3576	773	730	4322	193	710
	TONNES	AQU	3538	1329	410	588	140	42	936	18	75
	SEPT	SEP	3470	1132	586	589	193	83	753	56	79
612	1000 EUR	AQU	7018	2278	445	2595	61	121	1192	21	305
	SEPT	SEP	7414	2096	1042	2638	64	118	1121	44	291
613	1000 EUR	AQU	14504	10358	678	787	263	147	2091		180
	SEPT	SEP	18014	12426	1142	467	123	425	3238		193
621	1000 EUR	AQU	16649	4688	2364	3653	534	438	4228	45	499
	SEPT	SEP	17758	5352	3084	3258	652	628	4041	83	660
	TONNES	AQU	10761	2826	1492	2287	532	221	3019	15	370
	SEPT	SEP	13430	3744	2282	2327	761	417	3421	34	445
629	1000 EUR	AQU	69688	19582	18344	6844	2880	3012	17553	667	806
	SEPT	SEP	95199	22280	34016	13900	2398	3180	16981	1158	1286
	TONNES	AQU	35672	8751	9170	3574	1830	1529	10057	457	304
	SEPT	SEP	49104	9964	17141	7724	1571	1640	9762	832	471

TRADE OF THE EC
by products

TAB. 8

export
INTRA (EUR-9)

CST	Produits - Products	1978	EUR-9 ¹⁾									
			EUR-9 ¹⁾	Deutschland	France	Italia	Nederland ¹⁾	Belg.-Lux.	United Kingdom	Ireland	Danmark	
631	VENEERS, RECONST. WOOD, ETC., NES.	1000 EUR	ADU	24131	7470	4082	2661	1992	6597	590	248	491
		TONS	SEP	37049	9875	8445	3239	2378	11369	815	497	431
632	WOOD MANUFACTURES, NES.	1000 EUR	ADU	96838	29839	16350	3135	4524	38592	1074	1491	1834
		TONS	SEP	149883	39042	29981	4259	6022	63593	2162	2860	1964
633	CORK MANUFACTURES	1000 EUR	ADU	18094	4588	2490	3977	1752	915	907	418	3047
		TONS	SEP	22954	6717	3834	3491	2124	2120	1211	822	2635
641	PAPER AND PAPERBOARD	1000 EUR	ADU	400	87	31	104	56	11	111		
		TONS	SEP	424	133	114	15	45	8	103		
642	ART. OF PAPER, PULP, PAPERBOARD	1000 EUR	ADU	96703	32481	16096	9397	15404	14962	6848	632	883
		TONS	SEP	127177	43262	22150	11602	19440	20005	9016	1093	609
651	TEXTILE YARN	1000 EUR	ADU	210539	71184	36427	21096	37238	32509	8927	1427	1731
		TONS	SEP	275867	95799	49374	25473	46070	40677	14185	2816	1473
652	COTTON FABR., WOVEN, EX. SPEC. FAB.	1000 EUR	ADU	44410	15341	3971	3092	7183	9151	4614	676	382
		TONS	SEP	54205	18875	7912	3251	7543	10496	4909	748	471
653	TEXT. WOV. FABR., EXCL. SPEC. FABP.	1000 EUR	ADU	50258	15724	4474	3919	9352	10750	4693	912	434
		TONS	SEP	60537	18974	9413	3949	10186	11711	4658	1161	485
654	TULLE, LACE, EMBROIDERY, ETC.	1000 EUR	ADU	109153	35972	15138	11024	14252	18763	9952	3764	288
		TONS	SEP	169775	48118	31067	18148	18908	33717	13830	5661	326
655	SPEC. TEXT. FABR. & RELATED PROD.	1000 EUR	ADU	45351	16415	4856	4983	5987	7471	4154	1403	82
		TONS	SEP	68209	21010	10149	8146	7932	12654	6065	2117	137
656	ARTICL. OF TEXT. MATERIALS, NES.	1000 EUR	ADU	34702	11387	5648	3736	6181	4302	2378	623	447
		TONS	SEP	65330	20269	13734	9347	7874	9328	2962	1226	590
657	FLOOR COVERINGS, TAPESTRIES ETC.	1000 EUR	ADU	7373	2418	1136	629	1330	971	579	188	123
		TONS	SEP	14431	4441	3078	1756	1691	2145	714	399	207
658	TEXT. WOV. FABR., EXCL. SPEC. FABP.	1000 EUR	ADU	109620	27820	9089	34423	11663	14874	9459	1665	627
		TONS	SEP	163485	41075	18623	47832	13836	27643	11322	2511	643
659	TULLE, LACE, EMBROIDERY, ETC.	1000 EUR	ADU	20643	5373	1312	1028	2447	2903	2014	424	121
		TONS	SEP	32601	8125	3185	9248	2941	5739	2615	646	122
660	SPEC. TEXT. FABR. & RELATED PROD.	1000 EUR	ADU	3854	1095	1015	426	332	463	431	82	10
		TONS	SEP	6919	1612	2412	806	380	1028	481	189	11
661	ARTICL. OF TEXT. MATERIALS, NES.	1000 EUR	ADU	453	103	61	56	88	64	70	10	1
		TONS	SEP	855	158	180	126	80	184	102	25	
662	CERAMIC CONSTRUCTIONAL GOODS	1000 EUR	ADU	33079	10225	3158	3232	6816	5934	2835	352	527
		TONS	SEP	50011	14911	6681	4900	8130	10638	3580	638	533
663	ARTICLES OF MINERAL MAT., NES.	1000 EUR	ADU	13978	3945	1028	883	3104	3493	1044	201	280
		TONS	SEP	20230	5744	2396	1355	3396	5206	1279	577	277
664	GLASS	1000 EUR	ADU	15675	3668	1805	2153	1635	3690	1836	449	439
		TONS	SEP	25631	6130	3242	3668	1715	6730	2599	931	616
665	GLASSWARE	1000 EUR	ADU	4508	1031	401	563	678	1122	495	147	72
		TONS	SEP	6690	1460	803	1081	469	1704	834	248	90
666	POTTERY	1000 EUR	ADU	37969	5257	1364	576	4171	19081	4846	921	1753
		TONS	SEP	57941	8479	2361	1495	5978	29279	6396	2117	1836
667	PEARLS, PREC., SEMI-PREC. STONES	1000 EUR	ADU	78193	6343	2923	8900	447	7834	1208	389	149
		TONS	SEP	33270	7190	3362	10934	483	9277	1234	395	395
668	CERAMIC CONSTRUCTIONAL GOODS	1000 EUR	ADU	540	202	62	53	9	188	14	12	1
		TONS	SEP	611	219	64	62	15	224	11	9	
669	ARTICLES OF MINERAL MAT., NES.	1000 EUR	ADU	42191	16016	4131	12986	3648	2475	2080	508	347
		TONS	SEP	54607	17488	5502	21434	4408	3044	1850	504	377
670	GLASS	1000 EUR	ADU	242353	71271	31260	54622	47550	20228	9545	2272	5606
		TONS	SEP	301432	81794	31059	92106	55949	22703	9450	2576	5795
671	PIG IRON, SPIEGEL, FERRO-ALLOYS	1000 EUR	ADU	35397	13569	3986	2332	4445	5396	3873	279	1517
		TONS	SEP	42503	16064	6180	3149	4986	6065	3724	458	1877
672	INGOTS, PRIMARY FORMS, OF STEEL	1000 EUR	ADU	242656	64106	32439	15112	39673	66519	7985	2836	13988
		TONS	SEP	298763	65715	32751	15466	45683	67161	9350	4260	18377
673	IRONSTEEL BARS, RODS, ANGL. ETC.	1000 EUR	ADU	31762	6221	3623	4994	2297	11201	2903	60	463
		TONS	SEP	46126	9914	5033	6836	2483	18259	2749	286	566
674	UNIVERSALS, PLATES AND SHEETS	1000 EUR	ADU	94209	19453	15344	10880	5506	35376	6519	19	1113
		TONS	SEP	116719	26188	15378	12532	4809	49765	6401	145	1501
675	GLASSWARE	1000 EUR	ADU	30059	10860	7408	3642	1386	4836	1453	289	185
		TONS	SEP	37184	11594	11875	4024	1764	5051	1854	728	294
676	POTTERY	1000 EUR	ADU	88546	38273	10320	9038	4465	20329	4499	1445	176
		TONS	SEP	88572	33884	15889	8421	6801	18432	2839	2098	209
677	PEARLS, PREC., SEMI-PREC. STONES	1000 EUR	ADU	14685	6489	1057	3862	311	531	1907	126	402
		TONS	SEP	17105	7118	1578	3500	626	988	2414	238	643
678	IRONSTEEL BARS, RODS, ANGL. ETC.	1000 EUR	ADU	8338	3250	519	2936	163	253	1057	128	32
		TONS	SEP	9373	3664	1096	2443	222	423	1247	224	54
679	PEARLS, PREC., SEMI-PREC. STONES	1000 EUR	ADU	47649	2472	252	7	3519	6628	34771		
		TONS	SEP	112734	5370	612	5	1163	29948	75636		
680	PIG IRON, SPIEGEL, FERRO-ALLOYS	1000 EUR	ADU	30848	8269	15526	604	1503	3297	1641		8
		TONS	SEP	37494	11494	17313	588	642	4551	2906		
681	INGOTS, PRIMARY FORMS, OF STEEL	1000 EUR	ADU	94	46	39	1	2	4	2		
		TONS	SEP	127	61	47	1	8	10			
682	INGOTS, PRIMARY FORMS, OF STEEL	1000 EUR	ADU	75416	23075	9811	4527	8626	26873	2244	42	218
		TONS	SEP	119051	34798	21654	6732	22761	30483	2597	23	3
683	IRONSTEEL BARS, RODS, ANGL. ETC.	1000 EUR	ADU	405	105	51	22	55	162	9		1
		TONS	SEP	639	172	108	34	143	170	12		
684	IRONSTEEL BARS, RODS, ANGL. ETC.	1000 EUR	ADU	112737	35408	14079	13439	6072	38745	4236	179	579
		TONS	SEP	168469	46862	27153	20698	6181	59226	7680	391	278
685	UNIVERSALS, PLATES AND SHEETS	1000 EUR	ADU	465	126	59	63	27	171	17	1	3
		TONS	SEP	682	159	103	96	25	262	34	2	1
686	UNIVERSALS, PLATES AND SHEETS	1000 EUR	ADU	172007	44854	32395	12777	15290	58370	7101	162	1058
		TONS	SEP	204799	51038	34691	9292	17856	83058	7082	90	1692
687	UNIVERSALS, PLATES AND SHEETS	1000 EUR	ADU	614	147	120	42	58	217	24	1	5
		TONS	SEP	736	165	116	32	70	312	34		9

¹⁾ Excluding the trade of the Netherlands with the Belgium Luxembourg Economic Union.

¹⁾ A l'exclusion du commerce des Pays-Bas avec l'Union Economique Belgo-Luxembourgeoise.

e x p o r t
EXTRA (EUR-9)

CST	Produits - Products	1978	EUR-9	Deutschland	France	Italia	Nederland	Belg.-Lux.	United Kingdom	Ireland	Denmark	
631	PLACAGES, BOIS ARTIF., ETC., NDA.	1000 EUR	ADU	9271	3822	1248	2017	257	216	691	10	1010
		ADU	10664	4268	1781	1947	385	594	511			1178
	TONNES	ADU	15885	6061	3370	1998	276	385	895	20	2881	
		ADU	18436	5677	4826	1777	441	440	1510		3765	
632	ARTICLES MANUFACT. EN BOIS, NDA.	1000 EUR	ADU	19043	5918	2678	2945	495	347	4719	4	1937
		ADU	20397	7205	2334	2536	770	416	4836	3	2297	
633	ARTICLES MANUFACTURES EN LIEGE	1000 EUR	ADU	598	156	33	84	18		285		22
		ADU	577	130	94	77	7	3	246		20	
641	PAPIERS ET CARTONS	1000 EUR	ADU	47881	16993	5509	7856	3364	2047	10930	49	1182
		ADU	54579	21707	7141	6854	3332	2782	11441		1273	
	TONNES	ADU	68953	20620	9220	14371	8156	1852	12114		2619	
		ADU	74841	27403	11326	12530	5059	2626	12993	213	2691	
642	ARTICLES EN PAPIER OU CARTON	1000 EUR	ADU	27271	8878	5022	2503	1667	658	6614	15	1914
		ADU	30214	10098	6793	1582	1755	1137	6493	53	2303	
	TONNES	ADU	21394	6594	3787	2445	1198	383	4209	13	2566	
		ADU	23709	7087	5545	1775	1371	733	4025	36	3138	
651	FILS DE MATIERES TEXTILES	1000 EUR	ADU	93659	31471	11427	16334	8567	3064	19784	375	2637
		ADU	107862	37780	13602	17312	8938	5617	20923	876	2854	
	TONNES	ADU	35947	11781	4143	6618	3674	877	7795	139	920	
		ADU	39499	13213	4891	6672	3501	1560	8317	377	967	
652	TISSUS COTON, SF TISSUS SPEC.	1000 EUR	ADU	27780	10440	3336	3108	3710	1971	4536	15	664
		ADU	32069	12632	4207	4855	4152	1208	4375		640	
	TONNES	ADU	4956	1717	616	533	625	449	883	3	130	
		ADU	5808	2086	830	862	698	224	1005		103	
653	AUTRES TISSUS, SF TISSUS SPEC.	1000 EUR	ADU	107238	38681	9196	20139	7459	7025	21591	168	2979
		ADU	112108	38695	12204	22794	6107	7907	20803	414	3184	
	TONNES	ADU	17062	5765	1190	2985	1457	1420	3698	43	504	
		ADU	18272	5960	1661	3340	1179	1574	3895	88	575	
654	TULLES, DENTELLES, BRODERIES ETC	1000 EUR	ADU	5942	2124	1259	492	88	89	1763	1	126
		ADU	6510	2113	2152	365	64	186	1482	3	145	
	TONNES	ADU	490	187	72	58	14	13	132		15	
		ADU	549	219	123	42	8	27	120		11	
655	TISSUS SPECIAUX, ARTIC. ASSIM.	1000 EUR	ADU	34707	11880	3842	5012	2623	3802	6518	114	916
		ADU	39110	13802	5695	3789	2509	4882	7208	112	1113	
	TONNES	ADU	12035	3166	1487	1978	1150	1621	2050	49	534	
		ADU	13244	3792	2440	982	1116	1958	2324	67	566	
656	ARTICLES EN MAT. TEXTILES, NDA.	1000 EUR	ADU	15260	2823	1949	4382	800	672	3297	70	1267
		ADU	15400	3589	2041	2645	672	1261	3458	158	1576	
	TONNES	ADU	5657	456	956	1591	1197	401	637	10	410	
		ADU	6344	605	2253	955	935	639	663	40	253	
657	COUVRE-PARQU., TAPIS, TAPISSERIE	1000 EUR	ADU	27543	4543	1590	737	1237	6204	9148	338	3746
		ADU	31015	6133	1278	616	1506	7195	9320	514	4453	
661	CHAUX, CEMENTS, OUVR. P. BATIMENT	1000 EUR	ADU	24008	2667	4418	11552	183	1722	2495	167	804
		ADU	23558	3774	3836	18154	159	3080	3717	63	775	
	1000 TONNES	ADU	455	43	155	156	6	40	31	7	18	
		ADU	457	37	121	91	3	66	124	1	14	
662	PIECES DE CONSTR. EN CERAM.	1000 EUR	ADU	33578	12859	2692	13075	853	520	2878	334	367
		ADU	34033	11632	4933	12319	529	329	3501	255	535	
	TONNES	ADU	144590	43105	7287	68513	3989	2254	15295	1916	2231	
		ADU	144556	41693	10515	67730	2733	1340	15739	1475	3330	
663	ARTICLES EN MAT. MINER., NDA.	1000 EUR	ADU	30747	12133	3763	4810	651	819	6073	181	2317
		ADU	32114	13887	3923	4610	623	884	5483	192	2512	
	TONNES	ADU	96519	25335	5417	30738	1240	724	5424	112	27530	
		ADU	92532	24544	7201	24983	1188	2668	5097	291	26560	
664	VERRE	1000 EUR	ADU	26926	8429	4268	2389	1087	3894	5629	39	1191
		ADU	28740	10090	4417	1673	1409	5029	4807	103	1212	
	TONNES	ADU	45573	13103	4438	3721	1320	9772	9981	10	3228	
		ADU	58060	16779	4150	2299	1803	11718	17710	71	3529	
665	VERRERIE	1000 EUR	ADU	27038	6452	10341	4038	322	820	4207	457	401
		ADU	29964	7515	11198	3498	385	1051	5107	738	472	
	TONNES	ADU	30639	4952	11958	6413	305	1442	5105	41	298	
		ADU	30346	4610	13526	5230	266	1288	5025	86	314	
666	ARTICLES EN CERAMIQUE	1000 EUR	ADU	20500	6209	980	3081	167	152	8533	32	1346
		ADU	18380	5399	719	1918	253	252	8677	46	1116	
	TONNES	ADU	9256	2011	216	2524	62	57	4228	25	132	
		ADU	8650	1976	258	1680	108	77	4364	36	151	
667	PIERRES GEMMES ET PERLES FINES	1000 EUR	ADU	118314	2939	1032	2	12192	24341	77806		2
		ADU	208032	5304	2168	77	5712	64200	130563		8	
671	SPIEGEL, FONTES, FERRO-ALLIAGES	1000 EUR	ADU	17733	6687	7688	774	134	901	1545		4
		ADU	16359	4548	8014	839	80	1213	1663		2	
	1000 TONNES	ADU	50	26	21	2		1		1		
		ADU	39	14	20	1			3			
672	LINGOTS ET FORM. PRIM. EN ACTIER	1000 EUR	ADU	45628	18325	3950	12311	5909	3436	1654		43
		ADU	48125	11093	8835	10117	7240	9238	1580		22	
	1000 TONNES	ADU	249	100	22	60	35	23	8			
		ADU	284	62	55	61	43	56	8			
673	BARRES ET PROFIL. EN FER OU AC.	1000 EUR	ADU	133200	45210	15089	23281	3913	25055	19562		1090
		ADU	141115	46581	24426	13575	3405	33622	18173		1324	
	1000 TONNES	ADU	605	182	68	120	15	125	92		4	
		ADU	636	188	110	68	13	163	88		5	
674	LARGES PLATS ET TOLES	1000 EUR	ADU	170636	74789	24766	10650	16314	20653	20779		2685
		ADU	188965	83662	26344	15371	14577	30990	15248		2773	
	1000 TONNES	ADU	643	282	81	42	60	87	79		12	
		ADU	693	307	76	59	54	123	62		12	

TRADE OF THE EC
by products

TAB. 8

export
INTRA (EUR-9)

CST	Produits - Products		1978	EUR-9 ¹⁾	Deutschland	France	Italia	Nederland ¹⁾	Belg.-Lux.	United Kingdom	Ireland	Danmark
675	HOOP AND STRIP	1000 EUR	AOU	26952	10802	5041	257	1457	8348	1006	29	12
		TONS	SEP	42647	15509	8173	482	1866	15152	1369	66	30
676	RAILS & RAILWAY TRACK MATERIAL	1000 EUR	AOU	80726	27325	14019	735	6264	29526	2811	30	16
		TONS	SEP	127252	39707	20752	853	7925	53636	4287	72	20
677	IRON & STEEL WIRE, EXCL. WIRE ROD	1000 EUR	AOU	2973	1446	741	2	205	418	144		17
		TONS	SEP	4688	1866	1448	8	173	901	288		4
678	TUBES, PIPES, FITTINGS, IRON & STEEL	1000 EUR	AOU	15190	6591	3817	4	1979	1354	1188		257
		TONS	SEP	21310	7867	6981	3	1398	3838	1157		67
679	IRON & STEEL CASTINGS, FORGINGS, ROLLED	1000 EUR	AOU	12477	3812	1092	396	791	5695	658		33
		TONS	SEP	22459	6031	3333	858	1187	10439	580	8	23
680	SILVER & PLATINUM GROUP METALS	1000 EUR	AOU	26964	8275	2504	847	1722	12244	1266		105
		TONS	SEP	47897	13279	6311	1876	2535	21955	1880	17	44
681	COPPER	1000 EUR	AOU	65950	34265	6970	9072	5862	3907	5247		515
		TONS	SEP	76676	33851	12202	12018	5863	5645	5453	285	285
682	LEAD	1000 EUR	AOU	135779	64721	16745	21174	13219	9738	9499	238	446
		TONS	SEP	153306	59905	25924	28233	12720	15682	9811	577	455
683	NICKEL	1000 EUR	AOU	6155	2474	1435	215	243	861	620		307
		TONS	SEP	10015	3860	3045	387	368	1371	686		298
684	ALUMINIUM	1000 EUR	AOU	8896	3350	2421	254	348	1252	732		539
		TONS	SEP	14505	5050	4815	513	450	2037	1152		487
685	ZINC	1000 EUR	AOU	35280	9106	1559	126	142	9338	14860	128	21
		TONS	SEP	27757	7312	1746	348	253	4538	13455	41	64
686	TIN	1000 EUR	AOU	71609	20037	5026	2861	3211	35218	4604	273	379
		TONS	SEP	105334	25438	7781	5376	3871	54255	8032	311	270
687	COPPER	1000 EUR	AOU	50141	12339	3477	1985	2183	27011	2698	161	286
		TONS	SEP	74348	16032	5244	3598	2202	40805	5990	222	254
688	NICKEL	1000 EUR	AOU	10053	2714	1155	39	596	182	5322	35	10
		TONS	SEP	15020	3429	2125	102	65	423	8803	65	8
689	ALUMINIUM	1000 EUR	AOU	2407	915	254	4	150	81	1296	3	4
		TONS	SEP	3844	777	612	15	14	158	2260	6	3
690	LEAD	1000 EUR	AOU	81793	25750	12818	5658	14687	11110	11129	96	545
		TONS	SEP	106957	38040	17599	8020	16677	17122	8650	115	734
691	ZINC	1000 EUR	AOU	84855	24415	14687	5137	15871	10417	13781	114	433
		TONS	SEP	107276	36726	18247	7488	18008	15803	10336	114	554
692	LEAD	1000 EUR	AOU	7792	1896	858	1	556	1536	2849	94	3
		TONS	SEP	7643	1795	1243	1	832	1868	1774	126	3
693	ZINC	1000 EUR	AOU	17516	3689	2123	1	896	3657	6954	196	2
		TONS	SEP	16368	3303	2895	1	1347	4273	4232	309	7
694	ZINC	1000 EUR	AOU	13690	1783	1470	276	4970	4758	428	5	4
		TONS	SEP	17190	1712	2520	273	4755	7635	269	22	4
695	TIN	1000 EUR	AOU	21415	2680	2138	461	8062	7459	589	27	2
		TONS	SEP	26696	2527	3671	447	7693	11795	470	91	102
696	TIN	1000 EUR	AOU	6482	968	16	3	387	2720	2279		112
		TONS	SEP	6092	1286	72	13	585	1508	2526		102
697	URANIUM, THORIUM, AND ALLOYS	1000 EUR	AOU	1073	153	3	2	83	424	385		25
		TONS	SEP	1121	219	11	2	126	241	497		24
698	URANIUM, THORIUM, AND ALLOYS	1000 EUR	AOU	1496	6			1495	1			
		TONS	SEP	2902				2896				
699	MISCELLANEOUS NON-FERROUS BASE METALS	1000 EUR	AOU	6837	1750	1053	920	711	499	1849		55
		TONS	SEP	8353	1760	1898	693	966	1084	1912		40
700	MISCELLANEOUS NON-FERROUS BASE METALS	1000 EUR	AOU	1931	267	484	446	427	58	242		6
		TONS	SEP	2038	260	710	423	260	61	323		3
701	METAL STRUCTURES AND PARTS	1000 EUR	AOU	47644	11962	5876	1885	15786	7113	3770	483	769
		TONS	SEP	46502	14791	11001	2581	6232	6451	4168	379	899
702	METAL RESERVOIRS, CASKS ETC.	1000 EUR	AOU	48438	15669	8065	1952	10183	7003	4432	498	636
		TONS	SEP	52689	18535	11173	2795	6725	8048	4307	340	766
703	METAL RESERVOIRS, CASKS ETC.	1000 EUR	AOU	25569	7124	3015	1176	1608	8156	3997	114	379
		TONS	SEP	23196	6663	3213	982	1491	6231	3974	178	464
704	WIRE, CABLES, GRILL, NETTING ETC.	1000 EUR	AOU	24516	6451	3279	1363	1181	7505	4335	82	320
		TONS	SEP	25726	5978	3410	1178	1319	8664	4661	166	351
705	WIRE, CABLES, GRILL, NETTING ETC.	1000 EUR	AOU	13545	4934	1359	541	1382	3767	1038	502	76
		TONS	SEP	21478	5909	3482	965	1839	7094	1404	709	22
706	NAILS, BOLTS, NUTS, SCREWS ETC.	1000 EUR	AOU	20256	7665	2122	1148	1875	5389	1474	537	47
		TONS	SEP	29251	8388	3504	1581	2605	9870	2373	820	111
707	NAILS, BOLTS, NUTS, SCREWS ETC.	1000 EUR	AOU	16187	7686	986	2809	1612	1426	1287	121	260
		TONS	SEP	25435	11440	2117	5563	1968	2432	1400	209	306
708	TOOLS OF BASE METAL	1000 EUR	AOU	13612	4683	254	3412	1663	1957	818	138	386
		TONS	SEP	22150	7244	1591	6516	2124	2914	966	205	589
709	TOOLS OF BASE METAL	1000 EUR	AOU	27530	13878	2694	1892	2683	2089	3685	232	377
		TONS	SEP	38036	20191	4472	3093	3219	2800	3701	166	394
710	CUTLERY, SPOONS AND FORKS	1000 EUR	AOU	6973	3518	566	777	752	88	1183	63	26
		TONS	SEP	9679	4909	979	1293	922	292	1046	210	28
711	METAL ARTICLES, F. DOMEST. PURPS.	1000 EUR	AOU	14548	3803	1886	4629	1418	998	1133	236	445
		TONS	SEP	26181	7728	4276	7498	2204	2174	1356	452	493
712	OTH. MANUFACT. OF BASE METAL - NES	1000 EUR	AOU	64876	27637	6795	8125	6086	6537	7837	523	1336
		TONS	SEP	93567	40985	10417	13272	6903	11394	7558	1523	1515
713	BOILERS & ENGS, EXCL. ELECTR.	1000 EUR	AOU	119922	48305	15324	8316	4874	6772	28058	380	7893
		TONS	SEP	165333	75443	31549	12365	4586	8041	30349	500	2500
714	TRACTORS, AGRICULT. MACHINERY	1000 EUR	AOU	73540	24562	9349	5546	4434	16502	10025	241	2881
		TONS	SEP	84163	29367	12142	8765	4296	14637	11176	735	3045
715	OFFICE MACHINES	1000 EUR	AOU	153222	58195	33740	9851	10572	4911	29851	5318	784
		TONS	SEP	197148	67370	32596	27956	14522	8467	37501	7514	1222
716	METALWORKING MACHINERY	1000 EUR	AOU	44695	25718	4022	5176	1347	2411	5669	36	316
		TONS	SEP	65513	43855	4282	5275	1726	5514	4428	36	397

¹⁾ Excluding the trade of the Netherlands with the Belgium Luxembourg Economic Union.

¹⁾ A l'exclusion du commerce des Pays-Bas avec l'Union Économique Belgo-Luxembourgeoise.

e x p o r t
EXTRA (EUR-9)

CST	Produits - Products	1976	EUR-9	Deutschland	France	Italia	Nederland	Belg.-Lux.	United Kingdom	Ireland	Danmark
675	FEUILLARDS	1000 EUR	AOU 29945	19023	3269	1444	257	2804	2613	6	529
		SEP 37199	23361	5168	1747	234	3100	3116	14	459	
	TONNES	AOU 81666	51303	7009	3790	858	9829	6916	5	1956	
		SEP 96983	60298	12832	4037	888	10209	7233	9	1477	
676	RAILS ET AUTR.ELEM.VOIES FERR.	1000 EUR	AOU 11910	3943	4394	589	4	733	2244		3
		SEP 14255	3060	6880	441	259	290	3317		8	
	TONNES	AOU 36980	11069	14289	1486	12	2652	7469		4	
		SEP 43620	9405	20738	1062	527	937	10936		14	
677	FILS DE FER OU ACIER,SF MACH.	1000 EUR	AOU 14888	4812	2244	635	362	3490	3220		125
		SEP 22373	5975	3063	1230	415	7607	3901		182	
	TONNES	AOU 31731	7827	5342	1405	518	7082	9244		313	
		SEP 44062	9905	5935	2866	617	15447	8865		427	
678	TUB.TUYAUX,RACC.,FONTE,FER,AC.	1000 EUR	AOU 218238	95807	32782	58123	7411	2561	19748	19	1787
		SEP 200650	92829	30509	49257	5739	2232	18323		15	1746
	TONNES	AOU 498984	216029	63751	159600	17561	5104	34084	23	2832	
		SEP 443322	197037	64849	130804	12435	4888	30612	16	2683	
679	OUVR.BRUTS FONT.AC.MOULE, FORGE	1000 EUR	AOU 6690	1722	1158	304	52	735	1928		791
		SEP 8735	2386	685	179	72	1415	3048		950	
	TONNES	AOU 8098	2309	1202	401	72	799	2455		860	
		SEP 11767	3277	1091	195	108	1593	4490		1014	
681	ARGENT, PLATINE, MET. MINE PLAT.	1000 EUR	AOU 25584	5618	1136	20	790	122	17850		48
		SEP 25797	5539	3630	22	105	747	15674		80	
682	CUIVRE	1000 EUR	AOU 52629	20978	2486	2829	1528	12727	11517	61	503
		SEP 49704	20413	2270	2824	2106	12727	8352		95	388
	TONNES	AOU 34928	12154	1449	1831	917	9880	8376	29	292	
		SEP 32215	11552	1456	1892	1213	10203	5618	35	247	
683	NICKEL	1000 EUR	AOU 9840	4419	644	205	844	108	3609		11
		SEP 9555	2982	1471	78	414	151	4375		84	
	TONNES	AOU 2967	824	214	488	586	30	825			
		SEP 2572	612	414	212	162	50	1116		6	
684	ALUMINIUM	1000 EUR	AOU 40833	13707	9517	3751	2093	4218	6218		1329
		SEP 43009	16591	8600	3522	2396	4809	5575		1	1515
	TONNES	AOU 35140	11007	9254	2176	1399	4159	6331		814	
		SEP 36023	12722	8253	2168	1707	4493	5788		1	892
685	PLOMB	1000 EUR	AOU 4380	944	253	78	400	631	1625		449
		SEP 4110	1079	546	30	142	96	1723		494	
	TONNES	AOU 8195	1562	615	155	655	1148	3010		1051	
		SEP 7819	1202	1141	44	153	201	3762		1117	
686	ZINC	1000 EUR	AOU 13066	5631	1651	1681	2279	1658	163		3
		SEP 7654	2840	914	111	258	3337	191		3	
	TONNES	AOU 20594	9009	2645	2825	3371	2519	222		3	
		SEP 11901	4338	1417	148	407	5309	279		3	
687	ETAIN	1000 EUR	AOU 3487	361	11	207	53	769	1819		267
		SEP 3069	394	60	20	66	290	2025		214	
	TONNES	AOU 867	59	2	210	10	126	386		74	
		SEP 581	59	13	3	10	45	378		74	
688	URANIUM, THORIUM ET ALLIAGES	1000 EUR	AOU 917	12			905				
		SEP 1539	11			1528					
689	AUTRES METAUX COMM.NON FERREUX	1000 EUR	AOU 6969	2249	1128	97	168	233	3012		82
		SEP 6605	2058	1717	78	233	315	2002		202	
	TONNES	AOU 1200	304	205	37	32	31	586		6	
		SEP 1251	227	288	213	33	30	449		11	
691	CONSTRUCT. METALL. ET PARTIES	1000 EUR	AOU 113165	26050	30893	18066	8301	5396	22413	85	1961
		SEP 141348	47259	34752	23757	8878	4463	20466		170	1603
	TONNES	AOU 103585	20023	23363	20827	9958	3644	23135	34	2600	
		SEP 119605	34095	23098	23025	9849	4094	24138		103	1203
692	RESERVOIRS, FUTS ETC., EN METAL	1000 EUR	AOU 22596	5287	7197	3794	874	155	3758	3	1528
		SEP 23071	5502	4991	5202	641	414	4636		1	1684
	TONNES	AOU 17994	3051	6334	3766	684	161	2660		1339	
		SEP 19020	3140	3106	6271	513	247	4480		1	1262
693	CABLES, RONCES, TREILLIS MET. ETC.	1000 EUR	AOU 21745	6126	2234	1714	1288	5167	4247	773	196
		SEP 25652	6414	3948	2314	1089	7200	3765		733	189
	TONNES	AOU 22749	5444	2117	3451	1386	4317	5235	459	340	
		SEP 25088	6856	3639	5384	1425	6234	4853	445	253	
694	CLOUTERIE ET BOULONNERIE	1000 EUR	AOU 16596	7229	1916	2348	857	646	2659	213	728
		SEP 18112	8910	2293	2168	783	671	2273		268	746
	TONNES	AOU 13334	4141	1065	2699	1098	919	2250	198	963	
		SEP 14345	5238	1723	2398	828	1110	1880		206	962
695	OUTILLAGE EN METAUX COMMUNS	1000 EUR	AOU 45212	20985	5840	4110	1439	1712	10315	94	717
		SEP 51111	22504	10638	3388	1421	2189	10000		76	895
696	COUTELLERIE ET COUVERTS	1000 EUR	AOU 11693	4790	912	971	529	3	4364	21	103
		SEP 10874	4970	1033	848	653	27	3108		58	177
697	ARTICLES METAL.P.USAGE DOMEST.	1000 EUR	AOU 20708	5035	3470	7670	446	189	2737	88	1073
		SEP 22617	6885	5131	6038	636	222	2419		136	1150
698	AUT.ART.MANUF.EN MET.COMM.NDA.	1000 EUR	AOU 76904	29296	9327	12285	4155	2242	16582	225	2792
		SEP 82082	34356	10518	13279	3620	2889	13895		641	2884
711	CHAUDIERES ET MOT.NON ELECTR.	1000 EUR	AOU 260189	94750	43257	14027	9245	3026	88361	111	7412
		SEP 259137	101042	39766	18496	13521	2406	77707		235	5964
712	TRACTEURS, MACH. ET APP. AGRICOL.	1000 EUR	AOU 120182	35470	12953	14871	2970	8131	41758	4	4025
		SEP 134955	44484	12063	22608	3377	8535	37742		43	6103
714	MACHINES DE BUREAU	1000 EUR	AOU 92546	33369	17938	10600	5631	2547	18801	1899	1761
		SEP 116479	41168	18532	19418	6220	2556	23953		2147	2485
715	MACHINES P. TRAVAIL DES METAUX	1000 EUR	AOU 154069	98323	13589	19666	1460	4157	15603		1971
		SEP 165451	104723	17456	19108	1348	3429	18026		10	1351

TRADE OF THE EC
by products

TAB. 8

export
INTRA (EUR-9)

CST	Produits - Products	1978	EUR-9 ¹	Deutschland	France	Italia	Nederland	Belg.-Lux.	United Kingdom	Ireland	Danmark
717	TEXT. & LEATH. MACHY., SEWG. MACH.	1000 EUR	44405 62382	25434 34261	2862 5494	4288 8232	2316 2227	2097 4177	6000 7030	613 112	795 789
718	MACH. F. OTHER SPECIAL INDUST.	1000 EUR	99889 127747	41469 49667	13306 15634	6340 13694	7445 7826	11638 14149	17441 23646	389 1350	1861 1781
719	MACHINERY, NES.	1000 EUR	413357 509563	199394 236975	42522 58210	48814 69547	30935 35578	25011 34199	50023 51910	2627 3585	14031 19559
722	ELECTR. MACH. & APP. FOR CIRCUITS	1000 EUR	98231 135679	49342 63266	15385 22069	5052 9674	10655 13255	5775 14751	9437 9050	908 1244	1677 2370
723	ELECTR. WIRE, CABLE, INSULAT. ETC.	1000 EUR	19141 25738	8487 10882	2079 2977	1697 2925	1093 1489	3336 4920	2144 2074	262 433	43 38
724	APP. F. TELEGR., TELEPH., TELEVIS.	1000 EUR	115314 184803	47041 75670	5316 12116	10594 16241	17234 22453	16878 37118	12862 14597	773 1202	4616 5406
725	DOMESTIC ELECTRICAL EQUIPMENT	1000 EUR	67721 114366	26111 43896	8363 13804	18190 37086	3556 5543	1886 2331	5713 5970	626 1252	3276 4484
726	ELECTRO-MEDIC. & RADIOLOG. APP.	1000 EUR	15267 17480	7503 7533	2170 2030	601 1100	2459 4245	1417 1630	823 644	10 10	284 288
729	ELECTR. MACHINERY & APP., NES.	1000 EUR	172265 254647	64319 89146	29686 47192	11954 20405	26750 41234	12061 24051	23872 27815	895 1418	2728 3386
731	RAILWAY VEHICLES	1000 EUR	6229 8729	3567 4004	802 1390	250 1224	94 459	424 390	850 858	215 362	27 42
732	ROAD MOTOR VEHICLES	1000 EUR	661329 1171683	275975 419432	72260 252601	88889 144843	22155 29163	134511 237395	65188 84201	1192 2632	1159 1416
		TONS	270459 491890	104821 161419	28329 100310	39041 64132	8682 11693	54298 9367	33633 51853	576 1333	1078 1783
733	ROAD VEHICLES, EXCL. MOTOR	1000 EUR	28655 43436	9694 15604	1985 5061	2824 5025	2671 3852	4052 5567	6460 6853	165 430	804 1044
734	AIRCRAFT	1000 EUR	106321 71830	77242 32211	5236 7645	1758 1691	2717 5086	3363 4528	15785 20369	208 259	12 41
735	SHIPS AND BOATS	1000 EUR	105579 70480	71159 16633	1909 7519	1695 1549	4466 24882	517 6835	4893 3771	134 115	20806 9176
812	SANITARY, HEATING, LIGHTING APP.	1000 EUR	33425 49982	11408 16077	3314 5942	6150 10009	3174 3933	5554 9192	1842 2125	542 973	1441 1731
821	FURNIT., MATTR., BEDDG. ART. & SIM.	1000 EUR	87928 131616	34514 53121	4209 8646	15515 24028	6000 7166	17835 26657	4399 5551	536 785	4920 5622
831	TRAVEL GOODS, HANDBAGS & SIM.	1000 EUR	13229 15347	1889 2675	751 1448	8934 9086	494 728	602 807	434 393	60 45	65 165
841	CLOTHING	1000 EUR	290096 382050	68616 85865	36855 61563	105892 127832	16093 19478	36147 53818	20564 25295	3859 6263	2070 1936
842	FUR CLOTHING, EXCL. HEADGEAR	1000 EUR	6019 8643	1375 1603	896 2457	935 1546	1190 1078	169 342	596 705	37 66	821 846
851	FOOTWEAR	1000 EUR	93527 98776	8644 8567	8862 12879	69230 68368	1678 1810	1427 2711	3037 3502	505 600	144 339
861	SCIENT., OPT., MEASG., CONTR. APP.	1000 EUR	104489 130107	44137 51820	10761 13143	6107 8329	18171 23913	5895 7230	14891 18576	2094 4026	2433 3070
862	PHOTOGR. & CINEMATOGR. SUPPLIES	1000 EUR	48538 45087	13233 11290	8288 8416	4865 2377	5082 5611	10283 11960	6524 5334	164 25	99 74
863	DEVELOPED CINEMATOGRAPHIC FILM	1000 EUR	1921 2063	216 261	353 401	184 116	30 29	66 151	768 752	13 10	291 343
864	WATCHES AND CLOCKS	1000 EUR	11322 19028	6597 10389	2079 4725	1313 1869	383 436	145 351	597 1028	138 168	70 62
891	MUSICAL INSTR., PHONOS, RECORDS	1000 EUR	34958 66844	12390 17893	3526 3843	4425 9878	5239 17444	3141 9200	5208 7388	211 282	818 916
892	PRINTED MATTER	1000 EUR	61676 66353	17333 16418	9055 9438	10582 12286	4845 6158	9483 11418	7274 6787	1910 2407	1194 1441
893	ART. OF ARTIF. PLASTIC MAT. NES.	1000 EUR	60579 86562	24254 31299	6284 13002	8003 11475	6182 7446	7631 14085	4415 4466	1004 1622	2806 3167
894	PERAMBULAT., SPORTG. GOODS, TOYS	1000 EUR	40015 51609	12557 15934	4104 7285	10815 13472	2335 3570	1709 2581	7446 7466	599 903	450 398
895	OFFICE & STATIONERY SUPPS. NES.	1000 EUR	8756 12120	3945 5058	1604 2309	1224 2503	415 590	305 372	992 990	135 155	136 143
896	WORKS OF ART AND ANTIQUES	1000 EUR	9974 13572	1686 1900	1179 911	115 380	164 2371	224 264	5908 7336	293 208	405 202
897	JEWELLERY, GOLD/SILV. SMIS' WARES	1000 EUR	13517 20785	5665 6635	1225 1987	5125 10055	204 228	360 1037	597 506	85 52	256 285
899	MANUFACTURED ARTICLES, NES.	1000 EUR	21434 28813	6725 9487	2490 5031	2595 3237	3462 4228	1857 2155	2528 2240	282 644	1495 1791
911	POSTGOODS, NOT ELSEW. CLASSIF.	1000 EUR	9300 7686		64 77		1317 1184	6	7691 6168	228 251	
931	RETURNED GOODS, SPEC. TRANSACT.	1000 EUR	53231 54236	46099 45756					3696 4508	3252 3713	184 259
941	ZOO ANIM., DOGS, CATS, & THE LIKE	1000 EUR	658 835	23 30	32 32	22 14	223 261	85 91	130 208	99 149	44 20
951	FIREARMS OF WARE & AMMUNITION	1000 EUR	4412 4668	450 210	53 69	123 78	1553 2002		1214 2226		1019 83
961	COIN, EX. GOLD, N. BEING LEG. TEND.	1000 EUR	133 87	81 2				4	52 80		
971	GOLD	1000 EUR	5987 6394	1794 2682	1041	80		3166 1803	831 747	23 41	

¹ Excluding the trade of the Netherlands with the Belgium Luxembourg Economic Union.

¹ A l'exclusion du commerce des Pays-Bas avec l'Union Économique Belgo-Luxembourgeoise.

export
EXTRA (EUR-9)

CST	Produits - Products	1978	EUR-9	Deutschland	France	Italia	Nederland	Belg.-Lux.	United Kingdom	Ireland	Danmark
717	MACH.P.TEXT.CUIR,MACH.A COUDRE	1000 EUR AOU SEP	140552 163213	75384 86593	9618 12927	18170 28773	5008 4290	6333 5377	24927 23153	51 345	1061 1755
718	MACH.P.AUTRES INOUST.SPECIAL.	1000 EUR AOU SEP	258096 292979	98604 142467	42173 35473	22058 26902	14808 8357	14430 12489	60007 58082	873 535	5143 8674
719	MACHINES ET APPAREILS, NDA.	1000 EUR AOU SEP	830677 922208	375217 463493	130280 122476	105286 120431	35469 29273	18676 18686	138458 137622	1056 1053	26235 29174
722	MACH.ELECT.ET APP.P.COUPURE	1000 EUR AOU SEP	231161 244056	90091 100998	53470 50473	18990 24102	7509 8019	5478 7483	47120 45417	612 908	7891 6656
723	FILS,CABLES,ISOLAT.ETC.P.ELEC.	1000 EUR AOU SEP	53252 51786	14796 20054	11053 9345	5466 5351	3104 2490	1017 656	17021 12258	471 222	324 1410
724	APP.P.TELEGR.TELEPHON.TELEVIS.	1000 EUR AOU SEP	194149 233583	68549 97236	30744 27325	13175 24845	21478 28468	13612 13939	40556 34802	152 460	5883 6508
725	APPAREILS ELECTRODOMESTIQUES	1000 EUR AOU SEP	60187 68955	21241 27348	5090 6308	13662 14508	5138 6656	588 761	8690 6485	12 182	5766 6707
726	APP.ELEC.MEDICALE ET RADIOLOG.	1000 EUR AOU SEP	32170 31087	14007 17274	5995 2221	2023 1600	3920 4561	1161 901	4186 3721	6	878 803
729	MACH.ET APP.ELECTRIQUS,NDA.	1000 EUR AOU SEP	229669 272838	108546 131913	31559 40613	17248 17495	19170 27991	2592 2401	43316 45529	799 1359	6439 8237
731	VEHICULES POUR VOIES FERREES	1000 EUR AOU SEP	40340 33951	16186 12090	19100 15530	1533 1660	76 40	496 1244	2843 3228	57	106 102
732	VEHICULES AUTOMOBILES ROUTIERS	1000 EUR AOU SEP	833015 1043802	453834 567119	88928 175172	81289 89353	14724 15184	23919 34372	167144 158788	6 13	3171 3801
	TONNES	AOU SEP	287638 378098	137095 175236	29254 66244	31943 38615	5988 6035	10441 15134	71468 75126	4 3	1444 1704
733	VEHIC.ROUTIERS NON AUTOMOBILES	1000 EUR AOU SEP	34716 39942	13557 15577	3549 7012	6128 4724	796 1222	1047 943	7877 8006	39 105	1723 2353
734	AERONEFS	1000 EUR AOU SEP	92670 75453	3975 4207	30561 20300	9806 7174	10231 23195	577 554	36994 19495	218 189	308 339
735	BATEAUX	1000 EUR AOU SEP	315107 288867	59315 100899	175365 61694	5294 5224	20767 82250	25825 4820	21806 19630	6 487	6729 13863
812	APP.SANIT.HYG.CHAUFF.ECLAIR.	1000 EUR AOU SEP	30315 32113	8902 12650	4611 4966	8100 6858	1110 1280	379 426	5810 4341	4 5	1399 1587
821	MEUBL.SOMMIERS,LITERIE ET SIM.	1000 EUR AOU SEP	63654 69854	18481 24116	6373 6593	17316 14223	1403 1997	1891 2587	10577 9975	35 43	7578 10320
831	ART.VOYAGE,SACS A MAIN ET SIM.	1000 EUR AOU SEP	11885 12316	3165 4218	1231 1874	5961 4404	122 235	61 188	693 668	17 5	635 724
841	VETEMENTS	1000 EUR AOU SEP	158134 170028	38398 44273	23501 31329	42593 36850	4273 5033	2751 4117	30928 33386	597 553	15093 14487
942	FOURRURES,SF ART.CHAPELLERIE	1000 EUR AOU SEP	5802 5874	2227 2073	800 1039	384 241	121 63	11 48	769 878	1	1489 1532
851	CHAUSSURES	1000 EUR AOU SEP	65363 57868	7548 7700	5638 7436	44457 33435	159 146	98 51	5441 5685	404 901	1618 2514
861	APP.SCIENT.,OPT.,MESURE,CONTR.	1000 EUR AOU SEP	138202 161937	66126 81053	17274 22151	8914 9329	8935 10469	1928 2716	30180 29657	1381 2077	3464 4485
862	FOURNITURES PHOTOCINEMA	1000 EUR AOU SEP	47479 47469	15470 15977	2448 2988	2371 1623	4077 3419	11560 14188	11388 9054	19 43	146 177
863	FILMS CINEMA,IMPRES.ET DEVEL.	1000 EUR AOU SEP	2862 2673	251 307	644 689	318 93	20 8	19 47	1494 1418	1 1	115 110
864	HORLOGERIE	1000 EUR AOU SEP	16968 26431	8794 14017	3675 6290	1583 1865	330 321	180 268	2263 3522	34 26	109 122
891	INSTR.MUSIQUE,PHONOS,DISQUES	1000 EUR AOU SEP	38988 49467	15387 17896	3801 3628	3030 3866	4026 5850	1381 2245	10241 14642	13 47	1109 1293
892	OUVRAGES IMPRIMES	1000 EUR AOU SEP	89090 84276	24218 26260	25038 14984	5363 4707	3742 5676	1622 1890	26693 28193	95 84	2319 2482
893	OUVR.ET ART.EN MAT.PLAST.,NDA.	1000 EUR AOU SEP	44033 46426	16003 17820	5540 5685	7219 6894	1956 2230	892 1379	5820 4930	60 100	6543 7388
894	VOIT.ENFANT,ART.SPORT,JOUETS	1000 EUR AOU SEP	41963 48401	13306 14379	4986 8709	7753 7869	605 686	1491 3052	12757 12064	59 597	1006 1045
895	ARTICLES DE BUREAU	1000 EUR AOU SEP	11841 14723	5376 6859	1869 3032	1264 1079	311 247	190 123	2374 2792	75 139	382 452
896	OBJETS D'ART ET ANTIQUITES	1000 EUR AOU SEP	23221 17909	7077 2172	2250 2038	218 298	256 136	104 155	13130 12937	16 23	170 150
897	BIJOUTERIE,JOAILLERIE,ORFÈVRE.	1000 EUR AOU SEP	32349 52175	9389 12091	3705 5232	14378 30151	371 360	187 851	3647 2597	9 8	663 885
899	ARTICLES MANUFACTURES, NDA.	1000 EUR AOU SEP	32693 31753	8320 9907	3855 7240	3697 3384	1403 1772	656 812	12414 5942	103 109	2245 2587
911	COLIS POSTAUX NON CLASS.AILL.	1000 EUR AOU SEP	28153 23137		138 175		1555 1509	1 7	25736 20647	723 799	
931	MARCH.EN RETOUR,TRANSACT.SPEC.	1000 EUR AOU SEP	109306 74927	87390 51886			1923 1411	711 760	13423 14514	5047 5165	812 1191
941	ANIMAUX ZOO,CHIENS,CHATS,SIM.	1000 EUR AOU SEP	514 623	154 170	8 31	13 5	103 112	25 102	79 79	83 74	49 50
951	ARMURERIE ET MUNITIONS GUERRE	1000 EUR AOU SEP	10958 30082	738 597	38 38	736 3676	65 1231		8987 24120		394 420
961	MONNAIES NON EN CIRCUL.SF D'OR	1000 EUR AOU SEP	1889 1711	454 642					1435 1039		
971	OR	1000 EUR AOU SEP	30723 44903	4395 4350	15314 25919	32 64		1911 1584	9071 12985	1	

TRENDS IN TRADE
of the main non-EC countries

TAB. 9

value in Mio \$

Period Période	Greece Grèce		Turkey Turquie		Norway Norvège		Sweden Suède		Finland Finlande		
	World	EUR-9	Monde	EUR-9	World	EUR-9	Monde	EUR-9	World	EUR-9	
import											
1974	III	962,2	444,6	858,4	396,8	1 907,9	872,3	4 170,3	2 270,3	1 819,4	671,3
	IV	1 268,1	453,0	1 226,8	520,7	2 371,4	953,0	4 554,2	2 376,5	1 851,8	677,0
1975	I	1 289,6	558,6	1 154,5	550,1	2 310,2	1 032,2	4 857,6	2 613,5	2 104,3	775,0
	II	1 388,2	601,8	1 229,2	583,4	2 920,7	1 291,1	4 806,6	2 625,1	1 886,8	679,1
	III	1 192,4	519,4	1 107,9	567,3	2 036,3	906,7	4 030,8	2 075,6	1 768,7	683,5
	IV	1 447,2	581,2	1 152,5	557,6	2 419,9	1 005,8	4 357,7	2 178,7	1 870,5	683,0
1976	I	1 221,6	545,5	1 211,7	565,8	2 667,9	1 095,7	4 826,8	2 261,1	1 664,7	608,7
	II	1 366,6	525,6	1 078,5	491,8	2 595,9	1 170,3	4 607,6	2 353,2	1 610,1	585,1
	III			1 344,1	612,5	2 563,8	1 222,3	4 493,7	2 222,6	1 943,6	674,5
1975	J	393,9	167,7	412,2	201,1	660,6	319,2	1 473,3	766,3	619,1	236,5
	A	336,5	165,6	341,8	188,9	608,4	280,7	1 151,1	606,8	570,5	232,9
	S	462,0	186,1	353,9	177,3	767,3	306,8	1 406,4	702,5	579,1	214,1
	O	479,9	214,9	321,4	156,5	845,4	356,2	1 553,5	779,8	631,4	219,5
	N	437,0	170,1	466,1	221,3	793,9	321,9	1 376,3	684,1	578,0	222,4
	D	535,8	202,8	365,0	179,8	780,6	327,7	1 427,9	714,8	661,1	241,1
	1976	J	407,8	188,6	411,4	188,9	906,0	322,5	1 821,9	732,3	555,4
F	404,4	163,7	310,0	163,6	849,2	384,1	1 371,3	704,0	522,7	184,0	
M	409,4	193,2	490,3	213,3	912,7	389,1	1 633,6	824,8	586,6	234,2	
A	432,7	181,6	424,8	167,6	849,1	368,7	1 543,3	827,3	481,5	192,9	
M	485,2	197,4	265,7	150,6	813,5	402,5	1 542,4	760,3	501,4	164,0	
J	446,5	146,8	388,0	173,6	933,3	399,1	1 521,9	765,6	627,2	228,2	
J			516,7	250,5	741,8	317,2	1 357,0	680,7	656,0	207,4	
A			417,8	197,9	927,2	515,6	1 373,0	718,4	606,4	223,1	
S			409,6	164,1	894,8	389,5	1 763,7	823,5	681,2	244,0	
O			433,6	165,0			1 708,4	914,3	618,9	226,2	
export											
1974	III	446,3	232,3	266,1	138,0	1 469,8	690,8	3 941,5	1 945,5	1 345,1	634,3
	IV	623,6	290,6	384,0	147,9	1 760,2	866,6	4 456,5	1 992,5	1 544,5	582,9
1975	I	514,6	240,2	355,2	131,1	1 618,1	742,8	4 550,9	2 076,6	1 452,5	540,1
	II	502,6	255,4	283,7	119,5	1 715,7	871,8	4 672,2	2 009,8	1 325,8	448,4
	III	557,7	301,5	354,5	155,5	1 441,1	738,2	3 730,1	1 704,2	1 195,7	441,7
	IV	718,0	342,2	408,9	209,4	2 025,2	978,6	4 460,7	1 990,3	1 523,0	529,9
1976	I	496,7	249,3	781,3	303,4	1 830,5	1 013,2	4 379,0	2 007,7	1 306,4	543,9
	II	591,5	311,8	383,6	281,4	1 902,0	1 073,4	4 601,4	2 142,2	1 495,5	548,8
	III			336,9	185,7	1 995,9	1 185,7	4 393,1	2 084,8	1 582,2	624,0
1975	J	202,0	113,2	99,9	42,8	480,0	231,7	1 348,9	617,8	450,1	151,2
	A	175,9	93,1	120,1	45,4	433,4	215,9	988,7	453,8	302,3	118,8
	S	179,8	95,2	134,5	67,3	527,7	290,6	1 392,5	632,6	443,	171,7
	O	171,3	88,2	105,6	59,4	675,6	340,7	1 461,0	651,2	474,7	170,7
	N	189,9	107,8	133,4	68,7	671,5	331,4	1 417,7	663,1	432,5	156,4
	D	327,0	131,0	169,9	81,3	678,1	306,5	1 582,0	676,0	615,8	202,8
	1976	J	162,9	82,6	302,8	117,8	507,6	284,4	1 310,5	565,3	407,1
F	173,6	83,0	223,8	77,1	640,0	365,1	1 428,6	672,2	386,6	166,1	
M	160,2	83,7	254,7	108,5	682,9	363,7	1 639,9	770,2	512,7	226,0	
A	195,6	90,3	153,6	77,9	566,7	321,4	1 408,4	692,2	377,6	135,7	
M	195,1	102,6	115,1	136,3	640,4	376,5	1 493,7	692,1	557,8	170,6	
J	199,5	110,6	114,9	67,2	694,9	375,5	1 699,3	757,9	560,1	242,5	
J			123,4	62,5	779,6	481,6	1 254,4	637,7	581,6	226,7	
A			90,7	48,1	564,1	345,0	1 384,2	648,9	452,3	194,3	
S			122,8	75,1	652,2	359,1	1 754,5	798,2	548,3	203,0	
O			107,0	66,2			1 623,4	764,8	622,6	237,3	

TAB. 9

ÉVOLUTION DU COMMERCE
des principaux pays tiers

valeurs en Mio \$

Period Période	Switzerland Suisse		Austria Autriche		Portugal		Spain Espagne		Yugoslavia Yougoslavie		
	Monde	EUR-9	World	EUR-9	Monde	EUR-9	World	EUR-9	Monde	EUR-9	
import											
1974	III	3 546,6	2 387,7	2 013,0	1 242,8	1 006,6	391,9	3 882,4	1 378,2	2 190,5	883,4
	IV	3 777,8	2 493,1	2 153,8	1 278,4	1 905,9	803,0	4 152,0	1 461,4	2 046,3	879,9
1975	I	3 630,0	2 344,9	2 428,2	1 513,2	891,4	388,7	4 152,9	1 460,4	1 840,1	818,9
	II	3 469,7	2 294,0	2 422,3	1 517,5	1 076,1	437,5	4 533,4	1 488,6	2 084,8	838,3
	III	3 014,8	2 034,9	2 160,0	1 355,5	858,2	337,6	3 621,0	1 282,8	1 837,7	708,7
	IV	3 191,8	2 145,1	2 380,8	1 464,7	843,6	262,7	3 957,5	1 413,1	1 934,2	793,7
1976	I	3 353,3	2 241,9	2 543,7	1 615,7	801,4	342,2	4 067,5	1 399,9	1 679,6	664,0
	II	3 563,0	2 382,2	2 720,9	1 722,9	815,9	249,6	4 428,6	1 486,0	1 818,9	
	III	3 683,6	2 442,3	2 891,9	1 814,6	845,0	355,2	4 008,1	1 329,1		
1975	J	1 092,8	757,7	760,4	491,4	245,7	91,7	1 273,7	515,6	655,9	256,5
	A	862,3	564,6	645,2	394,6	274,1	58,6	1 216,0	417,4	598,1	223,1
	S	1 059,7	712,6	754,4	469,5	308,7	86,8	1 131,3	349,8	583,7	229,1
	O	1 149,2	778,8	828,8	525,5	377,9	97,6	1 429,6	443,8	593,3	245,6
	N	966,6	642,5	760,2	475,0	270,6	77,5	1 326,0	485,3	573,9	226,9
	D	1 076,0	723,8	791,8	464,2	195,1	87,6	1 201,9	484,0	767,0	321,2
1976	J	989,9	647,7	800,4	495,0	234,5	109,9	1 362,3	443,3	673,5	277,7
	F	1 076,4	737,8	780,7	505,7	265,1	107,6	1 401,3	465,7	472,3	184,8
	M	1 287,0	856,4	962,6	615,0	301,8	124,7	1 303,9	490,9	533,9	201,5
	A	1 162,1	783,7	901,7	570,7	228,0	120,5	1 371,8	445,0	574,9	202,3
	M	1 155,2	778,1	926,2	581,9	329,4	132,5	1 608,1	533,6	530,0	
	J	1 245,7	823,4	893,0	570,3	258,5	117,1	1 448,7	507,4	714,0	
	J	1 208,1	794,8	935,3	599,7	289,1	110,9	1 412,6	484,6		
	A	1 146,5	745,2	927,6	573,5	327,6	140,4	1 430,2	446,0		
	S	1 329,0	902,3	1 029,0	641,4	228,3	103,9	1 165,3	398,5		
	O	1 356,1	912,1	1 055,1	670,0			1 378,2	466,1		
export											
1974	III	2 847,9	1 225,1	1 598,8	679,6	478,8	234,2	1 560,0	686,4	1 033,5	268,4
	IV	3 381,4	1 373,8	1 781,5	728,5	864,8	419,6	2 227,9	1 057,7	1 004,5	225,4
1975	I	3 163,9	1 405,5	1 882,6	823,2	496,4	237,9	1 993,8	963,6	995,7	236,8
	II	3 355,7	1 480,7	1 928,1	840,2	469,2	240,7	1 960,6	889,2	988,8	220,5
	III	2 951,9	1 259,3	1 760,0	797,2	438,4	223,5	1 553,0	591,5	937,3	207,5
	IV	3 487,0	1 480,0	1 946,9	857,4	461,3	235,9	2 183,2	989,4	1 150,8	265,1
1976	I	3 323,8	1 551,4	1 832,2	891,6	418,4	217,0	2 254,1	1 072,9	1 080,5	284,4
	II	3 708,4	1 697,2	2 036,1	958,9	424,7	231,3	1 853,2	879,1	1 364,7	
	III	3 520,9	1 551,3	2 156,5	991,4	395,5	196,8	2 045,4	896,0		
1975	J	1 100,7	469,7	634,0	287,5	178,6	86,5	624,7	242,4	332,0	77,8
	A	808,9	329,7	483,1	208,0	114,6	49,3	368,8	145,5	294,0	52,3
	S	1 042,3	459,9	642,9	301,7	134,7	65,3	559,5	203,6	311,3	77,4
	O	1 186,3	527,6	665,4	320,5	173,4	84,3	747,2	324,9	367,6	88,6
	N	1 134,6	486,9	616,5	279,6	146,4	75,4	694,1	288,0	326,8	79,7
	D	1 166,1	465,5	665,0	257,3	141,5	76,2	741,9	376,5	456,4	96,8
1976	J	947,4	468,3	473,9	243,2	143,8	71,2	828,1	367,0	448,8	92,8
	F	1 089,4	507,0	625,9	304,3	133,7	70,0	751,8	381,8	266,3	86,3
	M	1 287,0	576,1	732,4	344,1	140,9	75,8	674,2	324,1	365,4	105,3
	A	1 231,9	555,1	659,8	318,8	146,7	77,7	565,9	260,6	426,7	117,5
	M	1 228,3	555,2	719,6	335,0	136,4	75,9	588,0	279,4	410,0	
	J	1 248,2	586,9	656,7	305,1	141,6	77,7	699,3	339,1	528,0	
	J	1 241,3	539,6	697,6	325,1	160,9	82,7	765,0	338,4		
	A	1 015,3	418,8	685,6	293,2	123,8	55,3	611,3	272,6		
	S	1 264,3	592,9	773,3	373,1	110,8	58,8	669,1	285,0		
	O	1 476,0	659,0	803,3	383,3			651,6	282,1		

TRENDS IN TRADE
of the main non-EC countries

TAB. 9

value in Mio \$

Period Période	Poland Pologne		Czechoslovakia Tchécoslovaquie		Rep. of South Africa Rép. d'Afrique du Sud		United States États-Unis		Canada		
	World	EUR-9	Monde	EUR-9	World	EUR-9	Monde	EUR-9	World	EUR-9	
import											
fob											
1974	III	2 424,4	772,1	1 447,6	217,2	1 929,6	929,3	26 610,6	4 755,7	7 965,6	841,1
	IV	2 830,6	835,6	1 763,6	324,5	1 987,9	979,6	27 358,3	5 023,0	8 940,8	838,8
1975	I	2 661,0	734,3	1 699,2	245,4	2 033,4	1 067,3	24 600,9	4 664,0	8 262,2	831,2
	II	3 368,7	955,0	2 150,8	290,0	2 045,2		23 065,4	3 981,2	9 024,8	859,6
	III	3 064,0	840,5	2 121,4	274,3	2 047,2		23 764,4	3 821,9	7 850,9	760,4
	IV	3 782,4	1 037,3	2 646,3	425,4	1 784,1	862,5	25 521,7	4 331,1	8 738,0	766,0
1976	I	2 893,8	812,9	2 009,4	258,5	1 968,3		27 530,2	4 234,2	10 092,1	763,3
	II	3 422,4	880,9	2 459,1	329,2	1 927,5		29 775,2	4 474,0	10 268,6	819,0
	III	3 335,8	852,5	2 404,7	299,1			31 686,4	4 448,4		
1975	J	970,1	258,4	567,3	60,3	769,9		7 976,3	1 403,1	2 625,1	285,3
	A	1 044,7	314,1	587,9	69,5	643,2		7 560,6	1 252,7	2 476,7	249,1
	S	1 049,2	268,0	966,2	144,5	589,2	307,7	8 227,5	1 166,1	2 749,2	226,0
	O	1 016,1	263,7	650,9	71,5	565,9	291,8	8 590,9	1 366,1	3 024,6	274,7
	N	1 105,8	299,7	707,8	100,8	557,8	279,6	7 981,7	1 406,4	2 945,0	247,7
	D	1 660,5	473,9	1 287,6	253,1	584,7	291,1	8 949,1	1 558,6	2 768,4	243,6
1976	J	595,5	172,4	299,8	31,1	657,3	292,4	9 066,8	1 407,8	3 879,8	242,4
	F	1 007,7	252,9	706,1	71,6	582,2	282,2	8 176,4	1 188,3	2 921,1	221,7
	M	1 290,6	387,6	1 003,5	155,8	728,8		10 287,0	1 638,1	3 291,2	299,2
	A	1 103,3	286,9	617,6	63,7	671,6		9 998,0	1 506,4	3 208,6	257,4
	M	1 173,0	270,6	767,4	109,3	551,8		9 054,1	1 400,5	3 368,0	270,9
	J	1 146,1	323,4	1 074,1	156,2	704,1		10 723,1	1 567,1	3 692,0	290,7
	J	1 003,2	259,5	606,5	61,6	806,4		10 651,3	1 527,9	3 016,4	272,1
	A	1 085,4	259,8	735,9	107,5	418,1		10 543,1	1 513,1	3 003,3	260,9
	S	1 247,2	333,2	1 062,3	130,0			10 492,0	1 407,4		
	O	1 064,0	257,9					10 103,5	1 534,5		
export											
1974	III	1 783,6	407,6	1 343,5	190,5	1 363,3	658,8	23 367,4	5 007,6	8 113,3	997,6
	IV	2 314,2	471,3	1 766,4	290,8	1 363,1	677,9	27 135,1	5 908,6	8 782,9	1 164,8
1975	I	2 428,1	489,4	1 706,1	224,1	1 467,4	679,2	27 214,8	6 424,1	7 574,8	1 027,2
	II	2 609,1	457,2	2 120,3	273,9	1 382,8		26 718,1	5 347,8	8 432,4	1 098,9
	III	2 547,9	464,2	1 984,9	243,4	1 265,2		25 170,4	5 071,8	7 344,8	891,8
	IV	2 966,5	534,0	2 473,0	352,0	1 250,1	590,9	28 605,1	6 029,3	8 582,6	908,4
1976	I	2 464,2	478,2	2 286,0	265,7	1 179,8		27 359,6	6 035,3	9 743,9	978,6
	II	2 724,5	488,6	2 448,6	289,4	1 386,4		29 695,0	6 256,6	10 193,7	1 170,4
	III	2 675,1	488,6	2 307,8	266,9			27 437,1	5 762,5	9 304,9	1 175,6
1975	J	698,3	143,3	523,3	61,8	458,1		8 265,4	1 664,6	2 445,1	347,5
	A	800,7	131,9	521,9	61,8	382,2		8 480,6	1 723,9	2 159,1	231,3
	S	1 048,9	189,0	939,7	119,8	419,6	187,0	8 424,4	1 683,4	2 640,6	313,0
	O	774,8	137,2	610,4	88,8	423,1	202,9	9 749,7	2 028,7	2 888,7	236,9
	N	868,9	161,6	754,2	106,4	416,5	196,9	9 526,7	1 938,3	2 822,5	305,3
	D	1 322,8	235,2	1 108,4	156,8	382,7	191,1	9 328,7	2 062,3	2 871,4	366,2
1976	J	575,9	102,2	404,4	52,2	311,9	159,0	8 769,8	1 980,3	2 806,5	346,5
	F	758,3	141,2	623,7	86,9	383,3	180,2	8 742,4	1 924,3	2 949,6	319,0
	M	1 130,0	234,8	1 057,9	126,6	484,6		9 847,4	2 130,7	3 987,8	313,1
	A	735,5	140,3	656,3	74,0	491,5		9 843,6	2 123,4	3 106,6	336,0
	M	887,3	157,5	727,5	91,3	398,7		9 988,1	2 140,7	3 420,3	403,1
	J	1 101,7	190,8	1 064,8	124,1	496,2		9 863,3	1 992,5	3 666,8	431,3
	J	672,7	131,0	595,4	69,8	414,7		9 330,0	1 947,7	3 109,7	380,6
	A	890,3	148,2	663,1	78,9	462,2		8 898,4	1 825,3	3 074,8	417,0
	S	1 112,1	209,4	1 049,3	118,2			9 208,7	1 989,5	3 120,4	378,0
	O	827,6	152,5					10 085,1	2 535,5		

TAB. 9

ÉVOLUTION DU COMMERCE
des principaux pays tiers

valeurs en Mio \$

Period Période	Israel Israël		India Inde		Japan Japon		Hong Kong		Australia Australie		
	Monde	EUR-9	World	EUR-9	Monde	EUR-9	World	EUR-9	Monde	EUR-9	
import											
fob											
1974	III	1 053,4	495,0	1 184,9	233,4	15 472,4	1 019,2	1 713,5	277,2	3 250,0	940,0
	IV	1 130,7	485,5	1 347,4	228,6	15 865,4	930,5	1 488,9	209,1	2 873,0	805,8
1975	I	1 035,4	476,4	1 696,8	354,3	14 454,0	848,2	1 476,7	217,4	2 488,7	781,5
	II	1 016,0	529,3	1 219,5	312,9	14 310,3	847,6	1 589,0	216,9	2 477,1	746,7
	III	946,0	418,4	1 486,0		14 108,8	828,5	1 751,8	214,6	2 526,5	739,2
	IV	1 153,6	480,9	1 701,9		14 983,5	846,7	1 939,3	240,5	2 496,3	675,6
1976	I	991,9	451,0	1 251,3		14 801,9	793,1	1 957,0	240,7	2 663,0	701,3
	II	1 077,5		1 034,3		15 883,3	864,3	2 217,5	270,6	2 694,4	692,9
	III					16 724,4	988,9	2 240,0			
1975	J	332,9	154,0	497,2	123,9	4 962,8	312,7	568,6	64,6	904,7	297,7
	A	290,5	118,6	475,4		4 469,3	269,5	564,0	74,0	813,8	244,4
	S	322,6	145,8	513,4		4 676,7	246,3	619,2	75,9	808,0	197,1
	O	377,7	180,1	603,4		5 140,1	282,5	641,7	73,7	867,4	237,8
	N	397,1	131,7	546,1		4 486,7	274,5	614,7	80,4	804,8	202,3
	D	378,8	169,1	552,4		5 356,7	289,7	682,9	86,4	824,1	235,5
1976	J	323,8	148,3	496,6		4 781,5	245,2	645,2	75,1	880,7	238,5
	F	287,2	117,5	342,7		4 750,2	255,5	601,2	70,9	857,6	223,9
	M	380,9	185,2	412,0		5 270,2	292,4	710,6	94,6	924,7	238,9
	A	326,6	147,8	355,1		5 119,7	262,5	706,5	83,6	809,8	215,6
	M	371,5	162,9	376,2		5 315,6	304,3	772,0	93,1	923,2	233,9
	J	379,4	:	303,0		5 448,0	297,5	739,0	93,9	961,4	243,4
	J	:	:	378,0		5 642,4	349,7	752,3	96,7	1 002,2	226,0
	A	328,8	140,1			5 476,5	327,2	717,0		1 064,2	
	S	331,8	130,3			5 605,5	312,0	771,0		935,0	
	O					5 668,8	300,3			941,3	
export											
1974	III	401,8	141,9	1 080,5	215,5	14 972,8	1 715,9	1 590,5	335,8	2 970,7	456,3
	IV	494,0	180,8	1 026,4	219,4	16 540,7	1 655,9	1 333,4	338,5	2 851,1	416,6
1975	I	524,1	212,3	1 229,8	230,5	13 212,6	1 410,9	1 284,5	347,1	2 928,3	462,7
	II	483,3	215,3	974,4	167,9	13 687,7	1 429,8	1 407,4	361,6	3 156,4	498,2
	III	399,3	128,5	1 085,2		13 717,1	1 330,0	1 638,5	363,3	2 932,7	395,8
	IV	534,4	170,9	1 076,1		15 199,5	1 507,3	1 688,4	412,4	2 884,5	380,1
1976	I	616,9	246,1	1 313,1		14 402,8	1 481,0	1 802,7	446,7	2 941,7	483,2
	II	567,2		1 119,1		16 409,8	1 639,3	2 057,6	501,2	3 274,1	496,5
	III	543,3				17 448,1	1 950,3	2 298,0			
1975	J	149,0	47,6	344,1	77,4	4 802,9	467,9	526,7	125,2	992,6	148,0
	A	114,9	38,2	434,0		4 385,1	427,7	532,7	110,1	1 066,4	137,5
	S	135,4	42,7	307,1		4 529,1	434,4	579,0	128,0	873,7	110,3
	O	167,0	63,7	321,4		4 873,8	537,5	531,5	116,1	1 033,4	118,7
	N	161,5	34,3	375,1		4 425,2	382,0	577,2	131,5	879,1	124,1
	D	205,9	72,9	379,6		5 900,5	587,8	579,7	164,8	972,0	137,3
1976	J	186,9	74,4	373,7		3 650,4	379,9	660,5	163,2	960,8	159,2
	F	193,0	82,4	421,6		4 795,0	514,3	480,7	109,2	976,8	148,1
	M	237,0	89,3	517,8		5 957,4	586,8	661,5	174,3	1 004,1	175,9
	A	201,2	64,9	357,2		5 335,8	511,3	631,3	158,0	1 086,7	157,5
	M	185,1	66,3	411,6		5 343,3	513,0	704,5	179,0	990,5	144,0
	J	180,5	67,8	350,3		5 730,7	615,0	721,8	164,2	1 196,9	195,0
	J	188,0	54,3	414,0		5 932,4	653,6	760,4	168,0	1 231,3	189,3
	A	150,8	49,6			5 401,3	596,1	745,0		1 222,2	
	S	196,9	61,5			6 114,4	700,6	792,0		1 233,8	
	O					6 101,9	710,6			1 115,5	

EXCHANGE RATES :

**Member States of the EC¹⁾
and the United States**

TAUX DE CONVERSION :

**États membres de la CE¹⁾
et États-Unis**

Period Période	Deutschland (BR)	France	Italia	Nederland	Belg.-Lux.	United Kingdom Ireland	Danmark	United States
	1000 DM = ... Eur	1000 FF. = ... Eur	1000 Lit. = ... Eur	1000 Fl. = ... Eur	1000 FB./Flux. = ... Eur	1000 £ = ... Eur	1000 DKr. = ... Eur	1000 \$ = ... Eur
1958	238,095	2,38095	1,600	263,158	20,044	2 800,000	144,778	1 000,000
1959		2,02550			20,016			
1960		202,550			20,000			
1961	247,827			274,092				
1962	250,000			276,243				
1963								
1964								
1965								
1966								
1967								
1968								
1969	253,902	193,230				2 744,855	143,395	
1970	273,224	180,044				2 400,000	133,333	
1971	273,587							
1972	285,819		1,584	283,864	20,552	2 288,330	133,612	997,427
1973	300,471		1,372	287,844		1 956,947	131,956	921,056
1974	310,580	166,389	1,230	298,056		1 872,659		800,000
1975	310,580	176,056	1,159	298,056		1 675,042		800,000
1976	311,833	165,017	0,949	298,056		1 416,431	130,839	757,576
1974								
J	310,580	164,204	1,217	298,056	20,552	1 872,659	131,956	781,250
A		167,224	1,220			1 876,173		800,000
S		169,492	1,230			1 886,792		813,008
O		168,067	1,192			1 855,288		793,651
N		165,837	1,164			1 808,318		775,194
D		167,224	1,153			1 773,050		763,359
1975								
J	310,580	167,785	1,135	298,056	20,552	1 730,104	131,956	735,294
F		168,067	1,129			1 724,138		719,424
M		169,205	1,126			1 718,213		709,220
A		173,010	1,148			1 721,170		724,638
M		177,936	1,148			1 672,241		719,424
J		179,533	1,160			1 647,446		719,424
J								
A		179,856	1,168			1 655,629		757,576
S		180,044	1,181			1 669,449		787,402
O			1,188			1 677,852		806,452
N			1,175			1 639,344		800,000
D			1,175			1 636,661		800,000
			1,183			1 633,987		806,452
1976								
J	310,580	180,044	1,153	298,056	20,552	1 636,661	131,956	806,452
F		180,044	1,046			1 626,016		800,000
M		174,520	0,982			1 564,945		806,452
A		170,648	0,906			1 472,754		800,000
M		170,648	0,937			1 453,488		800,000
J		170,940	0,954			1 428,571		813,008
J								
A		167,224	0,969			1 449,275		813,008
S		160,514	0,952			1 422,475		800,000
O		159,490	0,929			1 356,852		781,250
N	313,355	153,139	0,893			1 251,564	129,518	763,359
D	316,792	151,515	0,874			1 237,624	126,677	757,576
	316,792	149,701	0,860			1 251,564	126,677	746,269
1974								
J - J	310,580	165,563	1,259	298,056	20,552	1 897,533	131,956	813,008
J - A		165,837	1,255			1 897,533		806,452
J - S		166,113	1,252			1 893,939		
J - O		166,389	1,245			1 890,359		
J - N		166,389	1,238			1 883,239		
J - D		166,389	1,230			1 872,659		800,000
1975								
J	310,580	167,785	1,135	298,056	20,552	1 730,104	131,956	735,294
J - F		167,785	1,131			1 727,116		724,638
J - M		168,350	1,130			1 724,138		719,424
J - A		169,492	1,134			1 724,138		
J - M		171,233	1,136			1 712,329		
J - J		172,414	1,140			1 700,680		
J - J								
J - A		173,611	1,144			1 694,915		724,638
J - S		174,216	1,149			1 692,047		735,294
J - O		174,825	1,153			1 689,189		740,741
J - N		175,439	1,155			1 683,502		746,269
J - D		175,747	1,157			1 680,672		751,880
		176,056	1,159			1 675,042		757,576
1976								
J	310,580	180,044	1,153	298,056	20,552	1 636,661	131,956	806,452
J - F		180,044	1,096			1 631,321		800,000
J - M		178,253	1,056			1 607,717		806,452
J - A		176,367	1,014			1 572,327		800,000
J - M		175,131	0,998			1 547,988		800,000
J - J		174,520	0,990			1 526,718		806,452
J - J								
J - A		173,310	0,987			1 515,152		806,452
J - S		171,527	0,982			1 501,502		806,452
J - O		170,068	0,977			1 483,680		800,000
J - N	310,855	168,350	0,967			1 457,726	131,708	800,000
J - D	311,386	166,667	0,958			1 434,720	131,234	793,651
	311,833	165,017	0,949			1 416,431	130,839	787,402

¹⁾ Conversion of national currencies to Eur is, for currencies of the Community exchange system, based on the central rates; for the other currencies it is based on the market rates with respect to the "Snake" currencies (cf. S.O.E.C. General Statistics, table no. 753).

¹⁾ La conversion des monnaies nationales en Eur est opérée, pour les monnaies participant au système communautaire de change, sur la base des cours centraux; pour les autres monnaies, elle est effectuée sur la base des taux du marché par rapport aux monnaies du serpent (cf. O.S.C.E., Statistiques générales, tableau 753).

EXCHANGE RATES :

TAUX DE CONVERSION :

Other countries

Autres pays

Countries	National currency unit Unité nationale	Equivalent in dollars Equivalent en dollars						Pays
		1970	1971	1972	1973	1974	1975	
Iceland	1 000 Kroner	11,364	11,364	11,330	11,095	10,005	6,506	Islande
Norway	1 000 Kroner	139,999	142,009	151,784	173,436	180,515	191,318	Norvège
Sweden	1 000 Kroner	193,304	195,435	209,978	228,974	225,256	240,836	Suède
Finland	1 000 Markkaa	238,095	238,050	240,206	261,219	265,979	271,245	Finlande
Switzerland	1 000 Fr. suisses	228,681	241,885	261,828	315,806	335,649	387,402	Suisse
Austria	1 000 Schillinge	38,462	40,064	43,262	51,073	53,496	57,415	Autriche
Portugal	1 000 Escudos	34,783	35,307	37,022	40,530	39,358	39,134	Portugal
Spain	1 000 Gold Pesetas	14,286	14,379	15,555	17,160	17,330	17,419	Espagne
Malta	1 000 Malt. Pounds	2 400,000	2 456,900	2 609,500	2 723,200	2 594,700	2 620,200	Malte
Yugoslavia	1 000 Dinara	80,000	66,854	58,824	61,770	62,842	57,518	Yougoslavie
Greece	1 000 Drachmi	33,333	33,333	33,333	33,755	33,333	30,972	Grèce
Turkey	1 000 Lires	86,957	67,038	70,671	70,671	71,813	69,132	Turquie
Soviet Union*	1 000 Rublei	1 111,111	1 111,111	1 206,273	1 358,228	1 321,500	1 387,000	Union soviétique*
German Dem. Rep.*	1 000 Valuta Mark	238,099	238,099	258,399	287,356	287,356	287,356	Rép. dém. allemande*
Poland*	1 000 Zloty	250,000	250,000	271,739	298,929	301,000	301,000	Pologne*
Czechoslovakia*	1 000 Kroner	138,890	138,890	150,830	171,143	171,218	179,044	Tchécoslovaquie*
Hungary*	1 000 Forint	85,200	85,200	92,507	105,273	109,315	116,683	Hongrie*
Romania*	1 000 Lei	166,667	166,667	180,832	199,102	201,207	201,207	Roumanie*
Bulgaria*	1 000 Lev	854,699	854,699	925,899	1 030,544	1 030,928	1 032,850	Bulgarie*
Morocco	1 000 Dirham	197,609	198,094	217,585	243,493	228,843	246,761	Maroc
Algeria	1 000 Dinars	202,548	203,558	223,025	252,583	239,189	253,203	Algérie
Tunisia	1 000 Dinars	1 904,762	1 918,281	2 095,557	2 380,952	2 290,951	2 485,707	Tunisie
Libya	1 000 Pounds	2 800,000	2 820,000	3 040,000	3 349,700	3 378,800	3 378,800	Libye
Egypt	1 000 Pounds	2 300,000	2 300,000	2 300,000	2 526,600	2 555,600	2 555,600	Égypte
Rep. of South Africa	1 000 Rands	1 400,000	1 398,200	1 301,800	1 444,100	1 472,200	1 366,300	Rép. d'Afrique du Sud
Canada	1 000 Canad. \$	954,654	990,295	1 009,285	999,800	1 022,599	983,091	Canada
Mexico	1 000 Pesos	80,000	→	→	→	→	→	Mexique
El Salvador	1 000 Colones	400,000	→	→	→	→	→	El Salvador
Nicaragua	1 000 Cordobas	142,857	→	→	→	142,590	142,322	Nicaragua
Costa Rica	1 000 Colones	150,943	150,921	150,716	150,444	126,103	116,686	Costa Rica
Cuba*	1 000 Pesos	1 000,000	1 085,776	1 085,776	1 206,273	1 226,994	1 226,994	Cuba*
Colombia	1 000 Pesos	54,490	49,801	45,417	41,994	36,888	32,995	Colombie
Venezuela	1 000 Bolivares	222,222	222,222	227,273	232,331	233,372	233,372	Venezuela
Ecuador	1 000 Sucres	47,808	40,000	→	→	→	→	Équateur
Peru	1 000 Soles	25,840	→	→	→	→	22,222	Pérou
Brazil	1 000 Cruzeiros	222,519	188,537	167,785	163,185	146,135	121,892	Brésil
Bolivia	1 000 Pesos	84,175	84,175	75,569	50,000	→	→	Bolivie
Uruguay	1 000 Pesos	4 000,000	3 846,154	1 776,199	1 142,857	822,368	434,972	Uruguay
Argentina	1 000 Pesos	264,901	216,497	122,459	106,906	112,714	36,928	Argentine
Cyprus	1 000 Pounds	2 400,000	2 435,500	2 607,100	2 861,200	2 742,600	2 711,100	Chypre
Lebanon	1 000 Pounds	305,904	309,818	327,794	383,083	429,590	→	Liban
Syria	1 000 Pounds	261,780	→	→	261,725	268,637	270,270	Syrie
Iraq	1 000 Dinars	2 800,000	2 820,000	3 040,000	3 349,700	3 377,800	3 377,800	Irak
Iran	1 000 Rials	13,201	→	→	14,518	14,787	14,784	Iran
Israel	1 000 Pounds	285,714	267,860	238,095	238,095	222,222	156,495	Israël
Jordan	1 000 Dinars	2 800,000	→	→	3 055,000	3 119,800	3 130,500	Jordanie
Saudi Arabia	1 000 Riyals	222,222	222,876	241,266	270,168	281,690	284,285	Arabie Saoudite
Kuwait	1 000 Dinars	2 800,000	2 808,500	3 040,000	3 389,800	3 410,400	3 448,300	Koweït
Bahrain	1 000 Dinars	2 100,000	2 106,400	2 280,000	2 504,600	2 533,300	2 528,400	Bahrein
Qatar	1 000 Riyals	210,000	210,640	228,000	250,460	253,330	254,410	Qatar
South Yemen	1 000 Dinars	2 400,000	2 407,300	2 605,700	2 862,400	2 895,200	2 895,200	Yémen du Sud
Pakistan	1 000 Rupees	209,996	209,996	111,844	99,771	100,695	100,695	Pakistan
India	1 000 Rupees	133,333	133,316	131,683	129,166	123,426	119,389	Inde
Bangladesh	1 000 Taka	→	128,849	131,666	129,166	123,259	83,202	Bangla Desh
Sri Lanka	1 000 Rupees	167,999	168,492	166,622	156,133	150,410	141,848	Sri Lanka
Burma	1 000 Kyats	210,000	207,434	183,362	203,791	205,859	154,938	Birmanie
Thailand	1 000 Bahts	48,077	→	→	48,499	49,080	49,070	Thaïlande
South Vietnam	1 000 Piastres	8,475	8,475	2,759	1,993	1,581	→	Vietnam du Sud
Indonesia	1 000 Rupiahs	2,740	2,542	2,410	→	→	→	Indonésie
Malaysia	1 000 Malays. \$	326,669	327,622	354,660	409,283	415,438	416,441	Malaysia
Singapore	1 000 Singap. \$	326,669	328,106	355,973	409,232	410,357	421,710	Singapour
Philippines	1 000 Pesos	166,340	156,875	149,934	148,115	147,111	137,631	Philippines
South Korea	1 000 Won	3,221	2,851	2,538	2,509	2,464	2,066	Corée du Sud
Japan	1 000 Yen	2,778	2,851	3,247	3,674	3,430	3,369	Japon
Taiwan	1 000 NT \$	25,000	→	→	26,138	26,316	26,316	T'ai-wan
Australia	1 000 Austral. \$	1 120,000	1 134,200	1 192,300	1 422,700	1 440,800	1 310,200	Australie
New Zealand	1 000 New Z. \$	1 120,000	1 136,100	1 195,000	1 363,000	1 401,100	1 214,600	Nouvelle-Zélande

Source : International Financial Statistics.

*) Weighted average of the conversion rates used for imports and exports by the United Nations.

Moyenne pondérée des taux de conversion utilisés pour les importations et les exportations par les Nations Unies.

Français

Italiano

Nederlands

Nomenclature des pays 1976

Nomenclatura dei paesi 1976

Landennomenclatuur 1976

EUROPE

EUROPA

EUROPA

Zone

Communauté

Comunità

Gemeenschap

001	France	001	Francia	001	Frankrijk	011
002	Belgique et Luxembourg	002	Belgio e Lussemburgo	002	België en Luxemburg	011
003	Pays-Bas	003	Paesi Bassi	003	Nederland	011
004	République fédérale d'Allemagne	004	Repubblica federale di Germania	004	Bondsrepubliek Duitsland	011
005	Italie	005	Italia	005	Italië	011
006	Royaume-Uni	006	Regno Unito	006	Verenigd Koninkrijk	011
007	Irlande	007	Irlanda	007	Ierland	011
008	Danemark	008	Danimarck	008	Denemarken	011

Autres pays d'Europe

Altri paesi d'Europa

Overige Europese Landen

024	Islande	024	Islanda	024	IJsland	111
025	Iles Féroé	025	Isole Faeroer	025	Faeroer	112
028	Norvège	028	Norvegia	028	Noorwegen	111
030	Suède	030	Svezia	030	Zweden	111
032	Finlande	032	Finlandia	032	Finland	112
036	Suisse	036	Svizzera	036	Zwitserland	111
038	Autriche	038	Austria	038	Oostenrijk	111
040	Portugal	040	Portogallo	040	Portugal	111
042	Espagne	042	Spagna	042	Spanje	112
043	Andorre	043	Andorra	043	Andorra	112
044	Gibraltar	044	Gibilterra	044	Gibraltar	112
045	Cité du Vatican	045	Città del Vaticano	045	Vaticaanstad	112
046	Malte	046	Malta	046	Malta	112
048	Yougoslavie	048	Iugoslavia	048	Joegoslavië	112
050	Grèce	050	Grecia	050	Griekenland	112
052	Turquie	052	Turchia	052	Turkije	112
056	Union soviétique	056	Unione Sovietica	056	Sowjet-Unie	331
058	République démocratique allemande	058	Repubblica democratica tedesca	058	Duitse Democratische Republiek	331
060	Pologne	060	Polonia	060	Polen	331
062	Tchécoslovaquie	062	Cecoslovacchia	062	Tsjechoslowakije	331
064	Hongrie	064	Ungheria	064	Hongarije	331
066	Roumanie	066	Romania	066	Roemenie	331
068	Bulgarie	068	Bulgaria	068	Bulgarije	331
070	Albanie	070	Albania	070	Albanie	331

AFRIQUE

AFRIKA

AFRIKA

Afrique du Nord

Africa settentrionale

Noord-Afrika

201	Sahara espagnol; Ceuta et Melilla	201	Sahara spagnolo; Ceuta e Melilla	201	Spaanse Sahara; Ceuta en Melilla	299
202	Iles Canaries	202	Isole Canarie	202	Kanarische eilanden	299
204	Maroc	204	Marocco	204	Marokko	299
208	Algérie	208	Algeria	208	Algerie	299
212	Tunisie	212	Tunisia	212	Tunesië	299
216	Libye	216	Libia	216	Libië	299
220	Égypte	220	Egitto	220	Egypte	299
224	Soudan	224	Sudan	224	Soedan	221

Afrique occidentale

Africa occidentale

West-Afrika

228	Mauritanie	228	Mauritania	228	Mauretanië	221
232	Mali	232	Mali	232	Mali	221
236	Haute-Volta	236	Alto Volta	236	Opper-Volta	221
240	Niger	240	Niger	240	Niger	221
244	Tchad	244	Ciad	244	Tsjaad	221
247	Iles du Cap-Vert	247	Isole del Capo Verde	247	Kaapverdise eilanden	299
248	Sénégal	248	Senegal	248	Senegal	221
252	Gambie	252	Gambia	252	Gambia	221
257	Guinée-Bissau	257	Guinea-Bissau	257	Guinee-Bissau	221
260	Guinée	260	Guinea	260	Guinea	221
264	Sierra Leone	264	Sierra Leone	264	Sierra Leone	221
268	Libéria	268	Liberia	268	Liberia	221
272	Côte-d'Ivoire	272	Costa d'Avorio	272	Ivoorkust	221
276	Ghana	276	Ghana	276	Ghana	221
280	Togo	280	Togo	280	Togo	221
284	Dahomey	284	Dahomey	284	Dahomey	221
288	Nigeria	288	Nigeria	288	Nigeria	221

Afrique centrale, orientale et australe

Africa centrale, orientale e meridionale

Centraal-, Oost- en Zuid-Afrika

302	Cameroun	302	Camerun	302	Kameroen	221
306	République centrafricaine	306	Repubblica Centrafricana	306	Centraal-Afrikaanse Republiek	221
310	Guinée équatoriale	310	Guinea equatoriale	310	Equatorial Guinea	221

Dansk**Deutsch****English**

311	São Tomé og Príncipe	311	São Tomé und Príncipe	311	São Tomé and Príncipe	299
314	Gabon	314	Gabun	314	Gabon	221
318	Congo	318	Kongo	318	Congo	221
322	Zaire	322	Zaire	322	Zaire	221
324	Rwanda	324	Ruanda	324	Rwanda	221
328	Burundi	328	Burundi	328	Burundi	221
329	St. Helena og tilhørende områder	329	St. Helena und zugehörige Gebiete	329	St. Helena and dependencies	223
330	Angola	330	Angola	330	Angola	299
334	Etiopien	334	Äthiopien	334	Ethiopia	221
338	Det franske territorium Afar og Issa	338	Französisches Afar- und Issagebiet	338	French Territory of the Afars and Issas	223
342	Somalia	342	Somalia	342	Somalia	221
346	Kenya	346	Kenia	346	Kenya	221
350	Uganda	350	Uganda	350	Uganda	221
352	Tanzania	352	Tansania	352	Tanzania	221
355	Seychellerne og tilhørende områder	355	Seychellen und zugehörige Gebiete	355	Seychelles and dependencies	223
357	Britiske områder i Det indiske Ocean	357	Britisches Gebiet im Indischen Ozean	357	British Indian Ocean Territory	223
366	Mozambique	366	Mosambik	366	Mozambique	299
370	Madagascar	370	Madagascar	370	Madagascar	221
372	Réunion	372	Réunion	372	Réunion	222
373	Mauritius	373	Mauritius	373	Mauritius	221
376	Comorerne	376	Komoren	376	Comoros	223
378	Zambia	378	Sambia	378	Zambia	221
382	Rhodesia	382	Rhodesien	382	Rhodesia	299
386	Malawi	386	Malawi	386	Malawi	221
390	Den sydafrikanske Republik	390	Republik Südafrika	390	Republic of South Africa	199
391	Botswana	391	Botswana	391	Botswana	221
393	Swaziland	393	Swasiland	393	Swaziland	221
395	Lesotho	395	Lesotho	395	Lesotho	221

AMERIKA**AMERIKA****AMERICA****Nordamerika****Nordamerika****North America**

400	USA	400	Vereinigte Staaten von Amerika	400	United States of America	115
404	Canada	404	Kanada	404	Canada	115
406	Grønland	406	Grönland	406	Greenland	222
408	St. Pierre og Miquelon	408	St. Pierre und Miquelon	408	St. Pierre and Miquelon	223

Mellem- og Sydamerika**Mittel- und Südamerika****Central and South America**

412	Mexico	412	Mexiko	412	Mexico	299
413	Bermudaøerne	413	Bermuda	413	Bermuda	223
416	Guatemala	416	Guatemala	416	Guatemala	299
421	Belize	421	Belize	421	Belize	223
424	Honduras	424	Honduras	424	Honduras	299
428	El Salvador	428	El Salvador	428	El Salvador	299
432	Nicaragua	432	Nicaragua	432	Nicaragua	299
436	Costa Rica	436	Costa Rica	436	Costa Rica	299
440	Panama	440	Panama	440	Panama	299
444	Panama-Kanalzone	444	Panamakanal-Zone	444	Panama Canal Zone	299
448	Cuba	448	Kuba	448	Cuba	399
452	Haiti	452	Haiti	452	Haiti	299
453	Bahamaøerne	453	Bahamas	453	Bahamas	221
454	Turks- og Caicosøerne	454	Turks- und Caicosøerne	454	Turks and Caicos Islands	223
456	Den dominikanske Republik	456	Dominikanske Republik	456	Dominican Republic	299
457	De amerikanske Jomfruøer	457	Amerikanske Jungfernsøer	457	Virgin Islands of the United States	299
458	Guadeloupe	458	Guadeloupe	458	Guadeloupe	222
462	Martinique	462	Martinique	462	Martinique	222
463	Caymanøerne	463	Kaimanøerne	463	Cayman Islands	223
464	Jamaica	464	Jamaica	464	Jamaica	221
469	Barbados	469	Barbados	469	Barbados	221
471	Vestindien	471	Westindien	471	West Indies	223
472	Trinidad og Tobago	472	Trinidad und Tobago	472	Trinidad and Tobago	221
473	Grenada	473	Grenada	473	Grenada	221
476	De hollandske Antiller	476	Niederländische Antillen	476	Netherlands Antilles	223
480	Colombia	480	Kolumbien	480	Colombia	299
484	Venezuela	484	Venezuela	484	Venezuela	299
488	Guyana	488	Guayana	488	Guyana	221
492	Surinam	492	Surinam	492	Surinam	299
496	Fransk Guyana	496	Französisch-Guyana	496	French Guiana	222
500	Ecuador	500	Ecuador	500	Ecuador	299
504	Peru	504	Peru	504	Peru	299
508	Brasilien	508	Brasilien	508	Brazil	299
512	Chile	512	Chile	512	Chile	299
516	Bolivia	516	Bolivien	516	Bolivia	299
520	Paraguay	520	Paraguay	520	Paraguay	299
524	Uruguay	524	Uruguay	524	Uruguay	299
528	Argentina	528	Argentinien	528	Argentina	299
529	Falklandsøerne og tilhørende områder	529	Falklandøerne og zugehörige Gebiete	529	Falklands Islands and dependencies	223

Français		Italiano		Nederlands		Zone
311	São Tomé et Príncipe	311	São-Tomé e Príncipe	311	São Tomé en Príncipe	299
314	Gabon	314	Gabon	314	Gabon	221
318	Congo	318	Congo	318	Kongo	221
322	Zaire	322	Zaire	322	Zaire	221
324	Rwanda	324	Ruanda	324	Rwanda	221
328	Burundi	328	Burundi	328	Boeroendi	221
329	Sainte-Hélène et dépendances	329	Sant'Elena e dipendenze	329	St. Helena en onderhorigheden	223
330	Angola	330	Angola	330	Angola	299
334	Éthiopie	334	Etiopia	334	Ethiopië	221
338	Territoire français des Afars et des Issas	338	Territorio francese degli Afars e degli Issas	338	Frans Afar- en Issa-gebied	223
342	Somalie	342	Somalia	342	Somalia	221
346	Kenya	346	Kenia	346	Kenia	221
350	Ouganda	350	Uganda	350	Oeganda	221
352	Tanzanie	352	Tanzania	352	Tanzania	221
355	Seychelles et dépendances	355	Seychelles e dipendenze	355	Seychellen en onderhorigen	223
357	Territoire britannique de l'océan Indien	357	Territorio britannico dell'Oceano Indiano	357	Brits gebied in de Indische Oceaan	223
366	Mozambique	366	Mozambico	366	Mozambique	299
370	Madagascar	370	Madagascar	370	Madagascar	221
372	Réunion	372	Riunione	372	Réunion	222
373	Maurice	373	Maurizio	373	Mauritius	221
376	Comores	376	Comore	376	Comoren	223
378	Zambie	378	Zambia	378	Zambia	221
382	Rhodésie	382	Rhodesia	382	Rhodesië	299
386	Malawi	386	Malawi	386	Malawi	221
390	République d'Afrique du Sud	390	Repubblica del Sud Africa	390	Republiek Zuid-Afrika	199
391	Botswana	391	Botswana	391	Botswana	221
393	Swaziland	393	Swaziland	393	Swaziland	221
395	Lesotho	395	Lesotho	395	Lesotho	221

AMÉRIQUE

Amérique du Nord

400	États-Unis d'Amérique
404	Canada
406	Groenland
408	Saint-Pierre et Miquelon

Amérique centrale et du Sud

412	Mexique
413	Bermudes
416	Guatemala
421	Belize
424	Honduras
428	El Salvador
432	Nicaragua
436	Costa Rica
440	Panama
444	Zone du Canal de Panama
448	Cuba
452	Haiti
453	Bahamas
454	Iles Turks et Caicos
456	République dominicaine
457	Iles Vierges des États-Unis
458	Guadeloupe
462	Martinique
463	Iles Cayman
464	Jamaïque
469	La Barbade
471	Indes occidentales
472	Trinidad et Tobago
473	Grenada
476	Antilles néerlandaises
480	Colombie
484	Venezuela
488	Guyana
492	Surinam
496	Guyane française
500	Équateur
504	Pérou
508	Bésil
512	Chili
516	Bolivie
520	Paraguay
524	Uruguay
528	Argentine
529	Iles Falkland et dépendances

AMERICA

America settentrionale

400	Stati Uniti d'America
404	Canada
406	Groenlandia
408	Saint-Pierre e Miquelon

America centrale e del sud

412	Messico
413	Bermude
416	Guatemala
421	Belize
424	Honduras
428	El Salvador
432	Nicaragua
436	Costarica
440	Panama
444	Zona del Canale di Panama
448	Cuba
452	Haiti
453	Bahamas
454	Isole Turks e Caicos
456	Repubblica Dominicana
457	Isole Vergini degli Stati Uniti
458	Guadalupa
462	Martinica
463	Isole Cayman
464	Giamaica
469	Barbados
471	Indie occidentali
472	Trinidad e Tobago
473	Grenada
476	Antille olandesi
480	Colombia
484	Venezuela
488	Guyana
492	Suriname
496	Guyana francese
500	Ecuador
504	Perù
508	Brasile
512	Cile
516	Bolivia
520	Paraguay
524	Uruguay
528	Argentina
529	Isole Falkland e dipendenze

Nederlands

AMERIKA

Noord-Amerika

400	Verenigde Staten van Amerika
404	Canada
406	Groenland
408	St. Pierre en Miquelon

Midden- en Zuid-Amerika

412	Mexico
413	Bermuda
416	Guatemala
421	Belize
424	Honduras
428	El Salvador
432	Nicaragua
436	Costa Rica
440	Panama
444	Panamakanaalzone
448	Cuba
452	Haiti
453	Bahamas
454	Turks- en Caicos-eilanden
456	Dominicaanse Republiek
457	Maagdeneilanden behorende tot de Verenigde Staten
458	Guadeloupe
462	Martinique
463	Cayman-eilanden
464	Jamaica
469	Barbados
471	West-Indië
472	Trinidad en Tobago
473	Grenada
476	Nederlandse Antillen
480	Columbia
484	Venezuela
488	Guyana
492	Suriname
496	Frans-Guyana
500	Ecuador
504	Peru
508	Brazilië
512	Chili
516	Bolivie
520	Paraguay
524	Uruguay
528	Argentinië
529	Falklandeilanden en onderhorigheden

Français

Italiano

Nederlands

ASIE

ASIA

AZIË

Zone

Proche et Moyen-Orient

Vicino e Medio Oriente

Nabije en Midden-Oosten

600	Chypre
604	Liban
608	Syrie
612	Irak
616	Iran
624	Israël
628	Jordanie
632	Arabie Saoudite
636	Koweït
640	Bahrein
644	Qatar
647	Émirats arabes unis
649	Oman
652	Yémen du Nord
656	Yémen du Sud

600	Cipro
604	Libano
608	Siria
612	Irak
616	Iran
624	Israele
628	Giordania
632	Arabia Saudita
636	Kuwait
640	Bahrein
644	Qatar
647	Emirati arabi uniti
649	Oman
652	Yemen del Nord
656	Yemen del Sud

600	Cyprus	299
604	Libanon	299
608	Syrie	299
612	Irak	299
616	Iran	299
624	Israël	299
628	Jordanie	299
632	Saoedi-Arabie	299
636	Koeweït	299
640	Bahrein	299
644	Katar	299
647	Verenigde Arabische Emiraten	299
649	Oman	299
652	Noord-Jemen	299
656	Zuid-Jemen	299

Autres pays d'Asie

Altri paesi d'Asia

Overige Aziatische landen

660	Afghanistan
662	Pakistan
664	Inde
666	Bangla Desh
667	Maldives
669	Sri Lanka
672	Népal
675	Bhoutan
676	Birmanie
680	Thaïlande
684	Laos
688	Vietnam du Nord
692	Vietnam du Sud
696	Cambodge
700	Indonésie
701	Malaysia
703	Brunei
704	Timor portugais
706	Singapour
708	Philippines
716	Mongolie
720	Chine
724	Corée du Nord
728	Corée du Sud
732	Japon
736	T'ai-wan
740	Hong-Kong
743	Macao

660	Afganistan
662	Pakistan
664	India
666	Bangladesh
667	Maldives
669	Sri Lanka
672	Nepal
675	Bhoutan
676	Birmania
680	Taïlandia
684	Laos
688	Vietnam del Nord
692	Vietnam del Sud
696	Cambogia
700	Indonesia
701	Malaysia
703	Brunei
704	Timor portoghese
706	Singapore
708	Filippine
716	Mongolia
720	Cina
724	Corea del Nord
728	Corea del Sud
732	Giappone
736	Taiwan
740	Hong Kong
743	Macao

660	Afghanistan	299
662	Pakistan	299
664	India	299
666	Bangla Desh	299
667	Malediven	299
669	Sri Lanka	299
672	Nepal	299
675	Bhoetan	299
676	Birma	299
680	Thaïland	299
684	Laos	299
688	Noord-Vietnam	399
692	Zuid-Vietnam	299
696	Cambodja	299
700	Indonesie	299
701	Maleisie	299
703	Brunei	223
704	Portugees Timor	299
706	Singapore	299
708	Filippijnen	299
716	Mongolie	399
720	China	399
724	Noord-Korea	399
728	Zuid-Korea	299
732	Japan	199
736	Taiwan	299
740	Hong-Kong	299
743	Macao	299

AUSTRALIE, OCÉANIE ET AUTRES TERRITOIRES

AUSTRALIA, OCEANIA ED ALTRI TERRITORI

AUSTRALIË, OCEANIË EN OVERIGE GEBIEDEN

800	Australie
801	Papouasie, Nouvelle-Guinée
802	Océanie australienne
803	Nauru
804	Nouvelle-Zélande
808	Océanie américaine
809	Nouvelle-Calédonie et dépendances
811	Iles Wallis et Futuna
812	Océanie britannique
814	Océanie néo-zélandaise
815	Fidji
816	Nouvelles-Hébrides
817	Tonga
819	Samoa occidentales
822	Polynésie française
890	Régions polaires

800	Australia
801	Papuasia-Nuova Guinea
802	Oceania australiana
803	Nauru
804	Nuova Zelanda
808	Oceania americana
809	Nuova Caledonia e dipendenze
811	Isole Wallis e Futuna
812	Oceania britannica
814	Oceania neozelandese
815	Figi
816	Nuove Ebridi
817	Tonga
819	Samoa occidentali
822	Polinesia francese
890	Regioni polari

800	Australie	199
801	Papoea Nieuw-Guinea	299
802	Australisch-Oceanie	299
803	Naurou	299
804	Nieuw-Zeeland	199
808	Amerikaans-Oceanie	299
809	Nieuw-Caledonie en onderhorigheden	223
811	Wallis- en Futuna-eilanden	223
812	Brits-Oceanie	223
814	Nieuw-Zeelands-Oceanie	299
815	Fidzji-eilanden	221
816	Nieuwe Hebriden	223
817	Tonga	221
819	West-Samoa	221
822	Frans-Polynésie	223
890	Poolgebieden	299

DIVERS

DIVERSI

OVERIGE

950	Avitaillement et soutage
958	Pays et territoires non déterminés
977	Pays et territoires non précisés pour des raisons commerciales ou militaires

950	Provviste e dotazioni di bordo
958	Paesi e territori non determinati
977	Paesi e territori non precisati per ragioni commerciali o militari

950	Boordprovisie en -benodigdheden alsmede bunkermateriaal	900
958	Niet nader bepaalde landen en gebieden	900
977	Om commerciële of militaire redenen niet nader aangegeven landen en gebieden	900

Dansk	Deutsch	English	Zone
ØKONOMISKE ZONER	WIRTSCHAFTSRÄUME	ECONOMIC ZONES	
Grand total Samtlige oprindelses- og bestemmelses-lande	Grand total Insgesamt der Ursprungs- oder Bestimmungsländer	Grand total Grand total of importing or exporting countries	
Intra-EC (EUR-9) EF-medlemsstaterne	Intra-EC (EUR-9) Mitgliedstaaten der EG	Intra-EC (EUR-9) Member States of the EC	011
Extra-EC (EUR-9) Samtlige lande minus EF-medlemsstaterne	Extra-EC (EUR-9) Insgesamt auschl. der EG-Mitgliedstaaten	Extra-EC (EUR-9) General total less Member States	012
Class 1 Industrialiserede vestlige tredjelande	Class 1 Industrialisierte westliche Drittländer	Class 1 Western industrialized third countries	100
EFTA Europæiske Frihandelsområde	EFTA Europäische Freihandelsvereinigung	EFTA European Free Trade Area	111
Oth. West. Europe Andre vesteuropæiske lande	Oth. West. Europe Andere westeuropäische Länder	Oth. West. Europe Other Western European countries	112
USA and Canada Amerikas Forenede Stater og Canada	USA and Canada Vereinigte Staaten von Amerika und Kanada	USA and Canada United States of America and Canada	115
Others Class 1 Andre industrialiserede vestlige tredjelande	Others Class 1 Andere industrialisierte westliche Drittländer	Others Class 1 Other Western industrialized third countries	119
Class 2 Udviklingslande	Class 2 Entwicklungsländer	Class 2 Developing countries	200
ACP Staterne i Afrika, Vestindien og Stillehavet - Lomé-konventionen	ACP Länder Afrikas, der Karibik og des Pazifiks - Abkommen von Lomé	ACP Countries of Africa, the Caribbean and the Pacific - Lomé Convention	221
DOM Oversøiske landsdele af EF	DOM Überseeische Departements der EG	DOM Overseas administrative areas of the EC	222
TOM Oversøiske områder, associeret med EF	TOM Assoziierte überseeische Gebiete der EG	TOM Overseas territories affiliated to the EC	223
Others Class 2 Andre udviklingslande	Others Class 2 Andere Entwicklungsländer	Others Class 2 Other developing countries	299
Class 3 Statshandelslande	Class 3 Staatshandelsländer	Class 3 Countries with state-trade	300
Eastern Europe Europæiske statshandelslande	Eastern Europe Europäische Staatshandelsländer	Eastern Europe European countries with state-trade	331
Other Class 3 Andre statshandelslande	Others Class 3 Andere Staatshandelsländer	Others Class 3 Other countries with state-trade	399
Miscellaneous I øvrigt	Miscellaneous Verschiedenes	Miscellaneous Miscellaneous	900

Français	Italiano	Nederlands	Zone
ZONES ÉCONOMIQUES	ZONE ECONOMICHE	ECONOMISCHE ZONES	
Monde Total général des pays d'origine ou de destination	Monde Totale generale dei paesi d'origine o di destinazione	Monde Algemeen totaal van de landen van oorsprong of bestemming	
Intra-CE (EUR-9) États membres de la CE	Intra-CE (EUR-9) Stati membri della CE	Intra-CE (EUR-9) Lid-Staten van de EG	011
Extra-CE (EUR-9) Total général moins les États membres de la CE	Extra-CE (EUR-9) Totale generale meno i Stati membri della CE	Extra-CE (EUR-9) Algemeen totaal min de Lid-Staten van de EG	012
Classe 1 Pays tiers industrialisés occidentaux	Classe 1 Paesi terzi occidentali industrializzati	Classe 1 Geïndustrialiseerde westerse derde landen	
AELE Association Européenne de Libre-Échange	AELE Associazione Europea di Libero Scambio	AELE Europese Vrijhandelsassociatie	111
Aut. Eur. occid. Autres pays de l'Europe occidentale	Aut. Eur. occid. Altri paesi dell'Europa occidentale	Aut. Eur. occid. Andere Westeuropese landen	112
USA et Canada États-Unis d'Amérique et Canada	USA et Canada Stati Uniti d'America e Canada	USA et Canada Verenigde Staten van Amerika en Canada	115
Aut. Classe 1 Autres pays tiers industrialisés occidentaux	Aut. Classe 1 Altri paesi terzi occidentali industrializzati	Aut. Classe 1 Andere geïndustrialiseerde westerse derde landen	199
Classe 2 Pays en voie de développement	Classe 2 Paesi in via di sviluppo	Classe 2 Ontwikkelingslanden	200
ACP Pays d'Afrique, des Caraïbes et du Pacifique - Convention de Lomé	ACP Paesi d'Africa, dei Caraibi e del Pacifico - convenzione di Lomé	ACP Landen in Afrika, het Caraïbische gebied en de Stille Oceaan - Overeenkomst van Lomé	221
DOM Départements d'Outre-Mer de la CE	DOM Dipartimenti d'Oltremare della CE	DOM Departementen overzee van de EG	222
TOM Territoires d'Outre-Mer associés à la CE	TOM Territori d'Oltremare associati alla CE	TOM Gebieden overzee geassocieerd met de EG	223
Aut. Classe 2 Autres pays en voie de développement	Aut. Classe 2 Altri paesi in via di sviluppo	Aut. Classe 2 Andere ontwikkelingslanden	299
Classe 3 Pays à commerce d'État	Classe 3 Paesi a commercio di Stato	Classe 3 Staatshandellanden	300
Europe orientale Pays européens à commerce d'État	Europe orientale Paesi europei a commercio di Stato	Europe orientale Europese Staatshandellanden	331
Aut. Classe 3 Autres pays à commerce d'État	Aut. Classe 3 Altri paesi a commercio di Stato	Aut. Classe 3 Andere Staatshandellanden	399
Divers non classé Divers n.d.a.	Divers non classé Diversi n.n.a.	Divers non classé Overige, n.a.g.	900

DE EUROPÆISKE FÆLLESSKABERS STATISTISKE KONTOR
STATISTISCHES AMT DER EUROPÄISCHEN GEMEINSCHAFTEN
STATISTICAL OFFICE OF THE EUROPEAN COMMUNITIES
OFFICE STATISTIQUE DES COMMUNAUTÉS EUROPÉENNES
ISTITUTO STATISTICO DELLE COMUNITÀ EUROPEE
BUREAU VOOR DE STATISTIEK DER EUROPESE GEMEENSCHAPPEN

J. Mayer **Generaldirektør / Generaldirektor / Director-General / Directeur général / Direttore generale / Directeur-generaal**

E. Hentgen **Assistent / Assistent / Assistant / Assistant / Assistente / Assistent**

Direktører / Direktoren / Directors / Directeurs / Direttori / Directeuren :

G. Bertaud Statistiske metoder, information
Statistische Methoden, Informationswesen
Statistical methods, information processing
Méthodologie statistique, traitement de l'information
Metodologia statistica, trattamento dell'informazione
Methodologie van de statistiek, informatieverwerking

V. Paretti Almen statistik og nationalregnskab
Allgemeine Statistik und Volkswirtschaftliche Gesamtrechnung
General statistics and national accounts
Statistiques générales et comptes nationaux
Statistiche generali e conti nazionali
Algemene statistiek en nationale rekeningen

D. Harris Befolkings- og socialstatistik
Bevölkerungs- und Sozialstatistik
Demographical and social statistics
Statistiques démographiques et sociales
Statistiche demografiche e sociali
Sociale en bevolkingsstatistiek

S. Louwes Landbrugs-, skovbrugs- og fiskeristatistik
Statistik der Landwirtschaft, Forstwirtschaft und Fischerei
Agriculture, forests and fisheries statistics
Statistiques de l'agriculture, des forêts et de la pêche
Statistiche dell'agricoltura, delle foreste e della pesca
Landbouw-, bosbouw- en visserijstatistiek

H. Schumacher Energi-, industri- og håndværksstatistik
Energie-, Industrie- und Handwerksstatistik
Energy, industrial and handicraft statistics
Statistiques de l'énergie, de l'industrie et de l'artisanat
Statistiche dell'energia, dell'industria e dell'artigianato
Energie-, industrie- en ambachtsstatistiek

S. Ronchetti Handels-, transport- og servicestatistik
Handels-, Transport- und Dienstleistungsstatistik
Trade, transport and services statistics
Statistiques des commerces, transports et services
Statistiche dei commerci, trasporti e servizi
Handels-, vervoers- en dienstverleningsstatistiek

**Salgs- og abonnementskontorer - Vertriebsbüros - Sales Offices
Bureaux de vente - Uffici di vendita - Verkoopkantoren**

Belgique - België

Moniteur belge — Belgisch Staatsblad

Rue de Louvain 40-42 —
Leuvenseweg 40-42
1000 Bruxelles — 1000 Brussel
Tél. 512 0026
CCP 000-2005502-27
Postrekening 000-2005502-27

Sous-dépôt — Agentschap :

Librairie européenne —
Europese Boekhandel
Rue de la Loi 244 — Wetstraat 244
1040 Bruxelles — 1040 Brussel

Danmark

J.H. Schultz — Boghandel

Montergade 19
1116 København K
Tel. 14 1195
Girokonto 1195

BR Deutschland

Verlag Bundesanzeiger

5 Köln 1 — Breite Straße — Postfach 108 006
Tel. (0221) 21 03 48
(Fernschreiber: Anzeiger Bonn 08 882 595)
Postscheckkonto 834 000 Köln

France

*Service de vente en France des publications
des Communautés européennes*

Journal officiel

26, rue Desaix
75732 Paris Cedex 15
Tél. (1) 578 61 39 — CCP Paris 23-96

Andre lande · Andere Länder · Other countries · Autres pays · Altri paesi · Andere landen

Kontoret for De europæiske Fællesskabers officielle Publikationer - Amt für amtliche Veröffentlichungen der Europäischen Gemeinschaften - Office for Official Publications of the European Communities - Office des publications officielles des Communautés européennes - Ufficio delle pubblicazioni ufficiali delle Comunità europee - Bureau voor officiële publikaties der Europese Gemeenschappen

Luxembourg 5, rue du Commerce Boite postale 1003 Tél. 49 00 81 CCP 191-90 Compte courant bancaire BIL 8-109/6003/300

Ireland

Stationery Office

Beggar's Bush
Dublin 4
Tel. 688433

Italia

Libreria dello Stato

Piazza G. Verdi 10
00198 Roma — Tel. (6) 8508
Telex 62008
CCP 1/2640

Agenzie :

00187 Roma — Via XX Settembre
(Palazzo Ministero
del Tesoro)
20121 Milano — Galleria
Vittorio Emanuele 3
Tel. 8064 06

**Grand-Duché
de Luxembourg**

*Office des publications officielles
des Communautés européennes*

5, rue du Commerce
Boîte postale 1003 — Luxembourg
Tél. 49 00 81 — CCP 191-90
Compte courant bancaire :
BIL 8-109/6003/300

Nederland

Staatsdrukkerij- en uitgeverijbedrijf

Christoffel Plantijnstraat. 's-Gravenhage
Tel. (070) 81 45 11
Postgiro 42 53 00

United Kingdom

H.M. Stationery Office

P.O. Box 569
London SE1 9NH
Tel. (01) 928 6977, ext. 365

United States of America

European Community Information Service

2100 M Street N.W.
Suite 707
Washington D.C. 20037
Tel. 296 51 31

Schweiz - Suisse - Svizzera

Librairie Payot

6, rue Grenus
1211 Genève
Tél. 31 89 50
CCP 12-236 Genève

Sverige

Librairie C.E. Fritze

2, Fredsgatan
Stockholm 16
Post Giro 193, Bank Giro 73/4015

España

Libreria Mundi-Prensa

Castelló 37
Madrid 1
Tel. 275 46 55

Pris pr. hæfte Dkr. 23,60
Einzelpreis DM 10,20
Single copie £ 1.85/\$ 4.30
Prix par numéro FF 18/FB 150
Prezzo unitario Lit. 2750
Prijs per nummer Fl. 10,40/FB 150

Helårsabonnement Dkr. 213
Jahresabonnement DM 92
Annual subscription £ 16.50/\$ 39
Abonnement annuel FF 162/FB 1350
Abbonamento annuale Lit. 24500
Jaarabonnement Fl. 94,50/FB 1350

KONTORET FOR DE EUROPÆISKE FÆLLESSKABERS OFFICIELLE PUBLIKATIONER
AMT FÜR AMTLICHE VERÖFFENTLICHUNGEN DER EUROPÄISCHEN GEMEINSCHAFTEN
OFFICE FOR OFFICIAL PUBLICATIONS OF THE EUROPEAN COMMUNITIES
OFFICE DES PUBLICATIONS OFFICIELLES DES COMMUNAUTÉS EUROPÉENNES
UFFICIO DELLE PUBBLICAZIONI UFFICIALI DELLE COMUNITÀ EUROPEE
BUREAU VOOR OFFICIËLE PUBLIKATIES DER EUROPESE GEMEENSCHAPPEN

Boîte postale 1003 - Luxembourg

CAAR770016AC